ROLLO

882

MINISTERIO DE DEFENSA NACIONAL

DIRECCION GENERAL DE INFORMACION DE DEFENSA

A. G. I. I.

DIV. MICROFILMACION

ROLLO N° 892

(BC)

ACTA DE APERTURA DE MICROFILMACION:

LUGAR DE LA MICROFILMACION (ORGANISMO): DIRECCION GENERAL DE INFORMACION DE DEFENSA.-

FECHA DE INICIACION DE LA MICROFILMACION: 07 de julio de 1989.-

DENOMINACION DE LA DOCUMENTACION: DOCUMENTACION DEL ES.MA.CO. R.E.2815/87 DEL DPTO. I DE LA D.G.I.D..-

IDENTIFICACION DEL PRIMER ORIGINAL MICROFILMADO: Fs. 48886- Propuesta de Designación a nombre de: ALVAREZ FERREYRA, Gustavo Enrique.-

OPERARIO/S: Cbo.2da. C. Blanco.-

REDUCCION DE IMAGEN: 29 X

SISTEMA EMPLEADO: STANDARD

ROLLO SIMULTANEO: NO

DESCARTE: ////////////////////////////////

PREPARACION DOCUMENTAL: Sdo.1ra. C. Cosentino, Sdo.1ra.S. López, Sdo.1ra. I. Caraballo.-

CONTROL: Cbo.1ra. E.Silva y Cbo.1ra.J. Walter.-

VISTO: Una vez comprobadas las características que contiene el primer documento en la apertura del acta, se procede a la iniciación de la microfilmación firmando para su constancia el funcionario responsable y la Dirección de la Oficina.-

El Encargado de la División Microfilmación

S.O.M.

Juan Carlos Martínez

MINISTERIO DE DEFENSA NACIONAL - DIRECCION GENERAL DE INFORMACION DE DEFENSA - Ministerio de Defensa Nacional

El Jefe del AGII DE LA D.G.I.D.

Tte. Cnel.

Pedro Barneix

DOCUMENTACION

DEL ES.MA.CO

RE. 2815/87

MINISTERIO DE DEFENSA NACIONAL
Dirección General de Información de Defensa
DEPARTAMENTO I
Fecha de Entrada 11/8/87
Pase a
Nº. de Orden 870281 5

870281 5

ESTRICTAMENTE CONFIDENCIAL

Universidad de la República
FACULTAD DE AGRONOMIA

PROPUESTA DE DESIGNACION

APELLIDOS 1° y 2° Alvarez Pereira

NOMBRE COMPLETO Gustavo Enrique

CEDULA DE IDENTIDAD 1.438.7[illegible] Mdeo.

CREDENCIAL CIVICA (Serie) [illegible] (Número) 19.236

FECHA Y LUGAR DE NACIMIENTO 24/8/36 en Montevideo

PROFESION ----------

OCUPACION ACTUAL Y ANTERIORES Preparatorio en el Lic.Instituto Juan 23 del 1973-74.-En 1975 sin actividad.-De 1976 a la fecha estudios.-

DENOMINACION DEL CARGO AYUDANTE HONORARIO DE QUIMICA
(Grado, Materia y Escalafón)

TIPO DE PROVISION DEL CARGO TITULAR
(Interino o Titular)

CARACTER DEL CARGO DOCENTE(HONORARIO)
(docente o administrativo o servicios generales),

DURACION DEL CARGO DOCENTE
(en el caso de Facultades y Escuelas)

DOMICILIO ACTUAL Y ANTERIORES César Mayo Gutierrez 2702 desde 1939 a la fecha.-

TELEFONO 30.11.62

OPINION DEL JERARCA SOBRE EL CANDIDATO PROPUESTO Y LA NECESIDAD DE SU DESIGNACION La persona de referencia es un especialista en la materia responsable y capaz siendo su colaboración importante para el funcionamiento de la Cátedra de Química.

Ing. Agr. ARMANDO RABUFFETTI
DECANO INTERVENTOR
Firma del jerarca que propone
Pie de firma

ATENCION: TODA PROPUESTA DEBE CONSTAR DE ORIGINAL Y CUATRO COPIAS LEGIBLES
(solamente el original debe ser firmado)

48886

XXte de Facultad de Quimica.-Profesor de UTU desde 1981 a la fecha.-

48887

NUMEROS Y APELLIDOS DE LOS GOBERNANTES
DE LOS ENTES AUTONOMOS Y SERVICIOS DESCENTRALIZADOS

UNIVERSIDAD DE LA REPUBLICA FACULTAD DE MEDICINA

PROPUESTA DE DESIGNACION

APELLIDOS 1o. y 2o. CARALE RIGOS

NOMBRE COMPLETO ALICIA

CEDULA DE IDENTIDAD 1.009.384 Montevideo

CREDENCIAL CIVICA (Serie) A.L.A. (Número) 3690 Montevideo

FECHA Y LUGAR DE NACIMIENTO 18/3/45 Montevideo

PROFESION MEDICO

OCUPACION ACTUAL Y ANTERIORES

DENOMINACION DEL CARGO Aydte. Honorario (Gdo. 2) para cumplir funciones en la Policlín. de Colposcopía de la Clín. Ginecotocológica
(Grado, Materia y Escalafón)

TIPO DE PROVISION DEL CARGO DESIGNACION CARGO HONORARIO
(Interino o titular)

CARACTER DEL CARGO DOCENTE
(docente o administrativo o servicios generales)

DURACION DEL CARGO DOCENTE hasta el 31/12/83
(en el caso de Facultades y Escuelas)

SI FUE DOCENTE ANTES No

¿POR QUE CESO EN EL CARGO? NC

DOMICILIO ACTUAL Y ANTERIORES Avda. Italia 3025 (actual)

TELEFONO 81 00-55

OPINION DEL JERARCA SOBRE EL CANDIDATO PROPUESTO Y LA NECESIDAD DE SU DESIGNACION

No se conocen si existen antecedentes.

Montevideo, 23 de marzo de 1983.-

Dr. GONZALO LAPIDO
DELEGADO INTERVENTOR

Firma del jerarca que propone
Pie de firma

ATENCION - TODA PROPUESTA DEBE CONSTAR DE ORIGINAL Y SIETE COPIAS LEGIBLES.
(solamente el original debe ser firmado)

48888

10.000 - 7/82 - Central de Impresiones Ltda. - O/4595

ESTRICTAMENTE CONFIDENCIAL

Universidad de la República
FACULTAD DE AGRONOMIA

PROPUESTA DE DESIGNACION

APELLIDOS 1° y 2° DIENA MENDOZA

NOMBRE COMPLETO JORGE

CEDULA DE IDENTIDAD 1.231.515-4

CREDENCIAL CIVICA (Serie) BCA (Número) 69157

FECHA Y LUGAR DE NACIMIENTO 9.1.60 - Montevideo

PROFESION Estudiante

OCUPACION ACTUAL Y ANTERIORES Estudiante Fac.de Agronomía desde 1978 a la fecha.- 72-75 Liceo Col.Alemán 75-78Preparatorio en Scuola Italiana

DENOMINACION DEL CARGO Ayudante Honorario de Mecanización Agrícola
(Grado, Materia y Escalafón)

TIPO DE PROVISION DEL CARGO Titular
(Interino o Titular)

CARACTER DEL CARGO Docente (honorario)
(docente o administrativo o servicios generales),

DURACION DEL CARGO DOCENTE
(en el caso de Facultades y Escuelas)

DOMICILIO ACTUAL Y ANTERIORES Mar del Plata 6729 del 72 a la fecha.-

TELEFONO 50.33.17

OPINION DEL JERARCA SOBRE EL CANDIDATO PROPUESTO Y LA NECESIDAD DE SU DESIGNACION La persona de referencia es un estudiante avanzado de la carrera de Ingeniero Agrónomo siendo de importancia su colaboración en la Cátedra.-

Ing. Agr. ARMANDO RABUFFETTI
DECANO INTERVENTOR
Firma del jerarca que propone
Pie de firma

ATENCION: TODA PROPUESTA DEBE CONSTAR DE ORIGINAL Y CUATRO COPIAS LEGIBLES
(solamente el original debe ser firmado)

48889

ESTRICTAMENTE CONFIDENCIAL

Universidad de la República
FACULTAD DE AGRONOMIA

PROPUESTA DE DESIGNACION

APELLIDOS 1° y 2° GRIGNOLA RIAL

NOMBRE COMPLETO FERNANDO ENRIQUE

CEDULA DE IDENTIDAD 1.413.632-0

CREDENCIAL CIVICA (Serie AXA) (Número) 21020

FECHA Y LUGAR DE NACIMIENTO 4/3/62 - Montevideo

PROFESION Estudiante

OCUPACION ACTUAL Y ANTERIORES Estudiante de Agronomía 01-03-72 al 77 -Colegio y Liceo Juan Zorrilla de San Martín (Hnos-Maristas.- 78 Liceo Santa Teresa de *

DENOMINACION DEL CARGO Ayudante Honorario de Anatomía y F. Animal
(Grado, Materia y Escalafón)

TIPO DE PROVISION DEL CARGO Titular
(Interino o Titular)

CARACTER DEL CARGO Docente (Honorario)
(docente o administrativo o servicios generales),

DURACION DEL CARGO DOCENTE por 1 año
(en el caso de Facultades y Escuelas)

DOMICILIO ACTUAL Y ANTERIORES Luis de la Torre 561-563 entre Gregorio Suarez y F.J. Ross del 73 a la fecha.-

TELEFONO 70.07.47

OPINION DEL JERARCA SOBRE EL CANDIDATO PROPUESTO Y LA NECESIDAD DE SU DESIGNACION

La persona de referencia es un estudiante avanzado, siendo importante su colaboración en la mencionada Cátedra.-

Ing. Agr. ARMANDO RABUFFETTI
DECANO INTERVENTOR
Firma del jerarca que propone
Pie de firma

ATENCION: TODA PROPUESTA DEBE CONSTAR DE ORIGINAL Y CUATRO COPIAS LEGIBLES
(solamente el original debe ser firmado)

48890

ESTRICTAMENTE CONFIDENCIAL

Universidad de la República
FACULTAD DE AGRONOMIA

PROPUESTA DE DESIGNACION

APELLIDOS 1° y 2° MALNATI MENDEZ

NOMBRE COMPLETO SILVIA ADRIANA

CEDULA DE IDENTIDAD 1.664.784-6

CREDENCIAL CIVICA (Serie) BRB (Número) 10.544

FECHA Y LUGAR DE NACIMIENTO 9/10/58 en Mdeo.

PROFESION ----------

OCUPACION ACTUAL Y ANTERIORES De 1973-75:2ºa4ºLic.Dr.A.Pastorino.-De 1976-77 preparatorio en Lic.Edo.Acevedo.-De 1978 a la fecha ayte-XX

DENOMINACION DEL CARGO AYUDANTE HONORARIA DE QUIMICA
(Grado, Materia y Escalafón)

TIPO DE PROVISION DEL CARGO TITULAR
(Interino o Titular)

CARACTER DEL CARGO DOCENTE(HONORARIO)
(docente o administrativo o servicios generales),

DURACION DEL CARGO DOCENTE
(en el caso de Facultades y Escuelas)

DOMICILIO ACTUAL Y ANTERIORES Bernave Magariños 1978(Colón)desde 1964 a la fecha.-

TELEFONO ----------

OPINION DEL JERARCA SOBRE EL CANDIDATO PROPUESTO Y LA NECESIDAD DE SU DESIGNACION La persona de referencia es un especialista en la materia,responsable y capaz,siendo de importancia su colaboración en la Cátedra de Química.-

Firma del jerarca que propone
Ing. Agr. ARMANDO RABUFFETTI
DECANO INTERVENTOR

ATENCION: TODA PROPUESTA DEBE CONSTAR DE ORIGINAL Y CUATRO COPIAS LEGIBLES
(solamente el original debe ser firmado)

48891

UNIVERSIDAD DE LA REPUBLICA FACULTAD DE MEDICINA

PROPUESTA DE DESIGNACION

APELLIDOS 1o. y 2o. MUGUERZA DAL LAGO

NOMBRE COMPLETO ALVARO DANIEL

CEDULA DE IDENTIDAD 1.780.208.- Montevideo.-

CREDENCIAL CIVICA (Serie) JAA (Número) 5523.- Salto.-

FECHA Y LUGAR DE NACIMIENTO 3.8.40.- Bella Unión - Artigas.-

PROFESION MEDICO

OCUPACION ACTUAL Y ANTERIORES ASISTENTE DE LA CL. QUIRURGICA "3".-(Actual).-

DENOMINACION DEL CARGO ASISTENTE DE LA CLINICA QUIRURGICA "3".-
(Grado, Materia y Escalafón)

TIPO DE PROVISION DEL CARGO DESIGNACION CARGO INTERINO
(Interino o titular)

CARACTER DEL CARGO DOCENTE.-
(docente o administrativo o servicios generales)

DURACION DEL CARGO DOCENTE 31.12.83.-
(en el caso de Facultades y Escuelas)

SI FUE DOCENTE ANTES NO.-

¿ POR QUE CESO EN EL CARGO ? ---

DOMICILIO ACTUAL Y ANTERIORES MAC AACHEN 1434.-(Actual).-

SARMIENTO 2597 (Anterior).-

TELEFONO 77.19.83.-

OPINION DEL JERARCA SOBRE EL CANDIDATO PROPUESTO Y LA NECESIDAD DE SU DESIGNACION .....

NO SE CONOCE SI EXISTEN ANTECEDENTES.-

Montevideo, 23 de Marzo de 1983.-

Dr. GONZALO LAPIDO
DECANO INTERVENTOR

Firma del jerarca que propone
Pie de firma

ATENCION - TODA PROPUESTA DEBE CONSTAR DE ORIGINAL Y SIETE COPIAS LEGIBLES.
(solamente el original debe ser firmado)

48892

ESTRICTAMENTE CONFIDENCIAL

Universidad de la República
FACULTAD DE AGRONOMIA

PROPUESTA DE DESIGNACION

APELLIDOS 1° y 2° PEDEMONTE VARELA

NOMBRE COMPLETO CARLOS HONORIO

CEDULA DE IDENTIDAD 1.884.527

CREDENCIAL CIVICA (Serie) BCA (Número) 79.601

FECHA Y LUGAR DE NACIMIENTO 12.02.1950 - Mdeo.

PROFESION Ingeniero Agrónomo

OCUPACION ACTUAL Y ANTERIORES 1/83 a la fecha sin ocupación.- del 76 al 82 Estudiante Facultad de Agronomía - 73 al 76 - Liceo de Melo

DENOMINACION DEL CARGO Ayudante Honorario Fertilidad y Fertilizantes
(Grado, Materia y Escalafón)

TIPO DE PROVISION DEL CARGO Titular
(Interino o Titular)

CARACTER DEL CARGO Docente (Honorario)
(docente o administrativo o servicios generales).

DURACION DEL CARGO DOCENTE ———
(en el caso de Facultades y Escuelas)

DOMICILIO ACTUAL Y ANTERIORES Orinoco 5979 del año 78 a la fecha.- del año 73 al 73 -Juan Darío Silva434 .76-77 Consulado 3268 Apto. 302 77-78 Centenario 4104

TELEFONO 59.02.18

OPINION DEL JERARCA SOBRE EL CANDIDATO PROPUESTO Y LA NECESIDAD DE SU DESIGNACION la persona de referencia es un técnico responsable y capaz, siendo su colaboración muy importante para la Cátedra.-

Ing. Agr. ARMANDO RABUFFETTI
DECANO INTERVENTOR
Firma del jerarca que propone
Pie de firma

ATENCION: TODA PROPUESTA DEBE CONSTAR DE ORIGINAL Y CUATRO COPIAS LEGIBLES
(solamente el original debe ser firmado)

48893

POLICIA DE MONTEVIDEO
DIRECCION DE INFORMACION E INTELIGENCIA.-
= DEPARTAMENTO No.3 =

MEMORANDUM No.1343/983/LDAM/hhf.-

REFERENCIAS: Solicitud No.085/983 del C-2 del ES.MA.CO.

DESTINO: C-2 del ES.MA.CO.

==========

REFERENTE A:

MUGURUZA DAL LAGO: Alvaro Daniel.-

REGISTRAMOS: **MUGURUZA DAL LAGO: Alvaro Daniel.-**

DOCUMENTOS: C.I. 1.780.268.-C.C. JAA 5523.-

DOMICILIO: Sarmiento 2597 ap.8 en 1979.-

OCUPACION: Médico.-

DATOS PERS: Nacido en Artigas el 3/8/49,hijo de Diego y Elsa.-

ANOTACIONES: 9/10/68:-Integró una delegación de 29 personas que / colocó una ofrenda floral en el monúmento a Artigas,en el Dpto.de Artigas,en homenaje al Che Guevara.-30/8/72:-Detenido en averiguación por/ el D-5;libertad orden superior el 1/9/72.-4/7/75:-Designado por el P.E. como Practicante Suplente de Internos en Salud Pública.-Según Diario Oficial del 7/1/77,se le designa como Practicante Interno del M.S.P. y/ Facultad de Medicina.-28/2/77:-"Marcha" del 8/8/69 pág.4,suscribe junto a un grupo de ex-alumnos del liceo Regional de Bella Unión,una carta dirigida al Sr.Ariosto Fernández,Director Int.de Enseñanza Secundaria,ente la detención del Prof.Carlos RAMPA.-

==========

NOTA: Referente a las demas personas solicitadas en nota adjunta,no se registran anotaciones en los ficheros de esta Agencia.-

==========

Montevideo, 28 de Abril de 1983.-

JEFE DEL DEPARTAMENTO

Sub-Comisario
CARLOS DE LOS SANTOS

48894

ADVERTENCIA
ESTA INFORMACION ES ABSOLUTAMENTE RESERVADA, PARA USO EXCLUSIVO DE LA AUTORIDAD QUE LA SOLICITA Y NO PUEDE DARSE VISTA A LA PARTE INTERESADA

SOLICITUD DE ANTECEDENTES

-RODRIGO VIERA, Luis Alberto.
Nac: 27 de Julio de 1953 en 6ta. Secc.de Rivera
C.I. 75.628 (Maldonado)
C.C. DAA 24.252
Dom: Soriano 818 (Montevideo

- - - - - - -

-PELAEZ FUENTE, Héctor Zoilo.-
Nac: 6 de Marzo de 1933 en Montevideo
C.I. 645.648
C.C. BNB 17.133
Dom: Matías Alvarez 3830.

- - - - - - -

1.- Cap. Juvenal RODRIGUEZ LAVEGA
Director de: Escuela Técnica PALERMO

2.- Prof. Sergio GONZALEZ OLAIZOLA = SID. C/a. en ANEXO Nº 1.-
Director de: Escuela Técnica de "BELLA UNION"

3.- Insp. Alcides AGUZZI CORREA = DE IV = C/4.-
Inspector Zonal - ZonalIV - Dptos: Cerro Largo, Lavalleja, Maldonado
Rocha, Treinta y Tres.-

E. a Nº 217255

E. a. No. 217255

DIVISION DE EJERCITO IV.-
ESTADO MAYOR D - 2.-
R - 8 Km. 118.500.-
250830 - MAYO - 983.-

PARTE ESPECIAL DE INFORMACION (I) Nro. 42/983.-

I.- EVALUACION:

II.- RESPONDE A: P.I.Nro.087/983 del C-2 ES.MA.CO..-

III.- T E X T O:

-REFERENTE A: AGUZZI CORREA, Alcides.-

REGISTRAMOS A: AGUZZI CORREA, Alcides Harrialdo.-

ANOTACIONES: (P.E.I.49/974 de Bn.I.10 a B.I.14).-

Evaluación: B-1.-

Ideológicamente indefinido. Ha manifestado pertenecer a varias tendencias, entre ellas a la de MICHELINI. Ante personas demócratas no ha manifestado pertenecer o adherirse al FRENTE AMPLIO, sin embargo mantuvo amistosos contactos con gente de izquierda. Uno de sus Secretarios puestos por él, la otra Secretaria era su esposa, es un comunista activista llamado ESMIR MARQUEZ, figura en las Listas 2001,143 y 1764. Esta persona (MARQUEZ) en oportunidad de venir SANGUINETTI a explicar la Ley de Enseñanza tomó la palabra en representación de los docentes de la Escuela Industrial atacando furiosamente el mencionado proyecto. Los profesores demócratas hicieron posteriormente una declaración por la cual no era esa su manera de pensar y esta persona había representado a la Escuela por su cuenta sin autorización. Este manifiesto no fue firmado por el Director AGUZZI.-

Al venir a radicarse a TREINTA Y TRES, hace aproximadamente 15 años atrás, mantenía la causa abierta con la Justicia de Montevideo por estar implicado en el contrabando de autos, del cual una de las cabezas era VIGORITO.-

En el año 1964-65 fue detenido por la Policía Dptal. y enviado a Montevideo de donde había sido requerido por el mismo problema. No se sabe si en ese momento se le cerró la causa o aún continúa.-

Se ha comentado, sin confirmar, que en Durazno también tuvo problemas con la Policía.-

Referente a su control y Dirección en la Escuela Industrial hubo malestar y denuncias de parte de empleados y profesores que no fueron investigadas, sobre utilización indebida de ma-

48897

.....///....

teriales, robo, boletas en blanco, etc..-

Así mismo cuando era Profesor se dice que en combinación con una empresa de compra y venta de autos, los arreglaba en ese Instituto y luego los vendían.

El Director en aquel momento era YAÑEZ.-

Buscó la vinculación y el apoyo de las autoridades y los inspectores de U.T.U. realizando diferentes agasajos y trabajos para los mismos, constatándose entre los últimos, arreglos a coches particulares con material de la Escuela.-El último realizado a favor de Mortimer QUIJANO, fue constatado por la Unidad, siendo un MERCURY matrícula 244.093, saliendo de ésta en un vagón de A.F.E. el día 16-MAR-974 a las 04.45 hs., el cual según el informante le valió el ascenso a Inspector. No se pudo constatar la procedencia del material utilizado.-

(P.E.I.(I) Nro.137/979 de ésta al ES.MA.CO.).-

Evaluación: A - 1.-

Referente mi P.E.I.Nro.1/979 y en virtud que este Comando ha tomado conocimiento de nuevos elementos de juicio que modifican el concepto de la referida persona, informo:

-Se mantiene lo informado de lo ideológicamente indefinido, aunque esta actitud puede ser atribuída a la situación difícil que se vivió antes de 1972, habiéndose podido comprobar que militó en las filas del PARTIDO NACIONAL.-

En lo referente a la situación deEMIR MARQUEZ se ha informado que, enterado de la ideología de dicha persona por el Sr. Jefe de Policía en ese momento (1973) hizo el correspondiente planteo ante las autoridades de U.T.U..-

En lo que respecta a la causa abierta con la Justicia presentó certificado firmado por la Actuaria del Juzgado correspondiente.-

CERTIFICADO DEL JUZGADO LETRADO DE PRIMERA INST. EN LO PENAL DE 4to.TURNO.-

"MARIA A COBAS DE SAMMARCO, Actuario del Juzgado Letrado de Primera Instancia en lo Penal de 4to.Turno, CERTIFICA: Que en la causa abierta ante este Juzgado a ALCIDES HARRIALDO AGUZZI CORREA, por el delito de Falsificación de Certificado, Lo.2 Fo.171 Iniciado ante el Juzgado de Primera Instancia de Tacuarembó. Con fecha 19 de Agosto de 1974 se dictó la "esolución Nro. 1581, en la cual se tuvo por no pronunciada la senten- 48898

BELLO

E. a Nº 217256

E. a. No. 217256

..../////.....

cia condenatoria de Ps. 145 dictada contra ALCIDES HARRIALDO AGUZZI CORREA y por extinguido el delito por el cual se tramitó este proceso.EN FE DE ELLO, y de mandato judicial y para el interesado expido el presente que sello, signo y firmo en Montevideo, a veintidós de Agosto de mil novecientos setenta y cuatro.-

(HAY UNA FIRMA)
MARIA A COBAS de SAMMARO
ACTUARIA

(P.E.I.(I) Nro.11/983 de Bn.Ing.Cbte.4 a ésta)

Evaluación: B - 1.-

AÑO 1977:-Integró el Comité Patriótico de San Carlos (MALDONADO).-

Resto de las Agencias: Bn.I.12, Jefaturas de Policía de: Maldonado, Rocha y T. y Tres, SIN ANTECEDENTES.-

IV.- DISTRIBUCION:

ES.MA.CO..-

Archivo.-

Por el Cte.D.E.IV y por su orden
El Jefe de Estado Mayor D.E. IV.-

CORONEL

CARLOS A. RODRIGUEZ.-

/RMS/ih/

DIVISION EJERCITO-I
REPUBLICA ORIENTAL DEL URUGUAY

SOLICITUD DE ANTECELENTES

GONZALEZ, Baldomero (h.n.)
C.I. 28.96?
C.C. LAA 10.623
Fecha de Nac. 22/12/927
Paraguay 1637 Pieza 8

MOLINE FOGLIA, Ricardo Ubaldo
C.I. 727.677
C.C. ACA 3.459
Fecha de Nac. 10/09/931
Comercio 2307

ACOSTA PERDOMO, Justo
C.I. 991.340
C.C. CMA 19.526
Fecha de Nac. 25/03/923
Km. 25 ½ R.6 Calle A Solar 11 Manzana L Villa "La Gloria"

GALLO MARTINEZ, Leonel Agustín
C.I. 1.441.548
C.C. ANA 5.300
Fecha de Nac. 15/07/956
Uruguay 1530 Ap. 39

SILVEIRA, Juan Francisco (h.n.)
C.I. 991.687
C.C. AZB 5?.278
Fecha de Nac. 06/05/935
Calle 10 Solar 15 Ruta 8 Km. 24.800

GARCIA GARCIA, Feliciano
C.I. 1.179.877-3
C.C. BNA 31.225
Fecha de Nac. 02/12/938
Estanislao Vega 4015

MARTINEZ RAMOS, Irineo
C.I. 1.514,413
C.C. BUB 20.813
Fecha de Nac. 15/04/955
José Castro 4216 casi Benito Riquet

RIBEIRO, Waldemar (h.n.)
C.I. 1.191.679-7
C.C. BOB 8449
Fecha de Nac. 02/03/941
Pasaje Celestier 4923 E. Cap. Lacoste y Artilleros Orientales

---

SUAREZ DIAZ, Clivio Ruben
C.I. 1.250.882-0
C.C. CCA 5.034
Fecha de Nac. 10/03/941
Añaquito 4590 casi Cno. Corrales

MONCHER CARABALLO, Noel Walter
C.I. 1.164.869
C.C. BBB 20.743
Fecha de Nac. 22/12/932
Urugwayana 3395 Piso 13 Esq. Gil

ANTUNEZ, José Augusto (h.n.)
C.I. 1.302.186-3
C.C. ACB 8.724
Fecha de Nac. 01/07/945
Cno. Andaluz Km. 2 ½ Manzana F Solar 10

SOLICITUD DE ANTECELENTES

DENIS AGUINAGA, Pablo
Fecha de Nac. 5 Agosto/957
C.I. 1.670.924-4
C.C. BVA 15.918
Ruta 5 Km. 25 Manzana 66 Solar 1 (Vista Linda)

PEREIRA RODRIGUEZ, Juvelino
Fecha de Nac. 5 Agosto/953
C.I. 1.668.958-9
C.C. BTA 10.274
Río de Janeiro 4480

RUIZ LOPEZ, José María
Fecha de Nac. 5 Dic./951
C.I. 2.589.240-9
C.C. LAA 21.716
Rba. 25 de Agosto y Maciel

CORREA RODRIGUEZ, Juan Lorenzo
Fecha de Nac. 1º Abril/957
C.I. 2.876.517-5
C.C. JAC 35.392
Módena 3781 (Piedras Blancas)

RESERVADO

PEDIDOS DE INFORMES Nº 094/983.-

PROCEDENCIA : DPTO. C - 2/ES.MA.CO.-
PRIORIDAD : N O R M A L .-
ASUNTO : Se solicitan antecedentes ideológicos de las personas que se mencionan [redacted]

QUEIROLO; Estela.-
Ocupación: Secretaria Ministerio Relaciones Exteriores.-

DISTRIBUCION : [redacted]
D.I.I.
[redacted]

EMITIDO POR:
EL JEFE DEL DEPARTAMENTO C - 2/ES.MA.CO.-
CORONEL
JORGE LUIS STAUDINGER.-

FECHA HORA:031240 MAYO 983.-
E.M.C.
C - 2

S.M..-

D.I.I. "FICHERO"
ENTRADA
FECHA: 1 - 4 MAYO 1983
HORA: 14
Nº DE ORDEN: 2357
FIRMA:

RESERVADO

48902 (A)

POLICIA DE MONTEVIDEO
DPTO. 3

[redacted] DE INFORMACION E INTELIGENCIA

DEPARTAMENTO No. 3 [redacted]

Montevideo 4 MAYO 1983

SIN ANOTACIONES. Vuelva a la Oficina de procedencia

ES. MA. eo. — [redacted]

SIN ANOTACIONES

Sub-Comisario

CARLOS DE LOS SANTOS

48902 (B)

RESERVADO

PEDIDOS DE INFORMES Nº 098/983.-

PROCEDENCIA : DPTO. C - 2/ES.MA.CO.-

PRIORIDAD : N O R M A L .-

ASUNTO : Se solicitan antecedentes ideológicos de las personas que se mencionan [redacted].-

1) SOSA;Eudosio.-
C.I.Nº 1.419.113-0 (Mdeo.).-
C.C.Serie BTA Nº 7676.-
Domicilio: Calle Chile Nº 232 (Sta.Lucia) Canelones.-
Ocupación: M.T.y O.P..-

2) VALIENTE;Dionisio.-
C.I.Nº 1.416.527-8 (Mdeo.).-
Domicilio: Camino Carlos A.Lopez Nº 5097 casi Cno.Mendoza.-
Ocupación: M.T. y O.P..-

DISTRIBUCION : [redacted].

D.I.I.

[redacted].

ESTADO MAYOR CONJUNTO - INFORMACIONES

EMITIDO POR:
EL JEFE DEL DEPARTAMENTO C - 2/ES.MA.CO.-
CORONEL
JORGE LUIS STAUDINGER.-

FECHA HORA: 131000 MAYO 983.-
E.M.C.
C - 2

S.M..-

RESERVADO

48903 (A)

B. I. e I. "FICHERO"

ENTRADA

FECHA: 17 MAYO 1983

HORA: 09

N.º DE ORDEN: 2728

FIRMA:

[redacted] DE INFORMACION E INTELIGENCIA

DEPARTAMENTO No. 3 (FICHERO)

Montevideo 17 MAYO 1983

[redacted], Vuelva a la Oficina de procedencia

ES.MO.CO.

DEPTO. 3

Sub-Comisario

CARLOS DE LOS SANTOS

ANOTACIONES

48903 (B)

[illegible]

PEDIDOS DE INFORMES Nº 097/983.-

PROCEDENCIA : DPTO. C - 2/ES.MA.CO.-
PRIORIDAD : URGENTE
ASUNTO : Se solicitan antecedentes ideológicos de las personas que se mencionan [redacted]

1) RIBEIRO MENDIONDO,Edgardo.-

2) **RIBEIRO NARIO,Edgardo.-**
C.I.Nº 1.047.865.- C.C.Serie BAA 17.560.-
Fecha de nac.: 15/2/45
Ocupación: Funcionario de Política Exterior.-

DISTRIBUCION : [redacted]
[redacted] D.I.I..-
[redacted]

ESTADO MAYOR CONJUNTO - INFORMACIONES -

EMITIDO POR:
EL JEFE DEL DEPARTAMENTO C - 2/ES.MA.CO.-
CORONEL
JORGE LUIS STAUDINGER.-

FECHA HORA: 101130 MAYO 983.-
E.M.C.
C - 2

S.M..-

D. I. I.
ENTRADA
FECHA: 10 MAYO 1983
HORA: 15
Nº DE ORDEN: 2561
FIRMA: [illegible]

[illegible]

48904

DIRECCION DE INFORMACION E INTELIGENCIA

DEPARTAMENTO No. 3 (RESERVADO)

Montevideo 10 MAYO 1983

Con lo Informado por Memorandu Nº 166/83.

adjunto al presente Vuestra a la Oficina de

procedencia ES.MA.EO = C-2

CON ANOTACIONES

Sub-Comisario

CARLOS DE LOS SANTOS

DIRECCION DE INFORMACION E INTELIGENCIA POLICIA DE MONTEVIDEO DPTO. 3

48905

POLICIA DE MONTEVIDEO
DIRECCION DE INFORMA-
CION E INTELIGENCIA
DPTO. Nº 3 (ARCHERO).

MONTEVIDEO - DIRECCION DE INFORMACION e INTELIGENCIA - DPTO. 3

M E M O R A N D U M: Nº 1667/983.clma.
Ref:- Sol. Nº 097 del C-2 ES.MA.CO.-
DESTINO: C-2 del ES.MA.CO.-
/-/

1)- REFERENTE: RIBEIRO MENDIONDO:- Edgardo.-
REGISTRAMOS: RIBEIRO MENDIONDO:- Edgardo.-
DOCUMENTO: C.I. Nº 614379 - C.C. B.A.B. Nº 15645.-
ORGANIZA:- F.I. de L.-
DOMICILIO: Maldonado Nº 2237.-
OCUPACION: Plástico - Pintor - Jub. de Educación Secunderia.
DATOS PERS: Oriental, casado con Francisca COLOM COLL.-
ANOTACIONES: "E. Democrática" del 5.2.948:- informa que el titular donó un cuadro al Ateneo García Lorca para que sea rifado en beneficio del citado ateneo.-

"Justicia" del 7.12.951:- mencionado en el artículo titulado "El IV Salón de Artistas Plásticos en el Interior.-

"Justicia" del 4.3.955:- anuncia que el titular / ganó un concurso de la Escuela Nacional de Bellas Artes, para proveer un cargo en el citado Instituto.-

"Justicia" del 19.8.955:- publica un art. titulado "Edgardo RIBEIRO, Gran Premic de Pintura, hombre sencillo" Profesor en el Liceo de la ciudad de Minas. Candidato del F.I. de L. en su carácter de suplente a la Cámara de Senadores en las elecciones del año 1962.-

"El Popular" del 6.4.963:- Con motivo del 6to. / aniversario del diario "EL POPULAR", participa en la exposición que se realiza en la Casa de la Cultura del P.C., en la calle Maldonado 1508.-

"El Popular" del 11.11.966:- Integrante del Cté. de Trabajadores de la Cultura del F.I. de L., firma con otros un llamado de dicho Cté. para adherirse al F.I. de L., Candidato del F.I. de L., como suplente a la Cámara de Senadores / en las Elecciones del año 1966.-

"El Popular" del 2.9.964:- firmante de una nómina / de prestigiosos intelectuales, contra la resolución de la O.E.A. /.

ESTA INFORMACION ES ABSOLUTAMENTE RESERVADA Y DE USO EXCLUSIVO DE LA AUTORIDAD QUE LA SOLICITA Y NO PUEDE DARSE VISTA A TERCEROS.

DE MONTEVIDEO - DIRECCION DE INFORMACION e INTELIGENCIA - DPTO. 3

/- por la ruptura de las relaciones con Cuba.-

"Marcha" del 20.7.978:- integra una nómina de firmantes que exhortan al P.E. a dejar sin efecto las M.P.S., que han servido para violar reiteradamente las libertades públicas.

"El Popular" del 18.1.962:- Integra una nómina de hombres de la cultura y diversas actividades sociales, firmantes de un manifiesto en el que se pronuncian por la autodeterminación de los pueblos, y en el que de acuerdo con la Carta de / las Naciones Unidas, expresan que debe reconocerse al pueblo / cubano el derecho fundamental de organizarse según el sistema / político que juzgue conveniente.-

"Marcha" del 6.10.962:- firma manifiesto del Mov. de Trabajadores de la Cultura del F.I. de L. que proclama decisión de continuar luchando por la unidad política de la izquierda y solidaridad con la revolución cubana.-

3.2.980: Es interrogado en el D-3, sobre sus anotaciones en este Servicio, manifestamdo que no recuerda haber integrado en el año 1968 una nómina de firmantes exhortando al / P.E. a dejar sin efecto las M.P.S. pero agrega que no es difícil que así sucediera dado que en aquellos momentos recibía una presión muy grande de parte de políticos de izquierda por su / destacada actividad como pintor. Se adjunta Of. 20/980 del 18.1.980 de la Corte Electoral, referente a su participación en las Elecciones Nal. del año 1966, y Solicitud de C.H.P.C.P., Nº 412 del 25.7.978, de la Secc. 2da., como así también firmas del titular en distintos documentos públicos.-

"Marcha" del 5.2.971:- integra una nómina de trabajadores de la Cultura, que manifiestan su adhesión al "FRENTE AMPLIO".-

ESTA INFORMACION ES ABSOLUTAMENTE RESERVADA, PARA USO EXCLUSIVO DE LA AUTORIDAD QUE LA SOLICITA Y NO PUEDE SER VISTA A LA PARTE INTERESADA.

"Marcha" del 26.6.964:- "EL TERCER MUNDO ENTRA EN ESCENA", figura como artista nacional colaborador de este semanario.-

"Marcha" del3.7.964:- Colabora en esta edición extraordinaria.-

"El Popular"del 12.1.973:- Efectúa donación de un óleo de su propiedad y autoría al Cté. de Base del FRENTE AMPLIO sito en Juan Paullier 1087.-

"Marcha" del 26.7.963:- "ARTE POR CUBA", anuncia / que participa en muestra a realizarse en Marcha, en homenaje a la Cuba Revolucionaria.-

"El Popular" del 14.1.969:- lo menciona como autor de uno de los óleos de los retratos de "los tres mártires de las libertades",(en su caso el del estudiante Hugo DE LOS SANTOS).-

/- "Estudios" Nº 48, Diciembre/968:- publica de su / autoría óleo del retrato del estudiante Hugo DE LOS SANTOS.-

29.2.980: El Cdo. Gral. de la Armada por Res. de Informeión Nº 19/980, informa sobre la persona Edgardo RIBEIRO (pudiéndose tratar del titular):- en las elecciones nacionales del año 1966, fue candidato a la Cámara de Representantes por las listas "1001, 2001, 3001", en el Dpto. de Artigas.-

31.10.971: Afiliado Nº 61716 al P.C., desde la / fecha mencionada, militando en la Agrup. "Plástica" Secc. "Sur" siendo presentado al Partido por Angel DAMIAN y Jorge VISCA, / según O.C.O.A.-

/-/

2)- REFERENTE: RIBEIRO NARIO: Edgardo.-

REGISTRAMOS: **RIBEIRO NARIO:- Edgardo.-**

DOCUMENTO: C.I. Nº 1047865 - C.C. B.A.A. Nº 17560 - Pasaporte Nº 212323.-

DOMICILIO: Maldonado Nº 2237.-

OCUPCION: Fun. Público - Prof. Pintura - Min. de RR.EE.-

DATOS PERS: Nacido en Mdeo. el día 15.11.945, hijo de Edgardo y de Zulema Fanny Esther, casado.-

ANOTACIONES: 25.3.967: El titular presentó a las Oficinas de la O.E.A., para ser tenido en cuenta en tareas a adjudicarse en la Reunión de los Jefes de los Estados de Latinoamérica a realizarse entre los días 12 al 15/4/967. Según información de una Agencia Amiga registra antecedentes ideológicos comunistas. Fue recomendado para tal evento por los Sres. Manuel FLORES MORA, Horacio DURA VALARIÑO y Juan RASO. El titular ha manifestado poseer conocimientos de Arquitectura y Abogacía. Ha trabajado en el Ministerio de RR.EE.-

1.11.972: Por Oficio Nº 987 del D-4; se informa que fue citado a declarar con relación a un documento secreto de la Cancillería que fuera hacho público motivando una nota de protesta de Argentina. Ocupa el cargo de Jefe del Sector Oriente del / Dpto. de Política Exterior. Se informó al Sr. Juez de Inst. de / 4to. Turno.-

"El Día" del 5.3.978:- una persona del mismo nombre dicta cursos de dibujo y Pintura, en el taller del mismo nombre ("Edgardo RIBEIRO").-

2.2.980: Es interrogado en la fecha en el D-3; referente a las anotaciones que registra en este servicio. Con fecha 19.3.980, esta Dirección lo notifica de las correcciones realizadas en sus anotaciones, quitándole las anotaciones que correspondían a su padre Edgardo RIBEIRO MENDIONDO, que por error, se le habían adjudicado al titular.-

48908

/- 26.2.980: El Cdo. Gral. de la Armada por Res. de Información Nº 19/980, informa sobre la persona "Edgardo RIBEIRO" (pudiéndose tratar del titular) lo siguiente:- 9.5.973:- "M.RR.EE.": Fun. Administrativo, Oficial 3ro. (Dpto. de Política Exterior).- 13.4.977: "P. LEGISLATIVO, Of. 974/977", comprendido en el Artículo 1ro. Literal a) del Acto Institucional Nº 4.

23.4.980: Eleva en la fecha nota al Sr. Jefe de / Policía de Mdeo., solicitando se revean sus anotaciones en razón de habersele otorgado C.H.P.C.P. Cat. "C". Con fecha 19.5.980 / la Secretaría de la D.I.I., comunica que por orden del Sr. Jefe de Policía se le otorgó C.H.P.C.P. Cat. "B".-

14.7.980:En la fecha eleva una nueva carta al Sr. Jefe de Policía de Mdeo., solicitando se revea la Cat. "B", otorgada oportunamente. Efectuando el reestudio de sus anotaciones / con fecha 12.11.980, el S.I.D. ha resuelto otorgarsele Cat. "A" de C.H.P.C.P., Con fecha 25.11.980 tomó conocimiento de la resolución recaída sobre su solicitud.-

25.7.978: En la fecha realiza gestión de C.H.P.C.P. Nº 412/978 en Secc. 2da., a efectos de ser presentada en el Ministerio de RR.EE., para ascenso.-

31.12.979: En la fecha se otorgó C.H.P.C.P. Cat. / "C".-

/-/

Montevideo, Mayo 10 de 1983.-

EL ENCARGADO DEL OPTO. Nº 3

Sub-Comisario
CARLOS DE LOS SANTOS

SECRETO

O. V. Nº 363491

CONSEJO DE SEGURIDAD NACIONAL.-

Montevideo, 17 de julio de 1981.-

SEÑOR DIRECTOR DEL SERVICIO DE INFORMACION DE DEFENSA

GENERAL DON IVAN PAULOS.-

Estando la Secretaría del Consejo de Seguridad Nacional en un proceso de reorganización de su Fichero con el consecuente procesamiento y evaluación de informes, se ve preocupado por lo que considera un posible desacuerdo entre Constancias de Habilitación para el cumplimiento de la Función Pública que han sido otorgadas, y la actuación de algunos funcionarios de organismos estatales.-

Referente a: RIBEIRO NARIO, Edgardo:

La Dirección Nacional de Información e Inteligencia dando curso al Pedido de Informes Nº 137/981 del Estado Mayor Conjunto, informa en su Memorandum Nº 2648/981 de fecha 23 de junio de 1981:

REGISTRAMOS: RIBEIRO NARIO, Edgardo

DOCUMENTOS: C.I. 1.047.865 C.C. BAA 17.560

Pasaporte Nº 212.323

OCUPACION: Funcionario Público.- Prof. Pintura

M.RR.EE.

DOMICILIO: Río Branco 1169 apto. 102 en 1980

OTROS DATOS: Nacido en Montevideo el 15-11-945

ANOTACIONES: 25-I-967: El titular presentó a las Ofi-

SECRETO

48310

NACIONAL

Ref. RIBEIRO
, Edgardo.-
E.M.C.
C 2
M.M.

cinas de la O.E.A., para ser tenido en cuenta en tareas a adjudicarse en la Reunión de los Jefes de Estados Latinoamericanos a realizarse el día 12 a 15 de abril de 1967.- según información de una Agencia amiga registra antecedentes ideológicos comunistas.- Fue recomendado para tal evento por los Sres. Manuel Flores Mora, Horacio Dura Viñarino y Juan Raco.- El titular ha manifestado poseer conocimientos de Arquitectura y Abogacía.- Ha trabajado en el Ministerio de Relaciones Exteriores.- 12-1-973: Por Of. del 1/11/972 del D-4, se informa que fue citado a declarar con relación a un documento secreto de la Cancillería que fuera hecho público motivando una nota de protesta de Argentina.- Ocupa el cargo de Jefe del Sector Oriente del Depto. de Política Exterior.- 7-3-974: Realizo trámites de Pasaporte con intenciones de viajar a Perú, Bolivia.- 6-3-974: Según El DIA del 5-3-76, una persona del mismo nombre dicta cursos de dibujo y Pintura en el taller del mismo nombre (Edgardo Ribeiro).- 13-2-80: El Comando General de la Armada-Comunidad Naval de Inteligencia, por Resumen de Información del 26/2/80, informe sobre la persona Edgardo Ribeiro (podría tratarse del titular de esta Ficha), lo siguiente: 2-5-973: M.RR.EE. Funcionario Administrativo-Oficial Tercero (Departamento Política Exterior).- 13-4-977: P. Legis-

SECRETO

O. W. Nº 161343

lativo Of. 974/977: Comprendido en el Artículo 1º Liter al a) del Acto Institucional Nº 4.- 4-6-980: Con fecha 23/4/80, eleva Nota al Sr. Jefe de Policía de Montevideo solicitando se revean sus anotaciones en razón de habérsele otorgado Certificado de Habilitación para Cargos Públicos Categoría "C".- Con fecha 19-5-980, la Secretaría de la Dirección Nacional de Información e Inteligencia, comunica que por orden del Sr. Jefe de Policía se le otorgó Categoría "B".- 29-11-980: Habiendo solicitado nuevamente revisión de antecedentes, luego de nuevo estudio el Servicio de Información de Defensa con fecha 12/11/990 resuelve otorgarle Categoría "A" de Constancia de Habilitación para Cargos Públicos

El Servicio de Información de Defensa responde el Pedido de Informes Nº 137/981 del Estado Mayor Conjunto con el Memorandum Nº 1019/981 de fecha 16 de junio de 1981 donde informa:

Referente a : RIBEIRO MARIO, Edgardo."..... La Dirección Nacional de Información e Inteligencia en Memorandum Nº 7148/977 respondiendo al Pedido de Informes Nº 1686 del Departamento C-2 del Estado Mayor Conjunto, con fecha 24 de octubre de 1977 informa:

REGISTRAMOS: RIBEIRO MARIO, Edgardo

DOCUMENTO: C.I. 1.047.863

SECRETO 48912

DOMICILIO: Maldonado Nº 2237 en 1974

DATOS PERS.: Nacido en el Departamento de Montevideo el día 15/XI/945

OCUPACION: Funcionario del Ministerio de Relaciones Exteriores.-

ANOTACIONES: 25-X-967: Se presentó a las Oficinas de la O.E.A. para ser tenido en cuenta en tareas a adjudicarse en la Reunión de los Jefes de Estados de Latinoamérica a realizarse el día 12 al 15 de abril de 1967 Según información de una agencia salga, registra ocupaciones ideológicas comunistas.- Fue recomendado para tal evento por los Sres. Manuel Flores Mora, Horacio Duro Vilariño y Juan Rosa.- Ha manifestado poseer conocimientos de Arquitectura y Abogacía.- Ha trabajado en el Ministerio de Relaciones Exteriores.- Por Oficio 967 del 1/XI/972 del D-4, se informa que fue citado a declarar con relación a un documento secreto de la Cancillería que fuera hecho público motivando una nota de protesta de Argentina. Ocupa el cargo de Jefe del Sector Oriente del Depto. de Política Exterior.- Se informó al Sr. Juez de Instrucción de 4to. Turno.- MARCHA del 5-I-971: Integra una nómina de trabajadores de la Cultura, que manifiestan su adhesión al "Frente Amplio" MARCHA del 12-II-971: Candidato por Montevideo a la Cámara de Representantes P.D.C.- Frente Amplio, lista Nº

SECRETO

D. M. Nº 421507

1001, en las Elecciones Nacionales del año 1971.-

Información que se puede agregar a la anterior:

A) Como Oficial 3º en el Ministerio de Relaciones Exteriores, trabajó en el Departamento de Política Exterior.- Cargo Presupuestado.- Pintor, marxista-leninista.- Cantaba canciones de protesta en las reuniones del Partido Comunista; protegido del Embajador Joaquín Cortenza.- Expuso sus pinturas junto con su padre en la Casa del Partido y en "El Galpón".- En las reuniones demostraba sus dotes de cantor y de poeta con canciones de alabanza hacia la subversión y de hostilidad hacia los integrantes de las Fuerzas Armadas y Policía.- Fue el último en ser reclutado en el Grupo GAOSS.-

EVALUACIÓN: A - 1

B) Durante su permanencia en el Ministerio de Relaciones Exteriores de la solicitó tramitara su Certificado de Fé Democrática no dando cumplimiento a esa directiva.-

C) Su padre ,con el mismo nombre, participaba en eventos contrarios a los intereses del país.-

Se infiere del estudio de los dos Memorandum de la Dirección Nacional de Información e Inteligencia (2648/981 y 7148/977) que no contienen la misma cantidad de anotaciones, y que en la más próxima

SECRETO

en cuanto a las fechas, se han omitido algunas de carácter grave.-

Del estudio del total de actuaciones se deduce que se habrían cambiado categorías de Habilitación sin tener en cuenta las instancias correspondientes ante el Servicio de Información de Defensa y la Junta de Comandantes en Jefe en 1ra. y 2da instancia respectivamente.-

Saludo a Usted atentamente.-

El Secretario Permanente del Consejo de Seguridad Nacional.-

Brigadier General (AV)

Jaibher Huanuco

Montevideo, 10 de mayo de 1983.-

INFORMACION PROPORCIONADA POR LA D.I.I. VIA ANTEL

REFERENTE: RIBEIRO NARIO EDGARDO.+

4-2-980: Con fecha 2-2-980 es interrogado en el D-3 de esta Dirección referente a las anotaciones que registra en este servicio.-

El 25-3-980 ampliando la anotación anterior, con fecha 19-3-980 esta D.I.I. lo notifica de las correcciones realizadas en sus anotaciones, quitándole aquellas anotaciones que correspondían a su padre, EDGARDO RIBEIRO MENDIONDO, que por error se le habían adjudicado al titular.-

29-11-980: Con fecha 14-7-80 eleva una nueva carta al Sr. Jefe de Policía de Montevideo, solicitando se revea la Categoría "B" otorgada oportunamente. Efectuado el reestudio de sus anotaciones con fecha 12-11-80 el S.I.D. ha resuelto otorgarle Categoría "A" de la Constancia de Habilitación para Cargos Públicos. Con fecha 25-11-980 tomó conocimiento de la resolución recaída sobre su solicitud.-

TRASMITIO: AGTE. DIAZ

RECIBIO: SDO. NOLASCO

SOLICITUD DE ANTECEDENTES

MAGALLANES, Julio Reynaldo (h.n.)
C.I. 733.538
C.C. BOA 2096
Fecha de Nac. 17/7/927
Alsacia 3736

PEREIRA FIGUEROA, Armando
C.I. 998.476
C.C. ADA 4154
Fecha de Nac. 11/6/936
Cno. Santos 4723

REQUENA QUINTANA, Antonio Amabilio
C.I. 918.906-7
C.C. CQA 4790
Fecha de Nac. 8/10/930
Ruta 101 Km. 22.500

JORDAN PLATTES, Servando
C.I. 1.082.854-1
C.C. AMB 4578
Fecha de Nac. 12/II/933
José María Delgado 1871 Ap. 003

CARDOZO DA CRUZ, Jorge
C.I. 818.308
C.C. BZA 124.83
Fecha de Nac. 19/6/945
Clara 4644

CARDOZO GUERRERO, José Vicente
C.I. 589.276-1
C.C. BMA 10.317
Fecha de Nac. 22/I/920
Ortíz de Zárate 4160

D. I. e I. "FICHERO"
ENTRADA
FECHA: 17 MAYO 1983
HORA: 12
N.º DE ORDEN: 2727
FIRMA:

DIRECCION DE INFORMACION E INTELIGENCIA
DEPARTAMENTO (FICHERO)
Montevideo 17 MAYO 1983
Con lo informado por Memo. 1790/983
adjunto al presente Vuelve a la Oficina de
procedencia DPTO. C - 2 / ESMACO.-

EL ENCARGADO DEL DEPARTAMENTO NRO.III DE LA D.I.I.:

Sub-Comisario
48917 CARLOS DE LOS SANTOS

DIRECCION DE INFORMACION E INTELIGENCIA - MINISTERIO DEL INTERIOR - MONTEVIDEO
DPTO. 3

CON ANOTACIONES

POLICIA DE MONTEVIDEO
DIRECCION DE INFORMA
CION E INTELIGENCIA
DEPARTAMENTO NRO.III

DPTO. 3 — POLICIA DE MONTEVIDEO — DIRECCION DE INFORMACION e INTELIGENCIA

MEMORANDUM NRO.1790/983/MLE-boc.-

Montevideo, 17 de mayo de 1983.-

REFERENCIA : PEDIDO DE INF.099/83.-

DESTINO : DPTO. C-2 / ESMACO.-

REFERENCIA A	:	MAGALLANES, Julio Reynaldo.-
REGISTRAMOS	:	**MAGALLANES, Julio Reginaldo.-**
DOCUMENTO	:	C.I.: 733.538.-
DATOS PERS.	:	Nacido el 18/7/924, en el Depto. de Cerro Largo; hijo de Ramona.-
DOMICILIO	:	Gowland 754.-
OCUPACION	:	Funcionario de Secc.10a. de Policía, en 1971.-
OTROS DATOS	:	No registra.-
ANOTACIONES	:	24/12/71: Detenido en el día de la fecha por personal del Departamento Nro.6 de esta Dirección, en averiguación. Puesto en libertad por orden del Sr.Juez de Instr. de Segundo Turno. Según Nota del SID Nº 1295 del 17/9/82, figura como integrante de la Lista BAD, Agrupación Acción Batllista por la Unidad del Partido Colorado, del Partido Colorado, por el Depto. de Montevideo, para participar en las Elecciones Internas del 28/11/982.----------

ADVERTENCIA: ESTA INFORMACION ES DE CARACTER EXCLUSIVO DE LA RESERVADA DEPARTAMENTAL Y NO PUEDE AUTORIZADO POR ESCRITO DAESF

N O T A:

Las demás personas mencionadas en la Lista adjunta, no registran anotaciones en este Departamento.-

EL ENCARGADO DEL DEPARTAMENTO NRO.III DE LA D.I.I.:

CARLOS DE LOS SANTOS
SUBCOMISARIO

48918

ESCUELA DE ADMINISTRACION

APELLIDOS: AGUERRE AGUIAR

NOMBRES: Sara Ilse

CEDULA DE IDENTIDAD: 613.101-7

CREDENCIAL CIVICA: Serie BSB número 5048

fecha y lugar de nacimiento: Montevideo, 4.7.32

OCUPACION: desde el 3.2.72 a la fecha en Consejo del Niño

Centro de Observación nº 2

DOMICILIO: único: Grecia 3794

TELEFONO: del trabajo 90 63 41

Montevideo, 11 de abril de 1983

48919

ESCUELA DE ADMINISTRACION

PRIMER Y SEGUNDO APELLIDO: Allegue Múgica

NOMBRE: Claudia

CEDULA DE IDENTIDAD: 1.736.375-0

CREDENCIAL CIVICA: Serie BCA número 72220

FECHA Y LUGAR DE NACIMIENTO: Montevideo, 1.12.61

PROFESION: estudiante

OCUPACION: 9.2.83 a la fecha Creaciones LAL

DOMICILIO: único 18 de diciembre 1651

TELEFONO: 59 31 72

Montevideo, 11 de abril de 1983

48920

ESCUELA DE ADMINISTRACION

APELLIDOS: Antiga Bovio

NOMBRES: Rosa Mariela

CEDULA DE IDENTIDAD: 2.686.710-1

CREDENCIAL CIVICA: Serie BCA número 72714

FECHA Y LUGAR DE NACIMIENTO: Treinta y Tres 22.11.58

PROFESION: estudiante

OCUPACION: desde 1980-1982 en Aeroperú

desde 1980 a la fecha en Universidad de la Rpca

DOMICILIO: desde 1958 a 1974 en Treinta y Tres, B.Araújo 182

desde 1974 Piedras de Afilar 4861

TELEFONO: 59 26 86

Montevideo, 11 de abril de 1983

ESCUELA DE ADMINISTRACION

PRIMER Y SEGUNDO APELLIDOS: Barité Roqueta

NOMBRES: Mercedes Cristina

CEDULA DE IDENTIDAD: 1.583.914-5

CREDENCIAL CIVICA: Serie BNA número 34623

LUGAR Y FECHA DE NACIMIENTO: Montevideo, 24.12.57

OCUPACION: Antel desde mayo 78

DOMICILIO: Eusebio Valdenegro 3460

actual Agustín Muñoz 3957

TELEFONO: trabajo 23 49 59

Montevideo, 11 de abril de 1983

48922

ESCUELA DE ADMINISTRACION

PRIMER Y SEGUNDO APELLIDOS: Bello Arcaus

NOMBRE: María Laura

CEDULA DE IDENTIDAD: 2.751.799-1

CREDENCIAL CIVICA: Serie MAA número 46332

LUGAR Y FECHA DE NACIMIENTO: Mercedes, 23.3.59

PROFESION: Técnico en Administración

OCUPACION: Universidad de la República desde junio 1980

DOMICILIO: hasta 1977 Ituzaingó 323 en Mercedes

Brito Foresti 3006 en Montevideo, hasta abril 83

desde abril 83 en AEBU, Camacuá 575

TELEFONO: Trabajo 41 21 22

Montevideo, 11 de abril de 1983

48923

ESCUELA DE ADMINISTRACION

PRIMER Y SEGUNDO APELLIDOS: Bidegain Lima

NOMBRES: Hugo Roland

CEDULA DE IDENTIDAD: 21.830 Flores

CREDENCIAL CIVICA: Serie BMB número 24257

LUGAR Y FECHA DE NACIMIENTO: Trinidad, 29.1.58

OCUPACION: BMW desde oct 79 a marzo 80

OSE desde 25.4.80 a la fecha

DOMICILIO: Francisco Fondar 515 Trinidad

Paysandú 1919

Ciudadela 1369

Enrique Martínez 1778 ap 203

TELEFONO: trabajo 40 11 51

Montevideo, 11 de abril de 1983

48924

ESCUELA DE ADMINISTRACION

PRIMER Y SEGUNDO APELLIDOS: Bonello Bianchi

NOMBRE: Roberto Sergio

CEDULA DE IDENTIDAD: 1.512.128-7

CREDENCIAL CIVICA: Serie BPA número 13275

LUGAR Y FECHA DE NACIMIENTO: Montevideo, 7.5.58

PROFESION: estudiante

OCUPACION: Liceo Juana de Ibarbourou desde 8.78 a 12.78

desde 11.80 hasta la fecha en Ancap

DOMICILIO: único Dragones 3570

TELEFONO: 38 08 26

Montevideo, 11 de abril de 1983

ESCUELA DE ADMINISTRACION

PRIMER Y SEGUNDO APELLIDOS: Botejara Lemos

NOMBRES: Jorge Luis

CEDULA DE IDENTIDAD: 1.340.032-2

CREDENCIAL CIVICA: Serie AZB número 9739

LUGAR Y FECHA DE NACIMIENTO: Montevideo, 17.8.58

PROFESION: Técnico en Administración

OCUPACION: desde 30.4.79 Johnson y Johnson de Uruguay SA

DOMICILIO: único Juan Paullier 2277 Ap 10

TELEFONO: 29 26 70

Montevideo, 11 de abril de 1983

SID ANEXO 1

ESCUELA DE ADMINISTRACION

PRIMER Y SEGUNDO APELLIDOS: Casanova Graña

NOMBRES: Aníbal Freddy

CEDULA DE IDENTIDAD: 1.281.145

CREDENCIAL CIVICA: Serie AUA número 13719

LUGAR Y FECHA DE NACIMIENTO: Canelones, 24.5.53

OCUPACION: Desde 23.10.68 Arsenal SA

DOMICILIO: hasta noviembre 82 Navarra 1940 ap 9

desde nov 82 Joaquín Requena 2539 ap 2

TELEFONO: trabajo 80 46 10

Montevideo, 11 de abril de 1983

ESCUELA DE ADMINISTRACION

PRIMER Y SEGUNDO APELLIDOS: Casas Gallo

NOMBRES: Graciela Yanet

CEDULA DE IDENTIDAD: 1.475.399

CREDENCIAL CIVICA: Serie BAB número 39839

LUGAR Y FECHA DE NACIMIENTO: Minas, 1.5.60

PROFESION: Técnico en Administración

OCUPACION: desde 1978 a 1979 T. Ganser

desde 1979 a 1981 AFE

desde 1981 a la fecha UTE

DOMICILIO: desde 1965 Luis A de Herrera 1725 ap 2

TELEFONO: trabajo 29 45 60

Montevideo, 11 de abril de 1983

48928

ESCUELA DE ADMINISTRACION

PRIMER Y SEGUNDO APELLIDOS: Castiñeiras Sorello

NOMBRES: Alvaro Roberto

CEDULA DE IDENTIDAD: 1.584.887-1

CREDENCIAL CIVICA: Serie BUB número 21164

LUGAR Y FECHA DE NACIMIENTO: Montevideo, 26.11.58

OCUPACION: desde 1973 a 1978 en Cutcsa

desde 1978 a 1979 Servicio Diesel

desde 1979 a 1981 Banco Panamericano

desde 1981 a 1982 Todo Diesel

desde 1982 a la fecha Coop Matriz Malvín Norte

DOMICILIO: único Pedro C. Bauzá 4112

TELEFONO: Trabajo 56 48 54

Montevideo, 11 de abril de 1983

48929

ESCUELA DE ADMINISTRACION

PRIMER Y SEGUNDO APELLIDOS: Cladera Cerdeira

NOMBRE: Graciela

CEDULA DE IDENTIDAD: 1.367.236

CREDENCIAL CIVICA: Serie BUA número 16339

LUGAR Y FECHA DE NACIMIENTO: Montevideo, 23.3.61

OCUPACION: no trabajó nunca

DOMICILIO: Carlos Berg 2523 Montevideo

Magariño Cervantes 43 Santa Lucía

TELEFONO: 70 47 30

Montevideo, 11 de abril de 1983

48930

ESCUELA DE ADMINISTRACION

PRIMER Y SEGUNDO APELLIDOS: Curotto Barreiro

NOMBRE: Gustavo

CEDULA DE IDENTIDAD: 1.513.870-5

CREDENCIAL CIVICA: Serie BQB número 15179

LUGAR Y FECHA DE NACIMIENTO: Montevideo, 15.8.59

OCUPACION: desde 1980 a 1983 Molino Nueva Palmira

desde 1981 a la fecha Banco Holandés Unido

DOMICILIO: único Agraciada 3066 ap 2

TELEFONO: 28 07 20

Montevideo, 11 de abril de 1983

ESCUELA DE ADMINISTRACION

PRIMER Y SEGUNDO APELLIDOS: Díaz Marichal

NOMBRES: Virginia Celia

CEDULA DE IDENTIDAD: 1.476.008-2

CREDENCIAL CIVICA: Serie BZA número 29894

LUGAR Y FECHA DE NACIMIENTO: Montevideo, 18.2.63

OCUPACION: no trabajó nunca

DOMICILIO: hasta 1980 Olegorio Andrade 4768

desde 1980 Guaná 2009 ap 101

TELEFONO: 49 19 68

Montevideo, 11 de abril de 1983

48932

ESCUELA DE ADMINISTRACION

PRIMER Y SEGUNDO APELLIDOS: Di Camillo Beltrame

NOMBRES: Sandra Carmen

CEDULA DE IDENTIDAD: 1.514.454-2

CREDENCIAL CIVICA: Serie AUB número 8824

LUGAR Y FECHA DE NACIMIENTO: Montevideo, 10.8.57

PROFESION: Técnico en Administración

OCUPACION: desde enero 78 a octubre 81 UTE

desde octubre 81 a la fecha en Armada Nacional

DOMICILIO: único Dionisio Oribe 3435

TELEFONO: vecino 81 55 75

Montevideo, 11 de abril de 1983

ESCUELA DE ADMINISTRACION

PRIMER Y SEGUNDO APELLIDOS: Espósito Pignatta

NOMBRES: Elizet Zulema

CEDULA DE IDENTIDAD: 1.642.363-0

CREDENCIAL CIVICA: Serie BCB número 30037

LUGAR Y FECHA DE NACIMIENTO: Montevideo, 27.3.60

OCUPACION: en 1980 Estudio Benítez Massaferro

desde 1981 a la fecha UTU

DOMICILIO: hasta 1982 Alejandro Korn 1932

desde 1982 Av. Italia 2811 ap 209

TELEFONO: trabajo 40 09 06

Montevideo, 11 de abril de 1983

ESCUELA DE ADMINISTRACION

PRIMER Y SEGUNDO APELLIDOS: Fernández Domínguez

NOMBRE: Elizabeth

CEDULA DE IDENTIDAD: 1.742.723-9

CREDENCIAL CIVICA: Serie BLB número 29125

LUGAR Y FECHA DE NACIMIENTO: Montevideo, 14.5.61

OCUPACION: desde 1980 a 1982 Clearing de Informes

desde 1982 Tecnomadera Ltda

DOMICILIO: hasta 1980 Joaquín Campana 2832

desde 1980 Quijote 3011

TELEFONO: trabajo 41 24.47

Montevideo, 11 de abril de 1983

ESCUELA DE ADMINISTRACION

PRIMER Y SEGUNDO APELLIDOS: Fernández Zocchi

NOMBRES: María Rosa

CEDULA DE IDENTIDAD: 1.350.515-8

CREDENCIAL CIVICA: Serie BLB número 27587

LUGAR Y FECHA DE NACIMIENTO: Montevideo, 1.1.58

PROFESION: Técnico en Administración

OCUPACION: 1976 Sanatorio Americano

1977 a 1979 AFE

desde 1980 Contaduría G. de la Nación

DOMICILIO: desde 1973 a 1979 Caraguatay 2077

desde 1979 Joaquín Requena 2539 ap 2

TELEFONO: 91 91 02 trabajo

Montevideo, 11 de abril de 1983

ESCUELA DE ADMINISTRACION

PRIMER Y SEGUNDO APELLIDOS: Ferraro Agustoni

NOMBRES: Ana María

CEDULA DE IDENTIDAD: 1.179.605

CREDENCIAL CIVICA: Serie BCA número 67111

LUGAR Y FECHA DE NACIMIENTO: Montevideo, 8.3.59

OCUPACION: 1976 Mendizábal

7.11.79 a 28.2.83 Tienda Inglesa

desde 1978 a la fecha Inst Nal de Colonización

DOMICILIO: único Av Italia 6625

TELEFONO: 50 24 54

Montevideo, 11 de abril de 1983

48937

ESCUELA DE ADMINISTRACION

PRIMER Y SEGUNDO APELLIDOS: Fuentes Rodríguez

NOMBRES: Nilda Laura

CEDULA DE IDENTIDAD: 1.664.615-9

CREDENCIAL CIVICA: Serie BZA número 29128

LUGAR Y FECHA DE NACIMIENTO: Montevideo, 2.7.60

OCUPACION: desde 1979 a 1981 Luis Panasco

desde 1981 Laboratorio Sandoz

DOMICILIO: único Cnel Raíz 1263

TELEFONO: trabajo 20 58 21

Montevideo, 11 de abril de 1983

ESCUELA DE ADMINISTRACION

PRIMER Y SEGUNDO APELLIDOS: Fumagalli Dotti

NOMBRE: Elena

CEDULA DE IDENTIDAD: 1.419.691

CREDENCIAL CIVICA: Serie BQB número 14579

LUGAR Y FECHA DE NACIMIENTO: Montevideo, 28.2.57

PROFESION: Técnico en Administración

OCUPACION: desde 1977 a 1981 Olivetti Uruguaya SA

1981 Dir Nal de Correos

1982 a la fecha Barraca Fumagalli SA

DOMICILIO: hasta 1978 Juan Carlos Blanco 3418

desde 1978 Venancio Benavídez 3611

TELEFONO; 39 37 21

Montevideo, 11 de abril de 1983

ESCUELA DE ADMINISTRACION

PRIMER Y SEGUNDO APELLIDOS: Garavento Pintos

NOMBRES: Stella Marys

CEDULA DE IDENTIDAD: 1.444.430

CREDENCIAL CIVICA: Serie ALB número 9158

LUGAR Y FECHA DE NACIMIENTO: Montevideo, 16.1.56

OCUPACION: Ministerio del Interior Centro de Recuperación Carcelario nº 1

DOMICILIO; Médanos de Solymar manzana 25 solar 6 km 27,5 actual Colombes 1494

TELEFONO: 59 55 44

Montevideo, 11 de abril de 1983

ESCUELA DE ADMINISTRACION

PRIMER Y SEGUNDO APELLIDOS: Godiño Miralles

NOMBRES: Silvia Beatriz

CEDULA DE IDENTIDAD: 1.983.813

CREDENCIAL CIVICA: Serie AKA número 11196

LUGAR Y FECHA DE NACIMIENTO: Montevideo, 1.3.59

PROFESION: Técnico en Administración

OCUPACION: desde 1978 a 1982 OSE

desde 1982 Insp General de Hacienda

DOMICILIO: hasta 1978 Melo Rincón Artigas 617

desde 1978 a 1980 Ibicuy 1309 Montevideo

desde 1980 a 1982 Yaguarón 1479 ap 2

desde 1982 Pando 2482

TELEFONO: 20 79 19

Montevideo, 11 de abril de 1983

48941

ESCUELA DE ADMINISTRACION

PRIMER Y SEGUNDO APELLIDOS: González Goñi

NOMBRES: Graciela Ethel

CEDULA DE IDENTIDAD: 1.440.076-5

CREDENCIAL CIVICA: Serie BTB número 19672

LUGAR Y FECHA DE NACIMIENTO: Montevideo, 13.3.57

OCUPACION: desde 1978 a 1982 Hospital de Clínicas

desde 1981 Caja de Auxilio del Frig Nacional

DOMICILIO: único Chile 3775 ap 1

TELEFONO: 31 82 38

Montevideo, 11 de abril de 1983

48942

ESCUELA DE ADMINISTRACION

PRIMER Y SEGUNDO APELLIDOS: González Viñoles

NOMBRES: Ana Mercedes

CEDULA DE IDENTIDAD: 1.655.500-9

CREDENCIAL CIVICA: Serie BRB número 10594

LUGAR Y FECHA DE NACIMIENTO: Montevideo, 19.12.59

OCUPACION: desde 1978 a 1981 Antel

desde 1981 DGSS

DOMICILIO: único Osvaldo Rodríguez 8505

TELEFONO: trabajo 40 40 38

Montevideo, 11 de abril de 1983

ESCUELA DE ADMINISTRACION

PRIMER Y SEGUNDO APELLIDOS: Gorga Varela

NOMBRES: Miriam Lorenza

CEDULA DE IDENTIDAD: 1.434.689

CREDENCIAL CIVICA: Serie BTA número 10914

LUGAR Y FECHA DE NACIMIENTO: Montevideo, 2.12.56

OCUPACION: desde 1977 a 1978 Licoral SA

desde 1978 a 1981 Urumar SA

desde 1982 Caja Auxilio del Frig Nacional

DOMICILIO: único Carlos M Ramírez 1550 bis ap 3

TELEFONO: 31 13 93

Montevideo, 11 de abril de 1983

SID C/A

ESCUELA DE ADMINISTRACION

PRIMER Y SEGUNDO APELLIDOS: Infantozzi Paolino

NOMBRES: Eduardo Leonel

CEDULA DE IDENTIDAD: 1.081.514

CREDENCIAL CIVICA: Serie BCA número 52488

LUGAR Y FECHA DE NACIMIENTO: Montevideo, 11.1.49

PROFESION: Ingeniero Agrimensor

OCUPACION: IMM 1974 a 1975

Dir Gral Catastro 1975 en adelante

DOMICILIO: 18 de diciembre 1521 bis

Arroyo Grande 2705

Juan Spikerman 2077 ap 702

TELEFONO: 91 15 82

Montevideo, 11 de abril de 1983

48945

ESCUELA DE ADMINISTRACION

PRIMER Y SEGUNDO APELLIDOS: Klimavicius Patelidas

NOMBRE: Hildemar

CEDULA DE IDENTIDAD: 1.556.477-8

CREDENCIAL CIVICA: Serie BTB número 20086

LUGAR Y FECHA DE NACIMIENTO: Montevideo, 12.10.58

OCUPACION: desde diciembre 1978 Dir Nal de Migraciones

DOMICILIO: único Carlos M Ramírez 2283

TELEFONO: 31 14 25

Montevideo, 11 de abril de 1983

48946

ESCUELA DE ADMINISTRACION

PRIMER Y SEGUNDO APELLIDOS: Lescano Trías

NOMBRES: Fernando Danilo

CEDULA DE IDENTIDAD: 30.298 Lavalleja

CREDENCIAL CIVICA: Serie SBA número 18990

LUGAR Y FECHA DE NACIMIENTO: Minas, 4.6.54

OCUPACION: año 1976 Rausa (Canelones)

año 1979 Textil Uruguaya

año 1980 Luis Panasco

año 1981 a la fecha Fuerza Aérea (Aerop. Carrasco)

DOMICILIO: año 1975 Oficial 8z Minas

año 1976 Pueblo Montes, Canelones

año 1979 Monte Caseros 3007 Ap 9 Montevideo

año 1983 Maldonado 1390 Montevideo

TELEFONO: trabajo 51 08 21

Montevideo, 11 de abril de 1983

48947

ESCUELA DE ADMINISTRACION

PRIMER Y SEGUNDO APELLIDOS: Longo Fonsalías

NOMBRE: Rodolfo

CEDULA DE IDENTIDAD: 2.845.894-6

CREDENCIAL CIVICA: ARB número 12024

LUGAR Y FECHA DE NACIMIENTO: Olimar 22.6.58

PROFESION: Técnico en Administración

OCUPACION: Latu

Universidad de la República

actualmente en Ministerio de Salud Pública

DOMICILIO: Avelino Miranda y Pantaleón de Artigas en T y Tres

Simón del Pino 738 en Treinta y Tres

actualmente en Ana M. de Lavalleja 2023 ap 501 Montevideo

TELEFONO: trabajo 4 51 44

Montevideo, 11 de abril de 1983

48948

ESCUELA DE ADMINISTRACION

PRIMER Y SEGUNDO APELLIDOS: Minkevicius Luraschi

NOMBRE: Lilian

CEDULA DE IDENTIDAD: 1.264.333

CREDENCIAL CIVICA: Serie BLB número 28435

LUGAR Y FECHA DE NACIMIENTO: Montevideo, 30.3.60

OCUPACION: desde diciembre 1979 a la fecha Antel

DOMICILIO: Perú 2110

Mariano Moreno 2183

TELEFONO: 28 22 73

Montevideo, 11 de abril de 1983

48949

SID = ANEXO 1

ESCUELA DE ADMINISTRACION

PRIMER Y SEGUNDO APELLIDOS: Moreira Lairihoy

NOMBRES: Alba Luz

CEDULA DE IDENTIDAD: 1.179.294

CREDENCIAL CIVICA: SerieBZA número 34149 .

LUGAR Y FECHA DE NACIMIENTO: Montevideo, 5.12.52

PROFESION: Técnico en Administración

OCUPACION: desde setiembre 72 a julio 82 en UTE

desde julio 82 a la fecha OGSS

DOMICILIO: Gral Flores 4336 bis ap 2

Millán y Lecocq calle 2 8 2 entrada 866/1

TELEFONO: trabajo 40 01 51

Montevideo, 11 de abril de 1983

48950

SD = C/A

ESCUELA DE ADMINISTRACION

PRIMER Y SEGUNDO APELLIDOS: Musetti Laxague

NOMBRES: Eduardo José

CEDULA DE IDENTIDAD: 79.910 Salto

CREDENCIAL CIVICA: Serie AR8 número 12566

LUGAR Y FECHA DE NACIMIENTO: Salto, 29.3.60

OCUPACION: año 1976 Nelca Radio

desde 1977 a la fecha Banco de Crédito

DOMICILIO: hasta 1977 Paraguay 2490 Salto

hasta 1982 Alejandro Korn 1932 Montevideo

actualmente Av Italia 2811 Ap 209

TELEFONO: trabajo 95 58 00

Montevideo, 11 de abril de 1983

ESCUELA DE ADMINISTRACION

PRIMER Y SEGUNDO APELLIDOS: Niero Salviato

NOMBRES: Rita Nora

CEDULA DE IDENTIDAD: 64.919 Canelones

CREDENCIAL CIVICA: Serie CDA 46686

LUGAR Y FECHA DE NACIMIENTO: Canelones 26.11.58

OCUPACION: 1978 Pereyra Rossell

1979 Liceo José E. Rodó y Instituto Figueroa

desde 1980 a la fecha Ancap

DOMICILIO: Único San Antonio 550 Las Piedras

TELEFONO: 4951 Las Piedras

Montevideo, 11 de abril de 1983

ESCUELA DE ADMINISTRACION

PRIMER Y SEGUNDO APELLIDOS: Palermo Piastra

NOMBRES: Jorge Daniel

CEDULA DE IDENTIDAD: 1.229.908

CREDENCIAL CIVICA: Serie BCA número 66994

LUGAR Y FECHA DE NACIMIENTO: Montevideo, 3.4.59

PROFESION: Técnico en Administración

OCUPACION: desde 1977 a 1979 Carrau y Cía

desde 1982 a 1983 Walford Radio TV

desde 1979 Dir Nal de Aduanas

DOMICILIO: Pedro Ricaldoni 3582

Irlanda 2041 Ap 3

TELEFONO: 56 13 39

Montevideo, 11 de abril de 1983

ESCUELA DE ADMINISTRACION

PRIMER Y SEGUNDO APELLIDOS: Pauluk Jorkewicz

NOMBRES: Sonia Beatriz

CEDULA DE IDENTIDAD: 1.410.880

CREDENCIAL CIVICA: Serie ATB número 9933

LUGAR Y FECHA DE NACIMIENTO: Montevideo, 25.12.56

PROFESION: Técnico en Administración

OCUPACION: Impasa desde 1975 a 1979

Inst de Higiene desde 1980 a 1981

Armada Nacional desde octubre 1981 a la fecha

DOMICILIO: hasta set 1978 Cno del Andaluz km 5 Toledo

desde 1978 a 1980 Talcahuano 3245 bis ap 2

desde 1980 Juan Cabal 2237

TELEFONO: 20 28 70

Montevideo, 11 de abril de 1983

48954

ESCUELA DE ADMINISTRACION

PRIMER Y SEGUNDO APELLIDOS: Rosa Villar

NOMBRES: Mario Floriano

CEDULA DE IDENTIDAD: 1.600.093

CREDENCIAL CIVICA: Serie BCB número 30050

LUGAR Y FECHA DE NACIMIENTO: Montevideo, 28.9.60

OCUPACION: desde 1977 a 1979 panadería La Preferida

desde 1979 a la fecha Banco Hipotecario

DOMICILIO: único Cubo del Sur 3712

TELEFONO: 56 54 60

Montevideo, 11 de abril de 1983

ESCUELA DE ADMINISTRACION

PRIMER Y SEGUNDO APELLIDOS: Rosas López

NOMBRES: Myrna Graciela

CEDULA DE IDENTIDAD: 1.171.098-7

CREDENCIAL CIVICA: Serie BQB número 13103

LUGAR Y FECHA DE NACIMIENTO: Montevideo, 26.6.49

PROFESION: Técnico en Administración

OCUPACION: Universidad de la República desde junio 1977

DOMICILIO: Arroyo Grande 2705

Zapicán 2616

actual Juan Spikerman 2077 ap 702

TELEFONO: 81 15 82

Montevideo, 11 de abril de 1983

48956

ESCUELA DE ADMINISTRACION

PRIMER Y SEGUNDO APELLIDOS: Sabio de Agostini

NOMBRES: Libia Mirtha

CEDULA DE IDENTIDAD: 82.042 Paysandú

CREDENCIAL CIVICA: Serie ATB número 10714

LUGAR Y FECHA DE NACIMIENTO: Paysandú, 30.7.56

OCUPACION: Farmacia Universidad 1978 a 1980

Banco UBUR desde 1980 a la fecha

DOMICILIO: Gran Bretaña 622 Paysandú en 1973

Joaquín Requena 1658 ap 2

actual Colonia 2126 ap 6

TELEFONO: trabajo 40 22 78

Montevideo, 11 de abril de 1983

ESCUELA DE ADMINISTRACION

PRIMER Y SEGUNDO APELLIDOS: Salazar Costa

NOMBRES: Juan Euclides

CEDULA DE IDENTIDAD: 1.994.579

CREDENCIAL CIVICA: Serie CAB número 6112

LUGAR Y FECHA DE NACIMIENTO: Melo 23.8.56

OCUPACION: 1979 a 1980 Perrin SA

1982 Indema SA

1983 a la fecha Perrin SA

DOMICILIO: José Pedro Varela 671 Melo

Paraguay 1508 Ap 701

TELEFONO: 90 18 19

Montevideo, 11 de abril de 1983

ESCUELA DE ADMINISTRACION

PRIMER Y SEGUNDO APELLIDOS: Sangenis Lorenzo

NOMBRES: Luz Marina

CEDULA DE IDENTIDAD: 88.484 Paysandú

CREDENCIAL CIVICA: Serie KAA número 26871

LUGAR Y FECHA DE NACIMIENTO: Paysandú, 21.2.60

PROFESION: Técnico en Administración

OCUPACION: Dapama Ltda desde 1981 a la fecha

DOMICILIO: desde 1978 a 1981 21 de setiembre 2387

hasta 1978 Colón 1007 Paysandú

actual Buenos Aires 583 ap 303

TELEFONO: trabajo 90 10 93

Montevideo, 11 de abril de 1983

ESCUELA DE ADMINISTRACION

PRIMER Y SEGUNDO APELLIDOS: Saracini Argenti

NOMBRES: Jorge Nelson

CEDULA DE IDENTIDAD: 1.510.761-1

CREDENCIAL CIVICA: Serie BZB número 42720

LUGAR Y FECHA DE NACIMIENTO: Montevideo, 17.8.57

OCUPACION: Copre desde 1979 a 1981

Pintos Risso desde 1981 a 1982

Codet desde 1982 a la fecha

DOMICILIO: Islas Canarias 4257 hasta 1980

desde 1980 Petain 1071

TELEFONO: 39 20 00

Montevideo, 11 de abril de 1983

ESCUELA DE ADMINISTRACION

PRIMER Y SEGUNDO APELLIDOS: Sesmonde Landeira

NOMBRES: Andrés Horacio

CEDULA DE IDENTIDAD: 1.628.237

CREDENCIAL CIVICA: Serie BZA número 29907

LUGAR Y FECHA DE NACIMIENTO: Montevideo, 11.7.60

OCUPACION: Barraca Deambrosi SA

DOMICILIO: Único Pastor 1225

TELEFONO: 38 42 92

Montevideo, 11 de abril de 1983

48961

ESCUELA DE ADMINISTRACION

PRIMER Y SEGUNDO APELLIDOS: Souto Mazzoni

NOMBRES: Adhemar Daniel

CEDULA DE IDENTIDAD: 1.269.371-6

CREDENCIAL CIVICA: Serie BCA número 60526

LUGAR Y FECHA DE NACIMIENTO: Montevideo, 6.8.54

PROFESION: Técnico en Administración

OCUPACION: desde 1975 a 1977 AFE

desde 1977 a la fecha DGSS

DOMICILIO: único Verdi 4386 Ap 3

TELEFONO: 59 67 48

Montevideo, 11 de abril de 1983

ESCUELA DE ADMINISTRACION

PRIMER Y SEGUNDO APELLIDOS: Tamareo Correa

NOMBRES: Maris Haydée

CEDULA DE IDENTIDAD: 1.580.077-0

CREDENCIAL CIVICA: Serie BZB número 44906

LUGAR Y FECHA DE NACIMIENTO: Montevideo, 22.7.58

OCUPACION: 1979 Yelmo Uruguaya SA

desde 1979 a la fecha Discount Bank

DOMICILIO: Único Edison 4610

TELEFONO: 39 11 79

Montevideo, 11 de abril de 1983

48963

ESCUELA DE ADMINISTRACION

PRIMER Y SEGUNDO APELLIDOS: Tárrech Calderón

NOMBRES: Juana Mabel

CEDULA DE IDENTIDAD: 1.496.604

CREDENCIAL CIVICA: Serie FDB número 1998

LUGAR Y FECHA DE NACIMIENTO: Cerro Largo 16.12.42

OCUPACION: Enseñanza Secundaria desde 1973

DOMICILIO: hasta 1980 Melo Cerro Chato

1980 Canelones 1028

actual Eduardo Acevedo 1446 ap 4

TELEFONO: trabajo 40 92 46

Montevideo, 11 de abril de 1983

48964

ESCUELA DE ADMINISTRACION

PRIMER Y SEGUNDO APELLIDOS: Uranga Trucco

NOMBRES: Elizabeth Rosario

CEDULA DE IDENTIDAD: 1.265.630

CREDENCIAL CIVICA: Serie APB número 7565

LUGAR Y FECHA DE NACIMIENTO: Montevideo, 16.12.53

PROFESION: Técnico en Administración

OCUPACION: desde 1974 Círculo Católico de Obreros

DOMICILIO: único Maldonado 1784 ap 3

TELEFONO: 40 26 81

Montevideo, 11 de abril de 1983

ESCUELA DE ADMINISTRACION

PRIMER Y SEGUNDO APELLIDOS: Villar Suárez

NOMBRES: Annabel Gladys

CEDULA DE IDENTIDAD: 1.277.242

CREDENCIAL CIVICA: Serie 888 número 29349

LUGAR Y FECHA DE NACIMIENTO: Montevideo, 16.9.55

PROFESION: Técnico en Administración

OCUPACION: 1973 - 1976 Estudio Comercial Monza

1976 - 1979 Banco de Seguros

1980 a la fecha Eisa Casa Bancaria

DOMICILIO: único Rafael Eguren 3463

TELEFONO: 20 20 66

Montevideo, 11 de abril de 1983

48966

ESCUELA DE ADMINISTRACION

PRIMER Y SEGUNDO APELLIDOS: Weisz Tykocki

NOMBRES: Claudio Uri

CEDULA DE IDENTIDAD: 1.534.466-5

CREDENCIAL CIVICA: Serie BLB número 28586

LUGAR Y FECHA DE NACIMIENTO: Montevideo, 8.1.61

OCUPACION: 1980 Arte Color Impresora

1980 a 1981 Carrau & Cía

1981 a la fecha Club Banco República

DOMICILIO: Echaurri 2095 ap 16

actual Gabriel Pereira 3101

TELEFONO: 78 56 70

Montevideo, 11 de abril de 1983

48967

ESCUELA DE ADMINISTRACION

PRIMER Y SEGUNDO APELLIDOS: Westerfeld Roda

NOMBRES: Gabriel Esteban

CEDULA DE IDENTIDAD: 1.473.511-8

CREDENCIAL CIVICA: Serie AXA número 20258

LUGAR Y FECHA DE NACIMIENTO, Montevideo, 22.9.59

OCUPACION: IMM desde enero 1982

DOMICILIO: Único Scosería 2582

TELEFONO: 70 67 54

Montevideo, 11 de abril de 1983

48968

ESCUELA DE ADMINISTRACION

PRIMER Y SEGUNDO APELLIDOS: Wildbaum Baser

NOMBRES: Marcos Gabriel

CEDULA DE IDENTIDAD: 1.367.523,6

CREDENCIAL CIVICA: Serie AZB número 10.175

LUGAR Y FECHA DE NACIMIENTO: Montevideo, 25.12.60

OCUPACION: ANCAP desde diciembre 1982

DOMICILIO; 1973 a 1978 Magariños Cervantes 1409 ap 301

1078 a 1080 Miguel Barreiro 3332 ap 001

1980 a la fecha Miguel Barreiro 3332 ap 801

TELEFONO 78 90 11

Montevideo, 11 de abril de 1983

POLICIA DE MONTEVIDEO
DIRECCION DE INFORMACION E INTELIGENCIA.-
= DEPARTAMENTO No.3 =

M E M O R A N D U M No.1849/983/GPC/hhf.-

REFERENCIAS: Solicitud No.100 del ES.MA.CO.

DESTINO: Dpto.C-2 del ES.MA.CO.

1)REFERENTE: CASANOVA GRAÑA: Anibal Freddy.-
REGISTRAMOS: **CASANOVA GRAÑA: Anibal Fredy.-**
DOCUMENTOS: C.I. 1.281.145.-
DOMICILIO: Navarra 1940 ap.9 en 1974.-
OCUPACION: No se registra.-
DATOS PERS: Oriental,soltero,de 21 años en 1974.-
ANOTACIONES: 27/11/74:-Según Mem.No.1458 de la Secc.3ra.,el 20/11/74 es detenido frente a esta Secc.,por encontrarse en actitud sospechosa.-

2)REFERENTE: MOREIRA LAIRIHOY: Alba Luz.-
REGISTRAMOS: **MOREIRA LAIRIMOY: Alba Luz.-**
DOCUMENTOS: C.I. 1.179.294.-C.C. B.O.B. 4982.-
DOMICILIO: Gral.Flore 4336 ap.2 en 1977.-
OCUPACION: No se registra.-
DATOS PERS: Nacida en Montevideo el 5/12/52,hija de José Pedro y Juana
ANOTACIONES: Delegada de mesa del F.D.C. en las elecciones del'71,Circuito 360 (Mercedes 1723),lista 808.-Con fecha 9/9/77 solicita en Seccional 13ra.Constancia de Anotaciones en los Ficheros Policiales de Inteligencia Form.No.1453,expidiéndosele Cat."C".-

N O T A: Referente a las demas personas mencionadas en nota adjunta,no se registran anotaciones en los ficheros de esta Agencia.-

Montevideo, 23 de Mayo de 1983.-

El Encargado del D-3:

Sub-Comisario
CARLOS DE LOS SANTOS

48970

ADVERTENCIA
ESTA INFORMACION ES ABSOLUTAMENTE RESERVADA PARA USO EXCLUSIVO DE LA AUTORIDAD QUE LA SOLICITA Y NO PUEDE DARSE VISTA A LA PARTE INTERESADA

SOLICITUD DE ANTECELENTES

SILVEIRA LESTIDO, Carlos
C.I. 1.659.115-2
C.C. BNB 40.675
Fecha de Nac. 21/Ago./958
Acevedo Díaz 3045

GARRE FERRARI, Mario Agustín
C.I. 974.455
C.C. BJA 18.545
Fecha de Nac. 3 Ago./941
Ofic. 2 Esq. Ofic. 3

MARTINEZ SUAREZ, Rogelio Walter
C.I. 1.314.366
C.C. ALB 7.940
Fecha de Nac. 27 Jul./948
Nueva Palmira 2154 Ap. 15

DUARTE BRUM, Larry
C.I. 1.721.358-7
C.C. en Trámite
Fecha de Nac. 3 Mar./960
La Paz 1787

PEREZ MARTINEZ, Sergio Carlos
C.I. 917.111-9
C.C. BCA 30.194
Fecha de Nac. 13 Nov./939
Casavalle 3277 Ap. 003

SORIA FLORENTE, Luis Alberto
C.I. 76.064 (Lav.)
C.C. SAA 33.313
Fecha de Nac. 28 Dic./963
Yerbal 334 (Maldonado)

MACHADO, Nery Alberto (h.n.)
C.I. 2.561.984-2
C.C. JCD 10.242
Fecha de Nac. 11 Feb/963
Rbla. Costanera 792

PERDOMO CLAVIJO, Oscar Emilio
C.I. 1.333.203-2
C.C. BAA 21.245
Fecha de Nac. 17 Mar./951
Lorenzo Fernández 3253 Ap. 1

LUZARDO PEREZ, Máximo Víctor
C.I. 856.228
C.C. BUB 4788
Fecha de Nac. 12 Abr.-921
Bajo de la Petiza 4672

ECHETO PELLEJERO, Waldemar
C.I. 779.632.-5
C.C. ANB 5802
Fecha de Nac. 5 Oct./930
Eduardo Carbajal 2836 Ap. 4

48971

GOMEZ LOPEZ, José Luciano
C.I. 1.749.172
C.C. FAA 24.752
Fecha de Nac. 18 Jun./945
Tesino 3514

MILANS PEREYRA, Mario
C.I. 33.353 (Soriano)
C.C. en trámite
Fecha de Nac. 11 Nov./962
Lorenzo Fernández 3255

AGAZZI VARELA, Santiago Walter
C.I. 986.327
C.C. BCB 20.579
Fecha de Nac. 21 Set./943
Juan B. Morelli 4252

POLICIA DE MONTEVIDEO
DIRECCION DE INFORMA-
CION E INTELIGENCIA.-
DEPARTAMENTO Nro. 3.-

M E M O R A N D U M : Nro. 1992/983/MEP/gwg.-

REFERENCIA: Pedidos de Informes 102/983 ES.MA.CO.

DESTINO: ESTADO MAYOR CONJUNTO.-

-0-0-0-0-0-0-0-

REFERENTE: PERDOMO CLAVIJO, Oscar Emilio.-
REGISTRAMOS: PERDOMO, Oscar.-
ANOTACIONES: 23/9/971.- " EL POPULAR" del 22/9/971 pág. 7 Presidente del Sindicato de Estibadores de Ultramar.-

MEP

-0-0-0-0-0-0-0-0-0-

N O T A :

Dejamos constancia que a pesar de la similitud de nombres cabe la posibilidad de que no se traten de las mismas personas.

Referente a las demás personas mencionadas en la lista adjunta las mismas no registran anotaciones en los ficheros de ésta Agencia.-

-0-0-0-0-0-0-0-0-0-0-

Montevideo, 30 de mayo de 1983.-

El Encargado del Depto. III.-

Sub-Comisario
CARLOS DE LOS SANTOS

48973

SECRETO

B.a Nº 116639

B.a Nº 116639.

D. E. I.
O.C.O.A.
MONTEVIDEO.
09/JUN/983.
-dra-

MEMORANDUM DE ANTECEDENTES Nº 1053/OD/983.

DESTINO: Señor Jefe del Departamento C-2 del Estado Mayor Conjunto.-

RESPONDE A: Pedidosde Información Nros. 098/983, 099/983, 102/983.-

TEXTO: Consultado los archivos de este Organo Coordinador de Operaciones Antisubversivas, se registran los siguientes antecedentes:

REFERENTE A: SILVEIRA LESTIDO, Carlos.-
REGISTRAMOS: SILVEIRA, Carlos A.-
ANOTACIONES: Afiliado al Partido Comunista Uruguayo.-

REFERENTE A: GOMEZ LOPEZ, José Luciano.-
REGISTRAMOS: **GOMEZ LOPEZ, José.-**
ANOTACIONES: Afiliado al Partido Comunista Uruguayo.-

REFERENTE A: PEREZ MARTINEZ, Sergio Carlos.-
REGISTRAMOS: **PEREZ, Sergio.-**
DEFILIACION: Domiciliado en Ii Nº 1667, Apto. 1.-
ANOTACIONES: Afiliado a la U.J.C. con el Nº 25819 habiendo militado en el Seccional 8 e ingresado el 04/OCT/69.-

NOTA: - Se adjuntan copias de las fichas de afiliación al Partido Comunista de las personas que figuran como tal.

- Se deja constancia que a pesar de la similitud de nombres, pueden no tratarse de las mismas personas solicitadas.-

DIVISION DE EJERCITO I - Organo Coordinador de Operaciones Antisubversivas - República O. del Uruguay

El Jefe del O. C. O. A.-
Coronel:
LUIS L. CORREA.-

48974

SECRETO

ESTA INFORMACION ES PARA USO EXCLUSIVO DE LA AUTORIDAD SOLICITANTE Y BAJO SU RESPONSABILIDAD.- NO SE DEBERÁ DAR VISTA AL INTERESADO, DESTRUYENDOSE LUEGO DE SU UTILIZACION.

PAF
NN

CONFIDENCIAL

PEDIDOS DE INFORMES Nº 103/983.-

PROCEDENCIA : DPTO. C - 2/ES.MA.CO.-

PRIORIDAD : N O R M A L .-

ASUNTO : Se solicitan antecedentes ideológicos de las personas que se mencionan [redacted].-

COSTABILE LORENZO de AMORIN; Itala Helena.-

Fecha de nac.: 16/9/43.-

C.I.Nº 1.727.638 (Mdeo.) - C.C.Serie AKB Nº 7011.-

Domicilio: Paraguay 1011 ap.504.-

Ocupación : Profesora de Filosofía.-

DISTRIBUCION : [redacted].

D.I.I.

[redacted].

EMITIDO POR:
EL JEFE ~~DEL DEPARTAMENTO~~ C - 2/ES.MA.CO.-
CORONEL
~~JORGE LUIS STAUDINGER.-~~

FECHA HORA:251015 MAYO 983.-

E.M.C.
C - 2

S.M.-

[redacted]

DEPARTAMENTO No. 3 (FICHERO)

Montevideo 27/5/83.

[redacted] Vuelva a la Repartición de procedencia

ES. MA.CO.

Sub-Comisario
CARLOS DE LOS SANTOS

48975

S. I. e I. "FICHERO"
ENTRADA
FECHA: 27-5-83
HORA: 1200
N.º DE ORDEN: 2974
FIRMA:

POLICIA DE MONTEVIDEO - DIRECCION DE INFORMACION E INTELIGENCIA - DPTO. 3

SIN ANOTACIONES

SOLICITUD DE ANTECEDENTES

ROBERTO, Angel Roberto (h.n.)
C.I. 992.723
C.C. BDA 3.329
Fecha de Nac. 03/03/936
Yugoeslavia 189 entre Timote y Santa Lucía

- - - - - - - - - - - - - -

CAPDEBILA LUCERO, Homero Orlando
C.I. 2.526.150-2
C.C. PBA 11.217
Fecha de Nac. 03/06/939
Carlos Linneos 4573 entre Mendoza e Instrucciones

- - - - - - - - - - - - - -

FERREIRA, Héctor María (h.n.)
C.I. 1.292.008
C.C. BOB 22.505
Fecha de Nac. 10/06/928
Benito Berges 4149 entre Mendoza e Instrucciones

- - - - - - - - - - - - - -

PORTO, Orfil (h.n.)
C.I. 823.203
C.C. ANB 5.974
Fecha de Nac. 02/11/931
L.A. de Herrera 404 (La Paz)

- - - - - - - - - - - - - -

LAUREIRO HERNANDEZ, Vicente Luberto
C.I. 1.581.794-7
C.C. BHB 2.250
Fecha de Nac. 22/01/923
Maratón 3254

- - - - - - - - - - - - - -

MARTINEZ AMARAL, Francisco Javier
C.I. 874.700-2
C.C. BNB 18.945
Fecha de Nac. 03/12/936
Defensa 2171 Ap. 2.-

- - - - - - - - - - - - - -

PACHECO, Adelio (h.n.)
C.I. 1.223.987
C.C. BMB 26.947
Fecha de Nac. 20/09/935
A. Saravia 3324 B Blok "E" Ap. 102.

- - - - - - - - - - - - - -

NO AUT.

48976

P.O.F.
ISM

ESTADO MAYOR CONJUNTO

ESTADO MAYOR COORDINADOR
DEPTO. C - 2

Montevideo, 8 de julio 1983.-
Pedido de Informe Nº 105/983.-
Carátula Interna Nº 139/c-2/83.-

R F S O L U C I O N

- Para su conocimiento, posteriormente vuelva al Depto. C-2 T.I. para su fichaje y archivo.-

D E S T I N A T A R I O

Equipo Seguridad.-

OBSERVACIONES:

EL JEFE DEL DEPTO. C-2.-
CORONEL
STAUDINGER.-

19/7/83 - Vuelva el presente al Sr. Jefe del Dpto. C-2, llevando a su conocimiento que el suscrito considera que el Sr. Adelio Pacheco que se menciona en la nómina solicitada, podría tratarse de un Oficial de Intendencia del Ejército, que habría sido pasado a Situación de Reforma. Por lo expuesto se solicita de ser posible, verificar dicha información.

El Jefe del Equipo de Seguridad
Coronel
MARIO J. AGUERRONDO

Fte. 2º

21/7/83. Vuelva al Sr. Jefe del Equipo de Seguridad haciéndole saber que la información solicitada debe ser canalizada por intermedio del C-4 (PERSONAL).-
EL JEFE DEL DEPTO. C-2
CORONEL
STAUDINGER.-

48977

26/7/83 - Acorde a lo expuesto por el Sr. Jefe del Dpto. C-2 pase el presente al Sr. Jefe del Dpto. C-4, a los efectos solicitados.-

El Jefe del Equipo de Seguridad

Coronel

MARIO J. AGUERRONDO

12/8/83.-Vuelva al Sr.Jefe del Equipo de Seguridad, haciéndole saber que luego de efectuados los contactos con el C.G.E., éste informa que el Sr. Adelio PACHECO pasó a situación de REFORMA, en dicho momento tenía el grado de Tte.2do.(Rva) y prestaba servicios en la D.E.I..-

Saluda a usted atentamente.-

EL JEFE DEL DPTO.C-4/EMC/ESMACO.-

CORONEL

TABARE SANDOBAL.-

11/8/83 - SR.J.E.M.COORDINADOR- Cúmpleme elevar a usted los presentes antecedentes a los efectos de su consideración en lo referente al Sr. Adelio Pacheco, el cual pasó a situación de Reforma siendo Tte. 2do. (Intendencia), el cual en la actualidad desempeña funciones en una empresa de seguridad habilitada por el ES.MA.CO.

El Jefe del Equipo de Seguridad

Coronel

MARIO J. AGUERRONDO

11/08/983.- Pase al Equipo de Seg. - De acuerdo a las Reglamentaciones en vigencia autorízase el ingreso de las personas -- que figuran en las listas adjuntas, con excepción del Sr. Adelio Pacheco.-

EL JEFE DEL ESTADO MAYOR COORDINADOR

CORONEL AGUSTIN ANDRES

1º/9/83 - Habiéndose tomado conocimiento y dado cumplimiento a lo dispuesto precedentemente, vuelva al Dpto. C-2.

El Jefe del Equipo de Seguridad

Coronel

MARIO J. AGUERRONDO

48973

POLICIA DE MONTEVIDEO
DIRECCION DE INFORMACION E INTELIGENCIA.-
DEPARTAMENTO Nro. III

M E M O R A N D U M. Nro. 2.110/83.GEPC/hmg.-

REFERENCIA: PEDIDO DE INFORMES 105/83 DEL DPTO. C.2 DEL ES.MA.CO.-
DESTINO: DPTO. C.2 DEL ES.MA.CO.-

1) REFERENTE: FERREIRA : Héctor María .-
REGISTRAMOS: **FERREIRA : Héctor .-**
OCUPACION: Despachante de Aduanas .-
DEMAS DATOS: No se registran.-
ANOTACIONES: 24/1/83: Por parte de Nov. de la DII No. 21/83 del 21/1/83 se informa que procedió a despachar un bulto conteniendo una máquina de escribir perteneciente a la Embajada de la URSS, en la Dirección Nacional de Aduanas .-
x/x/x/x/x/x /x/x/x/x/x/x/x/x/x/x/x/x/x/x/x/x/x/x/x/x/x/x/x/x/x/x/x/x/x/x/x/x/x/x/

B) REGISTRAMOS: **FERREIRA : Héctor .-**
DEMAS DATOS: No se registran .-
ANOTACIONES: 31/10/975: en julio de 1961 integró una nómina de firmantes que invitan a concurrir a la Asamblea Constituyente del Comité de Apoyo a la Rev. Cubana, a realizarse en el Salón de Actos del Casmu .-
x/x/x/x/x/x/x/x/x/x/x/x/x/x/x/x/x/x/x/x/x/x/x/x/x/x/x/x/x/x/x/x/x/x/x/x/x/x/x/x/

2) REFERENTE: MARTINEZ AMARAL : Francisco Javier .-
REGISTRAMOS: **MARTINEZ : Francisco.- (a) "CARLOS" .-**
DEMAS DATOS: No se registran .-
ANOTACIONES: 28/4/76: Según P.E.I. No. 19 del 17/3/76, es responsable de Canturias del P.C. y de Grupos Especiales .-
x/x/x/x/x/x/x/x/x/x/x/x/x/x/x/x/x/x/x/x/x/x/x/x/x/x/x/x/x/x/x/x/x/x/x/x/x/x/x/x/

B) REGISTRAMOS: **MARTINEZ : Francisco .-**
DEMAS DATOS: No se registran .-
ANOTACIONES: 10/7/64: "El Popular" del 8/8/962, firmante de un manifiesto de adhesión al FIDEL por parte de afiliados al Comité "Jardines del Hipodromo" .-
x/x/x/x/x/x/x/x/x/x/x/x/x/x/x/x/x/x/x/x/x/x/x/x/x/x/x/x/x/x/x/x/x/x/x/x/x/x/x/x/

C) REGISTRAMOS: **MARTINEZ : Francisco .-**
DOMICILIO: Irureta Goyena 2892 en 1964 .-
DEMAS DATOS: No se registran .-
ANOTACIONES: 4/8/959: Suplente de la Junta Directiva de "Casa de España" en 1948.- "E. Democrático" del 15/12/949, miembro de la

ESTA INFORMACION ES PROPIEDAD EXCLUSIVA DE LA REPARTICION, PASA USO EXCLUSIVO DE LA AUTORIDAD QUE LA SOLICITA Y NO PUEDE DARSE VISTA A LA PARTE

48979

... ///

Junta Directiva del Centro Democrático Español de la Unión.- "E. Democrática" del 2/2/950, vocal titular para integrar la Comisión Directiva del Centro Democrático Español de la Unión, por la lista unitaria, en las elecciones a efectuarse el 12/2/950.- "E. Democrática" del 7/5/53, electo vocal del Centro Democrático Español de la Unión.- <u>20/10/964:</u> Afiliado de "Casa de España" , según registro social de esta Institución .-

x/x/x/x/x/x/x/x/x/x/x/x/x/x/x/x/x/x/x/x/x/x/x/x/x/x/x/x/x/x/x/x/x/

D) <u>REGISTRAMOS</u>: **MARTINEZ : Francisco .-**

<u>DOMICILIO</u>: Cno. Durán No. 5165 en 1968 .-

<u>OCUPACION</u>: Empleado del Vidrio .-

<u>DEMAS DATOS</u>: No se registran .-

<u>ANOTACIONES</u>: <u>6/7/968:</u> Según Mem 453, fechado el 5/7/968 de la Secc. 20a. , se trata de un elemento agitador , promotor de paros dentro de la fábrica "VITERM" , y que conjuntamente con otros compañeros de trabajo, se manifiesta contra el Decreto sobre M.P.S.-

x/x/x/x/x/x/x/x/x/x/x/x/x/x/x/x/x/x/x/x/x/x/x/x/x/x/x/x/x/x/x/x/x/

N O T A: I) Se deja constancia de que a pesar de la similitud de nombres, cabe la posibilidad de que no se trate de las mismas personas cuyos antecedentes se solicitan .-

II) Referente a las demás personas mencionadas en la lista que se adjunta, las mismas no registran anotaciones en los ficheros de esta Agencia .-

x/x/x/x/x/x/x/x/x/x/x/x/x/x/x/x/x/x/x/x/x/x/x/x/x/x/x/x/x/x/x/x/x/

Montevideo, 8 de Junio de 1983 .-

EL ENCARGADO DEL DPTO. III

Sub-Comisario CARLOS DE LOS SANTOS

48980

SECRETO

B.a Nº 116681

B.a Nº 116681.

D. E. I.
O. C. O. A.
MONTEVIDEO.
04/JUL/983.
-dra-

MEMORANDUM DE ANTECEDENTES Nº 1068/OD/983.

DESTINO: Señor Jefe del Departamento C-2 del Estado Mayor Conjunto.-

RESPONDE A: Pedidos de Información Nros. (105/983,) 106/983, 109/983 y 110/983.-

T E X T O : Consultado los archivos de este Organo Coordinador de Operaciones Antisubversivas, se registran los siguientes antecedentes:

REFERENTE A: MARTINEZ AMARAL, Francisco Javier.-
REGISTRAMOS: MARTINEZ, Francisco.-
D.FILIACION: Reside en Mariscal Estigarribia Nº 846.-
ANOTACIONES: Afiliado Nº 5496 a la Unión de Juventudes Comunistas desde el 01/SET/62 y habiendo militado en el Seccional 8 de Montevideo.-

ESTA INFORMACION ES PARA USO EXCLUSIVO DE LA AUTORIDAD SOLICITANTE Y BAJO SU RESPONSABILIDAD.- NO SE DEBERÁ DAR VISTA AL INTERESADO, DESTRUYENDOSE LUEGO DE SU UTILIZACION.

N O T A: (1) Se adjuntan copias de las fichas de afiliación al Partido Comunista Uruguayo de las personas que figuran / como tal.-

(2) Se deja constancia que a pesar de la similitud de nombres, pueden no tratarse de las mismas personas solicitadas.-

Comisión de Información de Operaciones Antisubversivas República O. del Uruguay

EL JEFE DEL O. C. O. A.-
CORONEL:
LUIS L. CORREA.-

48981

SECRETO

SOLICITUD DE ANTICELERES

TRINDADE, José María (h.n.)
C.I. 2.692.938-1
C.C.
Fecha de Nac. 24/06/951
Curiales 1534

- - - - - - - - - - - - - - -

GIORDANO PELROZO, José Antonio
C.I. 3.170.153-6
C.C. JCC 10.662
Fecha de Nac. 31/01/951
Euskalerria 3990 Ap. 4

- - - - - - - - - - - - - - -

CORREA, Orlando Máximo (h.n.)
C.I. 1.679.562-9
C.C. RDE 7252
Fecha de Nac. 18/11/937
Teniente Rinaldi S/N

- - - - - - - - - - - - - - -

48982

UNIVERSIDAD DE LA REPUBLICA FACULTAD DE MEDICINA

PROPUESTA DE DESIGNACION

APELLIDOS 1o. y 2o. ALBANO LINARES

NOMBRE COMPLETO LAURA BEATRIZ

CEDULA DE IDENTIDAD 1.210. 963 Montevideo

CREDENCIAL CIVICA (Serie) B.M.A. (Número) 22528 Montevideo

FECHA Y LUGAR DE NACIMIENTO 11-9-55 Montevideo

PROFESION BACHILLER

OCUPACION ACTUAL Y ANTERIORES ----------

DENOMINACION DEL CARGO Ayudante del Dpto. de Fisiopatología Gdo.1
(Grado, Materia y Escalafón)

TIPO DE PROVISION DEL CARGO INSCRIPCION EN CONCURSOS TITULAR
(Interino o titular)

CARACTER DEL CARGO DOCENTE
(docente o administrativo o servicios generales)

DURACION DEL CARGO DOCENTE POR UN PERIODO REGLAMENTARIO
(en el caso de Facultades y Escuelas)

SI FUE DOCENTE ANTES No

¿ POR QUE CESO EN EL CARGO ? No

DOMICILIO ACTUAL Y ANTERIORES Luis A. de Herrera 2867 apto.104 (actual)

Rocha 2637 (anterior)

TELEFONO ------

OPINION DEL JERARCA SOBRE EL CANDIDATO PROPUESTO Y LA NECESIDAD DE SU DESIGNACION .....

No se conocen si existen antecedentes

Montevideo, 5 de abril de 1983.

Dr. GONZALO LAPIDO
DECANO INTERVENTOR

Firma del jerarca que propone
Pie de firma

ATENCION - TODA PROPUESTA DEBE CONSTAR DE ORIGINAL Y SIETE COPIAS LEGIBLES.
(solamente el original debe ser firmado)

48983

10.000 - 7/82 - Central de Impresiones Ltda. - O/4595

NOMBRES Y APELLIDOS DEL CONYUGUE:

JOSE PEDRO BERETERVIDE MINETTI

UNIVERSIDAD DE LA REPUBLICA FACULTAD DE MEDICINA

PROPUESTA DE DESIGNACION

APELLIDOS 1o. y 2o. DIEZ SERVILLO

NOMBRE COMPLETO JORGELINA MARICHELA

CEDULA DE IDENTIDAD 1.091.806-9 MONTEVIDEO

CREDENCIAL CIVICA (Serie) A.Z.B. (Número) 7000 MONTEVIDEO

FECHA Y LUGAR DE NACIMIENTO 3 de agosto de 1950 MONTEVIDEO

PROFESION MEDICO

OCUPACION ACTUAL Y ANTERIORES ASISTENTE HONORARIO DE LA CAT.DE MEDICINA DEL DEPORTE (ACTUAL)

DENOMINACION DEL CARGO ASISTENTE HONORARIO DE LA CAT. DE MEDICINA DEL DEPORTE
(Grado, Materia y Escalafón)

TIPO DE PROVISION DEL CARGO DESIGNACION CARGO HONORARIO
(Interino o titular)

CARACTER DEL CARGO DOCENTE
(docente o administrativo o servicios generales)

DURACION DEL CARGO DOCENTE HASTA EL 31.12.83
(en el caso de Facultades y Escuelas)

SI FUE DOCENTE ANTES NO

¿ POR QUE CESO EN EL CARGO ? NO

DOMICILIO ACTUAL Y ANTERIORES AVDA.ITALIA 4481 APTO.907 (ACTUAL)

RAMBLA GANDHI 595 (ANTERIOR)

TELEFONO 59 81 06

OPINION DEL JERARCA SOBRE EL CANDIDATO PROPUESTO Y LA NECESIDAD DE SU DESIGNACION

NO SE CONOCE SI EXISTEN ANTECEDENTES.-

Montevideo, 6 de abril de 1983.-

Dr. GONZALO LAPIDO
DECANO INTERVENTOR
Firma del jerarca que propone
Pie de firma

ATENCION - TODA PROPUESTA DEBE CONSTAR DE ORIGINAL Y SIETE COPIAS LEGIBLES.
(solamente el original debe ser firmado)

48984

10.000 - 7/82 - Central de Impresiones Ltda. - O/4595

UNIVERSIDAD DE LA REPUBLICA FACULTAD DE MEDICINA

PROPUESTA DE DESIGNACION

APELLIDOS 1o. y 2o. GARCE GONZALEZ

NOMBRE COMPLETO EDGARDO ALBERTO

CEDULA DE IDENTIDAD 1.240.284. MONTEVIDEO

CREDENCIAL CIVICA (Serie) B.L.B. (Número) 25.154 MONTEVIDEO

FECHA Y LUGAR DE NACIMIENTO 24 10. 951

PROFESION MEDICO

OCUPACION ACTUAL Y ANTERIORES ASISTENTE HONORARIO DE LA CAT. DE MEDICINA DEL DEPORTE (ACTUAL)

DENOMINACION DEL CARGO ASISTENTE HONORARIO DE LA CAT. DE MEDICINA DEL DEPORTE
(Grado, Materia y Escalafón)
DESIGNACION CARGO HONORARIO

TIPO DE PROVISION DEL CARGO
(Interino o titular)

CARACTER DEL CARGO DOCENTE
(docente o administrativo o servicios generales)

DURACION DEL CARGO DOCENTE HASTA EL 31.12.83
(en el caso de Facultades y Escuelas)

SI FUE DOCENTE ANTES NO

¿ POR QUE CESO EN EL CARGO ? NO

DOMICILIO ACTUAL Y ANTERIORES COLORADO 2174 (ACTUAL)

TELEFONO 20.35.86

OPINION DEL JERARCA SOBRE EL CANDIDATO PROPUESTO Y LA NECESIDAD DE SU DESIGNACION

NO SE CONOCE SI EXISTEN ANTECEDENTES.-

Montevideo, 8 de abril de 1983.-

Dr. GONZALO LAPIDO
DECANO INTERVENTOR
Firma del jerarca que propone
Pie de firma

ATENCION - TODA PROPUESTA DEBE CONSTAR DE ORIGINAL Y SIETE COPIAS LEGIBLES.
(solamente el original debe ser firmado)

48985

10.000 - 7/82 - Central de Impresiones Ltda. - O/4595

DANIEL LOPEZ CHAPUIS

UNIVERSIDAD DE LA REPUBLICA

FACULTAD DE MEDICINA

PROPUESTA DE DESIGNACION

APELLIDOS 1o. y 2o. MAESTRO ANDRES

NOMBRE COMPLETO MARTA

CEDULA DE IDENTIDAD 1.457.674 Montevideo

CREDENCIAL CIVICA (Serie) B.U.8. (Número) 29.170 Montevideo

FECHA Y LUGAR DE NACIMIENTO 26-6-56 Montevideo

PROFESION BACHILLER

OCUPACION ACTUAL Y ANTERIORES

DENOMINACION DEL CARGO Ayudante del Dpto.de Fisiopatología Gdo.1
(Grado, Materia y Escalafón)

TIPO DE PROVISION DEL CARGO INSCRIPCION EN CONCURSOS TITULAR
(Interino o titular)

CARACTER DEL CARGO DOCENTE
(docente o administrativo o servicios generales)

DURACION DEL CARGO DOCENTE POR UN PERIODO REGLAMENTARIO
(en el caso de Facultades y Escuelas)

SI FUE DOCENTE ANTES No

¿ POR QUE CESO EN EL CARGO ? No

DOMICILIO ACTUAL Y ANTERIORES Seanzon 1971 apto.602 (Actual)
Camino Castro 477 (anterior)

TELEFONO 49-32-80

OPINION DEL JERARCA SOBRE EL CANDIDATO PROPUESTO Y LA NECESIDAD DE SU DESIGNACION

No se conocen si existen antecedentes.

Montevideo, 5 de abril de 1983.-

Dr. GONZALO LAPIDO
DECANO INTERVENTOR

Firma del jerarca que propone
Pie de firma

ATENCION · TODA PROPUESTA DEBE CONSTAR DE ORIGINAL Y SIETE COPIAS LEGIBLES.
(solamente el original debe ser firmado)

48986

10.000 - 7/82 - Central de Impresiones Ltda. - O/4595

UNIVERSIDAD DE LA REPUBLICA

FACULTAD DE MEDICINA

PROPUESTA DE DESIGNACION

APELLIDOS 1o. y 2o. NACHAJON ISRAEL

NOMBRE COMPLETO ROBERTO VICTOR

CEDULA DE IDENTIDAD 1.225.434 Montevideo

CREDENCIAL CIVICA (Serie) B.C.A (Número) 62030 Montevideo

FECHA Y LUGAR DE NACIMIENTO 19-1-59 Montevideo

PROFESION BACHILLER

OCUPACION ACTUAL Y ANTERIORES

DENOMINACION DEL CARGO Ayudante del Dpto. de Fisiopatología Gdo.1
(Grado, Materia y Escalafón)

TIPO DE PROVISION DEL CARGO INSCRIPCION EN CONCURSOS TITULAR
(Interino o titular)

CARACTER DEL CARGO DOCENTE
(docente o administrativo o servicios generales)

DURACION DEL CARGO DOCENTE POR UN PERIODO REGLAMENTARIO
(en el caso de Facultades y Escuelas)

SI FUE DOCENTE ANTES No

¿ POR QUE CESO EN EL CARGO ? No

DOMICILIO ACTUAL Y ANTERIORES Juan Spikerman 2067 (actual)

TELEFONO 81-16-80

OPINION DEL JERARCA SOBRE EL CANDIDATO PROPUESTO Y LA NECESIDAD DE SU DESIGNACION

No se conocen si existen antecedentes.

Montevideo, 5 de abril de 1983.-

Dr. GONZALO LAPIDO
DECANO INTERVENTOR

Firma del jerarca que propone
Pie de firma

ATENCION - TODA PROPUESTA DEBE CONSTAR DE ORIGINAL Y SIETE COPIAS LEGIBLES.
(solamente el original debe ser firmado)

48987

10.000 - 7/82 - Central de Impresiones Ltda. - O/4595

UNIVERSIDAD DE LA REPUBLICA

FACULTAD DE MEDICINA

PROPUESTA DE DESIGNACION

APELLIDOS 1o. y 2o. RODRIGUEZ ZULUAGA

NOMBRE COMPLETO ANA ISABEL

CEDULA DE IDENTIDAD 1.268.481 Montevideo

CREDENCIAL CIVICA (Serie) B.P.B (Número) 12.365 Montevideo

FECHA Y LUGAR DE NACIMIENTO 11-12-55 Montevideo

PROFESION BACHILLER

OCUPACION ACTUAL Y ANTERIORES ---

DENOMINACION DEL CARGO Ayudante del Opto. de Fisiopatología Gdo.1
(Grado, Materia y Escalafón)

TIPO DE PROVISION DEL CARGO INSCRIPCION EN CONCURSOS TITULAR
(Interino o titular)

CARACTER DEL CARGO DOCENTE
(docente o administrativo o servicios generales)

DURACION DEL CARGO DOCENTE POR UN PERIODO REGLAMENTARIO
(en el caso de Facultades y Escuelas)

SI FUE DOCENTE ANTES No

¿ POR QUE CESO EN EL CARGO ? No

DOMICILIO ACTUAL Y ANTERIORES Avda. Libertador Lavalleja 1632 apto.501 (actual)
Gil 977 (anterior)

TELEFONO 90-45-48

OPINION DEL JERARCA SOBRE EL CANDIDATO PROPUESTO Y LA NECESIDAD DE SU DESIGNACION .....
No se conocen si existen antecedentes.

Montevideo, 5 de abril de 1983.-

Dr. GONZALO LAPIDO
DECANO INTERVENTOR

Firma del jerarca que propone
Pie de firma

ATENCION - TODA PROPUESTA DEBE CONSTAR DE ORIGINAL Y SIETE COPIAS LEGIBLES.
(solamente el original debe ser firmado) 48988

10.000 - 7/82 - Central de Impresiones Ltda. - O/4595

UNIVERSIDAD DE LA REPUBLICA FACULTAD DE MEDICINA

PROPUESTA DE DESIGNACION

APELLIDOS 1o. y 2o VALLVERDU CARBAJAL

NOMBRE COMPLETO MARTIN .-

CEDULA DE IDENTIDAD 825.361.- Montevideo.-

CREDENCIAL CIVICA (Serie) BZB (Número) 32631.-Montevideo.-

FECHA Y LUGAR DE NACIMIENTO 22.2.46.- Montevideo.-

PROFESION MEDICO.-

OCUPACION ACTUAL Y ANTERIORES ASISTENTE DE LA CLINICA QUIRURGICA "B".-(Actual).-

DENOMINACION DEL CARGO ASISTENTE DE LA CLINICA QUIRURGICA "B".-
(Grado, Materia y Escalafón)

TIPO DE PROVISION DEL CARGO DESIGNACION CARGO INTERINO
(Interino o titular)

CARACTER DEL CARGO DOCENTE.-
(docente o administrativo o servicios generales)

DURACION DEL CARGO DOCENTE 31.12.83.-
(en el caso de Facultades y Escuelas)

SI FUE DOCENTE ANTES NO.-

¿ POR QUE CESO EN EL CARGO ? NO.-

DOMICILIO ACTUAL Y ANTERIORES C.M.RAMIREZ 133 (Actual).-

PEREIRA 886.-(Anterior).-

TELEFONO 38.36.29.

OPINION DEL JERARCA SOBRE EL CANDIDATO PROPUESTO Y LA NECESIDAD DE SU DESIGNACION

NO SE CONOCE SI EXISTEN ANTECEDENTES.-

Montevideo, 8 de Abril de 1983.-

Dr. GONZALO LAPIDO
DECANO INTERVENTOR

Firma del jerarca que propone
Pie de firma

ATENCION - TODA PROPUESTA DEBE CONSTAR DE ORIGINAL Y SIETE COPIAS LEGIBLES.
(solamente el original debe ser firmado) 48989

10.000 - 7/82 - Central de Impresiones Ltda. - O/4595

1. ALTMARK BUREIKUS, Silvia
C.I. 1.426.895
C.C. BCA 70203
Fec.Nac.:7/1/61 - Montevideo
PROF: Economista
DOM: Paysandú 1922 bis ap. 14

2. ANTUNEZ DA GRACA SALVATORE, Carlos Maria
C.I. 2.959.010-9
C.C. KAA 20.671
Fec.Nac.: 23/3/50 - Paysandú
PROF: Medico
DOM: Ciudadela 1156 ap. 304
Libertad 2515 ap.4

3. BALOCCHI URIARTE, Norma Cristina
C.I. 1.309.726-6
C.C. BMA 22.233
Fec.Nac.: 9/2/54 - Mdeo.
PROF: Medico
DOM: Guadalupe 1798 ap. 4

4. BELLA GRASSI, Mirtha
C.I. 1.658.853
C.C. JAD 4070
Fec.Nac.: 26/1/48 - Salto
PROF: Medico
DOM: Rimac 1525

5. BERIAO INSUA, Juan Carlos
C.I. 520.310
C.C. AHB 5773
Fec.Nac.: 21/8/25 - Durazno
PROF: Medico
DOM: Paraguay 1214 ap.102

6. CAPUTI CAVALLI, Angel Ariel
C.I. 2.963.905-2
C.C. CMA 24.582
Fec.Nac.: 13/4/53 - Mdeo.
PROF.: Medico
DOM: Vehicular 1 1302 ap. 101 - Pando

7. COHEN ENGELMAN, Henry
C.I. 1.196.335
C.C. AXB 16.921
Fec.Nac.: 19/11/54 - Mdeo.
PROF: Medico
DOM: Rbla. Ghandi 609 ap. 701

8. DACOLL FONTOURA, Maria Cristina
C.I. 68.748 - Salto
C.C. JBB 8889
Fec.Nac.: 24/5/56 - Salto
PROF: Medico
DOM: 18 de julio 1811 ap.16 P.8

9. DELGADO SICCO, Rosina Magdalena
C.I. 1.311.605
C.C. BCA 60.478
Fec.Nac.; 13/11/54 - Mdeo.
PROF: Medico
DOM: Av. Brasil 2719 ap. 501

10. ECHENIQUE PEREZ, Maria Angelica
C.I. 1.097.248
C.C. BNB 27.609
Fec.Nac.: 29/1/49 - Mdeo.
PROF: Medico
DOM: 3 de febrero 4323 ap. 601

11. GAMBOA GASAMAN, Lydia Beatriz
C.I. 1.387.564-4
C.C. BNA 33.466
Fec.Nac.: 20/4/56 - Mdeo.
PROF: Medico
DOM: Jose Batlle y Ordoñez 4332

12. GONZALEZ MORENO, Juan Bautista
C.I. 1.579.894
C.C. BNA 28.747
Fec.Nac.: 5/1/51 - Mdeo
PROF:Medico
DOM: Garcia Morales 1119

48991

13- GONZALEZ BIZZARRI, Susana Maria

C.I. 1.221.300-9

C.C. BNA 30.594

Fec.Nac.: 10/10/52 - Mdeo.

PROF: Medico

DOM: Lucas Obes 1101

14- GOÑI CASTELAO, Elena Antonia

C.I. 13.678 - Flores

C.C. PBA 11.605

Fec.Nac.:4/4/43 - Trinidad - Flores

PROF: Medico

DOM: Pablo Galarza 3571 ap. 303

15- GUZZO de LEON, Daniel Felipe

C.I. 1.264.987

C.C. AZA 24.057

Fec.Nac.: 8/9/52

PROF: Medico

DOM: Cnel. Alegre 1168 ap. 201

16- ILLARRAMENDI TARABAL, Alvaro

C.I. 1.392.436

C.C. BQB 14.287

Fec.Nac.: 5/5/55 - Mdeo.-

PROF: Medico

DOM: J. Paullier 995 ap. 601

17- JOHNSTON FERNANDEZ, Elizabeth Lilian

C.I. 1.322.780

C.C. AZA 23.610

Fec.Nac.: 5/9/53 - Mdeo

PROF: Medico

DOM: Simon Bolivar 1233 ap. 201

18- KESZENMAN PEREYRA, David Gerardo

C.I. 1.275.491

C.C. APA 10.590

Fec.Nac.: 5/3/56- Mdeo

PROF: Medico

DOM: Cebollati 1560 ap. 204

48992

19. KNEIT KASZKIET, Julio Enrique
C.I. 654.275
C.C. AGB 5441
Fec.Nac.: 3/2/37 - Mdeo
PROF: Contador Publicoo
DOM: Rbla. Rca. del Perú 1393 ap. 903

20. KUSTER GONZALEZ, Augusto Fernando WAlter
C.I. 1.181.919
C.C. BBB 26.651
Fec.Nac.: 25/2/50- Mdeo
PROF: Medico
DOM: Br. Jose Batlle y Ordoñez 2625

21. LASSEVICH BURACOFF, Raquel
C.I. 1.037.384
C.C. AOB 5040
Fec.Nac.: 8/11/45 - Mdeo
PROF: Medico
DOM: Cabrera 4317 ap. 201

22. NIN NOVOA, Fernando Daniel°
C.I. 1.244.151-5
C.C. AHA 8930
Fec.Nac.: 11/8/51 - Mdeo
PROF: Medico
DOM: Cuareim 2125 ap. 10

23. RODRIGUEZ RODRIGUEZ de OJERO, Maria del Carmen
C.I. 1.111.432
C.C. AXB 14.923
FecNac.: 24/5/49 - Mdeo
PROF: Medico
DOM: Mercedes 960 ap. 302

24. SILVA LINGERI, Sonia Raquel
C.I. 2.816.956-1
C.C. KAA 25.881
Fec.Nac.: 6/3/60 - Paysandú
PROF: Transfusionista
DOM: Washington 629 - Paysandú

25. SPAGNUOLO DONDERO, Edgardo
C.I. 1.323.831
C.C. AZA 27.273
Fec.Nac.: 10/4/54 - Mdeo
PROF:Medico
DOM:Simon Bolivar 1233 ap. 201

26. STEFFANO PEREZ, Blanca Rosa
C.I. 1.466.874
C.C. ATB 10.762
FEc.Nac;: 13/10/43 - Sta. Lucia - Canelones
PROF: Medico
DOM: Presidente Giré 2534

27. THEODOSOPOULOS SICALOS, Nicolas Alejandro
C.I. 1.218.566-4
C.C. AZB
Fec.Nac.: 15/1/51 - Mdeo
PROF: Medico
DOM: Gabriel Pereyra 2984 bis ap. 801

28. TRIVEL TRINDADE, Ruben Espier
C.I. 1.760.894-6
C.C. BAB 43.790
Fec.Nac.: 6/11/50 - Artigas
PROF: Medico
DOM: Jose Pedro Varela 3668 ap. 101

29. VEGA GUIDO, Mirtha Beatriz
C.I. 1.145.398
C.C. BZB 39.297
Fec.Nac.: 3/12/45 - Mdeo
PROF: Medico
DOM:Br. Jose BAtlle y Ordoñez 4791

POLICIA DE MONTEVIDEO

DIRECCION DE INFORMACION E INTELIGENCIA / DEPTO. Nº 3 (FICHERO)

M E M O R A N D U M: Nº 2052/983.clma.

Ref:- Sol. Nº 108/983 del ESMACO C-2.

DESTINO: ES.MA.CO. C-2.-

/-/

1)- REFERENTE: ANTUNEZ DA GRACA SALVATORE:- Carlos María.-
REGISTRAMOS: **ANTUNEZ DA GRACA SALVATORE:- Carlos María.-**
DOCUMENTO: C.C. K.A.A. Nº 20671.-
DOMICILIO: L. Gomez s/n/ (PAYSANDU).-
ANOTACIONES: 29.9.978: Según nómina de la fecha, procedente de la Jefatura de Policía de Paysandú, se establece que fue delegado de Mesa por el P.D.C., listas "1808, 808, 988, 9988, "3, 37, 90, 871", Cir. 1-KFE, en las Elecciones Nacionales / del año 1971.-

6.9.982: Figura en la lista "K.A.R.", Agrupación Comisión Departamental Herrerista del PARTIDO NACIONAL por el Dpto. de PAYSANDU, para participar en las Elecciones Internas del 28.11.982.-

/ / / / / / / / / / / / / / / / / / /

REFERENTE: BERIAO INSUA:- Juan Carlos.-
REGISTRAMOS: **BERIAO INSUA:- Juan Carlos.-**
DOCUMENTO: C.I. Nº 520310 - C.C. A.H.B. Nº 5773 - Pasaporte Nº 323873.-
OCUPACION: Médico - Lab. "CASTRO GHERARDI" en SORIANO.-
DOMICILIO: Paraguay Nº 1214 apto. 102.-
DATOS PERS: Oriental, casado con Elvira MEIRALDI LAPLACE.
ANOTACIONES: 22.5.962: Integra una nómina de profesionales universitarios que en la fecha, firman una declaración pública de apoyo a la revolución cubana.-

12.8.980: En la fecha solicitó Pasaporte, con intenciones de viajar a ECUADOR. (por reunión de PATOLOGOS).-

/ / / / / / / / / / / / / / / / / / /

3)- REFERENTE: GUZZO DE LEON:- Daniel Felipe.-
REGISTRAMOS: **GUZZO DE LEON:- Daniel Felipe.-**
DOCUMENTO: C.I. Nº 1264987 - C.C. A.Z.A. Nº 24057.-
OCUPACION: Estudiante de Medicina.-
DOMICILIO: Cnel. Alegre Nº 1168 apto. 201.-
DATOS PERS: Nacido en Mdeo. el día 8.8.952, hijo de Jorge y de Edil, soltero.-
ANOTACIONES: 6.7.974: Es detenido en el interior de la Facultad de Medicina, al producirse el estallido de cinco cohetes, es trasladado al predio de la G. Republicana, recuperó su li ./.

48995

ESTA INFORMACION ES ABSOLUTAMENTE RESERVADA, PARA USO EXCLUSIVO DE LA AUTORIDAD QUE LA SOLICITA Y NO PUEDE DARSE VISTA A LA PARTE INTERESADA

/-bertad por O/Superior el día 2.7.974.-

27.7.978: En la fecha solicitó en Secc. 10ma., C.H.P.C.P., expidiéndosele Cat. "A".-

7.7.982: Detenido en la fecha junto a Milton / G. RUSIÑOL FERRARI, en la intersección de la Avda. 18 de Julio y Yaguarón, por personal de la Brig. de Narcóticos, ocupándosele el Boletín Nº 10 de Febrero/982 de "COMPROMISO", / editado por el PARTIDO NACIONAL, y al dar en principio versiones diferentes sobre la forma, en que habían obtenido el citado Boletín, fueron trasladados hasta esta Dirección. Manifestando ser militante de la Juventud del PARTIDO NACIONAL, y que estuvo el boletín de una persona cuyos datos ignora, / desconociendo el tenor e identidad u organismo partidario responsable de la publicación.-

En otras manifestaciones declara que el boletín en cuestión se lo entregó Pablo ITURRALDE, en reunión celebrada en el domicilio del mismo ignorando donde fue imprimido, / y que él no integra la COORDINADORA DEL PARTIDO NACIONAL, recuperó la libertad por O/Superior.-

/ / / / / / / / / / / / / / / / / /

REFERENTE: KESZENMAN PEREYRA:- David Gerardo.-
REGISTRAMOS: **KESZENMAN PEREIRA:- David Gerardo.-**
DOCUMENTO: C.I. Nº 1275491.-
OCUPACION: Estudiante de Medicina.-
DOMICILIO: Cebollatí Nº 1570 apto. 22.-
DATOS PERS: Nacido en Mdeo. el día 5.3.956, hijo de Issac y de Celeste.-
ANOTACIONES: 17.8.973: Por Memo. Nº 796 de la Secc. 7ma., se informa que fue detenido en averiguación de una manifestación relámpago realizada en Constituyente entre Eduardo Acevedo y Juan Jackson. En mérito a lo expuesto, se establece que no / habría tenido participación en los hechos, el Juez de Menores de 2do. Turno, dispuso la entrega a sus padres.-

26.1.981: En la fecha solicitó pasaporte, con intenciones de viajar a EE.UU.-

/ / / / / / / / / / / / / / / / / /

5)- REFERENTE: KNEIT KASZKIET:- Julio Enrique.-
REGISTRAMOS: **KNEIT;- Julio.-**
OCUPACION: Docente de Ciencias Económicas.-
ANOTACIONES: 28.6.968:Integra una nómina de docentes dada a / publicidad en la fecha, por la Federación de Docentes Universitarios del Uruguay, que suscriben un COMPROMISO en el que rechazan y se comprometen a resistir todo tipo de intervención del P.E. en la Universidad de la República..-

./.

48996

POLICIA NACIONAL - DIRECCION DE INFORMACION E INTELIGENCIA - DPTO. 3

ESTA INFORMACION ES ABSOLUTAMENTE RESERVADA. PARA USO EXCLUSIVO DE LA AUTORIDAD QUE LA SOLICITA Y NO PUEDE DARSE VISTA A LA PARTE INTERESADA

23.2.979:Integra la lista "210" de la Comunidad Israelita del Uruguay "Tnuat Haavoda Hatzionit", para integrar el Consejo Directivo de la misma en las elecciones del 12.11. .978.-

4.12.980:El titular solicita se le acredite como periódista para la COPA DE ORO, representando la Deferación Alemana de Periodistas Deportivos (ALEMANIA OCCIDENTAL).-

/ / / / / / / / / / / / / / / / /

REFERENTE: KUSTER GONZALEZ:- Augusto Fernando Walter.-
REGISTRAMOS: **KUSTER GONZALEZ:- Augusto Fernando Walter.-**
DOCUMENTO: C.I. Nº 1181919 - C.C. B.B.B. Nº 26651 - Pasaporte Nº 313436.-
OCUPACION: Médico - LARGHERO".-
DOMICILIO: José Batlle y Ordoñez Nº 2625.-
DATOS PERS: Nacido en Mdeo. el día 25.3.950, hijo de Elbio y de Celina, casado con Ana Ma. MICHELENA GONZALEZ.-

ANOTACIONES: 15.8.968:Estando en vigencia las M.P.S., fue detenido por repartir panfletos de repudio a dicho decreto, es internado en el Grupo de Artillería Nº 5.-

4.7.975: Designado por el P.E. como practicante de Internos en Salúd Pública.-

28.4.976: Delegado de Mesa por el FRENTE AMPLIO. Cir. Nº 549, en las Elecciones Nacionales del año 1971.-

24.6.977: Solicitó certificado de Fé Democratica, para presentar al M.S.P., no se le expide constancia, "Art. 6to.".-

26.8.977: En la fecha eleva un petitorio al Sr/ Jefe de Policía de Mdeo., a los efectos de que se le revean / sus anotaciones, en razón de que al solicitar una constancia sobre anotaciones Policiales de Inteligencia, le fue expedida la Cat. "C". Revisadas las mismas, con fecha 22.5.978 el Sr. / Jefe de Policía ordena: que se mantenga la desisión anterior, manteniendo su situación dentro de la Cat. "C".-

Con fecha 31.5.978, se notifica y firma la resolución recaída.-

11.7.978: En la fecha presenta un nuevo escrito, luego del estudio pertinente, el Sr. Director de esta Dirección, lo notifica que sigue encuadrado en la Cat. "C".-

31.3.978: En la fecha realiza gestión de Pasaporte conintenciones de viajar a Inglaterra.-

22.11.978:En la fecha solicitó C.H.P.C.P., en la Secc. 9na., expidiéndosele Cat. "C".-

15.10.979:Eleva nota ante el Sr. Jefe de Policía

POLICIA DE MONTEVIDEO - DIRECCION DE INFORMACION E INTELIGENCIA - DPTO. 3 - 6

CONFIDENCIAL
ESTA INFORMACION ES ABSOLUTAMENTE RESERVADA, PARA USO EXCLUSIVO DE LA AUTORIDAD QUE LA SOLICITA Y NO PUEDE SER DADA A LA PARTE INTERESADA

/= de Mdeo., solicitando revisión de antecedentes, efectuado / el estudio correspondiente, se procede a notificarlo que se ha decidido cambiarle de categoría a su S.C.H.P.C.P., otorgándosele Cat. "B".-

/ / / / / / / / / / / / / / / / / /

REFERENTE: RODRIGUEZ RODRIGUEZ de OJERO:- María del Carmen.
REGISTRAMOS: **RODRIGUEZ RODRIGUEZ de OJERO:- María del Carmen.**
DOCUMENTO: C.I. Nº 1111432 - C.C. A.X.B. Nº 14923 - Pasaporte Nº 162402.-
OCUPACION: Médico - Hos. Maciel.-
DOMICILIO: Mercedes Nº 960 apto. 302.-
DATOS PERS: Nacida en Mdeo. el día 24.5.949, hija de Jorge y de Sara, casada con Walter E. OJERO COSTA.-
ANOTACIONES: 21.5.976: Delegada e Mesa por el FRENTE SOCIALISTA, lista "90", Cir. 689, en las Elecciones Nacionales del año 1971.-

12.12.978: En la fecha realiza gestión de pasaporte, con intenciones de viajar a España. Francia, Inglaterra, e Italia.-

/ / / / / / / / / / / / / / / / / / /

REFERENTE: TRIVEL TRINDADE:- Ruben Espier.-
REGISTRAMOS: **TRIVEL TRINDADE:- Ruben Espier.-**
DOCUMENTO: C.I. (ARTIGAS) Nº 33803.-
OCUPACION: Estudiante de Medicina.-
DOMICILIO: Oficial 2 Nº 4868.-
DATOS PERS: Nacido en el Dpto. de Artigas el día 6.11.950, hijo de Macario y de Luisa, soltero.-
ANOTACIONES: 8.8.973: Por Memo. Nº 532 de la Secc. 14ta., se informa que fue detenido con un grupo de personas en Gral. Flores y Yatay, por sospechar que hubiera participado de una manifestación relámpago.-

No se le incautaron volantes de ningún tipo. Es interrogado expresando que se retiraba con sus compañeros de la Facultad de Medicina ya que se habían suspendido las clases, ignorando la causa de su detención ya que no había existido ningún tipo / de manifestación.-

Es internado en el Cilindro Municipal, recobrando su libertad con fecha 9.8.973.-

/ / / / / / / / / / / / / / / / / / /

9)- REFERENTE: VEGA GUIDO:- Mirtha Beatríz.-
REGISTRAMOS: **VEGA:- Mirtha.-**
ANOTACIONES: 18.7.978: Presentó con María Eunice BAN AFONSO DUARTE, para su afiliación al PARTIDO COMUNISTA, según C.C.O.A.-

Presentó con Oscar DEMATTE a María Esther GALEANO.-

POLICIA - DIRECCION DE INFORMACION E INTELIGENCIA - DPTO. 3
ESTA INFORMACION ES ABSOLUTAMENTE RESERVADA, PARA USO EXCLUSIVO DE LA AUTORIDAD QUE LA SOLICITA Y NO PUEDE DARSE A LA PARTE INTERESADA

/- 25.10.979: Presentó a Héctor DE LOS SANTOS, para su afiliación al P.C., según O.C.O.A.-

/./

N O T A:

I) Se deja constancia que, a pesar de la similitud de / nombres, cabe la posibilidad de que no se trate de la misma persona que se solicita.-

II) Referente a las demás personas mencionadas en la solicitud adjunta los mismos no registran anotaciones en esta Agencia.-

/-/

Montevideo, Junio 4 de 1983.

EL ENCARGADO DEL DEPARTAMENTO Nº III

Sub-Comisario

CARLOS DE LOS SANTOS

POLICIA NACIONAL
DPTO. 3
DIRECCION DE INFORMACION e INTELIGENCIA

ADVERTENCIA
ESTA INFORMACION ES ABSOLUTAMENTE RESERVADA, PARA USO EXCLUSIVO DE LA AUTORIDAD QUE LA SOLICITA Y NO PUEDE

1. ACEVEDO ETCHEVERRY, Alfredo Daniel
C.I. 1.167.921
C.C. BJA 18.947
Fec. Nac.: 3/6/50
DOM: Jose Batlle y Ordoñez 2922
MEDICO

2. ALMARAZ GIANNI, Maria Teresa
C.I. 1.279.718
C.C. ACB 8319
Fec.Nac.:8/9/52
DOM: Uruguayana 3332 ap. 1002
ODONTOLOGO

3. ALLES BAROFFIO, Gonzalo Juan
C.I. 1.247.795
C.C. AXB 14.385
Fec.Nac.: 15/3/51
DOM: Uruguay 1664 P.4
MEDICO

4. ANTIA LEZAMA, Agustin
C.I. 1.175.288
C.C. AQZ 12.945
Fec.Nac.:2/2/49
DOM: Juan Ortiz 3155 A ap. 405
MEDICO

5. ARCE RODRIGUEZ, Enrique
C.I. 1.074.015
C.C. BCA 49.314
Fec.Nac.: 4/1/52
DOM: Jose Enrique Rodo 1980
MEDICO

6. BALBELA BALLEGELLA, Beatriz Norma
C.I. 1.254.867
C.C. AUA 13.125
Fec.Nac.:31/8/52
DOM: Juan Spikerman 2284 ap. 3
MEDICO

7. BARCIA VIDAL, Stella Mari
C.I. 1.179.640
C.C. BJA 19.091
Fec.Nac.:23/5/52
DOM: Democracia 2058
MEDICO

8. BELTRAN PEÑAFLOR, Ricardo
C.I. 1.325.206
C.C. AZA 25.990
Fec.Nac.:12/6/54
DOM: Dr. Fco. Soca 1416 ap. 10
MEDICO

49000

9. BLANKLEIDER SAIDMAN, Natalio Hector
C.I. 1.262.652-9
C.C. BAA 30.302
Fec.Nac.:1/4/51 BS.As. - Rca. Argentina
DOM: Echeverrierza 3213
MEDICO

10. BORTHAGARAY IRIBARREN, GUSTAVO
C.I. 1.819.383-1
C.C. ASB 10.524
Fec.Nac.: 20/8/52 - PdG
DOM: Juan Paullier 1365 ap. 702
MeDICO

11. BOUZAS ISNARDI, Alberto Jose
C.I. 1.261.141
C.C. BBB 29.023 → SID = C/A.
Fec.Nac.:9/6/54
DOM: Centenario 3919 ap. 103
MEDICO

12. BRANN BACH, Rodolfo Stefan
C.I. 1.095.145-3
C.C. AXB 14.213 → SID = C/A.
Fec.Nac.:1/9/51
DOM: Roque Grasseras 778 ap. 12
MEDICO

13. BUBBER MUGGLIN, Mario
C.I. 58.030 - Colonia
C.C. NEB 10.545 → SID = C/A.
Fec.Nac.:8/7/52 - Colonia
DOM: Fco. Simon 2145
MEDICO

14. BURGOS ESTEVEZ, Arturo
C.I. 1.320.124
C.C. BLB 25.907
Fec.Nac.:3/4/54
DOM: Joaquin Requena 2827 ap. 2
MEDICO

15. CARREDU PERRENG, Luis Alberto
C.I. 1.243.461
C.C. BTB 16.376
Fec.Nac.:25/3/52
DOM: Grecia 3873
MEDICO

16. CASTELO SCELZA, Diana Graciela
C.I. 1.240.882-8
C.C. AXA 17.072
Fec.Nac.:21/4/51
DOM: B. Pereyra de la Luz 1226 ap. 1001
MEDICO

49001

17.D'AMATO CARFAGNA, Ana Maria
C.I. 1.434.713
C.C. BNB 35.401
Fec.Nac.:6/2/57
DOM: Jose Belloni 2931 ap. 5
Estudiante

18.DE CASTRO PERLAS, Elvira Clorinda
C.I. 22.134 - Rocha
C.C. EAA 30.805
Fec.Nac.: 4/10/50 - Rocha
DOM: Estero Belleco 2834 ap. 102
ODONTOLOGO

19.DEL CAMPO , Juan Pedro
C.I. 1.313.331-1
C.C. AZB 9537
Fec.Nac.: 25/1/54
DOM: Br. Artigas 1198
MEDICO

20.DE MEDINA MASSA, Ofrenda Cristina
C.I. 1.215.862
C.C. BZA 23.167
Fec.Nac.: 13/3/52
DOM: Br. J. Batlle y Ordoñez 5477
MEDICO

21.GIRALE OCAMPO, Carlos Francisco
C.I. 1.312.290
C.C. BLB 25.553
Fec.Nac.: 18/6/52
DOM: Jose Catala 2305
Estudiante

22.ERNST BENECH, Oswaldo Ruben
C.I. 2.933.907-8
C.C. NLB 14.437
Fec.Nac.: 1/9/59 - Colonia
DOM: EST. EXP. de Payandú
Estudiante de Fac. de Agronomia

23.ETCHEVERRY GARRE, Maria Cristina
C.I. 2.693.857-8
C.C. CDA 33.578
Fec.Nac.: 7/8/51 - Canelones
DOM: Jose Pedro Varela 597 - Las Piedras
MEDICO

24.FERNANDEZ ALVAREZ, Maria Cristina
C.I. 1.195.999-5
C.C. BNA 29.413
Fec.Nac.: 11/11/50
DOM: Eusebio Valdenegro 3516
MEDICO

49002

25. FERNANDEZ VACCARO, Pablo Raul
C.I. 1.041.294
C.C. BLA 16.997
Fec.Nac.: 31/3/47
DOM: Dr. Manuel Otero 6362
ECONOMISTA - LICENCIADO EN ECONOMIA

26. FERRARI MESCINA, Maria Magdalena
C.I. 1.937.078
C.C. AZB 11.754
Fec.Nac.: 17/8/52 - Paysandú
DOM: Av. Sarmiento 2662 ap. 701
MEDICO

27. FERREIRA MARQUEZ, Marco Ciro
C.I. 29.330 - Tbó.
C.C. TAA 37. 613
Fec.Nac.: 30/12/54 - Mdeo.
DOM: Echeverrierza 3377 ap. 201
MEDICO

28. FOGLIA MAFIO, Jose Luis
C.I. 1.174.845
C.C. AQA 10.573
Fec.Nac.: 6/11/51
DOM: Plaza Libertad 1329 P.7
MEDICO

29. FRACCHELLI JOURDAN, Maria Hortensia
C.I. 1.919.716
C.C. NDA 5413
Fec.Nac.: 13/4/54 - Colonia
DOM: Hocquart 2039 ap. 4
MEDICO

30. FREIRE COLLA, Diego Luis
C.I. 1.405.716
C.C. BCA 16.198
Fec.Nac.: 8/11/60
DOM: Hermanos Ruiz 3356
Estudiante

31. GALAZKA CUKIER, Jeannette Rivka
C.I. 1.256.513
C.C. AZA 24.901
Fec.Nac.: 17/5/52
DOM: Av. Fco. Soca 1144 ap. 201
MEDICO

32. GARAT BEISSO, Juan Orestes
C.I. 1.353.260
C.C. BCA 60.235
Fec.Nac.: 29/11/53
DOM: Av. Brasil 2719 ap. 501
MEDICO

33. GONZALEZ ACKERMANN, Jorge Emilio
C.I. 1.492.486
C.C. APA 9609
Fec.Nac.: 25/10/55
DOM: Isla de Flores 1586
MEDICO

34. GONZALEZ MURACCIOLE, Jose Pedro
C.I. 19.327 - Florida
C.C. QAA 32.674
Fec.Nac.: 29/6/54 - Florida
DOM: J. Requena 2542
MEDICO

35. GONZALEZ OTTONELLO, Liber Nelson
C.I. 999.704
C.C. BBA 18.999
Fec.Nac.: 5/6/43
DOM: Avellaneda 4339
MEDICO

36. GOYCOECHEA ZAMUZ, Walter Edgardo
C.I. 1.311.526 -6
C.C. ASA 11.855
Fec.Nac.: 20/5/53
DOM: Av. Uruguay 1779 ap. 20 P.4
MEDICO

37. HILL CUBILO, Rafael Enrique
C.I. 519.895-9
C.C. AZB 3247
Fec.Nac.: 10/6/28
DOM: Martin Berinduague 885
MEDICO

38. IMPERIAL MOUZO, Martha Elizabeth
C.I. 1.192.774 - 4
C.C. BAA 19.897
Fec.Nac.: 14/1/51
DOM: Eduardo Acevedo 1418
Tecnico en Psicología Infantil

39. KISS SZABO, Julio Pablo
C.I. 1.211.095
C.C. BAA 25.373
Fec.Nac.: 16/3/58
DOM: El Pinar Manzana 77 solar 8 - Buceo 3556
Estudiante de Ingenierírа

40. LAGO MEDEYROS, Fernando
C.I. 1.253.360-3
C.C. AQA 10.755
Fec.Nac.: 27/11/51
DOM: Maldonado 1754 ap. 301
MEDICO

41. LEON BENTANCOR, Hugo Carlos
C.I. 1.677.503
C.C. BCA 80.081
Fec.Nac.: 1/3/48 - Florida
DOM: Solano Lopez 1896 ap. 403
MEDICO

42. LYCHENHEIM BARRIOLA, Elizabeth
C.I. 1.144.155-8
C.C. BCA 49.620
Fec.Nac.: 17/1/49
DOM: Velsen 4523
MEDICO

43. MAISONNEUVE SAULE, Juan Ernesto
C.I. 1.182.925-1
C.C. BJA 18.798
Fec.Nac.: 20/3/51
DOM: Paraguay 2128 ap. 815
MEDICO

44. MANCEBO PERDOMO, Eduardo Mario
C.I. 1.736.505
C.C. BDA 61.833
Fec.Nac.: 7/3/62
DOM: Gronardo 2941
Estudiante

45. MARIÑO PEREYRA, Maria del Rosario
C.I. 2.905.129-2
C.C. FAA 34.135
Fec.Nac.: 27/3/60 - Treinta y Tres
DOM: B. Fregoso de Rivera 1589
Estudiante

46. MARTINEZ BURGANTE, Osvaldo
C.I. 1.104.530
C.C. BUA 12.675
Fec.Nac.: 7/4/48
DOM: Heredia 4328 ap. 3
MEDICO

47. MARTINEZ ELIZALDE, Maria Cristina
C.I. 1.111.810
C.C. BQB 16892
Fec.Nac.: 29/6/48
DOM: Agraciada 2929 Bloque G ap. 114
MEDICO

48. MARTINEZ VERDIER, Teresa Elvira
C.I. 1.243.727
C.C. BBB 29.852
Fec.Nac.: 16/12/53
DOM: Tibidabo 3892
MEDICO

49005

49. MORDECKI PUPKO, Gabriela
C.I. 1.484.878
C.C. ALB 9327
Fec.Nac.: 11/10/60
DOM: Canelones 1367 ap. 101
Economista

50. MUNYO BRUM, Alicia Maria
C.I. 1.184.503
C.C. AZB 9742
Fec.Nac.: 21/12/58
DOM: Miguel Barreiro 3047 ap. 401
Tecnico Fonoaudiologa

51. OLMEDO ARROYO, Mario Eduardo
C.I. 1.122.349
C.C. BCA 52.001
Fec.Nac.: 16/2/52
DOM: Dr. Jose Scoseria 2842 ap.5
MEDICO

52. ORTEGA OBERTO, Virginia Anahir
C.I. 1.288.163-4
C.C. BCB 24.524
Fec.Nac.: 17/10/52
DOM: Godoy 4647
MEDICO

53. PAYSEE BIRRIEL, Sergio Fernando
C.I. 1.209.641
C.C. BMB 20.124
Fec.Nac.: 6/2/51
DOM: Canstatt 3009
MEDICO

54. PEPPE MILEO, Carlos Alberto
C.I. 953.634
C.C. BCA 46.529
Fec.Nac.: 26/2/47
DOM: Pasaje Mello 2472 ap. 003
MEDICO

55. PERERA CHEBI, Esther Lydia
C.I. 1.311.131
C.C. AXB 16.824
Fec.Nac.: 28/8/54
DOM: Juan Benito Blanco 838 ap. 502
MEDICO

56. PEREZ BILLI, Luis Eduardo
C.I. 1.184.234-0
C.C. ASB 10.886
Fec.Nac.: 26/5/50
DOM: Cerro Largo 1772
MEDICO

49006

57. PICON MANDUCA, Teresa Beatriz
C.I. 1.202.374-1
C.C. BCA 57.042
Fec.Nac.:26/12/52
DOM: Hipolito Irigoyen 1470 ap. 3
MEDICO

58. PICCONE LAULHE, Ana Maria
C.I. 1.149.431-7
C.C. BDA 44.533
Fec.Nac.: 31/10/48
DOM: Jose Catala 2377
MEDICO

59. PONCE GUERRA, Loyda Mirtha
C.I. 75.987 Pdú.
C.C. KAA 21.255
Fec.Nac.: 13/12/51 - Young - Rio Negro
DOM: Leandro Gomez 872 Paysandú
MEDICO

60. QUARTAROLO OCCHINRRO, Maria Rosa
C.I. 1.391.619
C.C. BCA 61.420
Fec.Nac.: 22/12/55
DOM: Irlanda 1921 ap. 5
PSICOLOGA

61. RATTIN ARENA, Carlos Maria
C.I. 3.153.417-9
C.C. JBC 6461
Fec.Nac.: 3/3/55- Salto
DOM: Francisco Vidal 716 ap. 702
MEDICO

62. REINALDO DELLACASA, Alvaro Daniel
C.I. 1.551.822
C.C. AZA 28.626
Fec.Nac.: 19/01/61
DOM: Rafael Pastoriza 1576
Estudiante

63. REYES GRANDAS, Maria Socorro
C.I. 1.024.031
C.C. AXA 17.590
Fec.Nac.: 31/7/49
DOM: J. Nuñez 2779 ap.102
MEDICO

64. RIBEIRO GONNET, Adela Fanny
C.I. 1.458.764
C.C. KAA 28.905
Fec.Nac.: 22/4/57 - Tbó
DOM: 25 de mayo 681 Pdú
INGENIERO AGRONOMO

49007

65. RICO MENGE, Guillermo Maria
C.I. 1.469.633.
C.C. AXA 20.056
Fec.Nac.: 29/7/59
DOM: Luis de la Torre 933
Bachiller

66. RIOS CARDOZO, Jose Miguel
C.I. 1.792.566
C.C. CDA 38.618
Fec.Nac.: 7/1/52
DOM: Brasil 1111 - Las Piedras - Canelones
MEDICO

67. ROSSI WEIGLE, Cesar Omar
C.I. 1.348.089
C.C. AXB 16.835
Fec.Nac.: 21/10/54
DOM: Luis de la Torre 426 bis ap.102
MEDICO

68. RUSO MARTINEZ, Luis Alberto
C.I. 1.299.662
C.C. BCA 52.552
Fec.Nac.: 3/1/53
DOM: Verdi 4067 ap. 201
MEDICO

69. SANTO LOCATELLI, Jorge Vicente
C.I. 1.117.702-2
C.C. BCA 47.842
Fec.Nac.: 30/9/49
DOM: Juan D. Jackson 1092 ap. 104
MEDICO

70. SANTOS GARIN, Eduardo
C.I. 1.391. 021
C.C. ASA 12.809
Fec.Nac.: 5/10/55
DOM: Paysandú 1379 ap. 301
INGENIERO INDUSTRIAL

71. SAPERSZTEIN GERTNER, Saul
C.I. 1.115.027
C.C. AKA 7838
Fec.Nac.: 25/7/47
DOM: Porongos 2875 bis ap. 002
MEDICO

72. SATRIANO MONACO, Roserio Carmen
C.I. 1.067.626
C.C. ARB 10.910
Fec.Nac.: 8/11/52
DOM: Tacuarembó 1388 ap. 15 P. 4
MEDICO

73. SCASSO BANFI, Jorge Luis
C.I. 1.202.623-2
C.C. BCA 50.575 → SID = C/A.-
Fec.Nac.: 15/1/49
DOM: Limburgo 1543
ODONTOLOGO

74. SILVA TEGEI, Angel Ricardo
C.I. 1.712.144-9
C.C. HAB 23.686
Fec.Nac.: 4/6/45 - Rivera
DOM: Eduardo Acevedo 987
MEDICO

75. SOSA DIAS MANGINI, Maria Laura
C.I. 1.167.550
C.C. BNA 33.217 → SID = C/A.-
Fec.Nac.: 6/1/56
DOM: Juan Jose Artegga 1430
INGENIERO AGRONOMO

76. VARELA BASOVICH, Mariana ✓
C.I. 1.034.447-2
C.C. ALB 7209 → SID = C/A -
Fec.Nac.: 13/8/47
DOM: Arrascaeta 1460 ap. 702
MEDICO

77. VAZQUEZ DIAZ, Ernesto Daniel ✓
C.I 1.732.410-0
C.C. ALB 7020 → SID = C/A -
Fec.Nac.: 23/4/53 - San José
DOM: Gonzalo Ramirez 2021 ap. 107
MEDICO

78. VELASCO SUAREZ, Mary Isabel
C.I. 34.658 - Rivera
C.C. AIA 7689
Fec.Nac.: 9/12/53 - Rivera
DOM: Ramon y Cajal 2515 ap. 1
MEDICO

79. VIANNA TABOADA, Ramon Francisco ✓
C.I. 1.324.102-9
C.C. BQA 16.748 → SID = ANEXO I = C/A.-
Fec.Nac.: 18/8/52 - Artigas
DOM: Evaristo Ciganda 1211 ap.3
Bachiller

POLICIA DE MONTEVIDEO
DIRECCION DE INFORMACION E INTELIGENCIA.-
DEPARTAMENTO Nro. III

M E M O R A N D U M Nro. 2396/83.GePC/hmg.-

REFERENCIA: PEDIDO DE INFORMES 118/83 DEL DPTO. C-2 DEL ES.MA.CO.-

DESTINO: DPTO. C-2 DEL ES.MA.CO.-

1) REFERENTE: BORTHAGARAY IRIBARREN : Gustavo .-
REGISTRAMOS: **BORTAGARAY IRIBARREN : Gustavo .-**
DOCUMENTOS: C.I. 77.565 (Paysandú) .-
DOMICILIO: Soboto 1389 en 1974 .-
OCUPACION: Estudiante de Medicina .-
DATOS PERS: Oriental, nacido en Paysandú el 20/8/952, hijo de Carlos y de Violeta .-
ANOTACIONES: 5/7/74: Detenido en el interior de la Fac. de Medicina al producirse el estallido de cinco cohetes .- Trasladado al predio de la Guardia Republicana, recuperó la libertad por Orden Superior el 2/7/974 .- 3/8/81: Ampliando la anotación precedente, se establece que fue detenido el 1/7/974 .-
x/x/x/x/x/x/x/x/x/x/x/x/x/x/x/x/x/x/x/x/x/x/x/x/x/x/x/x/x/x/x/x/x/x/x/x/x/x/x/

2) REFERENTE: BRANN BACH : Rodolfo Stefan .-
REGISTRAMOS: **BRANN BACH : Rodolfo Stefan .-**
DOCUMENTOS: C.I. 1.095.145 .-
DOMICILIO: Roque Graseras 778 ap. 12 en 1974 .-
OCUPACION: Estudiante de Medicina .-
DATOS PERS: Oriental, de 22 años en 1974, hijo de Federico y de Margarita .-
ANOTACIONES: 6/7/74: Detenido en el interior de la Facultad de Medicina, al producirse el estallido de cinco cohetes .- Trasladado al predio de la Guardia Republicana, recuperó la libertad por Orden Superior el 2/7/74.- (Cf. 441 y 442 del 1/7/74 del Dpto. y nómina adjunto) .-
x/x/x/x/x/x/x/x/x/x/x/x/x/x/x/x/x/x/x/x/x/x/x/x/x/x/x/x/x/x/x/x/x/x/x/x/x/x/x/

3) REFERENTE: BURGER MUGLIN : Mario .-
REGISTRAMOS: **BURGER MUGGLIN : Mario Roberto .-**
DOCUMENTOS: C.I. 56.030 (Colonia) .- C.C. MER 10.545 .-
DOMICILIO: Aver. Artigas 2303 en 1979 .-
OCUPACION: Estudiante de Medicina .-
DATOS PERS: Oriental, nacido en la 10ma. Secc. Judicial del Dpto. de Colonia el 8/7/52, hijo de Simón Germán

49010

DPTO. 3
DE INFORMACION E INTELIGENCIA

y de Brunilda Genoveva .-

ANOTACIONES: 21/4/72: Figura en una lista de simpatizantes del Frente Amplio difundida publicamente en Nueva Helvecia .- 28/5/980: Según Mem de Información 258/79 del 29/11/979 de la Dirección de Investigaciones del Dpto. de Colonia, se establece que registra las siguientes anotaciones: 1/971: Figura en un manifiesto publicado por demócratas de Nueva Helvecia, sindicado de estar contra la Patria por apoyar al Frente Amplio.- (Eval. F-6) .- 1/971: En las elecciones nacionales de 1971, actuó como Secretario de Mesa, en la Comisión receptora de Votos del circuito No. 23 de la ciudad de Nueva Helvecia, firmando por el P.D.C.- (Eval. A-1) .- 15/8/80: Con fecha 16/3/979 solicita en la Secc. 4ta. "Constancia de Habilitación para Cargos Públicos, expidiéndosele Cat. "B" , registrando en el SID, las siguientes anotaciones: 2/5/72: Figura en una relación de personas simpatizantes del "Frente Amplio" en la ciudad de Nueva Helvecia.- (Eval. A-6) .- 31/5/72: Figura en una lista de personas del Dpto. de Colonia, a los cuales se les sindica como "Comunistas" .- Eval. F-6 .-

x/x/x/x/x/x/x/x/x/x/x/x/x/x/x/x/x/x/x/x/x/x/x/x/x/x/x/x/x/x/x/x/x

4) REFERENTE: DE CASTRO PERLAS : Elvira Clorinda .-
REGISTRAMOS: **DE CASTRO : Elvira .-**
OCUPACION: √ Estudiante de Odontología .-
DEMAS DATOS: No se Registran .-
ANOTACIONES: 29/8/74: "La Mañana" del 22/8/73, candidato por la Facultad de Odontología, Orden Estudiantil, para integrar la Asamblea Gral. del Claustro Universitario .- Se establece que integro la lista 65, lema: "Movimiento Universitario Nacionalista" - Patria-Libertad-Autonomia- Pluralismo-Laicidad, de tendencia democratica .-

x/x/x/x/x/x/x/x/x/x/x/x/x/x/x/x/x/x/x/x/x/x/x/x/x/x/x/x/x/x/x/x

5) REFERENCIA: DEL CAMPO: Juan Pedro.-
REGISTRAMOS: **DEL CAMPO: Juan.-**
DEMAS DATOS: √ No registramos.-
ANOTACIONES: "EL POPULAR", 23.8.973.- Candidato a la Facultad de Ciencias Económicas y Administración, orden estudiantil, para integrar la Asamblea General del Claustro Universitario.- 15.1.975.- Ampliando la anotación que antecede, se establece que integró la lista 10, lema: "Agrupación Batllista Universitaria" de tendencia democrática.-

.-

6) REFERENTE A: FERNANDEZ VACCARO: Pablo Raúl.-

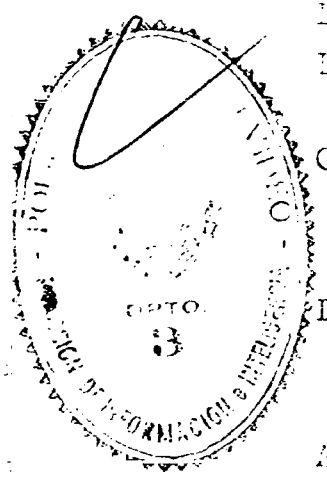

REGISTRAMOS: **FERNANDEZ VACCARO: Pablo Raúl.-**
DOCUMENTOS: CI. 1.041.294 - CC. BLA. 16.997.- Pas. 212532.-
DOMICILIO: Juan José Quesada 3791 (julio,1969). Pedra 7264, 1977.-
OCUPACION: Estudiante. Ciencias Económicas y Administración. Economista. Licenciado en Economía.Contaduría de la Nación.-
DATOS PERSONALES: Oriental, soltero, de 22 años en 1969.-Nacido el 31.3.947, en Montevideo, hijo de Raúl y Agustina. Casado.-
ANOTACIONES: Detenido conjuntamente con otras personas, por personal de la Jefatura de Policía de Soriano, cuando repartían panfletos contra las Medidas Prontas de Seguridad, que se encuentran en vigencia. El titular es estudiante de la Facultad de Ciencias Económicas. "El Popular", 21.8.73, candidato por la Facultad de Ciencias Económicas, orden estudiantil, para integrar la Asamblea General del Claustro Universitario. 4.1.75. Ampliando la anotación precedente, se establece que integró la lista Nro.66, lema: "Centro de Estudiantes de Ciencias Económicas y Administración", de tendencia izquierdista.-

---

6.- REFERENTE A: FERREIRA MARQUEZ; Marco Ciro.-
REGISTRAMOS: **FERREIRA MARQUEZ: Marco Ciro.-**
DOCUMENTOS: ✓ TAA 37613 (Tebó.).-CI. 29.330 (Tebó).-
DOMICILIO: Guayaquil 3338, apto.006 (1979).-
OCUPACION: Estudiante.-
DATOS PERSONALES: Nacido el 30.12.954 en Montevideo, hijo de Ivo y Margot Nilka.-
ANOTACIONES: 18.9.978.- Según radiograma No.318 del 19.3.78 de la Jefatura de Policía de Tacuarembó, se establece que figura en la lista Nro.33 de estudiantes del liceo Nro.1, de tendencia izquierdista. 14.12.979. Con fecha 21.3.979, solicita en Secc.10a. Constancia de Habilitación para Cargos Públicos, expidiéndosele categoría "A".-

---

7.- REFERENTE A: GARAT BEISSO: Juan Orestes.-
REGISTRAMOS: **GARAT: Juan.-**
OCUPACION: ✓ Estudiante de Medicina.-
DEMAS DATOS: No registramos.-
ANOTACIONES: "LA MAÑANA", 19.8.73, candidato por la Facultad de Medicina, orden estudiantil, para integrar la Asamblea Gral. del Claustro Universitario.+ 12.1.975.- Ampliando la anotación que antecede, se establece que integró la lista 14, lema: "Movimiento Universitario Nacionalista" de tendencia democrática.-

---

3.- REFERENTE A: LAGO MEDEYROS: Fernando.-
REGISTRAMOS: **LAGO: Fernando.-**
OCUPACION: ✓ Estudiante de Medicina.-
DEMAS DATOS: No registramos.-
ANOTACIONES: 12.1.75.- "EL TUPAMARO", 24.8173, candidato por la Facultad de Medicina, orden estudiantil, para integrar la Asamblea General del Claustro Universitario, lista Nro.167, lema: "Agrupación Batllista Universitaria", de tendencia democrática.-

---

9.- REFERIDO A: LYCHENHEIM BARRIOLA: Elizabeth.-
REGISTRAMOS: **LYCHENHEIM BARRIOLA de PACHECO: Elizabeth.-** (a)"Betty".-
DOCUMENTOS: ✓ CI. 1.144.155 - CC. BCA. 49.620.-
DOMICILIO: Potosí 1540 (1973). Velsen 4523, 1979.-
OCUPACION: Médico (1979). CASMU., 1979.-
DATOS PERSONALES: Hija de Kurt y Alba Lidia, nacida el 17.1.49, 18a. Secc. Jud. Montevideo, oriental, soltera, de 24 años en 1973.-
ANOTACIONES: 9.7.1973.- Por Memorandum 816 del 7.7.1973 de la Secc.26a., se informa que fué detenida con Beatriz María Luisa Zabala Dufort, por distribuír en una feria vecinal volantes con la leyenda: "Apoye a la Resistencia" y "Que se vaya Bordaberry". El Sr. Director de la DNII. dispuso que fuera trasladada a la Secc.11a., quedando a disposición de la DNII. 15.10.973.- Ampliando la anotación que antecede, la misma recuperó su libertad el 16.7.973. 4.7.975. Designado por el Poder Ejecutivo como Suplente de Internos en Salud Pública. 14.3.979. Con fecha 26.6.978 solicita Constancia de Habilitación para Cargos Públicos Nro.869 de la Secc.25ta. Con fecha 12.12.78 se le otorga categoría "C".- 11.5.979. Con fecha 3 de enero de 1979, eleva nota ante el Sr. Jefe de Pol. de Montevideo, solicitando revisión de antecedentes; el 23 de abril de 1979, se le notifica que debe presentar nuevo escrito de acuerdo con el Apartado F. de la Circular Nro. 1/79 del COSENA. 2.7.980. El D-6 por Diligenciado 99/80, informa sobre actuaciones cumplidas, actas labradas, etc., relacionadas con la solicitud presentada por la titular de la ficha sobre Revisión de Antecedentes.- 24.7.80.- Con fecha 23.4.979, solicita en Secc.11a. Constancia de Habilitación para Cargos Públicos, expidiéndosele categoría "B".-

---

10.- REFERIDO A: MARTINEZ VAZQUEZ: Teresa Elvira.-
REGISTRAMOS: ✓ **MARTINEZ: Teresa.-**
OCUPACION: Estudiante de Medicina.-
DEMAS DATOS: No registramos.-
ANOTACIONES: Agosto, 1965.- Estudiante de la Facultad de Medicina, cuyo nombre figura en una nómina de elementos izquierdistas.

49013

11.- REFERENTE A: PERERA CHEBI: Esther Lydia.-
REGISTRAMOS: **PERERA CHEBI: Esther Lydia.-**
DOCUMENTOS: ✓ CI. 1.311.131.- CC. AXB 16824.-
DOMICILIO: Juan B. Blanco 838, apto.502, en 1975.-
Idem 1981.-
OCUPACION: Estudiante Facultad Medicina.-
DATOS PERSONALES: Oriental, soltera, nacida en Montevideo el 28 de agosto de 1954, hija de Rodolfo Isaac y Victoria.-
ANOTACIONES: 24.9.75.- Detenida el 14.9.975 por personal del D-2 de la DNII., en averiguación sobre su conocimiento sobre un paro realizado en la Facultad de Medicina. En primera instancia, habría dicho que un estudiante, Antonio Pereira, le había comentado sobre el paro, expresando luego en realidad, que estando en un aula de la Facultad con un grupo de estudiantes, oyó comentar sob_re el paro, no acordándose de quien lo hizo; que el tal Pereira estaba entre el grupo, pero no fué quien hizo los comentarios.- 25.9.75.- Recobra la libertad el 15.9.75, por orden superior, al comprobarse su desvinculación con los hechos. 26.7.982.- Con fecha 18.6.981 solicita Constancia de Habilitación para Cargos Públicos para ingreso, expidiéndosele categoría "A".-

.-

12.- REFERENTE A: PEREZ BILLI: Luis Eduardo.-
REGISTRAMOS: **PEREZ BILLI: Luis Eduardo.-**
DOCUMENTOS: CI. 1.184.234 - CC. ASB. 10.686.-
Pasaporte 017.922.-
OCUPACION: **Empl** . Sección Radiología Hospital Maciel desde 1977.-
DOMICILIO: Cerro Largo 1772 (1967).-
DATOS PERSONALES: Oriental, de 17 años, nacido en Montevideo el 26.5.950; hijo de Luis Eduardo y Margarita.-
ANOTACIONES: 20.10.967.- En la fecha es detenido por participar en una manifestación no autorizada, estando en vigencia el decreto sobre Medidas Prontas de Seguridad.- 9.5.74.- Realiza trámite de pasaporte con pretensiones de viajar a Europa. 14.11.77. Diario Oficial 20.091 del 15.9.77, fué designado para ocupar un cargo de auxiliar en el Centro Quirúrgico e Instrumentación en el Hospital Maciel. 30.10.980. Por Form.440 de la Secc.3ra.de Policía de Montevideo, solicita en la fecha 8.2.979, Constancia de Habilitación para Cargos Públicos, otorgándosele Cat. "A".- De acuerdo a información proporcionada por el SID., el 10.12.979, se establece que registra la siguiente anotación: 20.10.967. Detenido por participar en una manifestación relámpago contraria a las Medidas Prontas de Seguridad. Eval.B-2. 19.11.981,-Según lista del 18.11.81 de la Secc.pasaporte de la DNIC, el ti-

tular gestiona trámite de renovación de pasaporte con intenciones de viajar a España.-

.-.

13.- REFERENTE A: VARELA BASOVICH: Mariana.-

REGISTRADOS: **VARELA BASOVICH: Mariana.-**

DOCUMENTOS: CI. 1.034.447 - CC. ALB. 7.209.-

OCUPACION: Estudiante de Médicina - Medico.-

DOMICILIO. √ Verdi 4339 bis (agosto,1961).Igual domicilio en 1963. Yaguarón 1217 (1968).Yaguarón 1277, apto.102 (971). Enrique Arrascaeta 1460 apto.702 (1980).-

DATOS PERSONALES: Nacida en Montevideo el 13.8.1947, hija de Osvaldo Diego y Elisa (ambos comunistas).-

ANOTACIONES: Según material obtenido en el allanamiento a la sede de la Unión de la Juventud Comunista, efectuado el 4.8.961, el titular es afiliado a esa entidad. Es estudiante del liceo Nro.10. Internada en la Escuela de Nurses,"Dr. Carlos Nery". 21.12.971. Según información del 13.12.971 producida por el D-6,la titular es contribuyente del Frente Amplio (Partido Comunista).- 4.7.975. Designada por el Poder Ejecutivo como suplente de Internos en Salud Pública. D. Oficial 19.507/975;p.7.- 26.10.975.- Socia 3414 del Instituto Cultural Uruguayo-Soviético. 28.2.78. Designada para el cargo de Practicante Suplente Interno del M.S.P. D.Oficial 20200 del 23.2.978. 24.10.978. Según "El País" del 13.7.978, p.23, figura en nómina de Practicantes de Medicina suplentes que el Ministerio de Salud Pública cita para proveer vacantes en carácter de interinatos en la División Asistencia.- 16.8.81. Con fecha 5.11.980 el Ministerio de Salud Pública solicita al titular Constancia de Habilitación para Cargos Públicos (Permanencia), expidiéndosele con fecha 8.6.81 categoría "C".-

.-.

14.- REFERENTE A: VAZQUEZ DIAZ: Ernesto Daniel.-

REGISTRADOS: **VAZQUEZ DIAZ: Ernesto Daniel.-**

DOCUMENTOS: √ CI. 35.782 (San José).-

DOMICILIO: Gonzalo Ramírez 2021, apto.7 (1972).-

OCUPACION: Estudiante de Medicina.-

DATOS PERSONALES: Nacido en el Depto.de San José el 23.4.953; hijo de Ernesto y Elena Francisca.-

ANOTACIONES: 6.6.972. Detenido por el D-6; liberado el mismo día.-

.-.

15.- REFERENTE A: VIANNA TABOADA: Ramón Francisco.-
REGISTRAMOS: VIANNA TABOADA: Ramón Francisco.-
DOCUMENTOS: CC. IAC 30885.-
DEMAS DATOS: No registramos.-
ANOTACIONES: 18.1.79. Según Cf. Nro.374/78 del 15.11.78 de la Corte Electoral, se establece que actuó como delegado por el PDC. en las elecciones de 1971 en el Depto.de Artigas, (listas 808,1808,1001,2001,90,190,988,9988,4190,4191,1811,Cir.41).-

.-.

NOTA: a) Se deja constancia de que, a pesar de la similitud de los nombres, cabe la posibilidad de que no se trate de las mismas personas solicitadas.-

b) Referente a las demás personas mencionadas en la solicitud adjunta, no registran anotaciones en esta Agencia.-

.-.

Montevideo, 27 de junio de 1983.-

EL JEFE DEL DPTO. 3
Carlos M. de los Santos Carnelli
COMISARIO

ESTA ... RESERVADO ... AUTORIZ... DARSE ... (stamp: ...AMENTE ... DE LA ... NO PUEDE ... ADA)

POLICIA DE MONTEVIDEO.
DIRECCION DE INFORMA-
CION E INTELIGENCIA.-
DEPARTAMENTO Nro. 3.-

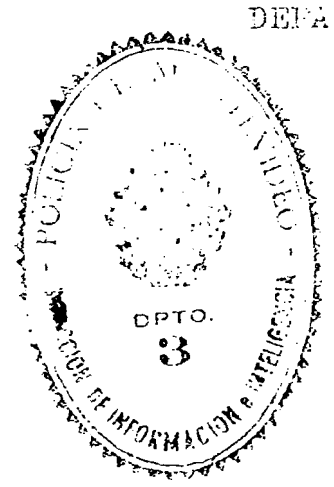

M E M O R A N D U M : Nro. 2336/983/JGO/gwg.-

REFERENCIA:Pedidos de Informes Nro. 117/983.-

DESTINO: ES. MA. CO.-

-0-0-0-0-0-0-0-0-0-

1) REFERENTE: SENDIC ANTONACCIO, Raúl.-
REGISTRAMOS: **SENDIC ANTONACCIO, Raúl.-** (A) El Bebe-o-Olivares -o-Tavio-o-Rufo.-
DOMICILIO: Sarandí 229.-
DOCUMENTOS: C.I. 1.044.464, C.C. BNA 16.927.-
OCUPACION: Procurador.-
DATOS FILIA: Oriental, nacido el 16/3/925 en la 6a. Sección de Flores.-
ANOTACIONES: Continuan en la Pág. Nro. 2.-

ADVERTENCIA

ESTA INFORMACION ES ABSOLUTAMENTE RESERVADA, PARA USO EXCLUSIVO DE LA AUTORIDAD QUE LA SOLICITA Y NO PUEDE DARSE VISTA A LA PARTE INTERESADA

49017

2)

INICIADO 15/VI/962 .- PRONTUARIO No. 226.-

NOMBRES: Raúl SENDIC ANTONACCIO (a) "El Bebe".-ó-"Favio".-o.-"Olivares".-

CED. IDENTIDAD No. 1.044.464 REG.POT.No. 1.326.776

C. CIVICA: B.N.A.16.927 . CPTA.ASUNTO No.

OCUPACION: "Procurador"

ORGANIZACION: Terrorista del Movimiento de Liberación Nacional ("TUPAMAROS").-Partido Socialista.-

DOMICILIO: Ejido No.888(octubre/957).-19 de Abril No.1012 (Depto. de Paysandú) en junio/962.-Independencia No.981 (Escritorios),Paysandú.-~~Paysandú s/n (Bella Unión,Artigas).-~~

LIBRO REGISTRO No.

AUTO MATR: MOTO MATR

A N T E C E D E N T E S

F E C H A	A C T U A C I O N
11/VI/962	En la fecha, y a la hora 9, registra entrada en éste Servicio procedente de la Jefatura de Policía de Paysandú,Indagado sobre los hechos sucedidos en el interior del local de la Confederación Sindical del Uruguay, ubicado en Paraguay No.1273, en el que se produjo un considerable desorden causandose diversos daños y, posteriormente, se suceden disparos de arma de fuego, arrojando como saldo la muerte de la señora Dora Isabel López de Orichio, manifestó que es asesor jurídico de la Unión de Trabajadores Azucareros de Artigas, estando ligado por esos motivos a los obreros cañeros en conflicto.Por disposición del Sr. Juez Letrado de Instrucción y Correccional de 3er. Turno, fue remitido preso e incomunicado a la Cárcel Central de Policía a su disposición, debiéndose elevar los antecedentes reespectivos al despacho de dicho Juez.-En el año 1962, desde la iniciación del conflicto de los ingenios azucareros, el causante se radicó en Paysandú en calidad de activista del Partido Socialista. Es ferviente defensor del castrismo. Según información no confirmada, mantiene estrecho contacto e integraría grupos izquierdistas del peronismo,realizando frecuentes viajes a las localidades fronterizas con nuestro litoral norte y,muy especialmente, en la localidad de Monte Caseros.-En el mes de setiembre de 1963 se establece que participó en el hurto de armas largas y cartuchos de guerra propiedad del "Tiro Suizo" de Nueva Helvecia,Colonia efectuado el día 30 de julio de 1963.-
5/IX/963	Según radiograma de la Jefatura de Policía de Colonia se solicita su captura por encontrarse vinculado al robo de armas en el Tiro Suizo.ap.-
30/IV/964	llegó al Aerodromo de Melilla en un avión conducido por Marcelino García Castro;posteriormente,eludió el contralor del funcionario actuante, partiendo en una camioneta con rumbo desco-

49018

PRONTUARIO No. 226 HOJA No. 3.-

NOMBRE : Raúl SENDIC ANTONACCIO (a) "El Bebe".-o.-"Favio" "Olivares".-

FECHA	ACTUACION
....///////	nocido.-ap.-Las agencias telegráficas anuncian su detención el día 15/12/964 por las autoridades policiales de la localidad del litoral argentino Monte Caseros por "tenencia ilegal de armas" y "no pasar por lugares habilitados".-wrl.-
3/I/965:	"El Popular" de la fecha, informa que recobró su libertad el día 30 de diciembre de 1964, dando cuenta al mismo tiempo que las organizaciones políticas de izquierda-Partido Socialista,Federación Anarquista y Fidel-hicieron conocer su protesta a las autoridades Argentinas por su detención.-jwas.-
26/VIII/967	Con fecha 14 de julio del corriente año, se establece por intermedio de las declaraciones de José Luis Nell Tacci que el causante es uno de los principales integrantes de la Organización Terrorista que actúa en nuestro país, siendo conocido por el apodo de "El Bebe
18/I/968	En las elecciones del año 1962, el causante fue candidato a la Cámara de Senadores, en carácter de titular, por la Unión Popular, ocupando el 16o. lugar en la lista.lac.-
25/IV/969	Según Informe No.289 de la fecha, habría residido hasta hace aproximadamente unos nueve meses en la finca de Comercio No.1923,ap.13, que está a nombre del procurador Guani de los Santos.Según el mismo informe, Sendic recibía y podría seguir recibiendo, giros mensuales a bi-semanales de un monto de diez a quince mil pesos, que llegarían desde Bella Unión, por intermedio de un ex-empleado de ONDA.-ap.-
8/969	Servando María ARBELO GATTI, sindica al causante como uno de los integrantes de la Organización Terrorista del M.L.N. "TUPAMAROS", que tomó parte de los hechos promovidos en la Planta Emisora de Radio Sarandí.-(Ver Oficio No.841 de la Direccion de Informacón e Inteligencia,de fecha 29 de Setiembre de 1969(.-lac.-Se establece que en oportunidad de alquilar el Chalet "Nimbo" ubicado en los "Pinares de Maldonado", el causante exhibió documentos a nombre de Armando TASISTRO PERDIGON.-Dicha vivienda sirvió de base de operaciones al grupo de extremistas que asaltaron al Casino de "San Rafael" en los primeros meses del año 1969.Se establece que el causante al vincularse con Honorio Manuel Alejandro GRECO NIEVES, se hizo conocer por "VALERIO ALONSO".-
7/8/970	En la fecha fue detenido por personal del D-5, cuando el mismo llegaba al Apartamento No.004 de la finca de la calle Almería No.4630, donde momentos antes habían sido detenidos otros integrantes de la Organización Terrorista del M.L.N. "Tupamaros".-En tal oportunidad presentó documentos falsos a nombre de Victor Omar CARUZO CAMPIGLIO Tambien en las inmediaciones de ese lugar y el mismo día, fueron detenidos otros elementos extremistas.-Dicho apartamento pertenecía a la Organización mencionada.-El causante esta sindicado como uno de los elementos más importantes de la Organización y se ha establecido que tomó parte en diversos hechos protagonizados por sediciosos.-El mismo ha ocupado distintas fincas pertenecientes a la Organización.-El causante y casi la totalidad de los detenidos en esta oportunidad, están considerandos miembros del Comité Ejecutivo y Comandantes de Columnas, de la nombrada Organización extemista.-En la vivienda mencionada, la Policía le incautó de gran cantidad de material literario subversivo,armas de fuego, documentos falsificados y una cartilla enviada de "A" para "Mariano", en nueve hojillas de papel de fumar, salida del Penal de Puntas Carretas.-El causante era el concubino de la también integrante de la Organización hoy procesada, Violeta María SETELICH SETELICH.-El día 31 de Agosto/970, el Juez Ldo. de Instrucción de 5to. Turno,procesó al causante por los delitos de "Asociación para delinquir";"Atentado a la Constitución en el grado de conspiración";"Hurto";"Co-autoría de falsificación de Certificado público";"Encubrimiento de privación de libertad" y "Rapiña".-(Ver Oficios Nors.543-548-550 de fechas: 26/28/31 de Agosto de 1970,respectivamente del Dpto.No.5).lac.-
31/Agosto/970	
6/9/971	Se establece que en la fecha fugó del Establecimiento Penitenciario de Punta Carretas conjuntamente con ciento cinco sediciosos y cinco delincuentes comunes.-
4/4/972	Según Oficio No.36 del 4/1/972 procedente de la Jefatura de Policía de Paysandú, se establece que el causante fue reconocido por testigos como uno de los sediciosos que en nú[illegible] de unos quince y vis-

19019

NOMBRE: RAUL SENDIC ANTONACCIO (a) "El Bebe";"Favio"; "Olivares".-o- "Rufo".-

FECHA	ACTUACION
....///////	tiendo uniformes militares cometieron los siguientes,delitos: hurto de camión a un viajante de comercio al que le llevaron 400 pares de zapatos,$ 110.000.oo en efectivo y $ 200.000.oo en cheques; copamiento del Aeropuerto de Paysandú llevando 3 carabinas y 300 proyectiles y 3 transmisores; incautación en Canteras Zeni del paraje Queguay de 360 cartuchos; 25 rollos de mechas,150 fulminantes y 4 kilos de pólvora; secuestro de una camioneta Ford F-100 y al Sr. Charles Chalkling 2 transmisores.apm.-
29/VIII/72:-	Según se informa en el Memorandum s/n de fecha 9 de Mayo de 1972 del Depto.No.2,Victoriano SENDIC y Amalia ANTONACCIO de SENDIC, padres del causante,fallecieron ambos en el transcurso del año 1969.-lac.-
1/IX/972:-	Según se informa en el Comunicado de Prensa No.467 de fecha lo. de Setiembre de 1972 de las Fuerzas Conjuntas,el causante fué detenido en el día de la fecha,conjuntamente con Xenia ITTE GONZALEZ y Jorge Bernardo RAMADA PIENDIBENE,en la finca de la Calle Sarandí No.225.-El mismo resultó herido de consideración.-lac.-
5/9/972:-	Por Comunicado No.475 del 4/9/972 de la Oficina de Prensa de las Fuerzas Conjuntas se informa sobre el estado post operatorio del causante.-apm.-
29/IX/972:	Se establece que realizó los siguientes viajes:en febrero de 1972 viajó de Uruguay a Cuba;y en Abril de 1972 viajó de Cuba a Chile.ww.
29/10/972:	Por Oficio No.1647 del 18/10/972 del Depto.No.6 se informa que el causante fué reconocido por los damnificados como la persona que comandaba el grupo de delincuentes que diciéndose integrantes del "O.P.R.33¼ asaltaron la joyería "ROSSELLO" el 28/8/972, llévándose $ 50.000.000.- en joyas, efectivo, armas,etc.-Se establece que previamente se hicieron pasar por efectivos de las Fuerzas Conjuntas.-apm.-
3/4/1973	Por Comunicado No.784 del 2/4/973 de la Oficina de Prensa de las Fuerzas Conjuntas, se informa que fué procesado por la Justicia Militar por "ASOCIACIONES SUBVERSIVAS"; "ATENTADO CONTRA LA CONSTITUCION"; "ATENTADO CON CIRCUNSTANCIAS AGRAVANTES"; "AUTOEVASION" "USO DE DOCUMENTO PUBLICO FALSO"; "VIOLENCIA PRIVADA";"HOMICIDIO" y "TENTATIVA DE RAPIÑA".-apm.-
24/VII/975	En la fecha se establece que con fecha 29/OCTUBRE/1956,le envió una carta dirigida al sedicioso Victorio Oscar MENDEZ VIDAL,a èl Departamento de Colonia,siendole incautada a este ultimo.- (Ver Caja 5001/55-Cpta.30-Secc.Asunto).-jaf.-
8/I/976:	"LE MONDE"-Paris de fecha 29/IX/975;pág.4-Pié de columnas 1a.y2a.: Aparece un artículo titulado "Publicidad-URUGUAY-Tres años despues de la detención de RAUL SENDIC"donde hace una reseña de sus actividades desde el año 1957 hasta IX/972 momentos de su detención como integrante del M.L.N."Tupamaros".-firmado por el "COMITE DE DEFENSA DE LOS PRISIONEBOS POLITICOS URUGUAYOS",con domicilio en 67 Rue du Theatre 75015-Paris-Francia.-C.C.P.Alain Fourest-PARIS 19658.-Ver ASUNTO 1-4-10-1.-jaf.-
25/II/76.-	Ref.-anotaciones de VI/962 y 31/VIII/70 ver Asunto No.1-1-3-4.-Lbm.-
14/V/976:-	Según Información procedente de la Policía de PARIS (Francia) constata que un comunicado de la Grancia France Press, informa que una organización llamada "BRIGADA INTERNACIONAL RAUL SENDIC" reinvindicó en un texto telefónico, la muerte del Cnel Sr. Ramón TRABAL, agregado Militar Uruguayo en PARIS, (Ver ASUNTO 13- - -22) (Bulto 30)-.cri.-
27/8/76.-	Referente a la anotación de fecha 29/10/72 ver ASUNTO 1-3-2-1.-wftm.-

PRONTUARIO NRO. 226.- HOJA NRO. 5

nombre: Raúl SENDIC ANTONACCIO (a) "El Bebe", "Favio", "Olivares" o "Rufo".- "Valerio"

FECHA	ACTUACIONES
22/4/977	En el boletín de la Cadena Mundial de Información y Solidaridad con Uruguay, en la fecha Diciembre-Enero 1977.-En un artículo titulado "Como esta son miles las cartas enviadas", se solicita la libertad del titular.- VER ASUNTO 2-4-3-92- GEP.=
25/4/1977:-	Se establece que en 1968 se alojó esporádicamente en Gregorio Suarez 2808, ap.6, domicilio de Aiber Juan Conteris Pardo.-Acta No.3074 tomada en enero de 1977 a dicha persona.-(Sin F.de I.)(Operación "Morgan" del P.C.)ASUNTO 2-1-2-81.-apm.-
6/12/977:	El Boletín No.03/977 del GRISUR(Grupo de Información y Solidaridad Uruguay) publica su nombre ,manifestando que su detención por parte del gobierno uruguayo, se debe a que se lo usa como rehén en caso de que su grupo se decida a operar nuevamente.Si esto ocurre-dice el boletín- éste sería ejecutado en represalia,junto a sus compañeros de reclusión.= ASUNTO 1-4-10-35.= dacm.=
10/1/1978:	Se establece que el titular integra una nomina de tupamaros detenidos por cuyas libertades se ha interesado una mision presuntamente enviada por el Depto. de Estados de los EE.UU., formada por los enviados GOLMAN, WEILL y MARTINEZ. Ver Informe de prensa 330/77 P-1, del 19/12/77.-fps.-
10/3/978.	N.2/1528/978/1jp.-
15/3/78.-	Según Boletín No.63 de GRISUR(Grupo de Informacion y Solidaridad Uruguayo), informa que el titular se encuentra hace más de tres años(el boletín es de fecha 20.2.977) en situación de "preso politico".-Sería ejecutado en caso de que su grupo decidiera operar nuevamente. Estaría en situación de rehén.-RHM.- Asunto: 1.4.10.35.-
5/4/978:-	"Le Monde" diario francés del 4 y 5 de Set.de 1977,publica una nota relativa a los cinco años de su detención,firmado por "AMIGOS DEL URUGUAY" .-Ver Asunto 1-1-20-8.lvf.-
5/4/978:-	El periódico "LIBERATION" de fecha 15/9/977 publican una nota sobre su estado de salud .-Ver Asunto 1-1-20-6.lvf.-
22/4/978:-	ANTEL.-Depto.Centralor de Radiodifusión.-Versión No.4.-Radio Moscú.-Audición del 21/1/78, "Quince minutos con Uruguay".-Se informa que permanentemente se expresa reclame por su libertad.-ASUNTO 2-1-18-33.-apm.-
22/VI/978:	Según Parte Especial de Información No. 025/978 de fecha 13/VI/78 del Dpto. 1 de la D.N.I.I, se informa que el M.L.N. esta organizando una importante campaña en Europa en su favor, interesando a Gobiernos, Instituciones diversas y órganos de difusión, sobre su situación en la prisión, presentándolo como rehén del régimen. Ver Asunto 1-2-4-24.-hc
14/8/978:-	Referente a la anotación del 18/1/66, se establece que también ocupó el 7o. lugar de la lista 4190 de la U.C.R., como candidato titular a la Cámara de Diputados.-ASUNTO 9-2-1-63.-apm.-
23/10/978:-	Boletin "Carta" No.87 de julio de 1978, pag.7.-Se informa que se ha agravado su estado de salud y que viene sufriendo un trato vejatorio.-ASUNTO 2-4-3-107.-anm.-
2/XI/978:-	"Compañero", periódico del PVP, No.66 del 27/6/78, pag.6.-Figura en una página de personas publicada bajo el siguiente titulo:- "En estos nombres de hombres" "de distintas ideologias saludamos a todos los presos politicos de nuestra " "patria, ejemplos de dignidad y lucha".-ASUNTO 1-6-10-19.-apm.-
3/XI/978:-	"Compañero", periodico del PVP, No.66 del 27/6/78, pag.3.- Menciona que su situacion es grave, ya que se encuentra desde hace mas de cuatro años, totalmente aislado del resto de sus compañeros presos.-ASUNTO 1-6-10-19.-anm.-

49021

8/XI/978:- Diario "El Pais" del 8/XI/978, pag.5.-Transcribe comunicado publicado en el diario de Paris, Francia, "Le Monde", en el que se informa de la creación en el mes de octubre pasado, del "Movimiento para la Defensa de Sendic",-Se trata de un reagrupamiento de tupamaros radicados en Europa presentado como una organización por los "derechos humanos" y bajo la cobertura de intelectuales y marxistas franceses y de otras nacionalidades.- Dicho movimiento reclama la libertad de los principales cabecillas tupamaros incluyendo al titular, del que se dice que:- "es uno de los " "dirigentes politicos y sindicales más importantes del Uruguay".- Como meritos se indica que "fundó el sindicato de trabajadores de la caña de azucar UTAA en el " "norte del pais, ademas de ser uno de los jefes históricos de los tupamaros.- " Entre 1963 y 1972, dice el remitido, "Raúl Sendic desarrolla una actividad revo- " "lucionaria tan consecuente que el hombre se vuelve el más buscado por las fuerzas" "represivas.-Un año después de su arresto, Raúl Sendic es considerado por los mili" "tares como rehen de la dictadura así como otros miembros de la dirección del MLN " "Después de cinco años se ejercen contra ellos continuas torturas, completo aisla-" "miento, incesantes malos tratos, miles de amenazas de muerte repetidas incesante-" "mente, sin poder quebrar la inmecable actitud revolucionaria de estos dirigentes." "Actualmente Sendic esta en tal estado que no puede hablar ni desplazarse solo.- " "Ha perdido toda capacidad de andar y no puede pues absorber más que liquidos para" "no morirse.-En 1976, estuvo al borde de morirse a continuacion de una grine.- " Los firmantes del comunicado y fundadores del movimiento componen una larga lista encabezada por Simone de Beauvoir, Constantino Costa Gravas, Michelle Ray,etc.- ASUNTO 1-4-11-41.-apm.-

10/X/978:- Boletin clandestino "Desde Uruguay", No.9, 1ra.quincena mayo 1978, pág.4.-Se reproduce un articulo firmado por el periodista Edmundo G.Vargas, publicado en el semanario mejicano "Interviú", No.5 de fecha 26 abril/2 mayo/78, en el que se menciona, que al parecer uno de sus carceleros habria "pasado" la versión de que se prepara su asesinato y el de Seregni.-ASUNTO 2-4-3-174.-apm.-

10/XI/978:- Boletin clandestino "Desde Uruguay", No.9, 1ra.quincena, mayo 1978, pag.5.-Bajo el titulo:-"Denuncian torturas a Sendic en el Uruguay", se reproduce un telegrama de fecha 22 de abril procedente de Paris, en el que se dice que "El Congreso de " "Comités de Solidaridad para Uruguay dice en un espacio publicitario publicado " "hoy por el vespertino parisino "Le Monde", que ha tenido noticia estos dias de " "nuevas torturas sufridas por el dirigente politico uruguayo Raul Sendic, que han " "agravado su estado de salud va delicado a causa de las condiciones inhumanas de " "su detención, de las que es objeto desde hace 6 años.-"
"El Congreso exige que cesen esas torturas y su condición de rehén, asi como la de" "todos los otros presos en la misma situación, y pide que se envien telegramas en " "ese sentido a la Embajada uruguaya en Paris".- Diecisiete organizaciones de varios paises firman el documento.- ASUNTO 2-4-3-174.-apm.-

13/ /978: Según "La Mañana" del 20/7/978 P-9, la Oficina Central de Información de Personas ha recibido más de 4000 cartas procedentes de diversos países (principalmente de Europa Occidental, figurando al tope Francia, Alemania y Suecia), pretendiendo influir en los juicios de algunos sediciosos, entre los que figura el titular.-Ver Inf. de Prensa Nº. 201/978 P-2, del 20/VII/978.-hc

27/XI/978 : Se está distribuyendo a nivel mundial una postal con la fotografía de Raúl Sendic a quien se presenta como rehen del regimen y se reclama su libertad.-VER ASUNTO. No.1-4-3-35.-jc11.- 04-11-978.-

27-XI-978 : Según Artículo Publicado por la Revista Española "TELEX-PRES",en su edición de fecha.10-10-978,en la Sección América Latina ,hace referencia a su detención y sus lesiones recibidas a causa de disparos de Armas de fuego.También hace referencia a torturas y amenazas por parte de sus aprensores de fusilamiento en caso de que s su organización seguía sus actividades.Hace mención de que fue objetos de trasla - dos de curtel a cuartel (numerándolos uno, a uno) hasta que sus familiares desconocen su actual paradero,llevando seis años en poder de los Militares.-VER ASUNTO.No. 1-1-20-16.de fecha.06-11-978.-jc11.-

SENDIC ANTONACCIO:Raúl.-

FECHAS.- ACTUACIONES.-

5/12/78: Según el diario socialista de Estocolmo "AFTONBLADET",del 30/10/78,se hace referencia a que la sediciosa uruguaya María Elena CURBELO,acusó a nuestras autoridades,de torturas, saliendo en defensa de la situación actual de Raúl Sendic.- .....Asunto 1-1-19-22.-

5/12/78: Según el periódico"TELEXPRES",de Barcelona,del 10/10/78,se publica un art.referente a la situación de éste,titulado: "Raúl Sendic:seis años de tortura".-.....Asunto 1-1-20-18.-

05-12-978: Boletín Clandestino "Desde Uruguay" No.8,de la 2da.Quincena de Abril de 1978 pag.No.2.-Publica un titular "Peligra la vida de Sendic", y hace referencias que familiares hacen gestiones a nivel mundial para movilizaciones en su favor.-

VER ASUNTO.-No.2-4-3-218.-jcll.-

14/XII/978.- Según panfleto "CADENA MUNDIAL DE INFORMACION Y SOLIDARIDAD CON URUGUAY" Junio/78, su vida estaría en grave peligro estando en prisión.- 2-4-3-216.-jra.-

15/12/978: En versión No.16 de la audición "QUINCE MINUTOS CON URUGUAY" que se propala por Radio Moscú de fecha:1/4/978, se hace referencia a la salud del titular.- Ver ASUNTO 2-1-18-54.-ewpp.-

19/XII/78.- Por nota No.1806/78-1357,de fecha 17 de octubre de 1978,remite al Ministerio de RR.EE.foto-copia recorte periodistico del Diario "LE MONDE"de Francia,refiriendose a la detencion de RAUL SENDIC.-Ver asunto Nro.1-1-20-19.-(La Embajada de Uruguay en Francia).-jom.-

19/XII/978.- "Compañero" del 1/10/78, publica su fotografia en la tapa junto con la de otros sediciosos en la que aparece la palabra "AMNISTIA".-1-6-10-23.-jra.-

27/XII/78.- Su nombre aparece en el panfleto clandestino "CADENA MUNDIAL DE INFORMACION Y SOLIDARIDAD CON URUGUAY",como uno de los sediciosos detenidos a ser atendino por su estado de salud por la Delegacion de la Asociacion "Medicos sin Fronteras" que arrioara a nuestro pais el 25/VIII/78.-jom.-Ver asunto Nro.2-4-3-225.-

29/XII/78.- Segun Parte de Informacion Nro.525 del Dpto.2/ES.MA.CO figura como firmante de un Manifiesto (impreso en Talleres Graficos CISA, I. de Flores 1500 bis y "33" S.A. Piedras 522) publicado en 1952 y autodenominado"MOVIMIENTO DE RESISTENCIA AL TRATADO MILITAR CON EE.UU".-Ver asunto Nro.8-2-2-53.-jom.-

09/01/979.- El Boletín clandestino (FEUU) titulado Boletín Informativo Exterior No.7 de fecha.Setiembre-Octubre de 1978,hace referencias que la Federación de Mujeres,la Iglesia Independiente Luterana,el Sindicato de Empleados Bancarios y Chile Comité,como así otras organizaciones cursaron cables al Uruguay exigiendo la libertad del titular y otros.-VER ASUNTO.No.4-2-2- 17.-jcll.-

01/II/979: "Excelsior", México, 6/8/78, informa que un grupo de ex-presos políticos uruguayos denunció que padecería una grave afección en la boca, consecuencia de un disparo recibido en momentos de ser capturado, agravada por supuesta mala atención médica en la prisión donde está recluído.-Asunto 1-1-19-15.-jra.-

26/4/1979: - Versión III del 4/XI/78 de la audición:-"QUINCE MINUTOS CON URUGUAY" que se propala por Radio Moscú.-Se informa que en Suecia, la Federación de Mujeres, la Iglesia Independiente, el Sindicato de Empleados Bancarios y otras organizaciones, enviaron cables a nuestras autoridades de Gobierno solicitando su libertad.-ASUNTO 2-1-18-87.-apm.-

19/7/979: - "Uruguay Informations" s/n y s/f(1978),pág.16.- El Partido Progresista del Pueblo(dirigido por el ex Premier Chedi Jagan),envió una carta al Sr. Presidente de la R.O.U. interesándose por la situación del titular.-La CGT de Perú lanzó un pedido a todas las organizaciones populares para redoblar esfuerzos solidarios con Sendic, demandar el término de las torturas y obtener su libertad.- El MIR de Venezuela también se interesó por su situación.-ASUNTO 2-1-19-70.-apm.-

24/7/979: Según P. Especial de Inf. 5/979 del 13/2/979 de la Sec. de la DNII, es mencionado en una entrevista para COOJORNAL efectuada por la periodista Zelia Leal, a varios integrantes del MLN. Dicho art. es publicado en la edición de noviembre de 1978 de COOJORNAL (Organo de la Cooperativa de Periodistas de Porto Alegre).-.-.-.-.-.-.-.-.-.-.-.-.-.-.-.-.- Ver Asunto 1-2-4-35.-.-.-

SENDIC ANTONACCIO: Raul.-

FECHAS.-	ACTUACIONES.-
16/8/979.-	Mencionado en el documento de A.International denominado "Condiciones de detención para prisioneros políticos en Uruguay.(Junio de 1979 (Considerado en calidad de "rehen")Ver asunto(Bulto)Nº247.jam.-
31/8/979:-	Audición "Quince minutos con Uruguay" que se propala por Radio Moscú.-Versión 115 del 1º/XI/78.-Se establece que en Suecia se elaboran proyectos por su libertad.-ASUNTO 2-1-18-106.-apm.-
1º/9/979:-	(Boletín "cadena mundial de informacion y solidaridad con Uruguay-mayo 1979).-A su llegada a Paris el sedicioso francés liberado Jean Franck Conchon Oswald demostró preocupación por su situación.-ASUNTO 2-4-3-268.-apm.-
10/9/979:-	(Boletín "Cadena Mundial de Información y Solidaridad con Uruguay-mayo 1979).-Se publica una nota titulada:- "Los rehenes de la dictadura resisten", en la que se establece que está detenido en condiciones infrahumanas y es cambiado de lugar de reclusión periódicamente.-ASUNTO 2-4-3-268.-apm.-
25/9/979:-	(Boletín clandestino "Desde Uruguay", No.10, 2da.quincena mayo/78).-Se establece que en Canadá se emitio un llamamiento para salvar su vida.- ASUNTO 2-4-3-177.-apm.-
9/11/79 9/11/979.-	La Embajada Uruguaya de la República Federal Alemana,informa de la próxima visita al Uruguay(28 octubre al 3 nov.)de tres Legisladores del Partido Socialista Demócrata y un Abogado,quienes desean conocer i informarse directamente de la situación uruguaya y visita a varios detenidos.-Ver asunto 14-4--222.-jam.-
12/11/979.-	Una Misión Parlamentaria de la RFA de Alemana, del Partido Social-Demócrata que arribó a Montevideo el 23/10/979, se interesó por su sitiación.- Ver ASUNTO 1-1-20 ioc.-
14/11/79 4/XI/979:-	El Ministerio de Relaciones Exteriores.-Departamento de Información por boletín Nº 47 informa de una denuncia realizada en París por la organización denominada COLECTIVO PARA LA DEFENSA sobre la situación de rehenes en que son mantenidos varios Tupamaro (entre lo que se encuentra el titular) estableciéndo e que Jorge MANERA se encuentra en un estado de debilidad extrema con la salud muy quebrantada. Ver ASUNTO Nº 1-1-20-58.cdif.-
29/11/79 9/XI/79.-	La Embajada Uruguaya en Francia,informa que los días 18 y 19 del corriente apareció en el diario LE MONDE un llamamiento formulado por el movimiento Colectivo para la Defensa de Raúl SENDIC alertando sobre la ameza que pende sobre este y otros sediciosos retenidos por las autoridades uruguayas como rehenes.-Ver asunto 1-1-20-69.-jam.-
27/12/979:-	(Boletin de Cadena Mundial de Informacion y Solidaridad con Uruguay de julio/agosto/79).- Se informa que se halla en calidad de "Rehen de la dictadura" y que el 10 de setiembre a llamado de los Comites se lanzó por toda Europa un dia por los rehenes, exigiendo una explicacion a las diferentes representaciones diplomáticas en cada pais, sobre la suerte del titular y otros en la misma situacion.-ASUNTO 2-4-3-284.-apm.-
3/1/980:-	(Diario mejicano "Excelsior" del 6/8/78.-)-Se informa que el titular padece de una grave afección a la boca, producto de un disparo cuando fue capturado, lo que no le permite ingerir alimentos solidos, y que su estado se agrava por falta de adecuada atencion médica.-Tiene el maxilar inferior destrozado y ha perdido 20 kilos de peso.-Se niega autorización a su familia para llevarle a la cárcel de Paso de los Toros donde se halla, algun medicamento.- Esta situación fue denunciada por los sediciosos exiliados:- Alberto Grille, Maria Elena Curbelo, Olga Martinez, Ademar Bas, Walter Ramos y Ramon Carlos Negro.-ASUNTO 1-1-19-15.-apm.-
2/2/980:-	"Clamor", No.8 de diciembre de 1979, pág.14.-En julio de 1973 se hallaba recluído en calidad de rehen en el segundo piso del E.M.R.1.-Actualmente se encontraría en otra unidad, en una fosa bajo tierra que antes fué depósito de excrementos.-ASUNTO 5-1-5-85.-apm.-

ombre :-Raúl SENDIC ANTONACCIO (a)"El Bebe" etc.-

ECHA	A C T U A C I O N E S
14 4/III/980:-	Reunión Ministerial del 21/XII/979 entre el Sr. Delegado Internacional de la Cruz Roja (CICR) Don Francois ROBADEY y los integrantes de la Comisión designada por el Gobierno Uruguayo con el cometido de establecer los contactos pertinentes a los efectos de acordar las formalidades de la visita a realizarse a partir del 23/I/980 a los detenidos por delitos de lesa Nación o situaciones conexas,como así también sus lugares de reclusión,en donde figura el titular.-Ver Asunto 1-1-16-20.-cv.-
14/3/980:-	(Acta tomada el 19/9/972 a Jorge Amílcar Manera Lluveras).- Participó a partir de 1963 en la tarea de unificación de los grupos sediciosos MIR, MAC y Grupo de Auto Defensa del Partido Socialista.-Ya actuaba en la clandestinidad puesto que había participado en el robo de armas al Tiro Suizo de Colonia, las cuales había enterrado en el norte del país.- En 1964 cuando bajaba a Montevideo se alojaba en casa de Violeta Setelich.- A principios de 1966 participa de la reunión llevada a cabo en el rancho de Alberto Gimenez Andrade en El Pinar, en la que están presentes miembros de los tres grupos arriba mencionados y del Socialismo Autónomo.- En dicha reunión se sientan las bases de creación del MLN cuya Dirección queda compuesta por el titular, Marenales, Fernandez Huidobro y el declarante.- Estando secuestrados Mitrione, Dias Gomide y Fly, el titular es llevado al Penal de Punta Carretas para entrevistarse con el Comando compuesto por Marenales, Fernandez Huidobro y el deponente portando una propuesta oficial por la que se ofrecía el levantamiento de las incomunicaciones a los detenidos, a cambio de que el MLN pusiera en libertad a los secuestrados.- La propuesta fué rechazada.-A partir de ese momento pasa junto con Candan y Fernandez Huidobro a integrar el Comando en el Penal.-ASUNTO 1-1-3-47.-apm.-
14/4/980.-	La Embajada uruguaya en Francia informa que la institución denominada:- "Colectivo para la defensa de Raúl Sendic" hizo publicar una carta abierta en el diario "Le Monde", referente a la situación de Raúl Sendic y de otros 8 dirigentes del MLN(T) Firman 118 personalidades(escritores, periodistas, actores, religiosos e Instituciones), de Francia, Italia, Países Bajos, Bélgica, Alemania Federal, España, Suecia y Noruega.-ASUNTO 1-1-20-92.-apm.-
14/4/980:-	La Embajada uruguaya en Holanda informa que la sediciosa Violeta Setelich ha participado en audiciones de televisión y radio, solicitando apoyo para los integrantes del MLN(T).- ASUNTO 1-1-18-110.-apm.-
18/4/980:-	La Embajada uruguaya en Holanda, informa de una nota publicada por el diario "HET VEIJE VOLK", de Rotterdam, titulada:-"RAUL "SENDIC, líder de los Tupamaros, ocho años en el infierno de " "Uruguay", en la que se recogen declaraciones de la sediciosa Violeta Setelich.-ASUNTO 1-1-19-62.-apm.-
22/IV/980:	Según Parte Especial de Información 75/979 de fecha 29/XII/979 del Dpto. 1 de la DNII, en la publicación mensual titulada "Denuncia", correspondiente a noviembre de 1979, año 4, No. 46, bajo el titulo; "Uruguay, Los rehenes de la dictadura", se publica una solicitada firmada por un "Colectivo por la defensa de Raul Sendic" de la 27 Av. de Chaisy, 75013, Paris,Francia, en la que se menciona como "rehenes de la dictadura uruguaya", al titular, a Julio Marenales, Jorge Manera, José Mujica, E.Fernandez Huidobro, Jorge Zabalza, Mauricio Rosencof, Adolfo Wassen y Henry Engler , que fueron designados por el Gobierno Uruguayo para ser sumariamente pasados por las armas en caso de que el MLN, continuara sus actividades en el Uruguay.-Ver 1-1-10-53-.

HA — A C T U A C I O N E S

0/4/980.- En el diario "La Nación" de fecha 25/4/80 pag.3,publica un artículo donde dicen que el titular ~~x~~ desapareció del Cuartel donde estaba detenido,a 350 km. de Montevideo,agrega,que la familia del dirigente / izquierdista,había perdido contacto con él,y se desconocia su suerte Ver asunto 1-4-10-56.-jam.-

7/5/980:- ("El País" del 13/3/80, pág.7).- El Sr.Presidente del S.T.M. informa que los expedientes de apelación del titular y Massera, entrarán posiblemente en el S.T.M. antes de la Feria menor de julio, aunque no se asegura que sean revisados de inmediato, ya que el Tribunal mantiene el criterio de seguir el orden de entrada.-ASUNTO, bulto 192.-apm.-

9/V/980: Referente a la anotación de fecha 22/IV/980, ver Idem. asunto 1-4-10-54.-mc

9/5/80 /V/980.- El boletín clandestino Cadena Mundial de Información,correspondiente a enero-febrero/80,informa de una gira que por distintos países de Europa realiza la sediciosa Violeta SETELICH,bregando por la liberación del titular,Massera y Seregni,por cuyas condiciones de salud y de prisión,demuestra preocupación y evitar"que sus verdugos militares cometan crimenes".-Ver asunto 2-4-7-97.-jam.-

19/5/80 9/5/1980.- El programa" Sendas del Progreso" que emite radio Nederland de holanda cuya audición del día 24/3/1980 fué dedicada a transmitir una entrevista a la sediciosa VICLETA SETELLICH,la que se refirió a la situación de RAUL SENDIC. Ver asunto 1-1-19-71.eb.

21/5/80 /5/980.- La Embajada Uruguaya en Francia,informa que el diario "Le Monde" del 24/4/80,notifica que el titular,habría desaparecido del lugar de reclusión.-Ver asunto 1-1-20-119.-jam.-

24/5/1980.- Texto de la entrevista realizada a la sediciosa Violeta Setelich por radio Nederland de Holanda del 25/3/1980 en la que ella se refiere a la situación de Raúl Sendic. .Ver asunto 1-1-19-70.eb.

2/6/980:- Larga nómina de personas e Instituciones extranjeras,firman una Nota,titulada "URUGUAY:Para salvar la vida de Raúl Sendic y sus camaradas" en la que se reproduce el texto de una nota dirigida al Señor Presidente de la República Oriental del Uruguay,interediendo por el titular y otros ocho notorios tupamaros,que se encuentran detenidos.-La misma fué publicada en el diario francés "LE MONDE" en su edición de 16-17/3/980.-Se adjunta el texto de la mencionada nota,en francés y su respectiva traducción.-Ver ASUNTO No.1-1-20-120.-lac.- - - - - - - - - - - - - - - - - - -

[illegible]/6/1980.- La Embajada del Uruguay en Holanda informa que recibió una carta escrita por 48 alumnos de Enseñanza Secundaria del Instituto "Koninguin" en la que se hace referencia en forma totalmente mál intencionada a la situación de Raul Sendic. Ver asunto 1-1-20--116.cm.

25/6/80 /06/980.- Según declaraciones del Dr.Abog.Helios Armand SARTHOU TROMBOTTI ,se habrían interesado dos profesionales brasileños de apellidos DIAZ y LEAL CARBALHO,para que el antes mencionado se hiciera cargo de su defensa.-VER. .de N.de la D.II.No.163/980,del 12/06/980.-jcll.-

29/7/80 9/7/980.- Por Telex de Ginebra de fecha 13 de junio/80,ante denuncia presentada por la sediciosa Violeta SETELICH,ante la División de Derechos Humanos de las Naciones Unidas,el Gobierno Uruguayo rechaza la misma por entender que es inadmisible.-Ver asunto 1-1-19-76.-jam.-

FECHAS:- ACTUACIONES:-

20/8/80:- Según información aparecida en una publicación editada en Miami, USA, existiría peligro de que integrantes del MLN intentasen en el período mayo-julio de 1980 operativos en nuestro país, tales como toma de una Embajada, hecho similar al acaecido en Bogotá con la Embajada de la República Dominicana, para luego intentar por medio de chantaje la libertad de figuras importantes detenidas tales como el titular, Seregni, etc.-ASUNTO 8-2--99.-apm.-

29/8/80
9/8/980.- El diario mexicano "EXCELSIOR" edición 27/5/80, recoge un cable de prensa Latina, fechado en Caracas, según el cual, la Federación de Centros Universitarios de la Universidad Central de Venezuela, exige que el titular, sea mostrado en público, dado que se teme por su vida.-Ver asunto 1-1-20-130.-jam.-

6/9/80
/9/80: Será juzgado por el Supremo Tribunal Militar, en audiencia pública a partir del 15 de setiembre, conjuntamente con otros sediciosos.-Inf.Psa.215/80.hhf.-

15/9/80
IX/980:- "URUGUAY: ¿un campo de concentración?" Título de un libro publicado en Brasil por la editorial "Civilización Brasileña" en 1979, y en cuya página 115 figura mencionado en una nómina de detenidos con serios problemas de salud. Ver BULTO 306.cdif.-

16/9/80
/9/80: Aún no hay fecha para el juicio público en el Supremo Tribunal Militar.-"MUNDO COLOR" 15/9/80 p.9.hhf.-

17/9/80
/9/980:- Audición "Panorama Uruguayo" que se propala por Radio Moscú.-Versión No.13 del 1-3-80.-Se informa que el Sr.Presidente del Supremo Tribunal Militar desmintió que el nombre del titular figurara en la Agenda de personas que serían sometidas a juicio público en marzo.-ASUNTO 2-1-18-234.--pm.-

22/9/80
2/9/1980 El Diario peruano "EL COMERCIO" del 29/7/1980 comenta la denuncia del diario brasileño "ISTO-E" de Río de Janeiro de que en nuestro país existen numerosos presos políticos que necesitan cuidados médicos, refiriéndose a varios sediciosos recluídos y además fué declarado por gobierno uruguayo como "rehén del gobierno, es decir, sería sumariamente ejecutado en caso de que ocurriese cualquier atentado contra alguna representación uruguaya en cualquier parte del mundo".Ver asunto 1-1-20-141.eb.

22/9/980:- La audición "Panorama Uruguayo" que se propala por Radio Moscú, en su versión No.21 del 12/4/80, informa que las autoridades uruguayas no habrían permitido al Comité de la Cruz Roja Internacional que visite nuestro país, que entrevistara al titular.- ASUNTO 2-1-18-239.-apm.-

6/10/1980:- El Boletín "DESDE URUGUAY" N. 7, 1a.quincena abril/80, pag.1, informa que son mencionados en un documento de intelectuales franceses, como "símbolos de todo un pueblo martirizado y humillado".Ver 2-4-3-315.eb

10/10/1980.- La Embajada del Uruguay en Francia informa que el Colectivo para la Defensa de Sendic hizo publicar una nota en el diario Le Monde denunciando que Raúl Sendic ha sido condenado a 30 años de prisión y a quince años de Medidas de Seguridad" por un Tribunal Militar, sin haber podido hacer uso de defensa legal.Ver asunto 1-1-20-133.-

14/X/980:- Por Memorandum No.6/980 de la Oficina de Guardia del M.del Interior, Comunica lo relativo a la presencia en nuestra capital del abogado francés Francois CHERON, que asumiría la defensa del causante.-Ver Asunto 1-4-11-63.-cv.-

FECHAS:- ACTUACIONES:-

18/10/980:- Panfleto editado por organizaciones que respaldan la Campaña de solidaridad con el titular, y en el cual bajo el título:-"Una vida ejemplar dedicada a la causa del pueblo", se traza la semblanza del causante.-ASUNTO 1-1-20-124.-apm.-

23/10/1980.- Según el diario EL PAIS" de fecha 1/9/1980 pag. 1 dice que será juzgado por Supremo Tribunal Militar en audiencia pública a partir del 15 de Setiembre,conjuntamente con otros sediciosos.Ver asunto 1-1-3-136.eb.

23/10/1980.-Según el diario "LA PRENSA" de fecha 2/9/1980 tiene las mismas anotaciones que el anterior para el asunto 1-1-3-137.eb.

8/XII/980:-Conjuntamente con los nombres de MUJICA CORDANO,-ALMIRATI NIETO,-ENGLER GOLOVCHENKO,-ROSENCOFF,-WASEN ALANIZ y MARENALES SAENZ, - aparecen en el Boletín Clandestino "DESDE URUGUAY" No.18/980 de la 2da.Quincena del mes de Setiembre, donde se anuncia, que periódicos uruguayos, destacaban el Juicio público que se les haría por parte del S.T.Militar.-Posteriormente un cable de la Agencia AFP, desmiente la celebración de dichos juicios, una semana más tarde.-Ver Asunto No.2-4-3-332.-lac.- - - - - - - - - - - - - - -

/12/80.- Según declaraciones del Jefe de la División de Ejército II,uno de los puntos alrededor de los cuales mantenía su actividad el grupo subversivo autodenominado "M.L.N.Tupamaros Seispuntistas" en el Penal de Libertad,Dpto.de San José, era la reivindicación de la vieja dirección del M.L.N.,entre los que se encuentra el titular.-Asunto Nro.1-2-3-7.-jom.-

10/12/80.- IDEM.anotación que antecede ver P.E.I.No.138/0/980,del 12/11/80 de OCOA.-ASUNTO NRO.1-2-3-4.-jom.-

2/I/81:- Jornal Do Brasil del 2/IX/980 Pág.17 y"La Nación" del 29/VIII/Pag.?, publican artículos haciendo referencia a que el titular sería uno de los que el Supremo Tribunal Militar juzgaría en Tribunal Público.-Ver Asuntos 1-1-?-141 y 1-1-3-142 respectivamente.-rba.-

21/I/981:- SUMARIO DE INFORMACIONES No.07/980 del D-II del EME informa del arribo a nuestro país del Abogado Francés Francis CHERON para interesarse por el titular.-Ver Bulto 348.-rba.-

27/1/981:- En boletín s/f de "Cadena Mundial de Información y Solidaridad con Uruguay", se transcriben declaraciones de Jean Charles Serralta al diario francés "Le Monde" referentes a "torturas" infligidas a "presos políticos" en nuestro país,entre los que menciona al titular de quien dice está "muy enfermo".-ASUNTO 2-4-3-320.-apm.-

16/3/1981: El boletín "DESDE URUGUAY " Nº 4/981 informa que los familiares del causante temen por su vida por estar muy delicado de salud. Ver asunto 2-1-19-368.eb.

30/4/1981: Varios cables de la Agencia AFP del 17/1/1961,informando acerca de las gestiones realizadas en Montevideo por el abogado francés François CHERON,en su calidad de defensor del titular.ver Asunto 1-1-15-6.eb.

22/5/961:- El periodista mejicano "Alejandro Banderas" que lo visitara recientemente en su lugar de reclusión informa en el diario mejicano "Notativo" del 21/3/81, que el titular"goza de amplia libertad " "dentro de su lugar de reclusión, posee diversas comodidades como" "ser radio, televisión, periódicos, libros, no muestra señales de" "ningún castigo corporal y tiene su defensor de Oficio".-Desmiente por lo tanto las patrañas de malos tratos que esgrimen del exterior quienes invocando los "derechos humanos" claman por su libertad.-Habría manifestado al mencionado periodista en la entrevista que tuvieron en su celda que "se comportaría como un niño bueno", ya que se considera "viejo, gastado e incomprendido y olvidado por " "su pueblo".- ASUNTO 8-2-9-242.-apm.-

SENDIC ANTONACCIO:- Raúl.-

FECHAS:- ANOTACIONES:-

11/7/981:- Mencionado en una lista de sediciosos que se hallarían en condición de rehenes en nuestro país, según material encontrado en el interior de un ómnibus en la ciudad de Ginebra, Suiza.-ASUNTO 1-4-10-64.-apm.-

29/7/981 Un cable de AFP fechado en Montevideo el 17/1/980 informa que el Abogado Francois CHERON defensor de Raúl SENDIC,estuvo durante una semana en Montevideo tratando de entrevistar infructuosamente al referido sedicioso y a las autoridades militares uruguayas.- ASUNTO 1-1-16-23.-glfs.-

6/VIII/981:- Radio Moscú en su audición PANORAMA URUGUAYO del 4/VII/981 informa que el semanario panameño "CRITICA" destaca el nombre del titular entre los presos políticos por cuya liberación lucha el pueblo uruguayo en el país y en el exilio.-Ver Asunto 2-1-18-375.-rba.-

26/11/1981.- Mismas anotaciones que las del 3/4/1973 para el asunto 1-1-3-145 eb.

17/12/81.- "ZERO HORA" diario brasilero de fecha 3/2/81,publica un artículo titulado "RAUL SENDIC PASA MAL EN URUGUAY",donde se hace referencia a las condiciones de detención del titular.-Asunto Nro.24-1- -168.-jom.-

29/3/82.- Clarín del 22/12/81 p.34,informa que en París se anunció que el estado de salud del causante "se ha deteriorado en forma alarmante", que sus familiares dijeron en París que sufre un hernia inguinal como consecuencia de los golpes recibidos,su estado es grave y exigen una intervención quirúrgica".-Ver Asunto 24- - -972.-lvb.

5/5/982:- Clarín del 1/4/82 P.18 se hace eco de una publicación del diario uruguayo "La Mañana", referente a que el causante será juzgado por el Supremo Tribunal Militar en el correr del año (1982), el juicio tendrá caracter de público.-Ver Asunto 1-4-9-3.-lvb.-

25/5/982:- Clarín del 22/12/81 P.34 informa idem al texto del 29/3/982.- Ver Asunto 1-1-20-154.-lvb.-

23/6/982:- La División de Derechos Humanos de las NN UU solicita información sobre el titular a raíz de las denuncias sobre su situación presentadas por Violeta Setelich.-ASUNTO 2-1-19-284.-apm.-

29/7/82.- El boletín clandestino F.P.P.U. de abril de 1982,de tendencia izquierdista lo menciona como "prisionero político",haciendo referencia a las "pésimas condiciones" en que se encuentra en su lugar de reclusión.-Asunto No.2-4-7-238.- jom.-

9/8/982:- El diario "Excelsior" del 27/5/80 de Méjico publica un artículo titulado:- "Exigen que se mostrado en público el dirigente uruguayo Raúl Sendic", pedio este de la Federación Universitaria Central de Venezuela.-ASUNTO 2-1-18-217.-apm.-

12/8/982: En el Boletín DESDE URUGUAY Nº 13/982,se informa que el causante se encuentra detenido en muy malas condiciones de salud,enfermo y sin atención médica.-Ver asunto 2-1-10-476.-lvb.-

20/9/82.- Según el Boletín clandestino "LIBERACION" Nro.37,del 5/7/82,en Cuba se inició una campaña mundial de denuncia de la situación del titular,en el marco de una jornada de "solidaridad" con el pueblo uruguayo que transcurrió entre los días 17 y 29 de junio.-Ver Bulto Nro.447.-jom.-

26/10/982:-Una persona de nombre Vilcke NIELSEN,envía una nota al Sr.Jefe de Policía de San José detallándo un parrafo del "Código de Conducta para los funcionarios encargados de hacer cumplir la Ley",aprobado por la ONU,para finalmente interesarse por el estado de salud del titular; de Adolfo Wassen Alaniz,Jorge Manera, y Mauricio Rosencoff.Ver Asunto 1-4-11-86.lbf.-

49029

FRONTUARIC Nº 226.-

HOJA Nº 14

NOMBRE Y APELLIDO: SENDIC ANTONACCIO : Raúl (a)"EL BEBE" "FAVIO" etc..-

F E C H A S	A C T U A C I O N E S
13/XII/982:	Boletín clandestino "CADENA MUNDIAL DE INFORMACION Y SOLIDARIDAD CON URUGUAY", correspondiente a febrero-marzo de 1982.-Se informa que se realizó el Congreso de Comités de Solidaridad con Uruguay, el mismo, se reunió el mes de noviembre de 1981, ratificando su posición e incistiendo en acentuar la campaña de desprestigio contra URUGUAY.- Asimismo, el congreso resolvió agitar en forma permanente su nombre, junto al de otros sediciosos detenidos.- ASUNTO Nº 2-1-18-495.-EMC/ni.-.-.-.-.-
15/XII/982:	Boletín clandestino "CADENA MUNDIAL DE INFORMACION Y SOLIDARIDAD CON URUGUAY", correspondiente a febrero-marzo de 1982.- / Bajo el título "REVELAN QUE RAUL SENDIC ESTA GRAVE", se informa que familiares de éste, informaron de su "grave situación" En el mes de noviembre de 1979 Violeta SETELICH, esposa, y madre de dos hijos de este sedicioso, presentó el "caso" ante / el Comité de Derechos Humanos de las Naciones Unidas.- Dicho Comité solicitó información a las autoridades uruguayas, no respondiendo al pedido.- ASUNTO Nº 2-1-18-495.-EMC/ni.-.-.-.-.-
7/6/1983	En el Boletín FPPU de enero de 1983 del Comitéde Familiares de Presos Uruguayos se detalla la campaña emprendida a escala Internacional por la OSPAAAL (Organización de Solidaridad de los Pueblos de Asia,Africa y America Latina)para obtener la libertad del titular.ASUNTO 1-4-11-91.eb.

ADVERTENCIA

ESTA INFORMACION ES DE USO ESTRICTAMENTE RESERVADO, PARA USO EXCLUSIVO DE LA AUTORIDAD QUE LA SOLICITA Y NO PUEDE DARSE VISTA A LA PARTE INTERESADA

POLICIA - E.M. - DIVISION DE INFORMACION E INTELIGENCIA - DPTO. 3

49039

..// 2) REFERENTE: SETELICH, Violeta.-
REGISTRAMOS: **SETELICH SETELICH, Violeta.-**
DEMAS DATOS Y ANOTACIONES: Continúan en la Pág. Nro. 16.-

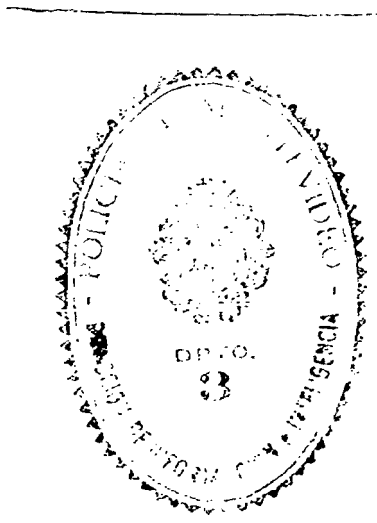

ADVERTENCIA
ESTA INFORMACION ES ABSOLUTAMENTE RESERVADA, PARA USO EXCLUSIVO DE LA AUTORIDAD QUE LA SOLICITA Y NO PUEDE DARSE VISTA A LA PARTE INTERESADA

SETELICH SETELICH.- Violeta María.- (Alias:"LAURA -o-VIOLA")

Clasificación -"COMUNISTA" 05242

Prontuario Nº424.418 C. Cív.

R.F.:1.670.905 Pasaporte: 158.474

Gremio a que pertenece "Magisterio"

Organizacion Terrorista del M.L.N. "Tupamaros".-

Organización Unión del Magisterio.-

Domicilio Grecia Nº 3292, en mayo de 1958.- Asilo Nº3337 en febrero/963.- Rivera 4316,Piso 3(Feb. de 1964) Asilo No.333 7,apto. No.5(setiembre/964).- Calle Santa Rosa No.6029.-(Enero/970).-

Datos personales Uruguaya; de 36 años de edad (febrero de 1960); hija de Roque y de Amalia; nacida el día 3 de febrero de 1924 en la 13a. Sección del Departamento de Montevideo, Uruguay; soltera; concubina de Raúl SENDIC;

ADVERTENCIA

ESTA INFORMACIÓN ES ABSOLUTAMENTE RESERVADA, PARA USO EXCLUSIVO DE LA AUTORIDAD QUE LA SOLICITA Y NO PUEDE DARSE VISTA A LA PARTE INTERESADA

49032

4/XII/959.-

OBSERVACIONES

16/II/958: recibe en su domicilio directamente de Moscú, la revista "Tiempos Nuevos"; para ello debe incribirse previamente en la Secc. Cultura de la Embajada Rusa.- 16/II/960: llegó a Montevideo, por L.A.N., procedente de Santiago de Chile.-ap.- "El Popular" del 4/VII/962: Adhiere al XVIII Congreso del Partido Comunista, realizado en Montevideo, en el mes de julio.-p.f. En Feb. de 1964, recibe directamente de PEKIN, en forma personal, la revista "PEKIN INFORMA".-mw.- 13/III/964.- en Marzo de 1964, se establece que es suscriptor de la agenda "PEKIN INFORMA", enviada desde PEKIN, y dirigida en forma personal. lac.- VI/964: a filiada a: Movimiento Nacional de Solidaridad con Cuba, con el No. 888.-jcl.-29/VI/964: socio No. 54 del Movimiento Nacional de Maestros José Martí.-IX/964: suscritor del semanario "Pekín Informa" que recibe directamente de Pekín en forma personal y recomendada.-rj.- VII/965: Suscritora del libro "Apoyar al Pueblo Vietnamita, derrotar a

..//

49033

SETELICH SETELICH : Violeta María.-Alias:-"LAURA" -o-VIOLA" HOJA No. 2)-

OBSERVACIONES

..//a los Agresores Yanquis", que le es enviado directamente de Pekín en forma personal. jlp.- VIII/965: Suscritor del a revista "China Reconstruye", que le es enviado directamente de Pekín en forma personal. jlp.- "El Popular" del 8/VI/962 : Firmante de un manifiesto de adhesión al FIDEL.ofo. 13/VI/962. Persona que integra la "Organización Terrorista "TUPAMAROS". A su casa concurrían varios integrantes de la "Organización" donde efectuaban reuniones.-jmb.- Agosto/969:-Por Memorandum de la fecha el Dpto. de Inteligencia y Enlace de esta Dirección reitera la solicitud/ de captura de la causante, por ser integrante del Mov. de Lib. Nal.-"Tupamaros".-jet.- La causante fué detenida el día 12 de Enero de 1970, conjuntamente con otros cuatro integrantes de la Organización Terrorista del M.L.N. "Tupamaros", por personal del Depto. No. 4, en oportunidad de llevarse a cabo un procedimiento en la finca de la Calle Santa Rosa No. 6029 [illegible] resultaron heridos dos de los [illegible]

No 6029

En tal hecho resultaron heridos dos de los integrantes del

49033 (A)

SE HIZO TRANSCRIPCIONN FS. 49033

SETELICH SETELICH: Vicleta María.-Alias:/"LAURA o VIOLA" HOJA Nº 2)

O B S E R V A C I O N E S

..// a los Asesores Yanquis", que la es emvoadp dorecta,emte de Pekin en forma personal.jlp.VIII/965:Suscritor del a revista "China Reconstruye", que le es enviado directamente de Pekin en forma personal.jlp.-"El Pòpular" del 8/VI/962:Firmante de un manifiesto de adhesión al FIDEL, ofo. 13/VI/967. Persona que integra la "Organización Terrorista "TUPAMAROS". A su casa concurrían varios integrantes de la "Oorganización" donde efectuaban reuniones-jmo.-Agosto/969:-Por Memorandum de la fecha el Dpto. de Inteligencia y Enlace de esta Dirección reitera la solicitud de captura de la causante, por ser integrante del Mov.de Lib. Nal,-"Tupamaros"-Jet.-La causante fué detenida el día 12 de Enero de 1970, conjuntamente con o otros cuatro integrantes de la Organización Terrorista del M.L.N."Tupamaros", por personal del Dpto. Nº4, en oportunidad de llevarse a cabo un procedimiento en la finca de la calle Santa Rosa Nº6029.
En tal hecho resultaron heridos dos de los integrantes del

18.

//

OBSERVACIONES

F. 210-1.200-7-57

grupo,los que fueron llevados al Hospital Militar.-Interrogada,entre otras cosas,expresa lo siguiente:-que entre los años 1962/63,se vincula sentimentalmente a Raul SENDIC y de hecho al M.L.N.;que ocupó varias viviendas pertenecientes a la Organizacion;-que estuvo vinculada a varios integrantes de la Organizacion.-Posteriormente el Juez Ldo.de Instruccion de 1er.Turno,procesó a la causante por el delito de "Asociacion para delinquir".-(Ver Oficios Nros.44/970 y 56/970 de fechas 17 y 19 de Enero/970 del Depto.de Inteligencia y Enlace).-lac.-29/IV/971:-estando en vigencia el Decreto sobre Medidas Prontas de Seguridad, fue detenida por personal del Departamento No.5 de esta Dirección, en aplicación del mencionado decreto y por haber sido procesada anteriormente por sus actividades subversivas.-Internada en la Ex Escuela Naval.-ap.-

11...

49034 (A)

SETELICH SETELICH : Violeta Maria.- (alias LAURA o VIOLA)

Hoja 3.-

OBSERVACIONES

6/VII/971: Segun Parte del 4º Piso de Carcel Central,fe--chado el dia 3 de julio de 1971,la causante viaja con--juntamente con sus dos hijos menores de edad de nombre Raul Jorge y Alberto Victoriano (hijos naturales),hacia Santiago de Chile,en el vuelo A.Z. No.578 de la compa--ñia "ALITALIA",haciendo opcion a lo previsto en el Ar--ticulo 168, Inc. 17, Parrafo 2do. de la Constitucion de la Republica.-jf.- 3/10/1974:-"El Día" 11/8/74.- Figura en una nómina de funcionarios sumariados pertenecientes al Consejo de Educación Secundaria publicada por el CONAE, y que se encuentran en la situación prevista por el art. 6o. de la Ordenanza 11(delitos de lesa Nación, C.I.M., o delitos incompatibles con la actuación en organismos docentes).-Carpeta No.6500.-apm.- **24/VI/975:-Por resolucion del CONSEJO NACIONAL DE EDUCACION de 21/I/975,fué deg**

49035

SE HIZO TRANSCRIPCION: FS. 49034

O B S E R V A C I O N E S

..//

grupo, los que fueron llevados al Hospital Militar.-Interrogada, entre otras cosas, expresa lo siguiente:- Que entre los años 1962/63, se vincula sentimentalmente a Raúl SENDIC y de hecho al M.L.N.; que ocupó varias viviendas pertenecientes a la Organización;- que estuvo vinculada a varios integrantes de la Organizacion.-Posteriormente el Juez Ldo.de Instruucción de 1er. Turno, procesó a la causante por el delito de "ASOciación para delinguir".- (Ver Oficios Nros.44/970 y.56/970 de fechas 17 y 19 de Enero/970 del Depto. de Inteligencia y Enlace). lac.-29/IV/971: estándo en vigencia el Decreto sobre Medidas Prontas de Seguridad, fue detenida por personal del Departamento Nº5 de esta Dirección, en aplicación del mencionado decreto y pòr haber sido procesada anteriormente por sus actividades suoversivas.-Internada en la Ex Escuela Naval.- ap.

..//

49034 (8)

OBSERVACIONES

titufda de su cargo.-Carp.de Asunto 6500.-lac.-24/II/76.-
Ref.-anotación de enero de 1970 ver Asunto No.1-1-3-4.-Lbm.-
30/7/77:- Referente a la anotación del VI/64 sobre su
afiliación al Movimiento de Solidaridad con Cuba, ver ASUNTO
2-1-1-70.-apm.-

MICROFILM - AGOSTO 1977

21/IX/77.-Por P.E.I.No.123/977 del E.M.D.2- de Minas de julio de 1977, se establecen las declaraciones del detenido Eleuterio Fernandez Huidobro, quien la considera de mucha capacidad política, muchos años de militancia activa en el PC. y en gremios, en el ML.N.nó militó activamente más allá de dar cobertura, pero a pesar de eso es una militante firme.-Ver Cpta. de Asuntos No.1-1-2-96.-Lbm.- 6/12/77:-(Agosto 962) Suscribe junto a un grupo de maestros una declaracion del llamado "Comite de Trabajadores de la Cultura del Fidel", lo

SETELICH SETELICH:- Violeta maria.- HOJA No.4

OBSERVACIONES F. 210 - 3000 - IX | 77

que implica una definición de la posición a adoptar en las elecciones nacionales del 25/XI/62, en apoyo a dicho sector politico.-(Adjunto a Memo.454/977 del 23/8/77 del D-2)ASUNTO 2-5-3-49.-apm.- 27/FEB/978.-Figura en una relación de sediciosos que viajaron a Chile en uso de la Opción Constitucional.-Ver Asunto No.1-1-9-59.-Lbm.-
19/6/978:- "El Popular" 18/1/962, pág. 1 y 2.- Integra una nómina de hombres de la cultura y diversas actividades sociales, firmantes de un manifiesto en el que se pronuncian por la autodeterminación de los pueblos, y en el que de acuerdo con la Carta de las Naciones Unidas, expresan que debe reconocerse al pueblo cubano el derecho fundamental de organizarse según el sistema político que juzgue conveniente.- ASUNTO 2-4-5-61.-apm.-2/AGOSTO/978.- Se establece en Parte de Información No.12 del SID.DPTO.III, que intervino en reuniones efectuadas en Bs.Aires con el ob-

..//..

OBSERVACIONES F. 210 - 3000 - IX | 77

..//.. jetivo de unificar los grupos del M.L.N.(T) peludos con los distintos grupos que actúan en europa.-Ver Asuntos No.8-2-1-541.-Lbm.- 29/5/979:- ("Marcha" del 6/X/962, pág.20).- Firma manifiesto del Movimiento de Trabajadores de la Cultura del Fidel que proclama decisión de continuar luchando por la unidad politica de la izquierda y solidaridad con la revolución cubana.- ASUNTO 2-4-6-74.-apm.- 14/3/980:- (Acta tomada el 19/9/72 a Jorge Amílcar Manera Lluveras).-Se informa que en 1964 cobijaba en su domicilio al clandestino Raúl Sendic y en la misma se realizaban reuniones de integrantes del MIR, FAC y Grupo de Apto Defensa del P.S.-ASUNTO 1-1-3-47.-apm.- 14/4/980:- La Embajada uruguaya en Holanda informa que la titular ha participado en audiciones de televisión y radio, solicitando apoyo para los integrantes del MLN(T).-ASUNTO 1-1-18-110 apm.-

SETELICH SETELICH:- Violeta María.- HOJA No.5
F. 210 - 5.000 - 3|79

OBSERVACIONES

18/4/980:- La Embajada uruguaya en Holanda, informa de una nota publicada por el diario "HET VEIJE VOLK", de Rotterdam, titulada:- "RAUL SENDIC, líder de los Tupa-"maros, ocho años en el infierno de Uruguay", en la que se recogen declaraciones de la titular.-ASUNTO 1-1-19-62.-apm.- 9/V/980.-El boletín clandestino Cadena Mundial de Información correspondiente a enero-febrero/80,/ informa de una gira que por distintos países de Europa // realiza la titular,bregando por la libertad de Sendic,Massera y Seregni,por cuyas condiciones de salud y de prisión,demuestra preocupación y evitar que "sus verdugos militares cometan crimenes.-Ver asunto 2-4-7-97.-jam.- 19/5/1980.- La Embajada uruguaya en Holanda informa que el día 24/3/1980,la radio Nederland dedicó el programa: Sendas del Progreso",dirigido por los periodistas ALFREDO HOFFMAN REYES y JOSE CEPEDA, a una entrevista a la

F. 210 - 5.000 - 3/79

OBSERVACIONES

sedicicsa VIOLETA SETELICH, la que se refirió a la situación de RAUL SENDIC. Ver asunto 1-1-19-71.eb. 24/5/1980 El Departamento II del E.M.E. Nº 229/BE/980 hace llegar el texto de la entrevista realizada a la sedicciosa Violeta Setelich, propalada por radio Nederland el día 25/3/8(en la que ella se refiere a la situación de Raul Sendic. Ver asunto 1-1-19-70.eb. 29/7/980.- Pro Telex de Ginebra de fecha 13 de junio/80, ante denuncia presentada por la titular, ante la División de Derechos Humanos de las Naciones Unidas, el Gobierno Uruguayo rechaza la misma por entender que es inadmisible.-Ver asunto 1-1-19-76.jam.- 16/8/980:-16/8/980:-Participó como testigo en el Coloquic del SIJAU(Secretariado Internacional de Juristas por la Amnistía en Uruguay), realizado entre los días 6 y 7 de marzo de 1980 en Utrecht(Holanda), sobre violación de derechos individuales en Uruguay.-ASUNTO 2-4-3-307.-apm..

SETELICH SETELICH:-Violeta María.- HOJA No.6.

OBSERVACIONES

23/4/981:-Mencionada en el Anexo No.1 del P.E.I. Nro. 151/980 de OCOA de fecha 17 de Diciembre/980, como integrante del Movimiento "Seisdunista" en CUBA.- Ver Asunto No.1-2-3-9.-lac.- 28/5/981:- Por Memorandum No.135/81 del 20/3/981 del D-2, se informa que la titular, junto con Emilia Marta Carlevaro Bottero de Rocco, Mario Benedetti y el Dr.Ricardo Elena, integran la Dirección del Movimiento sedicioso "Tupamaro" con asiento en Cuba.-ASUNTO 2-1-18-328.-apm.- 23/ /1981.- Por oficio n. 469/81 del Juzgado Militar de Primera Instancia de 2º Turno del 19/5/1981 se solicita proceder a la captura de la procesada Violeta María Setelich Setelich imputada del ilícito previsto en el art. 150 del C.P.M. Motiva la presente solicitud el abandono del domicilio constituído en autos(art. 204 y 205 CPPM.) y según informes llegados a esta Sede, además haberse ausentado del país.Ver.- Asunto n. 1-1-5-337.eb. E-1.M.3504.11/8/81.mam.-

49037

OBSERVACIONES

23/6/982:- La División de Derechos Humanos de las NN UU solicita se le informe sobre la situación de Raúl Sendic a raíz de las denuncias presentadas por la titular.-ASUNTO 2-1-19-284.-apm.- 22/11/1982.- Por informe de la Junta de Comandantes en Jefe del 8/6/1977 figura como desconectado fol M/L.N. Ver asunto 1-2-4-20. 14/XII/982: Boletín clandestino "CADENA MUNDIAL DE INFORMACION Y SOLIDARIDAD CON URUGUAY", correspondiente a febrero-marzo de 1982.- Bajo el título "REVELAN QUE RAUL SENDIC ESTA GRAVE", se informa que familiares de este, informaron que su"situación es grave".- Se hace mención que esta, en el mes de noviembre de 1979, / presentó el "caso" ante el Comité de Derechos Humanos de las Naciones Unidas.- El Comité aceptó la denuncia sobre su estado de salud, solicitando información a las autoridades uru-/ guayas.- Estas no respondieron al pedido.- ASUNTO Nº 2-1-18-495.-EMC/ni.-

SETELICH SETELICH:Violeta María.- Hoja n. 7

OBSERVACIONES

30/5/1983.-Por requisitoria n. 03/1983 del 18 de mayo de 1983 de la Junta de Com nd ntes en Jefe S.I.D, se solicita la captura de la requerida n. 1640, por h llarse incursa en el delito previstò en los artículos 204 y 205 del C.P. P.M. ASUNTO 15-5--287.eb.

ADVERTENCIA

[illegible]

49038

3) REFERENTE: ALTESOR, Alberto.-
REGISTRANOS: **ALTESOR GONZALEZ, Alberto.-**
DOCUMENTOS: C.I. 970. 670, C.C. TAA 4727.-
DOMICILIO: Bvar. Artigas 360 (La Paz, Canelones).-
OCUPACION: "Ferroviario".-
DATOS FILIATORIOS: Nacido en Caraguatá (Depto. de Tacuarembó) el día 15/8/913.-
ANOTACIONES: Continúnan en la Pág. Nro. 24.-

POLICIA DE MONTEVIDEO - DIRECCION DE INFORMACION E INTELIGENCIA - DPTO. 3

ADVERTENCIA

ESTA INFORMACION ES ABSOLUTAMENTE RESERVADA, PARA USO EXCLUSIVO DE LA AUTORIDAD QUE LA SOLICITA Y NO PUEDE DARSE VISTA A LA PARTE INTERESADA

49039

V

(a) "RAFAEL" 94

ALTESOR MEZQUITA : Alberto ó ALBERTO ALTESOR GONZALEZ

(a) "Rafael"

Nacido en Caraguatá (Tacuarembó,Uruguay), el día 15 de agosto del año 1913; hijo de Alberto y de Laudelina; cutis trigueño; cabello castaño oscuro; estatura: 1 m.69;

970.670

PRONTUARIO:- 445.952.- Credencial Cívica: A.M.A. Nº2024.-

Prontuario de Identificación Criminal Nº108.473.-

Gremio a que pertenece:- "FERROVIARIO"

Organización: "ASOCIACION DE OBREROS Y EMPLEADOS DE REMESE CENTRAL COCHES MOTORES", (Filial de la Federación Ferroviaria y Ramas Anexas del Uruguay, que a su vez depende de la Confederación Sindical del Uruguay,C.S.U.,de tendencia socialista).-

Domicilio:- República Francesa Nº723 (noviembre de 1948).-

- ANTECEDENTES -

29/I/948:- Según Prontuario de Identificación Criminal, el causante registra los siguientes antecedentes:- 15/X/948: detenido en averiguación de los hechos ocurridos en el cine "Trocadero". Fué puesto en libertad por orden superior.- 2/VI/953: Fué invitado a concurrir a esta Dirección, siendo indagado sobre los daños que fueron ocasionados en los asientos de coches motores de los Ferrocarriles del Estado. El causante no aportó datos de interés al respecto, siendo enterado el Sr. Juez de Instrucción y Correccional de 5to.Turno, quien dispuso que no fuera privado de su libertad y se le elevaron sus antecedentes a su despacho.------

30/VIII/946:- Según "Justicia", el causante es dirigente de los obreros ferroviarios.- Firmó un manifiesto de adhesión a la candidatura de Eugenio Gómez al Consejo de Estado.--------

24/XI/946:- Candidato del Partido Comunista por la lista 163, para integrar la Cámara de Representantes, en las elecciones realizadas en la fecha.- Candidato del Partido Comunista por la lista 163 del departamento de Colonia, a la Cámara de Representantes en las mismas elecciones.----------

AÑO 1948:- 19/III/948:- Según "Justicia", el día 13 de marzo de este año, hizo uso de la palabra en la plaza del departamento de Maldonado, en un mitin organizado por el Partido Comunista,reclamando medidas contra la carestía.----------

VI/948:- Mantuvo contacto con: Enrique Rodríguez.---

13/VIII/948:- Según "Justicia", el causante es ex-empleado de los ferrocarriles.----------

10/IX/948:- Según "Justicia", publica sus manifestaciones sobre las tareas de organización de masas en su seccional, en calidad de Secretario del Seccional 8º del Partido Comunista.

9/X/948:- En esta fecha, fué DETENIDO con motivo de los hechos ocurridos en el Cine "TROCADERO"; llenados los requisitos de práctica, y no habiéndose probado su participación en dicho suceso, recobró la libertad.----------

22/X/948:- Según "Justicia", fué propuesto para hacer uso de la palabra en el departamento de Tacuarembó (Paso de los Toros), con motivo de un nuevo aniversario de la revolución bolchevique en la URSS, por las autoridades del Partido.----------

49040

V

95

//

AÑO 1949:-

29/IV/949:- Firmó una solicitud para realizar un acto público el día de la fecha a las 19 horas en el cruce de las calles Agraciada y Gral Luna, organizado por el Partido Comunista.----------

9/V/949:- Firmó una solicitud para realizar un acto público en el día de la fecha, a las 18 horas, en el cruce de las calles José L.Terra y Concepción Arenal, organizada por el Partido Comunista, donde se desarrollaría el tema: "Programa del Partido Comunista, Colecta Nacional".----------

8/VII/949:- Firma, en nombre del Partido Comunista, una solicitud para realizar un acto público, en el cruce de las calles Piedra Alta y Lima, el día de la fecha entre las horas 18 y 22.----------

VIII/949:- Mantuvo contacto con:- Mario Hernández.--

26/VIII/949:- Según "Justicia", hizo uso de la palabra en un acto organizado por el Seccional Puerto del Partido Comunista, en Homenaje a Justicia.----------

27/XII/949:- Concurrió a un lunch, realizado en la fecha en el local del Comité Seccional de la 8va.Sección del Partido Comunista, por el Comité de Empresa "Caviglia", festejando la conquista de un nuevo aumento de salarios, la aparición del primer número del periódico "El Porvenir" y el tercer aniversario de la dreación de la agrupación.----------

AÑO 1950:-

3/XI/950:- Firma una solicitud, en representación de la Agrupación Comunista de Talleres de Amdet, para realizar un acto el día que se nombra, entre las horas 17 y 20, en Juan Paullier y Dante.----------

12/XI/950:- Firma una solicitud, en representación de la Agrupación Comunista "Peñarol" para realizar un acto público en la fecha, entre las horas 18 y 22,en Henderson y Chamberlain.----------

12/XI/950:- Firma una solicitud en representación de la Agrupación Comunista "Colón", para realizar un acto público en la fecha, entre las horas 18 y 22, en Horizontes y Mac. Call.----------

23/XI/950:- Firma una solicitud en pepresentación del Partido Comunista, para realizar un acto público en la fecha, entre las horas 12 y 30 a 13, en Rondeau y Colombia.----------

XI/950:- Integra en 48º término, la lista 63 del Partido Comunista, como candidato a la Diputación Nacional.- Candidato a diputado por el departamento de Artigas por el Partido Comunista, en las elecciones a realizar el 26 de este mes.----------

AÑO 1951:-

16/III/951:- Firma una solicitud en pepresentación del Partido Comunista, para realizar un acto público en la Plazoleta "Villa Muñoz" (Arenal Grande y Domingo Aramburú), el día de la fecha, entre las horas 19 y 30 y 23 y 30.- Se trataría el tema:- "Posición del Partido Comunista frente a los problemas políticos, económicos y sociales que deberá afrontar el nuevo Gobierno de la Nación".----------

17/III/951:- Concurrió a la Convención Departamental de Montevideo del Partido Comunista que se realizó en la fecha,en la Casa del Partido (Sierra Nº1720), haciendo uso de la palabra en nombre de los obreros de O.N.D.A.----------

23/XII/951:- En "Verdad" publica un artículo que lleva su firma titulado: "La colecta es hoy la tarea central del Partido".----------

XII/951:- En el presente mes se establece que el causante es miembro de la Comisión de Finanzas del Partido Comunista.----------

AÑO 1952:-

11/III/952:- Según "Verdad", en la reunión realizada en la Casa del Partido el día 8 de marzo, fué designado para integrar la Comisión Nacional que dirigirá la próxima campaña financiera del Partido Comunista.----------

//

28/III/952:- Según "Justicia", integra la Presidencia de la Comisión Nacional que dirige la campaña "Por la Verdad en la Calle", en la que se exhorta a cada afiliado y amigo a donar un jornal en la primer semana de campaña.----------

28/III/952:- En "Verdad" se publica un artículo que lleva su firma, titulado:"La Campaña financiera del Partido es para asegurar la verdad en la calle".----------

20/VI/952:- En "Justicia", se publica artículos que llevan su firma, titulados: "Más de mil nuevos contribuyentes permanentes,logró la campaña financiera".----------

3/VIII/952:- Según "Verdad", haría uso de la palabra el día 4 de agosto en la calle Municipio y Hocquart, en un acto organizado por la Agrupación "La Comercial" del Seccional 19º del Partido Comunista.----------

8/VIII/952:- Según "Justicia", haría uso de la palabra - en la asamblea abierta que se realizaría ese día, organizada por la Agrupación "Caviglia", en el seccional 8vo.----------

7/XII/952:- En esta fecha concurrió al Aeropuerto Nacional de Carrasco a recibir a RODNEY ARISMENDI, con motivo del regreso del nombrado de Moscú.----------

AÑO 1953:-

8/VI/953:- Según "Justicia" en la asamblea realizada el día 6 de junio por la Asociación de Obreros y Empleados de - Remesa Central Coches Motores, filial de la Federación Ferroviaria y Ramas Anexas del Uruguay, hizo declaraciones sobre la lucha por el aumento de $ 70.oo.----------

AÑO 1954:-

7/I/954:- Según "Justicia", integra la Comisión que - dirige la Campaña Financiera del Partido Comunista.----------

14/IV/954:- En "Justicia", pág.1,col.6: declaraciones - de repudio contra las pruebas de los norteamericanos con la bomba "H".----------

13/V/954:- En "Justicia", pág.2,col.2, articulista sobre el tema: "El Seccional Norte estudia un vasto programa de lucha".----------

7/IX/954:- En "Justicia", pág.1.col.1, candidato del Partido Comunista en calidad de 13º titular a la Cámara de Diputados, en las elecciones a realizarse en noviembre de 1954.----

24/IX/954:- En "Justicia", pág.1,col.1: primer titular en la lista ugetista que triunfara en la elección para autoridades de la Asociación de Obreros y Empleados de Remesa Central - Coches Motores.----------

26/X/954:- En "Justicia", pág.3,col.4: Secretario General de la Asociación de Obreros y Empleados de Remesa Central - Coches Motores.----------

XI/954:- Candidato del Partido Comunista en carácter de 6º titular a la Cámara de Representantes por Tacuarembó,en las elecciones de noviembre de 1954.----------

AÑO 1955:-

25/IV/955:- En "Justicia", pág.3,col.3: declaraciones - tituladas:- "Los ferroviarios acusan a "AFE" de violar leyes sobre promociones y otras mejoras".----------

2/XI/955: en la fecha,partio en un avion de la Cia.K.L.M.,desde el Aeropuerto de Carrasco,a la hora 18.30,con destino a Zurich (Suiza).----------

9/XI/955: En "Justicia",pag.2,col.3: se informa que el causante llego a Moscu,integrando una delegacion obrera uruguaya,invitada por el Consejo Central de los Sindicatos Sovieticos.-ap.----------

14/XI/955:- En "Justicia",pag.1,col.6:declaraciones tituladas:"Obreros uruguayos en la Union Sovietica".----------

28/XI/955: En la fecha,llego al Aeropuerto de Carrasco,a la hora 16.50,en un avion de la Cia. Air France,procedente de Paris.-ap.----------

//

Alberto Altesor.-

38'

//

10/I/961: fué detenido en virtud de encontrarse entre los grupos de elementos comunistas que provocaban a los participantes de un acto organizado por entidades democráticas, en la Plaza Independencia.Fué puesto en libertad al día siguiente, por orden del Sr. Juez Letrado de Instrucción y Correccional de Feria.-ap.----------

20/X/961: El día 9 de octubre de 1961, partió por SAS., con destino a Praga. Viajó conjuntamente con: Niko SCHVART; Julián Omar OLDAN y Ramón BENUTTI. Se estima que asistirán al XXII° Congreso del Partido Comunista de la URSS.-E.N.-

6/XII/961: regreso por SAS procedente de Praga; viajo en compañía de Niko Schwarsz.----------

26/XI/962: En la fecha, se establece, que el causante actualmente trabaja en "EPU" (E. Pueblos Unidos).- - - - - - - - - - - - - - - - - -

AÑO 1963:- Candidato del Frente Izquierda de Liberación en su carácter de suplente a la Cámara de Representantes en las elecciones de noviembre del año 1962.-wjf-.----------

II/963: Según "M", es miembro del Comité Ejecutivo del P.C.-Funcionario rentado.- Fue instructor de la Escuela Clandestina de Adoctrinamiento y Agitación Comunistas que funcionaba en la calle Haig Nº 4227 (Sayago), bajo las apariencias de un Sanatorio a nombre del Dr. Juan José Ormaechea, Secretario del Sindicato Médico del Uruguay, y que fuera allanada por la Policía en abril de 1961.".-ap.-

AÑO 1964:- En marzo de 1964 se establece que recibe directamente de Moscù correspondencia particular dirigida a nombre del Secretario General de la Organizaciòn Ferroviarios Unidos (O.F.U.).-ap.----------

6/V/964:- Recibe correspondencia enviada por la firma "Guozi Shudian" (Pekin), y una nota comunicando el vencimiento de la suscriciòn de la revista "China Ilustrada.-it.-

7/X/964:- Integra junto a Esteban Fernàndez, Victorio Casartelli y Josè Francisco Toledo, el cuerpo de instructores de la Escuela Vespertina Nro.3 del Partido Comunista que funciona en el local de la Avda.8 de Octubre Nro.3690 a partir del 24/VIII/963; ver nota Nro.4 de Ramòn Viera publicada por el diario "El País" del 2/X/964.mvg.- Segùn Nota No.5 publicada por el diario "El País" el dia 3.X.964, el causante integra la Comisión de Control designada por el Comité Central del Partido Comunista, aparato al margen del control oficial y público que forma el andamiaje visible de la organización del Partido Comunista, Comisión que tiene amplias facultades para investigar la vida politica y particular de los militantes en general, incluso de los dirigentes cualquiera sea su jerarquia.mvg.-

7/12/64
/XII/1964 Asistiò en compañia de Alberto Sùarez, Alfredo Aragona, Rita Ibarburù y Rosario Pietraroia a los festejos del Cuadragèsimo septimo de la Revoluciòn Bolchevique celebrado en el mes de noviembre de 1964 en Moscù.- En esta oportunidad se recogieron sus palabras que posteriormente fueron irradiadas por la novel emisora soviètica radio PAZ Y PROGRESO que emitè diariamente en español para latino-Amèrica a la hora 00.30 de Montevideo.-

13/1/965 - En esta fecha el diario "El Popular" publica un mensaje de saludo que le envia el Director del vocero comunista francès "L'Humanitè", por intermedio del causante con quièn participò en el Congreso del Partido Comunista de la India.-wrl.-

30/III/965: Regresó por AIr France procedente de Paris. Viajó con Victor Glotov, posseedor del pasaporte diplomático ruso No.3048.-ap.----------

13/7/965 - En la fecha ingresa a la Càmara de Representantes integrando la Bancada del FIDEL, subrogando al titular Josè Luis Massera en uso de licencia hasta el 25 de Agosto prò ximo, ver "El Popular" del 14/7/965.-wrl.-

13/9/965 - En la fecha deja la banca en la Càmara de Representantes al reincorporarse su titular Ing.Josè Luis Massera.-wrl.-

-Integra la delegación de la Sec.Norte del P.C. con Manuel Rodriguez y Pedro TOLEDO A UNA rede de asambleas a organizarse con motivo del próximo 1ro.de Mayo.-"El Popular" del 12/IV/966.jlp.-

15/VI/966:- regresa procedente de Paris en avión de Air France.-mbf.-

26/V/966: parte por S.A.S. con destino a Praga.-

* *

Es reelegido mimbro del Comite Ejecutivo en el XIX Congreso del Partido Comunista del Uruguay,realizado en Montevideo en el mes de Agosto de 1966.-

* *

Según "El Popular" del 3/8/966,Pag.11: el causante es candidato del F.I.de. L del Dpto. de Canelones a la Cámara de Diputados.-

* *

0 1967.- 8/XI/967: "El Popular" Pág. 5:- hizo uso de la palabra en un acto de homenaje al 50 Aniversario de la Revolución Rusa, realizado en el día de ayer en el Palacio de Sud América.-omdf.- -

* *

1968 . 15/VI/968: por vía ALITALIA, partió con destino a ROMA-ITALIA,viajó junto a su esposa Alica Hafliger De Silva de Altesor y Andrei Kockina,y Lauri Kabatey, ambos Diplomáticos rusos.-jmb.

26-2-68-Viajo a Rusia.-rm. 10.6.68-Viajo de Uruguay a Hungría-A.Oriental y Rusia.-rm.

) 1969.- 25/IV/969:- "El Popular" Pag. 5:- hará uso de la palabra en un acto del Partido Comunista en preparación al 1o. de Mayo.-om.- -

VII/969:-El causante en la fecha pasa a ocupar una banca,como suplente,por el "FIDEL",en la Cámara de Representantes del Poder Legislativo,por un período aún no precisado.-Jet.-

7

DIC 1972. 3/VII/972:- "El Popular" Pág. 6:- hará uso de la palabra en un acto del Partido Comunista.-om.- -

7/X/972:- "El Popular" Pág. 9:- integrante de una delegación de Diputados uruguayos, que en el día de ayer arribaron a Moscú (URSS) donde permaneceran algunos dias y seran recibidos por el Soviet Supremo, posteriormente visitarán Leningrado y viajarán a la Republica Democratica Popular de Corea.-om.- - - - - - - - - - - - - - - - - - -

30/XI/972:- "El Popular" Pág. 8:- formula declaraciones sobre sus impresiones de su reciente viaje por Corea del Norte.-om.- - - - - - -

18/9/74
8/IX/974: Suplente a la Cámara de Representantes por el Dpto.de Montevideo, Lista 1001 del Frente Amplio en las Elecciones Nacionales de 1971.-rdc.-

21/?/975:- Afiliado No.139 al Partido Comunista desde el año 1937, segun material incautado a raiz de la detencion de Rodney Tibaldo Arismendi el 8/5/74.-Carpeta 7073 de Asunto.-apm.-

7/I/978: "El Popular" 12/VII/972 pag. 7, hace uso de la palabra en el marco de "Actividades del Partido Comunista" en acto cumplido ante integrantes de la "Agrupación de Trabajadores de la División Terrestre de la ANP". "Ver Asunto 2-4-5-1-(2-11)".hc

12/1/1976:-"El Popular" del 3/6/72, pág.6:- "Habla a los trabajadores del riel "de talleres y remesa, en la intersección de Volta y Franklin, como "parte de los actos que forman parte de la 'Campaña política organi-"zada por el P.C.', sustentada en la plataforma 'por pacificaciones "y soluciones".-cpta.2-4-5-6(5-7)Asunto.-apm.-

16/I/976: "El Popular" 8/VI/972 pag. 12, responsable de la parte oratoria, en acto realizado, ante funcionarios de AFE.-F.L./hc

9/II/976: "El Popular" 28/II/976 pag. 7, se encuentra a cargo de la parte oratoria, en acto a realizarse en el Seccional 17a. del P.C.-G.J.G.A./hc

..//

//

AÑO 1956:- 1º/II/956:- En "Justicia", pág.1.col.1: en representación de O.F.U. (Organización de Ferroviarios Unidos), integrara como delegado obrero la Comisión Asesora de la Administración de Ferrocarriles del Estado.----------

2º/V/956: "Justicia", pág.1, col.2: en representación de la Organización de Ferroviarios Unidos, hizo uso de la palabra el día 1º de mayo de 1956, en Agraciada y Colonia, en el acto público organizado por el Movimiento Popular Reivindicativo.----------

16/VII/956:- En "Justicia", pág.2, col.1: articulista sobre el tema: "Habrá huelga ferroviaria".----------

7/IX/956: "Justicia", pág.1, col.6: hizo uso de la palabra el día 5 de setiembre de 1956 en el Cine Astor de Montevideo, con motivo del acto de inauguración del IVº Congreso Nacional de UGT.----------

AÑO 1958:- **6/V/958: "El Popular" del 6/V/958, pág.6, col.5: integrante del Comité Nacional del Partido Comunista; hizo uso de la palabra el 1º de mayo de 1958 en La Charqueada (Treinta y Tres), en un acto organizado por el Comite Departamental de Treinta y Tres y por la Agrupación Comunista La Charqueada.-ap.-------**

8/VII/958: Integra, junto con Julia Arévalo, Arismendi, José Blanco, Bruera, Félix Díaz, Massera, Pastorino, Jaime Pérez, Pietrarroia, Reyes Daglio, Enrique Rodríguez, Sapín y Alberto Suárez, el Comité Ejecutivo del Partido Comunista. jca.-------

17/VIII/958: "El Popular" pág. 8, col. 7: Miembro del Comité Ejecutivo; participó en las deliberaciones del XVII Congreso del P. Comunista del Uruguay, en la sesión realizada el día 16 de agosto.-E.N.-

19/VIII/958: "El Popular", pág. 1, col. 4: informa que en la última sesión del XVII Congreso del P.Comunista del Uruguay, realizada el 17 de agosto, fué designado por el Comité Central, suplente del nuevo Comité Ejecutivo.-E. N.-.....

AÑO 1959:- 3/VII/959: "El Popular", pág.2, col.4: firmante de una nota titulada: "Luz y verdad en los cursos de capacitación del Partido Comunista".-ap.----------

12/IX/959: "El Popular", pág.I, col.6:- orador del acto que organiza el Partido Comunista en el cruce de Millán y Raffo, como integrante del Comité Ejecutivo del Comité Central.jca.---------

12/IX/959: "El Popular", pág.5, col.5:- autor del artículo titulado: "Importante Congreso de la Federación Ferroviaria""Hoy, la opinión de A.Altesor, de O.F.U."-Declaraciones sobre las reivindicaciones del gremio ante el nuevo Presupuesto para E.Autónomos.-

4/X/959: "El Popular", pág.1, col.7: miembro del Comité Central del Partido Comunista; hizo uso de la palabra el día 3 de octubre de 1959, en el acto organizado por el Partido Comunista en el Palacio de la Cervesa, conmemorando el 39º aniversario del Partido Comunista del Uruguay.-ap.----------

Candidato del Partido Comunista en carácter de 2do. titular a la Cámara de Senadores, en las elecciones de noviembre de 1958.-

AÑO 1960:- 21-XI-960: "El Popular", pág.1, col.1:- miembro del Comité Ejecutivo del P.C. del Uruguay; rinde un segundo informe en la reunión del Comité Central que se realizó entre los días 19-20 del actual.-jca.----------

La misma página y col.de igual ejemplar:- en la fecha, convocado por el Comité Departamental de Montevideo, se realiza un activo partidario, al que concurren los miembros de los Comités Secc. los Secretarios de Agrupaciones y otros militantes comunistas, donde se dará cuenta de la reunión del Comité Central. Informan el causante y Jaime Gerschuni Pérez.-jca.----------

//

FRONTUARIO No. 9 .- HOJA No. 30

NOMBRE: ALTESOR MEZQUITA : Alberto.-

FECHA	ACTUACION
17/II/976:	La Sesión Final del último Congreso del P.C.(de XII/970), eligió el Comité Central integrado por 48 titulares y 27 suplentes. A su vez el C.C. eligió el nuevo C.Ejecutivo , siendo el titular uno de sus 15 miembros. Ver 2-2-...-3 de Asuntos.-rdc.-
19/II/1976:	Segun Oficio 16/R/1976 del Estado Mayor del Ejercito fue internado bajo el regimen de M.P.S. el 12/12/1975.- Ver carp. 1-1-8-6.-fps.-
19/2/976:	Por Parte Especial de Informaciones del D-2,No.51,del 15/10/75 se informa que tiene a su cargo el tema ""Situación Nacional y Latinoamericana",en los llamados Centros de Capacitación o Escuelas del Partido Comunista del Uruguay.-Asunto 2-2- 2.-da cm.-
10/III/76.-	Referente su viaje a Praga y Moscú,ver Asunto No.2-1-16-...-dam.-
22/3/976:	Los diarios El País y El Día del 29/2/976 y 1/3/976 respectivamente, informan que estuvo en 1964 en la URSS recibiendo instrucción militar y política en la Escuela del Komsomol,lugar de entrenamiento del terrorismo internacional.- Asunto 1-5-1-2.-dacm.-
5/4/976:-	Según manifiesta Maria Selva MACEDO CORBO,en Acta que le fuera tomada el 18/XI/975,el causante se reunia con José Luis MASSERA en el local de Uruguay 1378,a los efectos de determinar alguna actividad clandestina en favor del proscripto P. Comunista.-Ver 2-1-2-81 de ASUNTO.-lac.-
10/IV/976:	Para ampliar la anotación de fecha 22/III/976 ver Comunicado Especial No.17 de las FF.CC. de fecha 28/II/976.-jaf.-
29/VI/976:	Según DOCUMENTOS de fecha 4/IV/976, figura como Responsable de la cuarta dirección.-Ver Asunto 2-2-3-13-hc
5/VII/976:	Referente a la anotación de fecha 22/III/976, ver Asunto 2-2-3-13-hc
3/VIII/1976:-	Según nómina de funcionarios rentados del Partido Comunista, registradas en las carpetas incautadas a Sergio A. BARRREIRO NUÑEZ, el titular integra la Agrupacion BERROV. desde 1936, (VER ASUNTO 2-5-3-19)=.cri.-
12/8/976:	Según informe confidencial viajó por lo menos 4 veces a la URSS y en octubre de 1972 fue a Corea del Norte junto a una Delegación de Diputados Uruguayos .-En 1974 conjuntamente con TURIANSKY mantenian contactos secretos con Dmitriy TRESHCHNEV,agregado cultural de la Embajada de URSS en Uruguay y agente de la KGB.-Ver Asunto 2-1- 1-40.-NRR
9/8/1976:-	Según manifiesta Luis Alberto Olascoaga Bascans en Acta que le fuera tomada en 1975, el titular le pidió que le sirviera de contacto entre "Gabriel" y "Carmen", ambos integrantes del Aparato de Seguridad del Partido, encargados de conseguir casas para efectuar reuniones del Ejecutivo partidario.- (Operación "MORGAN" del P.Comunista).-ASUNTO 2-1-2-81.-apm.-
19/8/1976	Según manifiesta Tito Pais Figueira en Acta que le fuera tomada en noviembre de 1975, a pedido de Américo Roballo el titular estuvo unas ocho horas en el domicilio del declarante tomando anotaciones y no regresando.-(Operación "MORGAN" del P.Comunista)ASUNTO 2-1-2-81.-apm.-

49046

PRONTUARIO Nro. 9.- ,HOJA Nro. 30

N O M B R E:- ALTESOR MEZQUITA : Alberto.-

F E C H A:- - A C T U A C I O N -

25/VIII/76:-Según manifiesta Julio César VERDE SCARSI en Acta que le fuera tomada el 19/XI/975,a partir del mes de Mayo de 1975,utilizando dos vehículos proporcionados por el P.Comunista,trasladó a distintos lugares,al causante,entre otros,Asencio 1386,San Salvador 3284,Almirón 5082 y Priamo 1592,-y también le entregaba a éste - correspondencia clandestina,relacionada con el proscripto P.Comunista.-(Operación "MORGAN" del P.Comunista).-2-1-2-81 de ASUNTO.- lac.-

31/8/1976:- Integraba la Dirección del Partido Comunista en la clandestinidad, y mantenia correspondencia con W.Turianky.- Utilizaba el alias de "Rafael".- Ver Acta tomada a W.Turiansky.-(Operación "MORGAN" del P.Comunista).-ASUNTO 2-1-2-81.-apm.-

19/X/76.- Por mensaje No.5073 del 22 de setiembre de 1976, se informa de su libertad por parte del Cdo.Gral.del Ejército.-Ver Asunto No.- 1-1-12-107.-Lbm.-

29/11/76.-Referente a la anotación anterior ver ASUNTO 1-1-12-107.-

10/2/1977:- Según Acta No.97 que en diciembre de 1975 le fuera tomada a Luis Alberto Olascoaga Bascans, se establece que en 1974 le pidió al declarante que sirviera de contacto entre "Gabriel" y "Carmen", integrantes del Aparato de Seguridad del P.C. y encargados de conseguir casas para efectuar reuniones del Ejecutivo partidario.-(Sin F.de 1.)(Operación "Morgan" del P.Comunista) ASUNTO 2-1-2-81.-apm. -

11-FEB-977.-Por Oficio No.18 del E.M.I.R. No.1.-del 25 de enero de 1977 se comunica que fué alta con fecha 5 de enero del corriente ver Cpta. de Asuntos No.1-1-12-126.-Lbm.-

25/2/1977:- En 1964 se encontraba en Moscú y designa a Omar Mir para participar de un curso de capacitación militar en el que intervinieron Carlos Carlevaro, Osnar Lechini, Adhemar Bas, Albertini y Benuti.-Dicho curso duró cuatro meses y comprendió las siguientes Materias:- Tiro y Armamento; Explosivos; Topografia; Elementos de Conspiración; Táctica; Sanidad; Comunicaciones; Politica y Estrategia.- Participó de un curso de Capacitación Política que duró seis meses con Héctor Bentancur, Guillermo Bodner, Omar Patrón y Adhemar Bas.- Las materias que se dieron en este curso fueron Historia del PCUS; Historia del Movimiento obrero; Filosofia marxista, Economia politica y Teoria del movimiento obrero Revolucionario y táctica que incluye:- organización de la población para la lucha armada como medio de contribuir a la revolución.-Acta No.2279 tomada el 15/1/76 a Omar Mir.-(Sin F.de 1.)(Operación "Morgan" del P.C.)ASUNTO 2-1-2-81.-apm.-

8/III/977:- "Marcha" 1/VIII/969 pag. 8, integra una nómina de personas que suscribe una nota en la cual expresan su solidaridad con el Semanario y exigen la libertad de los periodistas redactores del mismo; Carlos María Gutierrez, Daniel Waksman Schinca y Pedro Scaron.-AR/hc

24/III/977 Ampliando anotación de fecha 7/X/972, Ver Asunto 2-4-3-75.gep.-

14/5/977: La Oficina Internacional del Trabajo (O.I.T.) solicita informes a nuestro Gobierno sobre la detención del titular.- Ver ASUNTO 15- - -127.- mle.-

MICROFILM AGOSTO 1977

2/9/977: Referente a Operación Morgan,ver ASUNTO 2-1-2-191.-dacm.-

11/1/978: En artículo publicado el 12/7/77 en Berlín, por el diario "Neues Deutschland", mencionando fuentes del Partido Comunista del Uruguay en "La Habana", expresa que desde hace mucho tiempo se encuentra amenazada la vida del titular, como consecuencia de su largo cautiverio. Agrega que se ha desatado una brutal represión en el país, deteniendose a 450 personas. VER ASUNTO 2-1-19-4. GEP.-

NOMBRE:- ALTESOR MEZQUITA:- Alberto.-

FECHA:-	ACTUACION:-
23/1/978:-	Según Memo.s/n y s/f de inf. del 10/XI/975, se establece que el titular, en 1974, junto a Wladimir Turiansky y una persona conocida por "El Pitro", mantuvieron contactos con el diplomático soviético Dimitri Treshchev, actual Agregado Cultural de la Embajada Soviética en Montevideo, el cual también sería funcionario de la KGB.-ASUNTO 8-2- -16.-apm.-
30/1/978:	Según declaraciones de Alberto Suarez, publicadas en el diario / "Neues Deutschland", del 10/8/77, en Berlín, el titular integra el grupo de detenidos que se teme puedan ser aniquilados fisicamente. VER ASUNTO 2-1-18-8. GEP.-
1/2/978:-	Boletín s/nombre, fechado en la 1ra.quincena de julio/977, formato similar a "Carta", posiblemente editado en Méjico.- Se establece que dirigentes de las juventudes políticas mejicanas reclamaron ante la Embajada uruguaya en Méjico por la libertad de los presos políticos.-En dicha oportunidad, 27/6/77 entregaron en dicha embajada un memorandum, reclamando la libertad de los dirigentes políticos, sindicales y estudiantiles presos, especialmente la del titular, Liber Seregni, Jaime Perez, Wladimir Turiansky y José Luis Massera.-ASUNTO 2-6- -84.-apm.-
13/3/978:-	Según Memorandum Secreto del 5/XI/975, se establece que viajó a la URSS cuatro veces.por lo menos:_ en 1955; en octubre de 1961 para asistir al 22o.Congreso del P C de la URSS; en diciembre de 1964(acompañado por Alberto Suarez, Alfredo Aragona, Rita Ibarburu y Rosario Petrarreia, aparentemente para asistir a los festejos del 47o. aniversario de la revolución comunista de la URSS); en 1972 viajó a la URSS y Corea del Norte, como integrante de una delegación de diputados uruguayos.- El 15/6/968 viajó a Roma con su esposa Alice Hafliger y los diplomáticos rusos Andrei Kockine y Yeuri Kabatov.-Se ignora el motivo del viaje.- En 1974 al igual que Wladimir Turiansky, mantenía contactos con Dmitri Treshchev, agregado cultural de la Embajada Soviética en Montevideo y agente de la KGB.- Desde 1962 se desempeñó como uno de los jefes más importantes del aparato militar del PCU.-Se supone que trabajaba con Raúl Rezzano Aguirre.- ASUNTO 17- - - 6.-apm.-
16/3/978:	Un artículo del diario cubano "Granma", del 21/9/77, referente al 57 aniversario del Partido Comunista Uruguayo, menciona al titular como uno de los tantos dirigentes comunistas detenidos, que sufren horrores en las cárceles del Uruguay. VER ASUNTO 2-1-19-17. GEP.-
16/3/978:-	Carta de la Federacion Sindical Mundial con asiento en Praga, del 14/XI/75, dirigida a la OIT(adjunta a Parte de Informacion No.595/76 de julio/76 del Depto.C-2/ESMACO).-Se denuncia violación de derechos sindicales en el Uruguay.- Se solicita intervención del referido organismo en defensa de la vida, salud y condiciones normales a los detenidos y cese de violaciones de libertades civiles y sindicales.- Se establece que el titular se halla detenido y esta sometido a torturas.- Se requiere una inmediata intervención para salvarle la vida.- ASUNTO 3-4-1-9.-apm.-
17/III/978:	Según Memo. s/n de fecha 14/VIII/974 del D-2 de la D.N.I.I, se establece que es Secretario de Organización del Departamental, pero no habría pasado a ocupar el cargo dejado vacante por Suarez, en virtud de que no estaría capacitado para el mismo.Ver Asunto 2-2- -17-hc
18/3/978:	Según Inf. Nro. 1806/77-1214, del 1/8/77, de la Embajada Uruguaya en Francia, por la situación del titular, se interesa diputado / francés. VER ASUNTO 2-1-19-13. GEP.-
21/3/978:-	Boletín s/nombre, formato similar a "Carta", 2da.quincena febrero/78,posiblemente impreso en Méjico.- Se publica nota en la cual se establece que preocupa su estado de salud ya que recientemente se le practicó una doble operación al corazón.-ASUNTO 2-4-3-161.-apm.-

NOMBRE: ALTESOR MEZQUITA: Alberto

C H A: — A C T U A C I O N

7/4/78 4.978 — Afiliado Nro. 139 al Partido Comunista desde el año 1937, según material incautado por OCOA en Feb. 976, Operación Morgan. Asunto 2-1-1-81, letra "A", tomo 3, pág.421.-RHM.-

15/4/78 abril/78.- — El Centro para los Derechos Humanos y Responsabilidades de Londres en febrero de 1978 realiza gestiones ante nuestra embajada en Londres para que el Gobierno Uruguayo acceda al canje de dos presos políticos en la Unión Soviética (Dr.Sergei Adamovich KOVALEV e Iván Alekseevich SVETLICHNY) por Jaime PEREZ y José Luis MASSERA y como alternativa de no ser posible alguno de ellos por:-Liber SEREGNI o por el titular.-Ver Cpta. de Asuntos No.2-1-19-38.-Lbm.

22/4/78 4/4/978:- — ANTEL.- Depto.Contralor de Radiodifusion.-Versión No.8 del 13/2/78.-Audición:- "Quince minutos con Uruguay" propalada por Radio Moscú el 11/2/78.- Se establece que la Federación Central y las Comisiones Obreras de Cataluña cursaron cable a las autoridades de Uruguay demandando la libertad del titular.-ASUNTO 2-1-18-33.-apm.-

22/4/78 2/4/978:- — ANTEL.-Depto.Contralor de Radiodifusion.-Version No.4.-Radio Moscú.-Audición del 21/1/78, "Quince minutos con Uruguay".-Se informa que permanentemente se expresa reclamo por su libertad.- ASUNTO 2-1-18-33.-apm.-

11/9/78 /9/978:- — Referente a la anotación del 7/9/954, ver ASUNTO 7073/1, Int.No.7.-apm.-

1/10/78 /X/ 8:- — Según nota del periódico húngaro "Nespszabadsag" de fecha 13/VII/78, titulada "Sentencia Terrorista en el Uruguay", se refiere a que un Tribunal Judicial condenó al titular, ex Diputado y miembro del Comité Ejecutivo del Comité Central del P.C. del Uruguay, a 8 años de prisión.- ASUNTO 2-1-19-59.-apm.-

28/10/78 8/10/978:- — Boletin "Carta" No.87 de julio de 1978, pág.2.-Se informa que el Fiscal a pesar de no tener pruebas conderatorias solicitó para el titular seis años de sentencia por "conviccion moral", y el juez militar elevó la sentencia a ocho años "tomando en consideración su delicado estado de salud".-ASUNTO 2-4-3-197.-apm.-

17/11/78 7/XI/978:- — Boletin clandestino "Desde Uruguay", No.14, 2da.quincena julio/78, pág.1.- Idem anotación precedente.-ASUNTO 2-4-3-210.-apm.-

27/11/78 7/XI/978:- — Fotocopia de boletin clandestino "Desde Uruguay", No.16, 2da.quincena agosto/78, pag.4.-Bajo el titulo "Amnesty International, Canada Groun 18", se reproduce una nota en inglés en la que se dice:- "que fué arrestada el 21/X/75 con otras 200 personas.-Se refiere que fue miembro electo del Parlamento y dirigente principal de los Obreros del riel y del Partido Comunista.-Poco antes de su arresto habia sido operado del corazon en B.Aires donde se le injertó una válvula artificial.- Luego de su arresto estuvo 16 dias incomunicado en el 13o.de Artilleria conocido como "El Infierno" en el que fué torturado y se le aplicó la picana eléctrica.- Posteriormente estuvo en el 5o.de Artilleria y en el 9o.de Caballeria en Montevideo, donde estuvo con los ojos vendados, maniatado y sin ser visto por medico o abogado.- No le fué por supuesto permitida la dieta, medicación y ejercicio prescriptos para su salud, la cual empeoró a causa de las torturas y una rebelde hipertensión, siendo finalmente al termino del año 1976 transferido al Hospital Militar Central.- ASUNTO 2-1-19-65.-apm.-

1/12/78 /XII/978.- — Según la Audición "QUINCE MINUTOS CON URUGUAY" de Radio MOSCU del día 2?-7-78, preocupa en círculos democráticos uruguayos la situación de este dirigente comunista el que acaba de ser condenado a 8 años de prisión encontrándose en precario estado de salud.-Ver Cpta. de Asuntos No.2-1-18-43- Lbm.-

6/XII/978:- Según Oficio Nº 774/78-207, de la Embajada del Uruguay en Londres, se remite un recorte de prensa extraído del diario "THE TIMES", en el que bajo el título "Prisioneros de Conciencia", aparece mencionado el titular .- Ver Asunto Nº 2-1-19-73 (folio Nº4).-ni.-

21/XII/978:- La Embajada del Uruguay en Moscú mediante Nota Nro. 12-78C, fechada en Moscú el día 5 de octubre de 1978, remite recorte de prensa extraído del diario moscovita "PRAVDA", de fecha 7 de setiembre de 1978, en el cual bajo el título "La Voluntad Inquebrantable", se informa sobre la militancia de José Luis MASSERA dentro del partido Comunista y que el titular ha sido objeto de refinados vejamenes y atroces sufri--/ mientos junto a otros dirigentes del P.C.U..- Ver Asunto Nro. 2-1-19-72 (folio Nro.5) .ni.-

PROMTUARIO No.9.-

NOMBRE: ALTESOR MESQUITA: Alberto.

HA.-

A C T U A C I O N.

04/01/79 01/979.- El D.2 de la D.N.II, por Parte Especial de Información No.51 de fecha 15 de Octubre de 1975, informa que es Instructor en los llamados Centros de Capacitación o Escuelas del P.C.U, en la temática "Situación Nacional y Latinoamericana".-VER ASUNTO No.2-2-2-- 13.-jc11.-

09/01/79 01/979.- El Boletín clandestino (FEUU) titulado Boletín Informativo Exterior No.7, de fecha. Setiembre-Octubre de 1978, hace referencias, que la Federación de Mujeres, la Iglesia Independiente Luterana, el Sindicato de Empleados Bancarios, el Chile Comité y otras Organizaciones han cursado cables al Uruguay solicitando la libertad del titular y otros.-VER ASUNTO.No.2-2--2- 17.-jc11.-

23-1-79:- Referente a la anotación del 11-9-78, Ver Asunto 2-2-1-3.-rbc.-

/II/79.- 6/2/79 Segun"CONVICCION" del 1ro./IX/78 realiza gestiones ante el Ministerio de Defensa (la CNT) para lograr la libertad del titular, señalando que su defendido esta enfermo en un centro penitenciario militar "a causa de las torturas sufridas en los interrogatorios".-Ver asunto Nro.2-2- -7.-jom.-

28/II/979: Boletín informativo Nro.1 de Amnistía Internacional (agosto/1978), que se refiere a / su detención.- ASUNTO Nro. 2-4-3-230 (folio Nro.17).-ni.-

27/3/1979:-(Acta 6030 tomada el 24/2/76 en el Bn. de I. 7 de Salto a Héctor Antonio Iriondo Chiesa).- Se establece que en agosto de 1974 participó de una reunión clandestina en una finca de la zona del Pantanoso, en su carácter de Secretario de Organizacion del Comité Central del proscripto P.C., a la que asistieron los Secretarios Politicos del Interior Juan Antonio Cáceres(Paysandú), Aisburo(Soriano), Tito Di Pascua(Rio Negro) y un tal Gomez (Fray Bentos), y el declarante(Salto).-apm.-

26/4/1979:-Version 111 del 4/XI/78 de la audición:-"QUINCE MINUTOS CON URUGUAY" que se propala por Radio Moscú.- Se informa que en Suecia, la Federación de Mujeres, la Iglesia Independiente, el Sindicato de Empleados Bancarios y otras organizaciones, enviaron cables a nuestras autoridades de Gobierno solicitando su libertad.-ASUNTO 2-1-18-87.-apm

30/IV/979: Relación de notas recibidas por la Embajada Uruguaya en Bruselas(Bélgica), en el período que va del 7 de Octubre al 7 de noviembre, de 1978, referentes a la situación del titular. Ver ASUNTO 1-1-19-28.-afs.-

14/6/979: - Audición "Quince minutos con Uruguay" que se propala por Radio Moscú.-Versión 12 del 3-3-979.- Se informa que en la reciente conferencia de los parlamentos Latinoamericano y Europeo celebrada en Roma, entre otras medidas se resolvió demandar la libertad de los presos politicos.-En la nomina dada a publicidad se incluye al titular.-ASUNTO 2-1-18-97.-apm.-

15/8/79 5/8/979.- Se menciona en documento en nómina de "14 prisioneros de conciencia" preparados por "Amnesty International" y entregados al Embajador de Uruguay en Inglaterra.-Ver asunto(Bulto)247.-jam.-

21/8/79 /8/979: - Audición "Quince minutos con Uruguay" que se propala por Radio Moscú.-Versión 115 del 18/XI/78.-Se establece que en Suecia se elaboran proyectos por su libertad.- ASUNTO 2-1-18-106.-apm.-

21/9/79 /9/979: - (Boletin clandestino "Desde Uruguay", No.10, 2da.quincena mayo/79).- Se consideró su situación en las sesiones de la Unión Interparlamentaria Mundial celebradas en el mes de abril en Praga(Checoeslovaquia), a través de un informe brindado por Enrique Rodriguez en la "Comisión Especial sobre las violaciones de los derechos de los "parlamentarios".- Se agrega que el 31/5/78 fué condenado a ocho años de prisión.- ASUNTO 2-4-3-270.-apm.-

25/9/79 /9/979: - (Boletin clandestino "Desde Uruguay", No.10, 2da.quincena mayo/78).-Se informa que en la sesión de la Unión Interparlamentaria reunida en Lisboa a fines de abril/78, se consideró la situación del titular, Turiansky, Massera y Perez.-La reunión acordó dirigirse a las autoridades uruguayas reclamando información al respecto, subrayando que de no recibirse respuesta en tiempo y forma, se tendrian por ciertas las denuncias recibidas, que implican violacion de la Declaración de Derechos Humanos y del Pacto Internacional de Derechos Civiles y Politicos.-ASUNTO 2-4-3-177.-apm.-

11/10/79 /X/979: - (Publicación "Aministia Internacional" de junio de 1979, vol.II, No.6).-Mencionado en un articulo titulado "Parlamentarios en prisión".-En abril de este año fué examinado su caso por el Comité Especial de la Unión Interparlamentaria(UIP) integrada por grupos nacionales parlamentarios de 72 paises.- Se dice que sufrió serios problemas de salud después de haber sido arrestado en 1975.-Menos de un año antes de tal fecha habia sido sometido a una importante intervencion quirúrgica que demandaba constante atención médica post-operatoria.-Pese a ello estuvo incomunicado por 12 meses sin asistencia

ALTESOR MEZQUITA GONZALEZ:- Alberto.-

FECHAS:-	ACTUACIONES:-
	médica y más tarde fué confinado en la cárcel militar No.1 de Libertad.-El 31 de mayo de 1978 recibió una sentencia de cárcel de ocho años acusado de "asociación subversiva".-ASUNTO 2-4-7-22.-apm.-
26/10/79 2/10/979.-	Por Mensaje A 292 P.El Gobierno uruguayo informa en la Oficina de las NN.UU. a la División DERECHOS HUMANOS lo relativo al caso R 2/10 sobre el estado de salud del titular.-Ver asunto 2-4-7-41.-jam.-
5/11/79 XI/979:-	(Copia de telex de nuestra representación diplomática en Washington, informando sobre acusaciones de Amnesty International a la política de Derechos Humanos en Uruguay).- Se informa que fué arrestado el 21/X/75.-Estuvo en el Bn.de Inf.No.13.-El 14/12/75 fué transferido al Bn.de Artilleria No.5.-El 24/9/976 fué acusado de "Asociación Subversiva".-El 31/5/78 fue sentenciado a ocho años de prisión.-Se informa que padece de una afección cardiaca y requiere atención médica.-En enero de 1977 fué transferido al EMIR 1.- ASUNTO 14-4--201.-apm.-
7/11/79 XI/979:-	El Departamento de Información del Ministerio de Relaciones Exteriores por Boletín Nº 44 informa de algunos puntos tratados en la Conferencia de la UNION INTERPARLAMENTARIA MUNDIAL, celebrada en Caracas en Setiembre de 1979. De Uruguay se mencionó el arresto, incomunicación y tortura de los Parlamentarios José Luis MASSERA, Jaime GERCHUNI Vladimir TURIANSKY, Alberto ALTESOR, Rosario PILTRAROIA, y Gerardo CUESTA. Ver ASUNTO Nº 2-1-19-158.cdif.-
13/11/79 /XI/979:-	Presentó a Isidoro Antonio DEMARI para su Afiliación al PCU,según material incautado por OCOA en Feb/976,"Operación Morgan".- Ver Asunto 2-1-1-81,Letra"D"tomo 2,hoja 291.-cv.-
15/11/79 /XI/1979.-	Según nota nº 321/978 de la Embajada del Uruguay en Berlin,de acuerdo a la traducción de un reportaje efectuado por el semanario local "Horizont" a Rodney Arismendi,con fecha 11 de octubre de 1978 que dice: Se planifica, aniquilar a los presos lenta y penosamente en esos dos campos Por ejemplo, se les da drogas, que sirven para destruir la capacidad de pensamiento.Aparte de los miembros de la GAU- un grupo que pertenece al Frente Ámplio - y del movimiento de los Tupamaros están encarcelados allá también numerosos camaradas de nuestro partido,entre ellos Jaime Perez, el titular,José Luis Massera,Jorge Mazzarovich,Gerardo Cuesta, Rosario Pietraroia y muchos más. Ver asunto 2-1-18-126. eb.
21/11/79 1/11/979.-	**Según nota enviada al Ministerio de Relaciones Exteriores por el Secretario General de la Unión Interparlamentaria, solicita texto de los fallos contra el titular.- Ver ASUNTO 2-4-7-60.-ieo.-**
3/12/79 3/12/979:	Se informan las anotaciones hasta el presente al E.M.E. Dpto. II .- por Memo. No. 13.303./79.o/a.-
5/12/79 /12/979:-	(Boletín "Aminigtía Internacional" No.1 de agosto/978).-se informa que el titular cumplió 65 años en agosto/78.-Fué arrestado del 21/10/975.- se informa que estuvo detenido en una casa particular, luego en el Bn. No.13 de Infantería conocido por "El Infierno".-El 14/12/75 fué trasladado al Bn. No.5 de Artillería.-A su familia le fué permitido visitarlo a partir de setiembre de 1976.-El 24/9/76 fué acusado de "Asociación subversiva" conforme al art.60(V) del CPM que conlleva una sentencia entre 3 y 18 años de cárcel.- sufre de una afección cardíaca y estuvo internado en el Hospital Militar Central.-En enero de 1977 fué trasladado al EMIR No.1.- ASUNTO 2-4-7-15.-apm.-
4/8/80 6/8/980.-	El semanario francés "REVOLUTION" del 20/6/80,publica varios artículos bajo el título "Uruguay",conteniendo información falsa y agraviante contra nuestro País.-Ver asunto 2-1-19-279.-jam.-
15/9/80 5/IX/980:-	"URUGUAY: ¿un campo de concentración?" Título de un libro publicado en Brasil por la editorial "Civilización Brasileña" en 1979, y en cuya página 115 figura en una nómina de detenidos con graves problemas de salud. Ver BULTO 300.cdif.-
8/10/80 2/10/1980:-	El GRUPO FINLANDES DE LA UNION INTERPARLAMENTARIA En nota de fecha

FECHA	ACTUACIONES
	/... 3/1/1979 elevada al Embajador del Uruguay en Suecia,se interesa por su situación. Ver asunto 2-1-19-323.eb.
15/10/1980.-	Según el Boletin de C.C.D.U. de Agosto de 1980,editado en Mexico, se lo menciona en el Testimonio Documental: La Libertad está en Prisi donde se menciona que actualmente se encuentra en un crítico estado de salud a causa de que no se permite atender debidamente su seria afección cardíaca.Se encuentra en el Penal de Libertad.Ver asunto 2-1-18-270.ab.
7/11/80 1/XI/1980.-	Según la audición de Radio Moscú"PANORAMA URUGUAYO" del 6/9/1980,informó que el Comité Internacional de Juristas con sede en Ginebra en nota enviada a la Unión Interparlamentaria,Solicita la libertad de los causantes.Ver asunto 2-1-18-283.eb.
2/1/81 2/1/981:-	El boletín clandestino "CARTA" del PCU, No.97 de octubre/80,informa que está en estado delicado, su corazón marcha con un marcapasos, y las tensiones permanentes en el Penal de Libertad, la mala alimentación y los malos tratos, en su estado de salud, hacen temer por su vida.-ASUNTO 2-4-3-328.-apm.-
29/1/81 /I/981:-	Presentó con Gualberto LOPEZ a Roberto GIMENEZ BEMPOSTA para su Afiliación al PCU,según material incautado por OCOA en eb/976,"Operación Morgan".-Ver Asunto 2-1-1-81,Letra"G"tomo 2,hoja 367.-cv.-
30/1/81 /1/81.-	Radio Moscú en su audición del 1/11/80 "PANORAMA URUGUAYO""informa sobre su detención en el Uruguay por defender sus ideas".-Asunto No.2-1-18-300.-jom.-
4/2/81 2/81	Radio Moscú en su audición "Panorama Uruguayo" del 11/X/80 comenta sobre la salud del titular, demandando su libertad y una adecuada atención médica.Ver asunto 2-1-18-289.DG
	17/2/1981:- SID/Mem.494/mcp.-
16/3/1981	El boletín "DESDE URUGUAY" p. 4/981 informa que la C.N.T. en Panamá lanzó una demanda por su libertad y por su salud.Ver asunto 2-1-19-368.eb.
10/4/81 /4/1981	En una reunión de la Coordinadora Regional America Latina de la CNT celebrada en Panamá,se pronunció por incrementar la brega por una amnistía general para los presos políticos y reclamar en particular xxx la pronta liberación del titular,de acuerdo a lo informado por Radio Moscú en su programa Panorama Uruguayo del 14/2/1981.Ver asunto 2-4--2.eb.
21/4/81 1/4/1981	Mencionado por Juan Angel Toledocomo dirigente sindical preso a quien se debe arrancar de las garras de la dictadura uruguaya,en declaraciones formuladas para Radio Berlín.Ver asunto 2-1-18-333.eb.
21/4/81 21/4/1981	Según la audición "PANORAMA URUGUAYO" de Radio Moscú del 22/2/1981 el P.C.U. denunció preocupación por el estado de salud del titular demandando su libertad.Ver asunto 2-1-19-373.eb.
19/V/981;-	El boletin clandestino Nº oo de febrero de 1981, se comenta que es delicado el estado salud del titular.-Ver asunto 2-4-3-340.-jea.-
23/5/981:-	Boletín clandestino "Desde Uruguay", No.3 de febrero de 1981, informa que se halla internado en el Hospital Militar en delicado estado.- Padece trastornos cardíacos ya que con anterioridad se le habían practicado dos "by pass".- Se menciona que un hijo suyo habría fallecido en 1979 en Nicaragua combatiendo junto a los revolucionarios sandinistas.-ASUNTO 2-4-3-345.- apm.-
26/V/81;-	Radio Moscú en su audición "PANORAMA URUGUAYO" del 4/4/81, hace comentarios sobre el grave estado de salud del tituar y supuesto malos tratos de que fuera objeto.- Ver asunto 2-1-18-354.-jea.-

...ICA MEZQUITA - GONZALEZ - Alberto.- Hoja No.: 3[illegible]

CIVILIAN Nro.9.-

5/6/81
VI/981:- El Boletín "DESDE URUGUAY" No.6 de 1981 informa que el partido Quebecois de Canadá elevó una nota al Gobierno uruguayo demandando por la libertad del titular.-Ver Asunto 2-4-3-352.-rbs.-

6/7/81
7/1981 En la audición "PANORAMA URUGUAYO " de Radio Moscú del 9/5/1981 se informa que la COMISION ESPECIAL DE RR.EE. del Parlamento Ecuatoriano, resolvió hacer gestiones públicas por la excarcelación del titular. Ver asunto 2-1-19-395.eb.

20/7/81
0/7/981:- El periódico "Líber Arce", órgano clandestino de la U.J.C., en su edición de abril de 1981, informa que el titular está internado en el Hospital Militar y necesita urgente atención especializada, que "allí no se le brinda".-ASUNTO 2-4-3-359.-apm.-

21/7/981:- "Carta", No.99 de feb.981.- Informa que es grave su estado de salud y que se halla internado en el Hospital Militar.-ASUNTO 2-4-3-357.-apm.-

14/8/81
.4/-8/981: Es mencionado en una conferencia de prensa por miembros del COSUR,- junto a Raúl CARIBONI y Héctor RODRIGUEZ.-Extractado del Boletín Clandestino "DESDE URUGUAY" No.12/981.-VER ASUNTO No.2-4-3-269.-ffoo.-

[illegible]/8/81
/VIII/981:- Presentó con José Luis DEBIA a Ramón Dia GONZALEZ SAEZ BERMUDEZ para su Afiliación al PCU,según material incautado por OCOA en Feb/976,"Ocupación Morgan".-Ver Asunto 2-1-1-81,Letra"G"tomo 3,hoja 716.-cv.-

10/9/81
[illegible]/9/981:- Radio Moscú en su audición "PANORAMA URUGUAYO" del día 25/7/981 denuncia la gravedad del estado de salud del titular.-ASUNTO 2-1-18-394.-apm.-

14/9/81
/IX/981:- Radio Moscú en su audición "PANORAMA URUGUAYO" del 8/8/981, informa que sigue siendo muy grave el estado de salud del causante y se pide que sea atendido por el especialista argentino PARLARC.-Ver Asunto 2-1-18-395.-rbs.-

25/9/81
2/[illegible]:- Mencionado en el boletín clandestino "LIBERARCE", suplemento No.2 de junio de 1981, como "internado nuevamente en delicado estado de salud".-ASUNTO 8-2-4-293.-apm.-

1/10/81
10/981.- Presento con Rodolfo BADO a Juan Angel LOPEZ CARBAJAL para su afiliación al PC. según material incautado por OCOA. n F b/976. ASUNTO 2-1-1-81 L. "L" TOMO 2 HOJA 311.odif.-

5/10/81
/10/981:- Boletín clandestino "Desde Uruguay", No.17 de la primera quincena de setiembre de 1981.-Informa que diversas organizaciones se han dirigido a nuestras autoridades solicitando que se le autorice a viajar a Buenos Aires para ser intervenido en la Clínica "Güemes", donde ya había sido operado hace varios años practicándosele dos "by pass" por deficiencias cardíacas, en razón de que habría que reponerle una prótesis que se halla obstruída.-Se alega que en nuestro país no se estaría en condiciones de hacer tal intervención.-ASUNTO 2-4-3-277.-apm.-

9/10/81
/10/1981 En la audición de Radio Moscú"PANORAMA URUGUAYO" del 29/8/1981 se demanda por la libertad del titular.Ver asunto 2-1-18-416.eb.

14/10/81
1.10.981: Referente a la anotación del 5/10/981, idem ASUNTO 2-4-3-281. MLE.

20/11/81
0/11/981: En Quito se informó que se hacen gestiones para la libertad de Alberto Altesor. Las mismas son realizadas por su hija Alicia. Información que surge del boletín clandestino "DESDE URUGUAY" Nro.9/981. Ver asunto2-4-3-364.-slv.-

30/11/81
0/11/981.- En Ecuador el Parlamento reclama la libertad de Alberto Altesor; otras gestiones están a cargo de su hija Alicia. Según lo que se informa en el boletín clandestino "DESDE URUGUAY" Nro.10/981.- Ver asunto 2-4-3-363.slv.-

2/12/81
/12/981.- **Mencionado por el sediciosо Carlos Bouzas, en declaraciones formuladas en San Pablo, como recluso del EMR 1,cuya vida está en peligro. Ver asunto 2-4-7-162.-slv.-**

12/12/81
.12.81; F-3/C.I./Fotoc.-

49053

ALTESOR MEZQUITA o GONZALEZ: Alberto

PRONTUARIO Nro.9

FECHA	ACTUACIONES

4/2/982.- Con el título de: "El calvario de los presos" son nombrados por el órgano del PCU. "CARTA 101/981".- Ver asunto 2-4-3-366.- slv.-

19/3/1982.- Según la revista de ALDHU nº 3 de enero de 1982.Sesenta y cuatro años permanece detenido en el E.M.R. nº 1,desde el año 1975.Fué sometido en el año 1974 a una compleja intervención quirurgica sobre el corazón,realizandose un injerto vascular y un recambio valvular.En los últimos meses se ha informado que ha merecido la internación en el Hospital Militar en dos oportunidades por haberse producido algunos trastornos cardiovasculares,probablemente como consecuencia de una complicación tardía de su operación anterior. Ver Bulto 442.eb.

23/3/1982.- De acuerdo a "BOLETIN"F.P.P.U. de febrero de 1982 se denuncia por la salud del titular.Había sido sometido a una intervención quirurgica cardíaca,pocos meses antes de ser encarcelado, lo cual no evitó que se le hiciera objeto de las torturas más crueles.Desde hace 2 años su estado de salud se ha agravado debido al hostigamiento constante y la necesidad urgente de una nueva operación . El diagnóstico del especialista Dr.Favaloro,confirmado por los propios médicos militares,dan cuenta de la gravedad de su estado.Ver asunto 2-4-12-63.eb.

12/4/1982.- De acuerdo al Parte Especial de Información(I) Nº 170/BE/982 del 10/3/1982 del Estado Mayor del Ejercito dice que Asis ALTESOR primo del recluso n. 2132 Alberto ALTESOR habría conseguido en préstamo en la Sociedad Española los resultados del examen realizado al recluso recientemente por intermedio del SS.FF.AA.Se habrían hecho copias de estos resultados a efectos de remitir una a MEXICO a Iván hijo del recluso y otra para el Dr. URUGUAY TOURNE,su abogado defensor.El recluso indicó a su primo que encargara a este último enviar un alegato pidiendo su libertad y una copia de los examenes a la Asamblea General de las Naciones Unidas cuando esta organización comience sus reuniones para lograr el interés de dicho foro internacional como apoyo a su liberación.Ver asunto 8-2-4-317.eb.

20/4/1982.- Mismas anotaciones que las del 23/3/1982 para el asunto 2-4-3-411.eb

30/4/1982.-Cartas dirigidas al Sr. Teniente Coronel Luis V.Queirolo el 24/5/80 y al Brigadier General J.Perez Caldas el 19/5/1980 con remitentes y direcciones falsas,interesándose por la situación de Alberto ALTESOR y agregando que Canadá está dispuesta a recibirlo.Ver asunto 2-4-19-278.eb.

19/7/982:- Según Parte Especial de Información No.626/BE/981 del Estado Mayor del Ejército Dpto.II,se informa que la esposa del recluso Alberto ALTESOR había sido mandada a buscar por el,titular para viajar a México.-El día 14/NOV/981 en vuelo 941 de CRUCEIRO,sale de nuestro país ,-acompañada de una religiosa María Mercedes SUNER SILVEIRA DE ANDRADE.-Ver Asunto BULTO 414 .-

5/8/982:- El boletín clandestino "Liber Arce" de la U.J.C., en su número de abril de 1981, informa que se halla internado en el H.M.C. y necesita urgente atención médica especializada "que allí no se le brinda".-ASUNTO 2-4-3-402.-apm.-

20/8/982:- El boletín clandestino del PCU "Carta" informa en su No.99 de febrero de 1981, que es grave su estado de salud.-ASUNTO 2-4-3-404.-apm.-

24/8/982:- El boletín clandestino "Carta" del PCU en su No.101 de junio de 1981 informa que sigue en peligro su vida a lo que se agrega la grave enfermedad de su compañera.-ASUNTO 2-4-3-408.-apm.-

26/8/982:- El boletín clandestino "Carta" del PCU en su No.102 de agosto/81 dice que necesita urgentemente una nueva operación al corazón.-

ASUNTO 2-4-3-409.-apm.-

ALTESOR MEZQUITA o GONZALEZ: Alberto   Hoja Nro. 39

PRONTUARIO No.9

FECHA   ACTUACIONES

20/9/82.-El Boletín clandestino "LIBERACION" Nro.32, del 31/5/82, en su columna titulada "NO SE DICE" dice que a pesar del ofrecimiento del Dr.Favaloro para viajar a Montevideo e intevenir en las coronarias al titular, los militares de nuestro País se niegan a autorizar la intervención.-Ver Bulto Nro.447.-jom.-

15/X/982: El boletín clandestino "CADENA MUNDIAL DE INFORMACION Y SOLIDARIDAD CON URUGUAY", correspondiente al mes de mayo de 1981, informa bajo el título "DENUNCIA" que su hija Alice ALTESOR, ha denunciado en forma internacional que el mismo sufre de una grave afección cardíaca tras haber sido operado del corazón en 1974, y posteriormente encarcelado.- ASUNTO Nº 2-4-3-361.-EMC/ni.-.-.-.-.-.-.-.-.-.-.

15/10/982:-"Boletín", publicación de noviembre de 1981 del Comité de Familiares de Presos Políticos Uruguayos informa sobre el estado de salud del titular.-ASUNTO 1-4-12-62.-apm.-

2/XI/982: Audición "PANORAMA URUGUAYO", propalado por ondas de Radio Moscú, correspondiente al día 6 de febrero de 1982, informa que la ASOCIACION LATINOAMERICANA DE DERECHOS HUMANOS, ha enviado a las autoridades uruguayas un "documento" en reclamo, en primer lugar, de los "presos políticos" en precarias condiciones de salud, o gravemente enfermos.- Es mencionado en estas condiciones de salud, junto a otros sediciosos detenidos.- ASUNTO Nº 2-1-18-454.-EMC/ni.-.-.-.-.-

19/11/82.- Figura en una nómina publicada en la revista ALDHU, (Asociación Latinoamericana de Derechos Humanos) Nro.3, de enero de 1982, de presos enfermos "que esperan la muerte sin encontrar en las autoridades uruguayas ni comprención ni misericordia para su drama".-Asunto Nro.2-4-7-228.-jom.-

2?/XI/982: Audición "PANORAMA URUGUAYO", propalado por ondas de RADIO MOSCU, correspondiente al día 20 de marzo de 1982.- Se informa que su estado de salud se ha "agravado", según lo denunciado en forma internacional en varios países de América Latina.-ASUNTO Nro. 8-2-4-325.-EMC/ni.-

6/XII/982: Audición "PANORAMA URUGUAYO", propalado por ondas de "RADIO MOSCU", correspondiente al día 17 de julio de 1982.- Se informa que fue sometido por segunda vez a una delicada intervención quirurgica al corazón.- La operación fue todo un exito, y fue realizada por el cirujano argentino René FAVALORO, en el Instituto del Corazón de esta / capital.- ASUNTO Nº 2-1-18-496.-EMC/ni.-.-.-.-.-.-.-.-.-.-.-.-.-.-.-.

6/XII/982: Audición "PROGRAMA PARA URUGUAY", propalado por ondas de RADIO BERLIN INTERNACIONAL, correspondiente al día 16 de julio de 1982.- Idem. información a "PANORAMA URUGUAYO".- ASUNTO Nº 2-1-18-496.-EMC/ni.-.-

6/12/82
/XII/982: Boletín informativo "AMNISTIA INTERNACIONAL", correspondiente al mes de febrero de 1982, pág.8, bajo el título "URUGUAY, TEMOR POR SALUD DE PRESOS EN CARCELES MILITARES", se informa que su estado de salud es defisitario.- ASUNTO Nº 2-4-7-220.-EMC/ni.-.-.-.-.-.-.-.-.-.-.-.-.

15/12/82
5/XII/982: Boletín clandestino "CADENA MUNDIAL DE INFORMACION Y SOLIDARIDAD / CON URUGUAY", correspondiente a febrero-marzo de 1982.- Bajo el título "PRESOS EN GRAVE ESTADO DE SALUD", se informa que el mismo se encuentra en estas"condiciones" de salud.- ASUNTO Nº 2-1-18-495.-/ EMC/ni.-

3/1/83
/I/983: Boletín clandestino "DESDE URUGUAY" Nº 17, correspondiente a la 1ra. quincena de setiembre de 1982.- Bajo el título "AMNISTIA INTERNACIONAL: ACCION URGENTE POR LA LIBERTAD DE ALTESOR", se informa, según / un cable fechado en la ciudad de Boon(R.F.A.) que un grupo alemón de "AMNISTIA INTERNACIONAL", ha lanzado una "campaña mundial denominada URGENT ACTION" por la libertad de este sedicioso uruguayo".-ASUNTO Nº 2-4-3-444.-EMC/ni.-

49055

R[illegible]RTUARIO Nº [illegible].-

HOJA Nº 40

NOMBRES Y APELLIDOS: ALTESOR [illegible] Alberto.- (a) "RAFAEL"

FECHAS	ACTUACIONES
31/V/983:	Referente a la anotación de fecha 2/XI/982, idem ASUNTO Nº 8-2-4-318.-EMC/mi.-
13/6/1983	En la RFA diputados de varios partidos firmaron un petitorio en favor de su liberación.ASUNTO 2-1-18-565.eb.

ADVERTENCIA

ESTA INFORMACIÓN ES ABSOLUTAMENTE [illegible]

..// 4) REFERENTE: BLEIER, Eduardo.-
REGISTRADOS: **BLEIER HOROVITZ, Eduardo (a) ENRIQUE.-**
DOCUMENTOS: C.I. 499.228.-
DOMICILIO: San José 1466 Ap. 101 (970).-
DATOS PERS: Nacido en Montevideo el 12/11/927.-
ANOTACIONES: Continúan en la Hág. 42.-

ADVERTENCIA
ESTA FOTOCOPIA ES FIEL REPRODUCCION DEL DOCUMENTO
ORIGINAL PRESENTADO ANTE LA
AUTORIDAD QUE CERTIFICA. MONTEVIDEO
MARZO DE 2005.

49057

INICIADO 14/IV/1959 .- PRONTUARIO No. 116 .-

(a) "ENRIQUE"

NOMBRES: BLEIER HOROVITZ: Eduardo PRONTUARIO DE IDENT.CRIM. No. 193.518

CED. IDENTIDAD No. 499.228 REG. FOT. No. 1.191.690

C. CIVICA: CPTA. ASUNTO No.

OCUPACION: Odontólogo.-

ORGANIZACION: PARTIDO COMUNISTA DEL URUGUAY.-

DOMICILIO: Santiago de Anca No.1464 (en 1966)

LIBRO REGISTRO No.

AUTO MATR.: 212.871 MOTO MATR.:

A N T E C E D E N T E S

FECHA	ACTUACION
DATOS PERSONALES	Nacido en Montevideo, el 12/XI/1927, hijo de Eugenio y de Ana, casado con ROSA VALIÑO.-
Noviembre 1954	Candidato del Partido Comunista en caracter de suplente a la Camra de Representantes por Montevideo, en las elecciones nacionales.- ap.-
Noviembre 1958	Candidato del Partido Comunista a la Camara de Representantes por Montevideo en las elecciones nacionales.-.-
3/VI/1959	El Popular pag.6, hara uso de la palabra el 4 de junio en la Casa del Partido Comunista, en un acto organizado para amigos y afiliados del gremio de la aguja.-ap.-
8/X/1959	El Popular pag.7, en representacion de la Comision Nacional de Finanzas del Partido Comunista, firma una nota titulada:" A los trabajadores, a los amigos y a los militantes del Partido Comunista".ap.-
10/I/1961	Fue detenido por el delito de "atentado y lesiones", en circunstancias que integraba los grupos de atacantes salidos de la casa del Partido Comunista en Sierra No.1720.- Estos grupos provistos de piedras, cachiporras y armas de fuego, atacaron a los manifestantes democratas, provocando la muerte de uno de ellos, Serafin Billoto.pf..-
junio/1961	Realiza los trabajos necesarios para deja establecida la filial del Movimiento Ibero Americano Pro Amnistia de los Presos Politicos de España y Portugal, en compañia de Venancio Lozoya, Cesar Farral y Elbio Camarotta.cd
13/III/1962	Partio por LAN con destino a Santiago de Chile, en compañia de Jose L.Massera, Mario Troccoli y Ana Pakman de Troccoli.ap.-
22/III/1962	Regreso por SAS procedente de Santiago de Chile
Noviembre 1962	Candidato del FIDEL en su caracter de 2lo.Titular a la Camara de Representantes en las elecciones nacionales.-
7/XII/1962	Concurrio en su automovil matr.212.871 a unacto organizado por el FIDEL en la ex-cerveceria.- ..//

PRONTUARIO No. 116 .- HOJA No. 49

NOMBRE: BLEIER HOROVITZ: Eduardo

FECHA	ACTUACION
3/IV/1963	Segun "M" secretario de la Comision Nacional de Finanzas del P.C. y miembro de su Comite Central, funcionario rentado que viaja constantemente a buenos Aires.-ap.-
14/VI/1963	Segun material ocupado a Alberto Esteban Sanchez Amarilla, posee el carnet de afiliado No.2455 del P.C..-
XII/1963	Viajo a Cuba.-
5/I/1964	El Popular pag.2, miembro del Comite Central del P.C., declaraciones formuladas en La Habana, donde asistiera al desfile militar celebratorio del 5o. Aniversario de la Revolucion Cubana, efectuado el 2 de enero.-ap.-
5/II/1964	Llega por K.L.M. procedente de Chile, en su viaje de r greso de Cuba.-ap.
12.II/1964	Contactos den Aldo Rodriguez Camps, encargado de Negocios de Cuba en el Uruguay.ap.-
1/III/1964	Informa sobre una recepcion que se les dara a los que concurrieron a La Habana a los festejos del 2 de enero, invitados por el Gobierno Revolucionario, en la calle Convencion No.1282, entre los que figura el mencionado.mvg.
12/IV/1966	El Popular, Integra con Hederson Cardozo y Manuel Liberoff la delegacion del Sec. Este del P.C. a una red de asambleas a organizarse con motivo del proximo 1o.de Mayo.- jlp.-
24/V/1966	Un vehiuulo a su nombre parkicipo en la caravana realizada en la fecha, en festejos por el resultado obtenido en la recoleccion de firmas para la Reforma Popular, auspiciada por un grupo de sindicatos y el Partido Comunista.
29/VII/1966	Propietario del Vehiculo 212.871 que condujo personas al Aeropuerto Nacional de Carrasco con motivo de la llegada de una delegacion de la URSS, que concurre a la inauguracion del XIX Congreso del P.C. del Uruguay.- aaa.-
Novimbre/1966	Candidato del FIDEL a la Camara de Repr sentantes.-
28/III/1967	El Popular pag.11; hara usode la palabra en una reunion organizada por la Agrupacion Malvin del Partido Comunista.om.-
13/V?1967	El Popular, pag.10 convoca a las activistas del Frente de Finanzas del P.C. para el activo que se realizara en la fecha en la casa del Partido.om.-
28/X/969:	"El Popular" Pag. 10:- hara uso de la palabra en un acto que se realizara en la sede de la Seccional 10a. del Partido Comunista.-om.- - - - - - - -
26.5.68	Viajo de Uruguay a Checoeslovaquia y Alemania Oriental, regreso a Uruguay el 20.6.68.-rm.-
28/III/970	**Según Memorandum No.361 de la Seccional 9a., denunció en esa seccional Hernán F. Presno Muñoz, la sustracción de dos chapas No.272.615, del coche propiedad del causante. Ambos se domicilian en Jaime Cibils No.3026.-ap.----------**
9/10/970	Se establece que concurre con coche Chevrolet Mat.520.969 a reuniones con elementos comunistas que se celebran en un apto.de Vazquez Ledesma No.2945.-(Ver Informe No.1465 del 9/X/70)Depto.No.2.-(apm).-
27/III/972:-	**"El P pular" Pág. 8:- El Comité Ejecutivo del Partido Comunista y la Agrupación "Ituzaingó" y el Comité de Base Hipodromo, participan del fallecimiento de la madre del causante a quien le hacen llegar sus expreciones de solidaridad.-om.- -**
13/VII/972;-	"El Popular" Pág. 6:- Secretario de Organización en Montevideo; hara uso de la palabra en un acto que se llevara a a cabo en el local Central del Partido Comunista.-om.- - - -
15/VI/973	"Ultima Hora";pág.9:-Secretario de Organización Departamental del Partido Comunista;hara uso de la palabra el día 16/VI/973 en el activo de mujeres comunistas.-jf.-
11/1/1974:-	**Por Memorandum s/n del D-2(Gremiales)ref.al "Operativo Limpieza" llevado a cabo en los locales de los partidos políticos de izquierda disueltos por el P.E., se establece que los servicios de UTE de la Seccional SUR del P.C. sita en Maldonado No.1508/10 se hallan a su nombre.-apm.-**
18/IX/974:	Suplente a la Cámara de Representantes por el Dpto.de Montevideo, Lista 1001 del Frente Amplio en las Elecciones Nacionales de 1971.-rdc.-

49059

PRONTUARIO No. 116.-

HOJA No. 46

NOMBRE: BLAIER HOROVITZ : Eduardo.-

FECHA	ACTUACION
12/I/976:	"El Popular" del 7/VI/972 pág.6;Hace uso de la palabra ante funcionarios del Hospital de Clínicas en el local del Secc. Universitario sito em la intersección de las calles Arismendi y Lavalleja.-(Asunto 2-4-5-7-).-jaf.-
12/1/1976:-	"El Popular" del 3/6/72,pág.6:- "Usa de la palabra en el "encuentro realizado el jueves 8, en el local de Piedras "514, contando con nutrida concurrencia de funcionarios del "Hospital de Clínicas".-cpta.Asunto 2-4-5-6(5-7)apm.-
14/1/976:	"El Popular" del 15/9/972,pág.6:Habrá en acto del P.C.en la Agrupación de Obreros Metalúrgicos a la hora 17:00.-FL/dacm.-
19/I/976:	Usó de la palabra en asamblea pública, auspiciada por la Agrupación Aguas Corrientes, en lugar no especificado.-FL/gs.
19/2/976:	Por Parte Especial de Informaciones No.51,del D-2 de fecha 15/10/975,se informa que tiene a su cargo el tema:""Economía Política",en el denominado Centro de Capacitación o Escuelas del Partido Comunista del Uruguay.-Asunto 2-2- -2.-dacm.-
19/III/976:-	Según manifiesta Wladimir TURIANSKI en Acta que le fuera tomada en oportunidad de su detención en el año 1975,el causante era su colaborador directo, - cuando se hace cargo de la Secretaria Nacional de Propaganda del Partido Comunista.-Ver 2-1-4-18 de ASUNTO.-Se hace constar,que tales actividades las desarrollaban en forma clandestina.-Ver 2-1-4-18 de - ASUNTO.-lac.-
30/IV/976:-	Según manifiesta Adán PEREYRA en Acta que le fuera tomada en el año 1975,el causante fué quién le propuso trabajar en favor del proscripto P.Comunista y lo conectó con José WOLMAN,con quién y juntos a otras personas llevaron a cabo todo lo relacionado a la aparición y distribución del semanario clandestino "Carta" del proscripto P.Comunista.- - - - - - - Según manifiesta Jorge Raúl CASTILLOS MALMIERCA en Acta que le fuera tomada el 13 de Noviembre de 1975,el causante logra reunir un grupo de personas,en el año 1969,que trabaja en el aspecto financiero,tratando de obtener dineros para el Comité Central del P.Comunista.-Agrega,que con el causante mantuvo una prolongada vinculación y que al mismo lo puede definir,como muy capaz,muy inteligente y muy neurótico.-Por último,manifiesta,que el causante había asistido a cursos del Partido realizados en Moscú-Rusia.-(Operación "MORGAN" del P.Comunista).-Ver 2-1-2-81 de ASUNTO.-lac.-
10/VIII/976.-	Según requisitoria No.11/76 del SID de fecha 9/8/76 se establece que se pide la captura del titular.-ASUNTO 2-1-16-17.- wftm.-Ampliando la anot. anterior posee el No.1189 de requerido.-ASUNTO 2-1-16-17.-wftm.-
12/8/76	Según informe confidencial es comunista desde hace unos 25 años, en 1961 estuvo en el Comité Central del PCU,se hizo Secretario de Finanzas en 1966 y en 1975 se trasladó a una Regional del PCU.- Ver Asunto 2-1-1-40.-NRR
13/8/1976:-	Según manifiesta Juan José Ormaechea De León en Acta que le fuera tomada el 28/11/1975, hasta el año 1972 ejerció el cargo de Secretario Nacional del proscripto Partido Comunista siendo reemplazado en dicho año por Edgardo Lanza (a)"Agustín (Operación "MORGAN" del P.Comunista).-ASUNTO 2-1-2-81.-apm.-

FICHA N.116 — H.J. No. 46

NOMBRE:- BLEIER HORONITZ:- Eduardo.-

FECHA:-	ACTUACION:-
17/8/1976:-	Según manifiesta Luis Alberto Olascoaga Bascans, en 1968 integró la Comisión Nacional de Recursos del Partido Comunista, en carácter de Secretario Nacional de Finanzas.- Eran otros integrantes, el deponente, Dr.Juan José Ormaechea, Arq.Luis Santamarina y Enrique Kusocovich.-(Operación "MORGAN" del P. Comunista).-ASUNTO 2-1-2-81.-apm.-
18/VIII/976:-	Referente a la anotación del 10/8/76, idem Cdo.de Prensa de las FF.CC. Nro. 1335 del 11/8/76 -(ec)
20/8/1976:-	Segun manifiesta Carlos Bosch Garcia en Acta que le fuera tomada en noviembre de 1975, recluto al declarante para ocupar el cargo de Secretario de Propaganda del Partido Comunista en la Regional 3.-(Operacion "MORGAN" del P.Comunista).-ASUNTO 2-1-2-81 -apm.-
30/8/1976:-	Colaboraba con W.Turiansky encargado de la Secretaria Nacional de Propaganda del ilegal P.Comunista, sierdo su tarea la publicación de materiales que recibia de manos de éste.-Ver Acta tomada a W.Turiansky en 1975.-(Operación "MORGAN" del P.Comunista).-ASUNTO 2-1-2-81.-apm.-
12/4/977:	Según el Folletín del "ROE", adjunto al Boletín de "GRISUR", del 8/12/976, en el que se publica un reportaje realizado a Hugo Cores en una Radio de Milán, en el que expresa: Que el titular fue detenido y que luego se le solicitó la Captura, después de varios meses. ASUNTO 1-4-10-23- GEP.=
20/4/77.-	La Comisión Interamericana de Derechos Humanos presenta ante la Dirección de Asuntos de Política Exterior del Ministerio de RR. EE. un reclamo a los efectos de que se informe sobre la situación de su persona. Ver Cpta. de Asuntos No. 15- - -111.-Lbm.-
8/9/977:-	Idem anotación de fecha 10/8/976, en Parte de Información N203/977, de 13/7/977, del SID.-Ver Asunto 1-1-4-40.1vf.-
1/2/1978:-	Boletín s/nombre, fecha 1ra.quincena de julio 1977, formato similar a "Carta", posiblemente editado en Méjico.-Se reproduce facsimil de la "carta abierta" publicada en la prensa mejicana el 27/6/77, dirigida al Sr.Embajador de la R.O.del Uruguay, solicitando se informe sobre el paradero del titular.-ASUNTO 2-6--84.-apm.-
20/2/978:-	Boletín s/nombre,formato similar a "Carta", pág.3, 1ra.quincena enero/978, posiblemente impres en Méjico.-Se establece que el titular continúa "desaparecido".-ASUNTO 2-4-3-155.-apm.-
16/3/978:	Un artículo del diario cubano "Granma", del 21/9/77, referente al 57 aniversario del Partido Comunista del Uruguay, menciona al titular como un dirigente comunista que sufre los horrores del / presidio en nuestro país. VER ASUNTO 2-1-19-17. GEP.-
30/3/78:	"El Popular",20/6/64,"Editan en la URSS,el libro de éste titulado"Artigas".-.....Ver Asunto 2-4-5-45.-chc.-
25/4/978:-	ANTEL.-Depto.Contralor de Radiodifusión, 28/1/978, Versión No.6, Radio Moscú, Audicion:-"Quince minutos con Uruguay".-En dicha audicion se denuncia los procedimientos de que son objeto los presos politicos en cuarto a defensa jurídica y otras violaciones de derechos, entre ellos el ocultamiento por meses o años del lugar de detención y la situación de los presos.-En esta condición de "desaparecido" se encontraria el titular.-ASUNTO 2-1-18-33.-apm.-
22/5/978:-	Boletin s/nombre,formato similar a "Carta", 1ra.quincena abril 1978, posiblemente impreso en Méjico.-A solicitud de su hija Irene, 18 parlamentarios israelíes enviaron al Gobierno Uruguayo un telegrama, demandando el "cese de torturas", respeto de derechos humanos e inmediata liberación de su persona.-ASUNTO 2-4-3-171.-apm.-
12/9/978:-	Ampliando la anotación de noviembre de 1954 sobre su candidatura a la Cámara de Representantes, se establece que lo fué en el 63c lugar de la lista 63.-ASUNTO 7073/1,int.7.-apm.-

FECHAS:- ACTUACIONES:-

26/10/978:- Boletín "Carta" de abril de 1978, No.81., pág.9.- Bajo el titulo "Salvar la vida de los desaparecidos", se publica una nómina de personas en la que figura el titular, agregando que ninguna autoridad se responsabiliza de su existencia, creando un clima de desesperación y angustia para sus familiares.-ASUNTO 2-4-3-100.-apm.-

31/10/978:- "Compañero", periódico del P.V.P., No.68 del 1/9/78, pág.7.- Bajo el titulo "Donde están ?", figura en una nómina de personas desaparecidas en Montevideo,- ASUNTO 1-6-10-21.-apm.-

1/XI/978:- "Compañero", periódico del P.V.P.,No.68 del 1/9/78, pág.11.-Bajo el titulo:- "Luchadores muertos en prisión", se publica una nota en la cual se establece que figura entre los que desaparecen misteriosamente, sin que nunca más se sepa de ellos.-ASUNTO 1-6-10-21.-apm.-

12/XII/978.- Según la Audición "QUINCE MINUTOS CON URUGUAY" por Radio Moscú del 3-6-78, es mencionado en el tema "Donde Están" interpretado por un conjunto chileno, el tema también nombre a Fernando Miranda y Julio Castro.-Ver Cpta. de Asuntos No.2-1-18-49.-Lbm.-

13/XII/978.- Boletín "DESDE URUGUAY",No. 20, 2da quincena, Oct.78. publica una carta dirigida al presidente de la ROU, firmada por integrantes de sindicatos españoles controlados por comunistas, exigiendo su inmediata aparición junto con las de otros dirigentes políticos y sindicales desaparecidos.-Ver asunto 2-4-3-221.-jra.-

26/XII/78.- Figura en una lista de personas denunciadas como desaparecidas en nuestro pais,dirigido a la Cancilleria Britanica y firmada por el "MOVIMIENTO DE SOLIDARIDAD CON LOS PRESOS Y DESAPARECIDOS".-(Ver nomina adjunta a Of.Nro.1752/978 de 5/XII/78 de la D.N.I.I.).-Asunto Nro.2-4-3-222.-jom.-

04/01/979.- Por Parte Especial del Información No.51 de fecha.15/10/975,el D.2 de ésta Dirección informa que es Instructor en las llamados Centros de Capacitación o Escuelas del P.C.U, en la temática "Economía Política VER ASUNTO No.2-2-2-- 13.-jcll.-

22-1-79:- Referente a la anotación del 12-9-78 Ver Asunto 2-2-1-3.-rba.-

23/1/979:- Acta No.6011 tomada el 30/9/78 en OCOA a Raúl Lopez Spósito, quien manifesto, que el titular, que era clandestino, en 1975 asistió a reuniones del proscripto P.C. con Ruben Sancassano, Felipe Vera Amoroso, Rosita Dubinsky y Jose Campaña, integrantes del Comite Departamental del ilegal P.C., en el domicilio del declarante.-apm.-

25-1-79:- Referente a la anotación del 12-9-78, Ver Asunto Nro.2-2-1-3.-rba.-

29/1/979:- Acta 4081 tomada en OCOA en 1977 a Héctor Parovel Blanco, quien manifestó que en 1967 el titular era Secretario Nacional de Finanzas del P.C.U.apm.-

06/02/979.- Por parte Especial de Información No.661/EE/978,de fecha.13/10/978,y de acuerdo al informe del Servicio de Contralor de Radiodifución de ANTEL sobre la audición de Radio Moscú en su espacio "QUINCE MINUTOS CON URUGUAY" de fecha.23 de setiembre de 1978, expresa la gran preocupación por la suerte de decenas de personas desaparecidas en Uruguay incluyendo al titular.-VER ASUNTO.No.2-1-18-65.-jcll.-

2/III/79.- Boletin "Desde Uruguay" Nro.22,de noviembre de 1978,figura en una nomina de personas desaparecidas en Uruguay.-Asunto Nro.2-4-3-237, (folio Nro.8).-jom.-

14/3/1979:- (Acta s/n tomada en 1978 en OCOA a Ramón Feline Vera Amoroso).-En 1974 mantiene con el declarante una entrevista concertada por Felix Sancassano, en la que le propone reintegrarse a la militancia activa a nivel de la Comision Departamental de Propaganda.- En 1975 integraba con el deponente y "Tito" Martinez y bajo la dirección de Wladimir Turiansky, la Comisión Nacional de Propaganda del P.C. ilegal.-apm.-

25/4/979:- Versión 111 del 4/11/78 de la Audición:-"QUINCE MINUTOS CON URUGUAY" que se propala por Radio Moscú.- Se informa que se celebró en Budapest un mitin de solidaridad con los pueblos latinoamericanos, en especial con Chile,Uruguay y Paraguay, realizado por la Unión de Juventudes Comunistas Húngaras y el Frente Patriótico de Hungria.- Representantes de la colectividad uruguaya en dicho pais reclamaron su libertad.-ASUNTO 2-1-18-87.-apm.-

20/8/979.- Mencionado como "desaparecido" en el documento"POLITICAL IMPRISONMENT IN URUGUAY" publicado por "Amnesty International.-Ver asunto.Bulto.Nº247.-jam.-

[redacted] BOROWITZ:- Eduardo.-

DICCIONARIO 116.-

HOJA NO. 49

FECHAS: ACTUACIONES:

24/8/979:- Audición "Quince minutos con Uruguay" que se propala por Radio Moscú.-Versión 116 del 5.XI.78.- Incluido en una nómina de más de cien desaparecidos, dada a conocer en un acto realizado en la Sorbona de Paris, en el que se pidió el esclarecimiento de la "desaparición de más de cien presos políticos en Uruguay".*ASUNTO 2-1-18-107.- 22/9/79 anm.-

2/9/979:- (Boletin clandestino "Desde Uruguay", No.10, 2da.quincena marzo/79).-Se informa que su hija Irene se encuentra en Budapest(Hungría), donde celebró entrevistas y concedió reportajes a la prensa, en los que reclama por el esclarecimiento de su situacion y la de más de un centenar de desaparecidos y la liberacion de los presos politicos.- ASUNTO 2-4-3-279.-anm.-

12/X/979:- (Fotocopias de radiogramas enviados por RR EE a la Delegación uruguava ante la OEA sobre detenidos, para ser presentados al CIDH).-Se informa que no se registra como procesado ni detenido y se encuentra requerido desde el 26/8/76 con el No.1189 por su vinculación a las actividades clandestinas del proscripto PC y no haberse presentado al llamado de la Justicia Militar.-Se niegan los términos de la denuncia.-ASUNTO 14-4- -208.-anm.-

1/9/980:-Por Memo.71/78 del D-II del EME del 21/8/78 se transcribe versión de la audición "Quince minutos con Uruguay" del 19/8/78 propalada por Radio Moscú, en la que se le incluye en una nómina de presos políticos desaparecidos.-ASUNTO 2-1-18-52.-apm.- 15/2/80

5/IX/980:- "URUGUAY: ¿un campo de concentración?" Título de un libro publicado en Brasil por la editorial "Civilización Brasideña" en 1979, y en cuya página 111 figura mencionado en una nómina como desaparecido en Uruguay. Ver BULTO 306.cdif.- 2/10/80

/10/980:- Por Memorandum Reservado No.39/80 del 12/8/80 del D-2, se informa que su nombre integra una nómina de personas "desaparecidas" dada a conocer por Félix Díaz Clavijo en la Onda radial rusa "Paz y Progreso", que se utilizará en la propaganda de una "Jornada Mundial por los Desaparecidos", a realizarse el 31/10/80.-ASUNTO 3-4-2-5.-apm.- 7/10/80

/10/980:- Figura en una nómina de personas "desaparecidas" en el Uruguay.-Se establece, que su desaparición ocurrió el 10/75.-La mencionada nómina, titulada "Uruguayos Desaparecidos" le habís sido enviada, en forma anónima, bajo sobre, al Cura Párroco de la Iglesia "Santa María de la Ayuda" sita en la Calle Bogotá, entre Prusia y Viacaba-Cerro.-(Memorandum No.277/980 del Depto.No.2 de la "DNII" de fecha 16/7/980).-Ver ASUNTO No.2-1-18-113.-lac.- -

[redacted]/1980: Según la audición de Radio Moscú "PANORAMA URUGUAYO" del 6/5/1980, informó que el titular pertenece a la numerosa nómina de desaparecidos en el Uruguay. Ver asunto 2-1-18-283.eb. 10/11/80

11-980:- En boletín clandestino "Compañero" Nº.75/79,pág.6; figura como desaparecido en Montevideo en Octubre/75.-ec.- 26/11/80

6/11/80.- ..... Según la revista israelita "SEMANA",No.546,del 1 al 7/10/80,el 23/10/80,se habría realizado una jornada mundial por los "desaparecidos" en el Uruguay,entre los que se encuentra el titular.-Ver Bulto Nro.331.-jom.-

22/1/81

2/1.981:- Figura en una nómina de personas que la Coordinadora de la C.N.T. en el Exterior reclama para que aparezcan con vida.-Se aclara que dichas personas figuran como desaparecidas en el Uruguay.-(Boletín clandestino DESDE URUGUAY No.20 de la 2da.quincena de octubre de 1980).- ASUNTO 2-4-3-332.-apm.-

29/1/981:- El boletín clandestino "Desde Uruguay", No.17 de la 1ra.quincena de setiembre de 1980, lo incluye en una nómina de "desaparecidos" en Uruguay.-ASUNTO 2-4-3-333.-apm.-

30/1/81.- ..... Radio Moscú en su audición del 1/11/80 PANORAMA URUGUAYO informa sobre su "injusta detención en el Uruguay por defender sus ideas".-ASUNTO NRO.2-1-18-300.-jom.-

10/4/1981.- Mencionados en noticiero radial de RADIO BERLIN como persona desaparecida en el Uruguay y sobre la cual se deberá responder ante la Comisión de Derechos Humanos de la ONU ante denuncia del "grupo de expertos" de la misma.Audición correspondiente al día 12/2/1981.Ver asunto 1-4-11-82eb.

ANOTACION No.116.-

FECHAS:- ACTUACIONES:- 48

30/4/981:- Es mencionado por Radio Moscú en su audición "PANORAMA URUGUAYO" del 31/1/981, como uno de los presos políticos desaparecidos en Uruguay.-ASUNTO 2-1-19-375.-apm.-

25/5/981:- El boletín clandestino "Desde Uruguay", No.3, 1ra.quincena de febrero de 1981, informa que en noviembre de 1980, al final de los recitales ofrecidos por el cantor Daniel Viglietti en Tel Aviv, Haifa y Jerusalem, auspiciados por el Comité Israelí de Solidaridad con los presos políticos en el Uruguay, se reunieron firmas de profesionales e intelectuales solicitando se aclare el destino del titular.-ASUNTO 2-4-3-345.-apm.-

3/6/1981.- Carta Nº 100/981 lo nombra como desaparecido en Uruguay.Ver asunto 2-4-3-355.eb.

12/8/982: Se insiste desde el exterior el saber sobre su situación,el Boletín clandestino DESDE URUGUAY Nº/13/982,lo anuncia como desaparecido desde el año 1975.-Ver Asunto 2-1-18-475.-lvb.-

14/8/982: Según P.E.I. Nº622/BE/981 del Estado Mayor del Ejercito D-II, figura en una nómina de personas desaparecidas en nuestro País.

ASUNTO 8-2-4-301.-Ges-.

6/5/83
5/V/983: "COMPAÑERO" (publicación clandestina) Nº 88 -Segunda Epoca- Abril de 1983, pág.16.- Bajo el título "PRESOS POLITICOS DESAPARECIDOS: EL GOBIERNO URUGUAYO ES EL PRINCIPAL RESPONSABLE", se informa que "desapareció" en nuestro país entre 1974 y 1978, junto a otros sediciosos.- Es de hacer notar, que este tipo de "información" está encuadrada dentro de la campaña internacional de desprestigio,que vienen desarrollando las diferentes organizaciones clandestinas / de izquierda contra el URUGUAY.-ASUNTO Nº 2-4-3-530.-EMC/ni.-.-.-

11/5/983: Según Bol.Cland.DESDE URUGUAY Nº 7/983 de la 1ra.quincena de abril el titular figura en nómina de uruguayos desaparecidos en territorio nacional.-Ver Asunto 2-4-3-525.-JLG.-

ADVERTENCIA

ESTA INFORMACION ES ABSOLUTAMENTE [illegible]

49064

..// 5) NOMBRE: VIDAL MARTINS, Sophie.-
REGISTRADOS: **VIDAL MARTINS de MAGARIÑOS, Sophie.-**
DOCUMENTOS: C.I. 321.454.-
DOMICILIO: Echevarriarza 3396.-
OCUPACION: Ex-Profesora y Periodista.-
DATOS PERS: Nacida en Montevideo el 23/6/915.-
ANOTACIONES: 24/10/972.- Por Informe Nro. 16 del D-2 (Exterior) del 13/12/971 del S.I.D. se informa que la causante, ex esposa del Embajador uruguayo en Suecia, viaja en europa con un pasaporte expedido en ese nombre en París el 20/2/969 con el Nro. 3370. Mantiene cordiales relaciones con su ex esposo, ante cuyo pedido al Consul en Suecia expedirle otro pasaporte a dicha señora sin retirarle el anterior, al que se habría limitado en estampar en una de sus hojas el sello "anulado".- 29/5/974.- Según material incautado a "MARCHA" se establece que enviaba para su publicación varias experiencias recogidas por ella en sus viajes, e inclusive entrevista a miembros de Al.Fatath.- 17/2/976.- Según I.E.I. Nro. 628/975 del Depto. II del E.M.E., se establece que actuaba como corresponsal de "MARCHA" en París, que fue expulsada de Francia y se estima que piensa viajar a Méjico , con pasaporte Sirio, Abriría en dicho país una información de KUWAIT.- 21/3/977.- MARCHA del 2/7/965 pág. 21 Es autora de nota titulada "Argelia El golpe y la Conferencia.- 2/12/982.- El Juzgado Militar de Instrucción de 3er. Turno por Oficio Nro. 674 del 11/11/982 solicita su captura , a nombre de María Sofía VIDAL MARTINS. 21/12/982.- Su nombre figura como firmante del ""anifiesto al Pueblo Uruguayo" proveniente del exterior (Mexico) de fecha 3/9/982, donde exhorta a votar en blanco en las elecciones internas de los partidos políticos.- 29/12/982.- El S.I.D. por Requisitoria Nro. 15 del 1/12/982 solicita su CAPTURA (requerida Nro. 1632) por hallarse incurso en el delito de "Lesa Nación".-

-0-0-0-0-0-0-0-

6) NOMBRE: CUBAS SIMONES, Mirta.-
REGISTRADOS: **CUBAS SIMONES, Mirtha.-**
DOCUMENTOS: C.I. 1.122.855, C.C. AOA 5564.-
DOMICILIO: Gral. Flores 4932 Ap. 5 en 1975.-
OCUPACION: Estudiante.- Liberada.-
DATOS PERS: Nacida en Montevideo el 22/2/945.-
ANOTACIONES: 30/5/967.-Se establece que es afiliada a la Unión de la Juventudes Comunistas; estudia en la Escuela Universitaria [illegible].- 13/9/968.- Estando en Vigencia el Decreto sobre las Medidas Prontas de Seguridad, fue detenida en 13 de Julio y Paraguay por participar en una manifestación de

...///

ADVERTENCIA
ESTA INFORMACION ES PROPIEDAD
RESERVADA, PARA USO EXCLUSIVO DE LA
AUTORIDAD QUE LA SOLICITA
DARSE VISTA A LA PARTE

..// de repudio a dicho decreto. Trabaja en peluquería de damas.- 1/8/968.- Estando en vigencia el Decreto sobre las Medidas Prontas de Seguridad, fue detenida por personal de la Nacional 9a. por apedrear a un ómnibus de CUTCSA.- Internada en la Escuela de Nurses Dr. Carlos Nery.- 15/2/975.- Detenida el 2/2/975 por personal del D-6 en su domicilio en averiguación de material de izquierda ubicado en García de Zúñiga 3725 expresando que era de un club del Frente Amplio allí existente.- 15/2/975.- Recobra la libertad el 3/2/975 por orden Superior.- 9/10/975.- Afiliada Nro. 23.984 al Partido Comunista desde el 28/9/965 según material incautado a raíz de la detención de Rodney ARIZALDO ARISMENDI en el día 8/5/974.- 2/7/976.- Según Relación del E.M.E. del 14/5/976, el 6/3/976 recobró su libertad pasando a la condición de internada por Medidas Prontas de Seguridad.- 24/3/976.- Según mensaje 5005 de fecha 15/6/976 del M.D.N. se establece que recobró la libertad.- 25/8/976.- Concurría al Hospital Maciel a retirar del Dr. Héctor Ariel Machado Cabrera, los aportes partidarios que éste se encargaba de recaudar.- 10/4/976.- Delegado de mesa del FIDEL en las elecciones nacionales de 1971, Circuito 282 lista 1001.- 21/1/977.- Según Acta Nro. 2363 que le fue tomada el 14/2/976, manifiesta que es afiliada al P.C. desde 1970 y trabajó en la Comisión de Recursos de la U.J.C. hasta 1973.- A partir de 1974 pasó a funcionar con su hermana Elsa en la Comisión de Recursos del P.C. en la ilegalidad, concurrió a una reunión efectuada en una finca de Pinamar a la que asistieron Edgar Lenza "Chumbo", Amalia Chizmich de Solerich "María", su hermana Elsa y otras personas que no conoce.- Se trató un informe sobre la situación general del Partido.- En 1975 el grupo de "Médicos" de la Comisión de Recursos en el que era responsable Amalia Chizmich de Solerich y estaba integrado por Elsa Antuna (a) "Laura".- "Amalia" Chizmich la conectó con el Dr. Enrique Sosa en el Hospital Maciel con la Dra. Susana en el Hospital Pedro Visca y con el Dr. Atilio Batista, al cual nunca entrevistó.- El dinero obtenido lo entregó a Jorge Sanmartino (a) OSKVASIO".- Participó en tres reuniones de la Comisión que integraba: la primera en un apartamento de Parque Rosedal propiedad del abogado Nelson Ramos, participando Edgar Lenza, Amalia Chizmich, Elsa Antuna y Silvia García; la segunda en Pinamar en el domicilio de Silvia García asistiendo Amalia Chizmich.- 19/3/977.- Según Oficio Nro. 20.078/977 del 23/2/77 del 23/2/977 de OCOA, figura en una Relación de Procesados del Partido Comunista por J.M.I 1er Cuerpo Art. 60.- 19/5/978.- Presentó a María del Carmen [illegible] para su afiliación al P.C. según Material incautado por OCOA en Feb/976.- 13/1/981.- Presentó a [illegible] para su afiliación al PCU según OCOA Feb/75.

ESTA INFORMACION ES SUMINISTRADA RESERVADAMENTE CON EL USO RESTRINGIDO DE LA AUTORIDAD QUE LA SOLICITA Y NO PUEDE SER VISTA NI DE PARTE INTERESADA

..// <u>12/3/982.-</u> Con el título "Mirta Cubas": Maltratos en la Prisión", el boletín clandestino DESDE URUGUAY Nro. 13/982, hace un comentario sobre las condiciones de la detenida.- <u>13/8/982.-</u> En la fecha trasladada hasta ésta Dirección, procedente de la Brigada de Infantería Nro. 1, permaneciendo internada en el régimen de Medidas Prontas de Seguridad. La titular hará opción al Art. 168 Inc. 17, de nuestra constitución, tramitándose la documentación correspondiente para que abandone el país, con destino a Bélgica.- <u>14/9/982.-</u> Por P. de N. de la DII Nro. 242/82 del 30/8/982 se informa que partió en la víspera en vuelo 792 de KLM con destino a Bélgica.- <u>23/11/982.-</u> Afiliada a la UJC con el Nro. 07937, según Microfilm incautado por OCOA en diciembre de 1981.- <u>2/12/982.-</u> Audición "PROGRAMA PARA URUGUAY" propalado por hondas de Radio Berlín Internacional, correspondiente al día 19 de marzo de 1982. Se informa que la misma fue liberada del E.M.R. Nro. II Punta de Rieles, pero a los pocos cientos de metros de los portones del Establecimiento fue nuevamente detenida y encarcelada, bajo el régimen de Medidas Prontas de Seguridad.-

-0-0-0-0-0-0-0-0-0-0-0-0-

ADVERTENCIA
ESTA INFORMACION ... ESTRICTAMENTE
RESERVADA PARA ... DE LA
AUTORIDAD COMPETENTE ... FUERA
DEBERA ...

7)-<u>REFERENTE A:</u> TETI IZQUIERDO:Mario Alberto.-
<u>REGISTRAMOS:</u> **TETI IZQUIERDO:Mario Alberto.-**
<u>DOCUMENTOS:</u> C.I.No.1.009.465 y Pasaporte No.158.828.-
<u>DOMICILIO:</u> Lima No.1708 en 1971.-
<u>DATOS PERS:</u> Oriental,nacido el 27/-5/945;hijo de Mario e Irma.-
<u>OCUPACION:</u> Estudiante de medicina.-
<u>ANOTACIONES:</u> <u>26/-2/964:</u>Se establece que recibe directamente desde Pekín,la revista "Pekín-Informa".-<u>MARZO/964:</u>Se establece que/ recibe directamente de Pekín,enviadas por la firma "GUOZI SHU-// DIAN" de esa ciudad,la agenda "Pekín-Informa";adjunta a la misma recibe también una nota de agradecimiento por el apoyo y la colaboración prestada,suscribiéndose a la revista por largo tiempo,y a la vez,solicitándole recomendar este caso especial a sus ami-/ gos.-<u>17/-3/970:</u>Se establece que el causante es estudiante de medicina y funcionario del Sindicato Médico.En Colonia No.2095,-// apto.102,se domicilian sus padres.El mismo se casó y se domici-/ lia con su esposa en casa de sus suegros.Es hermano de la inte-/ grante de la Organización terrorista del "M.L.N."-(Tupamaros",-/ Ana María TETI IZQUIERDO de CLAVIJO QUIRQUE.-<u>7/12/970:</u>Detenido / por personal de Radio Patrulla en el cruce de Propios y Sancho / Panza,luego de una persecusión en la que se intercambiaron disparos de armas de fuego,como así también arrojaron una granada contra el vehículo policial;en la oportunidad se fugan tres (3) personas.Interrogado por personal del D.6.,expresó:que en esta fecha/

(Continuación Mem/No.2.336/983.-ffoo)

////....resuelve integrarse al "M.L.N.",y que la persona que lo reclutó de nombre "PEDRO",le ordenó manejar el vehículo en cuestión;que a sus acompañantes no los conocía.-/// El 11/12/970 el Juez Ltdo.de Inst.de 3er.Turno,ordenó la/ Remisión del causante por los delitos de:"ASOCIACION PARA DELINQUIR"-"ATENTADO y TENENCIA DE EXPLOSIVOS".-3/-6/971: El causante fue detenido en la fecha,por personal del D.4 de la DNII.,en aplicación del Decreto de las M.P.S.,y haber sido procesado anteriormente.El Comando dispuso su internación en el Centro General de Instrucción de Oficiales de Reserva-(C.G.I.O.R.).-15/-6/971:Presenta una solicitud para acogerse al derecho consagrado en el Nrl.17 del Art. 168 de la Constitución,optando por hacer abandono de la / República.Según se informa por Memorandum del 4to.Piso,de fecha 10/-7/971,el causante haciendo uso de la opción solicitada,en la fecha viaja con destino a Santiago de Chile,en el vuelo A.Z.No.578 de la Cía."ALITALIA",portando / el Pasaporte uruguayo No.158.828,expedido el 8/-7/971,el/ que vence el día que regrese al país.El mismo le será retirado por las autoridades competentes.-29/-6/972:Se en-/ cuentra detenido en Pre-sumario Militar en el G.A.No.1,-/ por vinculación con el "M.L.N.".-22/-7/972:Según Relación de Detenidos de OCOA,el causante se encuentra en el G.A./ No.1,a disposición de la Justicia Militar por sus actividades subversivas.Era jefe de la Unidad Militar 3 del -// "M.L.N.".-27/-9/972:Por Cdo.No.530 del 26/-9/972 de la -/ Oficina de Prensa de las FF.CC.,se informa que fue procesado por:"ATENTADO CONTRA LA CONSTITUCION"-(10 a 30 años/ de penitenciaría)-"USO DE DOCUMENTO O CERTIFICADO FALSO-/ PUBLICO O PRIVADO".-15/-7/975:Se encuentra recluído en el E.M.I.R.No.1.-27/-2/978:Figura en una relación s/f.de sediciosos que viajaron a Chile,en uso de la OpciónConstitucional.-21/11/980:Según "Jornal do Brasil" del 10/11/980, pág.6:El Comité de Familiares de los Presos Políticos del Uruguay,informa que el titular había desaparecido.-////// 9/12/980:Según declaraciones del Jefe de la División de / Ejército II,el titular hizo la revelaciones sobre la actividad que mantenían dentro del Penal de Libertad,el grupo subversivo denominado:"M.L.N.Tupamaros Seispuntistas".-// 6/-2/981:El SIJAU,según cable de AFP.publicado en París / el 9/-1/981,exige que sea devuelto al Penal de Libertad / de donde fue sacado con destino a una Unidad Militar.-/// 18/-3/981:Boletín Clandestino "Compañero"No.79 de Dic/80: lo nombra como torturado en cárceles del Uruguay.-////// 27/-4/981:"Fhlha da Tarde" del 28/11/980,pág.25:Publica /

....////

(Continuación de Mem/No.2.336/983.-ffoo)

////....artículo en el cual se informa,que trás el interro-/
gatorio que fuera objeto,el mismo,manifiesta que existe /
una conspiración de extrema izquierda,incluyendo guerri-/
lleros tupamaros en un total de unas 500 personas,el cual
tendría por objeto derrocar al actual gobierno,este movi-
miento contaba con apoyo externo;según afirmó un alto je-
fe militar.-19/-5/981:El boletín clandestino "CARTA"No.99
de Feb/981;comenta que el titular continúa desaparecido/-
9/-6/981:Por Oficio del E.M.I.R.No.1 del 25/-5/981;figura
en una relación de "REINGRESO" con fecha 22/-5/981.-/////
24/-8/981:El boletín clandestino de la CNT."Unidad-Solida
ridad y Lucha" del 10/12/980,lo menciona en una breve nó-
mina de "Presos desaparecidos" del E.M.I.R.No.1;por lo -/
que el "Movimiento Independiente-26 de Marzo",impulsa a /
una campaña en toda Europa por su liberación y paradero.-
1º/10/981:Por Mem/No.1 y 2/981 del 12/-5/981 de la Ofici-
na de Seguridad del M.del Interior;se informa que el -///
8/-5/981 llegó al país el abogado italiano Enrico DANTE,-
para interesarse por su situación,a pedido de familiares/
suyos y contando con los auspicios de un denominado "Comi
té de Médicos" que podría tratarse del "Comité de Médicos
Sin Fronteras",posible organización de fachada del "MLN".
13/10/981:El boletín clandestino "FPPU" de Agosto/981;de-
nuncia que han sido iniciados nuevos procesos contra el /
titular,quién debería ser liberado proximamente,siendo -/
tranferido al Bn.de Ing.No.4 de Colonia,lo que motivó que
una misión internacional integrada por la abogada france-
sa Nicole GUEDJ y el abogado italiano Enrico DANTE,se in-
teresara por su caso.-1º/12/981:"El País" del 24/-6/981,-
pág.10:Informa que fue procesado el 11/-5/981 por:"ASOCIA
CIONES SUBVERSIVAS".-1º/12/982:Es visitado en el Penal de
Libertad,por su esposa Ana Ma.HERRNEDER ALEN,y por su hi-
ja Natalia TETI.-10/11/982:El Boletín Informativo No.7 de
Julio/982,de "Amnistía Internacional",lo menciona junto a
otros detenidos como acusado nuevamente,a pesar de estar/
cumpliendo condena.-6/12/982:Boletín "Amnistía Internacio
nal" de Febrero/982,pág.8;bajo el título:"URUGUAY TEMOR /
POR LA SALUD DE PRESOS EN CARCELES MILITARES";se informa/
que ha sido reprocesado nuevamente durante el año 1981,an
te un tribunal especial.-

.-.

Montevideo,24 de junio de 1983.-

EL JEFE DEL DPTO. 3

49069

Cn. ... Carzolli

ADVERTENCIA
INFORMACION ES ABSOLUTAMENTE RESERVADA, PARA USO EXCLUSIVO DE LA AUTORIDAD QUE LA SOLICITA Y NO PUEDE DARSE VISTA A LA PARTE INTERESADA

DE LOS SANTOS PAZ : Humberto .-.

Céd. Ident. 1.728.428.-.

Pasaporte

C. Cívica

C. Id. Interior

Ocupación Agente de 2da. Cl. del Dpto. de Hurto y Rapiñas de la Direc. de Invest.

Organización

Domicilio Yaguaron Nro 1320, 2do. Piso (HOTEL) 1976.-.

Datos Personales Uruguayo, casado, de 25 años de edad, en 1976, ingresado al INstituto POlicial el dia 1 de julio de 1973.-.

F. 70 - 10.000 5/76

49070

OBSERVACIONES

30/III/1976.:- El 23/3/976 fué detenido en su domicilio por el D-6, en el lugar se incautó gran cantidad de papeles y una revista de la "URSS" de fecha 1/7/974.-(Ver P. de N. de la D.N.I.I. del 24/3/1976).-ec.- 22/IV/76:- Referente y ampliando anotación anterior ver oficios Nros. 315, 316, 316 del D-6 de esta Dirección de fecha 10 y 11 de abril de 1976 respectivamente.- Asunto 2-1-2-100.-lbm.- 28/VII/1976:- Según oficio Nro 426 fechado el 1/6/76 del D-6, informa que con relacion del titular, se prosiguen con las diligencias del Presumario, (VER ASUNTO 2-1-12-54)cri 29/7/76.- Ref. a la anot. de fecha 30/3/76 ver ASUNTO 2-4-6-31.-wftm.- 30/VII/1976:) - Según Oficio Nro 309 fechado el 8/4/1976 del D-6, informa que por oficio 272/76, se elevó al Sr. Juez Militar de Instrucción de Primer Turno, actas del pre-sumario efectuado al titular, llevado a cabo por el Señor Juez sumariante de esta Dirección Nacional.- (Ver ASUNTO 2-1-2-114).-cri.

...//////

49071

DE LOS SANTOS PAZ Humberto. Hoja 2

OBSERVACIONES F. 210 - 10.000 - XI | 74

./22/9/76:con fecha 29/7/76 el Sr.Juez Militar de 1er. Turno dispone que sea examinado en SPAMYS el causante.- Cumplida dicha orden, Junta Médica de SPAMYS informa que presenta una "neurosis obsesiva",considerando que no es imputable desde el punto de vista legal.-Ver Asunto No. 2-1-2-146.-NRR 27/IX/976:- En la fecha fúe internado en el Sanatorio "Villa Carmén", para su atención por un médico siquiátra.-(Ver P.de N.de la DNII del 28.9.76.)ec.- 22/Oct./976:- El J.M.I. de 1er.Turno decretó su "Libertad Definitiva" y clausura de los antecedentes presumariales.-(Ver P.de N.de la DNII del 30/10/76)ec.- 8/12/76: ampliando lo que antecede ver Asunto 1-1-3-63.-NRR.-**23/2/77.- Figura en una nómina de la DNII de funcionarios que fueron interrogados por su afiliación al Partido Comunista o actividades de izquierda.-Su sumario está en trámite.-ASUNTO 2-1-1-63.-wftm.-**

49072

OBSERVACIONES F. 210 - 10.000 - XI|74

MICROFILM - AGOSTO 1977

16/8/978.- P-4/4829/78/cch.- 6/6/79-Memo.5279 al SID.-s.g. 6/XI/979:-12.030/P-14/jes.- 13/X/982:Según Nota del SID. No.292/D1, de fecha 2/IX/82, figura como integrante de la Lista I.A.E., Agrupación "POR LA UNIDAD DEL PARTIDO", del Partido Colorado, por el Dpto. de Artigas, para participar en las Elecciones Internas del 28/XI/982.-wdan.-

49073

APELLIDOS Y NOMBRES

DE LOS SANTOS CABRERA : Humberto (1)

CEDULA DE IDENTIDAD	CREDENCIAL CIVICA SERIE BNA NRO. 11394	PASAPORTE	CED. DE IDENT. DEL INTERIOR

OCUPACION	ORGANIZACION
Carpintero"Perez Noble" (1)	PARTIDO COMUNISTA-SUNCA.

DOMICILIO Basilio Araújo No.4238 (en Mdeo/971),(1); Francisco Plá No.3139 (en Mdeo/971),(2)

OTROS DATOS

Uruguayo,nacido el 22/X/927 (1)

(2)Datos extraídos de los Padrones Electorales
(1)Datos extraídos de material incautado por OCOA

ANTECEDENTES

26/X/979:-Afiliado No.59.633 al PARTIDO COMUNISTA desde el 30/IX/971,militando en la Agrupación"P.Noble,Secc. L.Arce",siendo presentado por Heber DE LEON para su Afiliación al PCU,según material incautado por OCOA en Feb/976,"Operación Morgan".-Ver Asunto 2-1-1-81,Letra"D"tomo 2,hoja 246.-cv.-

F. 70 - 20.000 - 12|78 P.M. O. y M. Fórm. 05.292

POLICIA DE MONTEVIDEO
DIRECCION DE INFORMA-
CION E INTELIGENCIA.-
DEPARTAMENTO Nro. 3.-

M E M O R A N D U M : Nro. 2160/983/MEP/gwg.-

REFERENCIA: Pedido de Informes Nro. 114/983.-

DESTINO: ES.MA.CO.

-0-0-0-0-0-0-0-0-0-

REFERENTE: ARES PONS, Roberto.-
REGISTRADOS: **ARES PONS, Roberto.-**
DOCUMENTOS: C.I. 368.513.-
DOMICILIO: María Stagnero de Munar 2342 (975).-
OCUPACION: Profesorado.-
DATOS VARIOS: Oriental, nacido el 5 de diciembre de 1921 en Montevideo.-
ANOTACIONES: Continúa en la Pág. Nro. II.-

ESTA INFORMACION ES ABSOLUTAMENTE RESERVADA, PARA USO EXCLUSIVO DE LA AUTORIDAD QUE LA SOLICITA Y NO PUEDE DARSE VISTA A LA PARTE INTERESADA.

49075

///...

INICIADO 14 de Octubre del960.- PRONTUARIO Nº. ~~8x32~~ 232.- bk.-

NOMBRES: ARES PONS : Roberto.-

CED. IDENTIDAD Nº. 368.513 REG.POT.No. 867571

C. CIVICA: CPTA.ASUNTO No.

OCUPACION: Profesorado - Presidente,Gremial de Profesores de Monte-video.-

ORGANIZACION:

DOMICILIO: General Urquiza No.2733 (año 1949) María Stagnero de Munar ~~No. 2342(octubre de 1960)~~ - (Igual en 1972) -

LIBRO REGISTRO Nº.

AUTO MATR: MOTO MATR

A N T E C E D E N T E S

F E C H A	A C T U A C I O N
11/III/949	Profesor de Historia en el Liceo Departamental de Fray Bentos; si bien nó se manifiesta abiertamente, es reconocido en la población por su inclinación al Comunismo Internacional. Al parecer no tiene en propiedad la cátedra que dicta,o sea, que no la ha obtenido por concurso.-
13/III/953	es mencionado en el semanario "Marcha" por los conceptos por él dados a raíz del fallecimiento de Servando CUADROS.de actuación en A.I.A.P.E. (Agrupación de Intelectuales,Artistas, Periodistas y Escritores).-
15/VI/954	Presidió la mesa de la segunda asamblea realizada el día 14 de junio,en la redacción del semanario "Marcha", por el "Movimiento Provisorio de Defensa de Guatemala". En una de sus intervenciones subrayó que él no tenía ningúninconveniente en sentarse junto a un comunista y trabajar con él;no obstante-agregó- no sentía ninguna simpatía por el comunismo soviético.Manifestóse como tercerista;designado miembro titular del referido Movimiento.-
25/VI/954	secretario general del Comité Provisorio del "Movimiento de Defensa de Guatemala";en calidad de tal,firma un manifiesto de este organismo en el que se acusa al Departamento de Estado de Estados Unidos de intervenciónen el "Asunto Guatemala", que terminó con el gobierno pro comunista de Jacobo ARBENZ GUZMAN.*
8/V/957	En el Escalafón Docente de Profesores de Enseñanza Secundaria, figura como Profesor de Historia (de segundo grado).-
22/VII/960	Intervino recientemente como orador en el ciclo de charlas organizado en el Club Social de Rocha;está considerado como tercerista.-
29/VII/960	firmante de un manifiesto de adhesión de los intelectuales, al actual régimen comunizante imperante en Cuba.- ///...

PRONTUARIO No 232 HOJA No 2.- bk

NOMBRE:- ARES PONS : Roberto.-

FECHA	ACTUACION
20/VIII/960	firmante de una carta dirigida al Ministro del Interior,protestando por el trato policial dado a uno de ellos,en lo que llaman "descontrol policial evidenciado el 16 de agosto de 1960, a consecuencia del cual,y entre otras personas ajenas a los desordenes,resultara lesionado un profesor del Instituto Vázquez Acevedo"; entre los que suscriben esta nota, figuran comunistas, socialistas y terceristas que,a menudo en comunicados o manifiestos,expresan críticas a los actos del gobierno.-Se establece asimismo,que en el mes de setiembre de 1960,se domicilia en 26 de marzo y Buxareo.-ap.- En febrero de 1964,recibe directamente de PEKIN,en forma personal, la revista "PEKIN INFORMA".-lac.- En marzo de 1964,se establece que recibe directamente de Pekin, enviadas por la firma "Guozi Shudian" de esa ciudad,la agenda "PEKIN INFORMA".-Adjunta a dicha agenda,recibe tambien una nota de agradecimiento por el apoyo y la colaboración prestada, suscribiendose a la revista por largo tiempo,y a la vez,solicitándole recomendar este caso especial a sus amigos.-fap.-
X/964	Recibe directamente de Pekin un folleto informativo de las revistas editadas por la firma "GUOZI SHUDIAN". Además un almanaque de 1965.-cc.-
IV/965	Igual información en la fecha.-jlp.-
1/VII/966	"Epoca",pág.10:- El causante formula declaraciones en favor de la reanudación de relaciones con Cuba.-lac.- Firma conjuntamente con políticos,directivos gremiales,etc,una petición que fuera elevada a la Suprema Corte de Justicia,solicitando la libertad de los Dirigentes sindicales Comunistas de Artigas, Julio VIQUE, Nelson SANTANA, y Ataliva CASTILLO, cuya nómina es publicada en "El Popular" del 12/IX/966,pág.2.-omdf.-
26/XI/966	#Epoca",pág.11:-El causante expresa: Que votará al Partido Socialista-Lista 90,en las proximas elecciones nacionales.-lac.-
17/I/968	En las elecciones nacionales del año 1962,el causante fué candidato a la Cámara de Senadores,en caracter de titular,por la Unión Popular,ocupando el 6o.lugar en la lista.-lac.-
/VII/969	Integra en caracter de titular la nueva Directiva de la Gremial de profesores de Montevideo.-lac.-
/VII/968	Firmante de un manifiesto exigiendo el levantamiento de las Medidas Prontas de Seguridad.-jn.-
15/IV/970	En la fecha se procede al allanamiento de su domicilio incautandose en el mismo una serie de panfletos convocando a una concentración.-El mismo recupera su libertad por orden del Juez de Instruc.de 4to. turno.-Ver of.332 de la Subdirección DII.-20/9/970
	Segun informe No.1425 del Dpto.de la fecha,el causante dicta clases en el Liceo Popular,instalado en el local del Cte.Coordinador del Transporte,sito en Luis A.de Herrera No.3597.-30/3/971:
30/3/971	Detenido en la fecha conjuntamente con Maria Luisa RAMPINI MATO de PREZIOSI y Gladys Isabel CLEMENTE BATALLA mientras distribuía volantes incitando a un paro general a realizarse el 1ro.de abril y expresándose contra la intervención en Secundaria,frente al Liceo No.21,por personal de la Secc.14a. y puesto a disposición del Dpto. No.4 de la DII.-Recobró su libertad por orden de la Superioridad.-(Ver Memor.No.410,Secc.14a. Dir.de Seguridad).-apm
	Ampliando la información precedente (Ver:Oficio No.328 del 19/V/971)Depto.No.4.-apm.-
4/V/972	Según Informe Especial No.30 del S.I.D. se establece que es profesor de Institutos Normales y activista de izquierda.-apm.
11/VI/972	Detenido por el Depto. No 5,liberado el mismo dpa.-om.
13/8/74.=	Realiza tramites de pasaporte con pretecniones de viajar a a Italiza,Francia España,formulario Nº00763.rhf.=

..//

FRONTUARIO Nº 232 HOJA Nº 3

rdc

NOMBRE: ARES PONS : Roberto.-

FECHA	ACTUACION
15/I/975	"MARCHA"del 7/VIII/970,pag.3: publica en la Sección Carta de los Lectores, una, manifestando su desacuerdo contra la Interventora del IAVA en nombre de la Asamblea de la Gremial de Profesores de Secundaria.-rdc.-
25/II/975	"MARCHA"del 26/III/971,pag.2:-Suscribe con otros integrantes de la Union Popular,un articulo titulado "Nuevas Bases con el Frente Amplio",de adhesión a este Partido politico.-c.v.-
15/IV/975:-	Por Mem. 326/975, se inf. sus anotaciones al Consejo Nnal. de Educación.-.cri.-
25/7/75.-	"MARCHA" del 5/6/70,pág.3: Firma Carta dirigida a SERVETTI y BENTANCOUR.-dacm.-
25/7/75.-	"MARCHA" del 18/6/70,pág.15:Responde a"ENCUESTA SOBRE PROYECTO REPRESIVO",-dacm.-
/I/976:	"Marcha" 22/VII/960 pag. 4, firmante de un manifiesto de escritores, artístas y periodístas en favor de Cuba.-L.D.S./hc
5/II/976:	"Marcha" 28/VII/961 pag. 11, autor del libro "Uruguay: Provincia ó nación"-de la Editorial Goyoacan.-Ganador del Concurso organizado por Marcha en agosto de 1959.-C.L./hc
6/II/976:	"marcha" 4/VIII/961 pag. 2, dará una conferencia en Reconquista Nº. 745, sobre el tema: "Servando Cuadro el hombre y su herencia", auspiciada por el Movimiento Nuevas Bases.-C.L./hc
12/II/976:	"Marcha" 24/VIII/961 pag. 2, compañero de tarea del prof. Arbello Ramirez, que fallecio, siendo baleado después de escuchar un discurso del Dr. Guevara.-C.L./hc
10/III/976:-	"Marcha" del 26/VIII/960,pág.5:-Bajo el título "UN PROFESOR ABALEADO",figura en una nómina de profesores firmantes de nota enviada al Sr. Ministro del Interior en la que manifiestan su protesta ante la actuación policial el día 16/VIII/960,ante desórdenes ocurridos en una manifestación y a causa de la cual resultó herido un docente del I.A.V.A.-gvb.-
11/8/976 :	Según YA del 31/7/970, pág. 8: Presidente de la Gremial de Profesores de Montevideo, realiza manifestaciones acerca de la intervención en el IAVA, criticando el empleo de las Fuerzas Policiales como medio coercitivo, ante las protestas del estudiantado.- mle.-
27/VIII/76:	"Marcha" 22/VII/960 pag.5, bajo el título "El Uruguay y la Tradición"realiza un ciclo de conferencias en el local de la Agrupación Nuevas Bases.-hc
21/X/976:	"Marcha" 20/VII/968 pag.24, integra una nómina de firmantes que exortan al Poder Ejecutivo a dejar sin efecto las M. P. de Seg, que han servido para violar reiteradamente las libertades públicas.-AR/hc
18/11/976:	Marcha del 8/11/968,pág.3:Con el título "Arbitrariedades contra Oscar Bruschera",protesta junto a otros por la destitución de aquél de su cargo en el Banco Hipotecario,por motivos gremiales y políticos.-dacm.-
24/II/977:	"Marcha" 17/VII/969 pag.2, suscribe un art. en nombre de la Gremial de Profesores de Mdeo., ante la grave situación planteada por el encarcelamiento de su secretario General Prof. Geza Stary y otros dirigentes y socios de la Institución.-"R/hc
11/4/977	Según Informe 5/77 del SID viajó a México el 5/8/76,como refugiado al amparo del CIME,abandonando la Argentina.- Ver Asunto 8-2-1-142.-FRR

49078

ARCE BAÑOS: Roberto. PRONTUARIO NO. 232 HOJA NO. 4.-hc

	ACTUACION
X/977:	Referente a material literario que recibe desde Pekín en forma personal, ver Asunto 2-4-6-76-hc
/X/77:-	DPTO. 3 **Figura en una nómina s/n, s/f y s/f de inf., de militantes del Partido Socialista.-ASUNTO 1-6-11-3.-apm.-**
/X/77:-	"Marcha" 23/XI/962.- Figura en una nómina de profesionales, maestros, profesores, artistas, periodistas,etc., que respaldan un manifiesto de la Unión Popular dirigido a la ciudadanía, exhortándola a adoptar una actitud de militancia y apoyo a dicha colectividad política.- ASUNTO 2-4-5-13.-apm.-
/12/978:	Integra el Consejo Editor del diario "De Frente",publicado en el No.1 de ese órgano de prensa,págs.2 y 3,con fecha 2/9/969.=Memorandum No.426 (15/8/977) del D-2.=ASUNTO 2-4-1-27.=dacm.=
/8/978:-	"El Popular" 26/1/962, pág. 4.- Integra una nómina de personas de la cultura y diversas actividades sociales, firmantes de un manifiesto en el que se pronuncian por la autodeterminación de los pueblos, y en el que de acuerdo con la Carta de las Naciones Unidas, expresan que debe reconocerse al pueblo cubano el derecho fundamental de organizarse segín el sistema politico que juzgue conveniente.- ASUNTO 2-4-5-61.-apm.-
4/8/978:-	Referente a la anotación del 17/1/968 ver ASUNTO 9-2-1-63.-apm.-
9/XII/78.-	Segun Parte de Información Nro.525 del Dpto.C-2/ES.MA.CO. figura como firmante de un manifiesto (Impreso en Talleres Graficos CISA, I. de Flores 1580 bis y "33" S.A. Piedras 522) publicado en 1952 y autodenominado "MOVIMIENTO DE RESISTENCIA AL TRATADO MILITAR CON EE.UU.".-Ver asunto Nro.8-2-2-53.-jom.-
14/V/79:	MRREE/3877.-rba.-
13/7/979 :	**Por Nota No 42 de fecha 18/4/979 del Ministerio de RR.EE. informa que el titular solicitó renovación de Pasaporte en México.- Ver Nota No 42 del Ministerio de RR.EE.-ioc.-**
19/12/980:	Por Memorandum No.463 del 29/9/980 del D-6, se informa que en 1953 era periodista de temas sindicales en el semanario "MARCHA".-ASUNTO 2-4-1-47.-apm.-
/11/81:	Nombrados por el boletín clandestino "DESDE URUGUAY"Nro.9/981 como participante de los actos llevados a cabo en México al festejarse la Jornada Mundial en Defensa de la Cultura Uruguaya. Ver asunto 2-4-3-364.slv.-

ADVERTENCIA
ESTA INFORMACION ES ABSOLUTAMENTE
CONFIDENCIAL Y PARA USO EXCLUSIVO DE LA
PERSONA A QUIEN ESTA DIRIGIDA Y NO PUEDE
SER REPRODUCIDA NI PUESTA EN MANOS DE TERCEROS.

// N O T A :

Dejamos constancia que a pesar de la similitud de nombres cabe la posibilidad de que no se traten de las mismas personas.-

Referente a los demás personas mencionadas en la lista adjunta las mismas no registran anotaciones en los ficheros de ésta Agencia.-

-0-0-0-0-0-0-0-0-0-0-

Montevideo, 10 de junio de 1983.-

EL JEFE DEL DPTO. 5

Carlos M. de los Santos Carrocio
COMISARIO

POLICIA DE MONTEVIDEO - DIRECCION DE INFORMACION E INTELIGENCIA - DPTO. 5

ADVERTENCIA

ESTA INFORMACION ES ABSOLUTAMENTE RESERVADA, PARA USO EXCLUSIVO DE LA AUTORIDAD QUE LA SOLICITO Y NO PUEDE DARSE VISTA A LA PARTE INTERESADA.-

1. MELOGNO ROS, Maria del carmen
C.I. 69.781 de Maldonado
C.C. DFA 4923
F Fec.Nac.: 28/6/929
DOM: 18 de Julio 550 - Maldonado

2.-ITURBIDE INDARTE de PLAVAN, Maria Gabriela
C.I. 2.628.780-4
C.C. LBD 6902
Fec.Nac.: 17/7/959
DOM: Las Piedras casi Artigas - Young - Rio Negro

3. SEGOVIA SUÑOLde SUAREZ, Maria Josefina
C.I. 37.585
C.C. JBC 2571
Fec.Nac.: 19/3/925
DOM: Julio Delgado 875 - Salto

4. FERREIRAS CHAVES CHAVES, Manuel Valentin
C.I. 3.076.735-5 Treinta y Tres
C.C. FBA 5366
Fec.Nac.: 2/12/947
DOM: Manuel Freire 645 - Treinta y Tres

[redacted]

5. PEÑA LAHALO, Maria Angelica
C.I. 38.207 - Colonia
C.C. JAD 5357
Fec.Nac.: 9/4/941
DOM: Varela 1651 - Salto

6. ALBERTINI BALDUZZI de MABRIGAL, Angela
C.I. 1.571.050
C.C. CDA 4223
Fec.Nac.: 28/5/929
DOM: Florencio Sanchez 421 - La Paz - Canelones

7. ARISPE PEREZ, Walter

C.I. 2.597.436-3

C.C. QAA 23.169

Fec.Nac.: 21/9/943

DOM: CO.VI.DE.FI. vivienda 30 - Florida

8. DAVID PEREYRA, Douglas Dario

C.I. 670.264

C.C. BVA 13.196

Fec. Nac.: 28/4/934

DOM: Ladines 71

49081 (B)

SID = S/A.-
DII: S/A.-

UNIVERSIDAD DE LA REPUBLICA

FACULTAD DE MEDICINA

PROPUESTA DE DESIGNACION

APELLIDOS 1o. y 2o. ABELIA ALIENDE.-

NOMBRE COMPLETO RAFAEL HORACIO.-

CEDULA DE IDENTIDAD 1.136.775-0 Montevideo.-

CREDENCIAL CIVICA (Serie) AZB (Número) 6974.- Montevideo.-

FECHA Y LUGAR DE NACIMIENTO 19.10.51.- Montevideo.-

PROFESION MEDICO.-

OCUPACION ACTUAL Y ANTERIORES

DENOMINACION DEL CARGO ASISTENTE DEL INSTITUTO DE NEUROLOGIA.-
(Grado, Materia y Escalafón)

TIPO DE PROVISION DEL CARGO TITULAR.- INSCRIPCION EN CONCURSOS
(Interino o titular)

CARACTER DEL CARGO DOCENTE.-
(docente o administrativo o servicios generales)

DURACION DEL CARGO DOCENTE POR UN PERIODO REGLAMENTARIO.-
(en el caso de Facultades y Escuelas)

SI FUE DOCENTE ANTES NO.-

¿ POR QUE CESO EN EL CARGO ? NO.-

DOMICILIO ACTUAL Y ANTERIORES CARACE 514 APTO. 203.-

TELEFONO 70.62.03.-

OPINION DEL JERARCA SOBRE EL CANDIDATO PROPUESTO Y LA NECESIDAD DE SU DESIGNACION .....

NO SE CONOCE SI EXISTEN ANTECEDENTES.-

Montevideo, 3 de Mayo de 1983.-

$30286

Dr. GONZALO LAPIDO
DECANO INTERVENTOR

Firma del jerarca que propone
Pie de firma

ATENCION - TODA PROPUESTA DEBE CONSTAR DE ORIGINAL Y SIETE COPIAS LEGIBLES.
(solamente el original debe ser firmado)

49082

SID = S/A..
DEI = S/A..

NOMBRE Y APELLIDO DEL CONYUGUE: HERNAN E. PABODI ESTEVA.-

UNIVERSIDAD DE LA REPUBLICA

FACULTAD DE MEDICINA

PROPUESTA DE DESIGNACION

APELLIDOS 1o. y 2o. ~~ACLE RIVA-ZUCCHELLI.-~~ ACLE RIVA ZUCCHELLI

NOMBRE COMPLETO ~~MARIA INES.-~~ MARIA INES

CEDULA DE IDENTIDAD 1.203.047-9.- Montevideo.-

CREDENCIAL CIVICA (Serie) AVB (Número) 5025.- Montevideo.-

FECHA Y LUGAR DE NACIMIENTO 4.12.51.-Montevideo.-

PROFESION ~~MEDICO.-~~

OCUPACION ACTUAL Y ANTERIORES .....

.....

DENOMINACION DEL CARGO ASISTENTE DEL INSTITUTO DE NEUROLOGIA.-
(Grado, Materia y Escalafón)

TIPO DE PROVISION DEL CARGO ~~TITULAR.-~~ INSCRIPCION EN CONCURSOS

CARACTER DEL CARGO DOCENTE.-
(docente o administrativo o servicios generales)

DURACION DEL CARGO DOCENTE POR UN PERIODO REGLAMENTARIO.-
(en el caso de Facultades y Escuelas)

SI FUE DOCENTE ANTES NO.-

¿ POR QUE CESO EN EL CARGO ? No.-

DOMICILIO ACTUAL Y ANTERIORES JOSE BASTIE Y ORDOÑEZ 2976.-

.....

TELEFONO 56.12.48.-

OPINION DEL JERARCA SOBRE EL CANDIDATO PROPUESTO Y LA NECESIDAD DE SU DESIGNACION .....

No se conoce si existen antecedentes

.....

.....

Montevideo, 3 de mayo de 1983.-

Dr. GONZALO LAPIDO
DECANO INTERVENTOR

838267

Firma del jerarca que propone
Pie de firma

ATENCION - TODA PROPUESTA DEBE CONSTAR DE ORIGINAL Y SIETE COPIAS LEGIBLES.
(solamente el original debe ser firmado)

49083

SID = S/A.-
DII = S/A.-

UNIVERSIDAD DE LA REPUBLICA

FACULTAD DE MEDICINA

PROPUESTA DE DESIGNACION

APELLIDOS 1o. y 2o. AGUILAR PARIANI.-

NOMBRE COMPLETO JAVIER GUSTAVO.-

CEDULA DE IDENTIDAD 1.736.680-9.- Montevideo.-

CREDENCIAL CIVICA (Serie) CDA (Número) 36.716.- Canelones.-

FECHA Y LUGAR DE NACIMIENTO 13.8.52.- Montevideo.-

PROFESION MEDICO.-

OCUPACION ACTUAL Y ANTERIORES

DENOMINACION DEL CARGO ASISTENTE DEL INSTITUTO DE NEUROLOGIA.-
(Grado, Materia y Escalafón)

TIPO DE PROVISION DEL CARGO INTERINO.- INSCRIPCION EN CONCURSOS
(Interino o titular)

CARACTER DEL CARGO DOCENTE.-
(docente o administrativo o servicios generales)

DURACION DEL CARGO DOCENTE POR UN PERIODO REGLAMENTARIO.-
(en el caso de Facultades y Escuelas)

SI FUE DOCENTE ANTES NO.-

¿ POR QUE CESO EN EL CARGO ? NO.-

DOMICILIO ACTUAL Y ANTERIORES RUTA 32 Km. 27.500.- Las Piedras - Canelones.-

TELEFONO 151.- Canelón Chico.-

OPINION DEL JERARCA SOBRE EL CANDIDATO PROPUESTO Y LA NECESIDAD DE SU DESIGNACION

NO SE CONOCE SI EXISTEN ANTECEDENTES.-

Montevideo, 3 de Mayo de 1983.-

830268

Dr. GONZALO LAPIDO
DECANO INTERVENTOR
Firma del jerarca que propone
Pie de firma

ATENCION - TODA PROPUESTA DEBE CONSTAR DE ORIGINAL Y SIETE COPIAS LEGIBLES.
(solamente el original debe ser firmado)

49084

SID = S/A.-
DII = S/A.-

UNIVERSIDAD DE LA REPUBLICA FACULTAD DE MEDICINA

PROPUESTA DE DESIGNACION

APELLIDOS 1o. y 2o. ALVAREZ BEARES.-

NOMBRE COMPLETO FERNANDO.

CEDULA DE IDENTIDAD 1.544.230. Montevideo.-

CREDENCIAL CIVICA (Serie) AMA (Número) 2374 Montevideo.

FECHA Y LUGAR DE NACIMIENTO 17.12.1933.- Montevideo.-

PROFESION MEDICO.

OCUPACION ACTUAL Y ANTERIORES

DENOMINACION DEL CARGO ASISTENTE DE LA CATEDRA DE MEDICINA PREVENTIVA Y SOCIAL
(Grado, Materia y Escalafón)

TIPO DE PROVISION DEL CARGO ~~INTERINO~~ INSCRIPCION EN CONCURSOS
(interino o titular)

CARACTER DEL CARGO DOCENTE.
(docente o administrativo o servicios generales)

DURACION DEL CARGO DOCENTE POR UN PERIODO REGLAMENTARIO.-
(en el caso de Facultades y Escuelas)

SI FUE DOCENTE ANTES NO.

¿ POR QUE CESO EN EL CARGO ? No.

DOMICILIO ACTUAL Y ANTERIORES JUAN ORTIZ 1355 (Actual).

HIPOLITO IRIGOYEN 1860 (Anterior).

TELEFONO 58.53.33.

OPINION DEL JERARCA SOBRE EL CANDIDATO PROPUESTO Y LA NECESIDAD DE SU DESIGNACION

No SE CONOCE SI EXISTEN ANTECEDENTES.

Montevideo, 29 de Abril de 1983.-

8902 89

Dr. GONZALO LAPIDO
DECANO INTERVENTOR

Firma del jerarca que propone
Pie de firma

ATENCION - TODA PROPUESTA DEBE CONSTAR DE ORIGINAL Y SIETE COPIAS LEGIBLES.
(solamente el original debe ser firmado)

49085

SID = S/A.-
DJI = S/A.-

UNIVERSIDAD DE LA REPUBLICA

FACULTAD DE MEDICINA

PROPUESTA DE DESIGNACION

APELLIDOS 1o. y 2o. ARAMBURU RECK.

NOMBRE COMPLETO ANA MARIA.

CEDULA DE IDENTIDAD 3.116.883-1 Montevideo.-

CREDENCIAL CIVICA (Serie) CDA (Número) 38.856.-Canelones.-

FECHA Y LUGAR DE NACIMIENTO 11.11.52.- Las Piedras.

PROFESION MEDICO.

OCUPACION ACTUAL Y ANTERIORES

DENOMINACION DEL CARGO ASIST. DE LAS CL.MEDICAS Y ASISTENTE DE LAS CL.GEMIO/06.
(Grado, Materia y Escalafón)
(6º2)

TIPO DE PROVISION DEL CARGO TITULAR. INSCRIPCION EN CONCURSOS
(Interino o titular)

CARACTER DEL CARGO DOCENTE.
(docente o administrativo o servicios generales)

DURACION DEL CARGO DOCENTE POR UN PERIODO REGLAMENTARIO.-
(en el caso de Facultades y Escuelas)

SI FUE DOCENTE ANTES NO.

¿ POR QUE CESO EN EL CARGO ? NO.

DOMICILIO ACTUAL Y ANTERIORES RUTA 67 Km. 24 LAS PIEDRAS - CANELONES.

TELEFONO 4500

OPINION DEL JERARCA SOBRE EL CANDIDATO PROPUESTO Y LA NECESIDAD DE SU DESIGNACION

NO SE CONOCE SI EXISTEN ANTECEDENTES.

Montevideo, 3 de Mayo de 1983.-

Dr. GONZALO LAPIDO
DECANO INTERVENTOR

830370

Firma del jerarca que propone
Pie de firma

ATENCION - TODA PROPUESTA DEBE CONSTAR DE ORIGINAL Y SIETE COPIAS LEGIBLES.
(solamente el original debe ser firmado)

49086

SID = S/A..
DII = S/A..

UNIVERSIDAD DE LA REPUBLICA

FACULTAD DE MEDICINA

PROPUESTA DE DESIGNACION

APELLIDOS 1o. y 2o. ~~ARBURUAS FERRARI~~ ARBURUAS FERRARI

NOMBRE COMPLETO ~~CARLOS ANDRES~~ CARLOS ANDRES

CEDULA DE IDENTIDAD 1.651.100-9 MONTEVIDEO

CREDENCIAL CIVICA (Serie) B.C.A. (Número) 73.345 MONTEVIDEO

FECHA Y LUGAR DE NACIMIENTO 22 DE NOVIEMBRE DE 1954 SALTO

PROFESION MEDICO

OCUPACION ACTUAL Y ANTERIORES .....

.....

DENOMINACION DEL CARGO ASISTENTES DE LAS CL. MEDICAS Y AGIST. DE LA CLINICAS SEMIOLOGICAS (BDO.2)
(Grado, Materia y Escalafón)

TIPO DE PROVISION DEL CARGO TITULAR INSCRIPCION EN CONCURSOS
(Interino o titular)

CARACTER DEL CARGO DOCENTE
(docente o administrativo o servicios generales)

DURACION DEL CARGO DOCENTE POR UN PERIODO REGLAMENTARIO
(en el caso de Facultades y Escuelas)

SI FUE DOCENTE ANTES NO

¿ POR QUE CESO EN EL CARGO ? NO

DOMICILIO ACTUAL Y ANTERIORES JOSE MARIA MONTERO 3079 APTO.201 PISO 2 (ACTUAL)

MICHIGAN 1561 (ANTERIOR)

TELEFONO 70 31 76

OPINION DEL JERARCA SOBRE EL CANDIDATO PROPUESTO Y LA NECESIDAD DE SU DESIGNACION .....

NO SE CONOCE SI EXISTEN ANTECEDENTES.

.....

Montevideo, 3 DE MAYO DE 1983.-

Dr. GONZALO LAPIDO
DECANO INTERVENTOR

Firma del jerarca que propone
Pie de firma

ATENCION - TODA PROPUESTA DEBE CONSTAR DE ORIGINAL Y SIETE COPIAS LEGIBLES.
(solamente el original debe ser firmado)

49087

SID = S/A.-
DII = S/A.-

UNIVERSIDAD DE LA REPUBLICA

FACULTAD DE MEDICINA

PROPUESTA DE DESIGNACION

APELLIDOS 1o. y 2o. BARRERA PERRENO.-

NOMBRE COMPLETO CARLOS MANUEL.-

CEDULA DE IDENTIDAD 1.243.470.- Montevideo.-

CREDENCIAL CIVICA (Serie) BTA (Número) 8569.-Montevideo.-

FECHA Y LUGAR DE NACIMIENTO 9.10.50.- Montevideo.-

PROFESION MEDICO.-

OCUPACION ACTUAL Y ANTERIORES

DENOMINACION DEL CARGO ASISTENTES DE LAS C. MEDICAS Y ASIST. DE LAS C. SEMIOLOG. (G02).-
(Grado, Materia y Escalafón)

TIPO DE PROVISION DEL CARGO TITULAR.- INSCRIPCION EN CONCURSOS
(Interino o titular)

CARACTER DEL CARGO DOCENTE.-
(docente o administrativo o servicios generales)

DURACION DEL CARGO DOCENTE POR UN PERIODO REGLAMENTARIO.-
(en el caso de Facultades y Escuelas)

SI FUE DOCENTE ANTES NO.-

¿ POR QUE CESO EN EL CARGO ? NO.-

DOMICILIO ACTUAL Y ANTERIORES CARLOS MARIA RAMIREZ 1940.

TELEFONO

OPINION DEL JERARCA SOBRE EL CANDIDATO PROPUESTO Y LA NECESIDAD DE SU DESIGNACION

NO SE CONOCE SI EXISTEN ANTECEDENTES.-

Montevideo, 3 de Mayo de 1983.-

830172

Dr. GONZALO LAPIDO
DECANO INTERVENTOR
Firma del jerarca que propone
Pie de firma

ATENCION - TODA PROPUESTA DEBE CONSTAR DE ORIGINAL Y SIETE COPIAS LEGIBLES.
(solamente el original debe ser firmado)

49088

SID = S/A.-
DIT = S/A.-

UNIVERSIDAD DE LA REPUBLICA FACULTAD DE MEDICINA

PROPUESTA DE DESIGNACION

APELLIDOS 1o. y 2o. BERTOGLIO MARTIN

NOMBRE COMPLETO CARLOS ALBERTO

CEDULA DE IDENTIDAD 1.257.442 MONTEVIDEO

CREDENCIAL CIVICA (Serie) B.D.B. (Número) 35.437 MONTEVIDEO

FECHA Y LUGAR DE NACIMIENTO 13.12.51 MONTEVIDEO

PROFESION MEDICO

OCUPACION ACTUAL Y ANTERIORES ---

DENOMINACION DEL CARGO ASISTENTES DE LAS CL.MEDICAS Y ASIST. DE LAS CL.SEMIOLOGICAS (GDO.2)
(Grado, Materia y Escalafón)

TIPO DE PROVISION DEL CARGO TITULAR INSCRIPCION EN CONCURSOS
(Interino o titular)

CARACTER DEL CARGO DOCENTE
(docente o administrativo o servicios generales)

DURACION DEL CARGO DOCENTE POR UN PERIODO REGLAMENTARIO
(en el caso de Facultades y Escuelas)

SI FUE DOCENTE ANTES NO

¿ POR QUE CESO EN EL CARGO ? NO

DOMICILIO ACTUAL Y ANTERIORES CAMPOAMOR 4933 (ACTUAL)

NUÑEZ DE ARCE 4386 (ANTERIOR)

TELEFONO 56.56.21

OPINION DEL JERARCA SOBRE EL CANDIDATO PROPUESTO Y LA NECESIDAD DE SU DESIGNACION

NO SE CONOCE SI EXISTEN ANTECEDENTES.-

Montevideo 3 DE MAYO DE 1983.-

300273

Dr. GONZALO LAPIDO
DECANO INTERVENTOR
Firma del jerarca que propone
Pie de firma

ATENCION - TODA PROPUESTA DEBE CONSTAR DE ORIGINAL Y SIETE COPIAS LEGIBLES.
(solamente el original debe ser firmado)

49089

GID = S/A.-
DII = S/A.-

UNIVERSIDAD DE LA REPUBLICA FACULTAD DE MEDICINA

PROPUESTA DE DESIGNACION

APELLIDOS 1o. y 2o. BIESTRO BAPTISTA

NOMBRE COMPLETO ALBERTO ANIBAL

CEDULA DE IDENTIDAD 2.578.250-2 MONTEVIDEO

CREDENCIAL CIVICA (Serie) B.C.A. (Número) 79.444 MONTEVIDEO

FECHA Y LUGAR DE NACIMIENTO 29 DE SETIEMBRE DE 1936 SALTO

PROFESION MEDICO

OCUPACION ACTUAL Y ANTERIORES ---

DENOMINACION DEL CARGO ASIST. DE CLÍN. MÉDICA y ASIST. DE CLIN. SEMIOLOG. ASISTENTE DE CLINICA MEDICA Y ASISTENTE DE CLINICA SEMIOLOGICA (GDO.2)
(Grado, Materia y Escalafón)

TIPO DE PROVISION DEL CARGO TITULAR INSCRIPCION EN CONCURSOS
(Interino o titular)

CARACTER DEL CARGO DOCENTE
(docente o administrativo o servicios generales)

DURACION DEL CARGO DOCENTE POR UN PERIODO REGLAMENTARIO
(en el caso de Facultades y Escuelas)

SI FUE DOCENTE ANTES NO

¿ POR QUE CESO EN EL CARGO ? NO

DOMICILIO ACTUAL Y ANTERIORES AGRACIADA 2335 (ACTUAL)
AVDA. ITALIA 5811 (ANTERIOR)

TELEFONO 28.25.61

OPINION DEL JERARCA SOBRE EL CANDIDATO PROPUESTO Y LA NECESIDAD DE SU DESIGNACION .....
NO SE CONOCE SI EXISTEN ANTECEDENTES.-

Montevideo, 3 DE MAYO DE 1983.-

Dr. GONZALO LAPIDO
DECANO INTERVENTOR

830274

Firma del jerarca que propone
Pie de firma

ATENCION - TODA PROPUESTA DEBE CONSTAR DE ORIGINAL Y SIETE COPIAS LEGIBLES.
(solamente el original debe ser firmado)

49090

SID = S/A..
DII = S/A..

UNIVERSIDAD DE LA REPUBLICA FACULTAD DE MEDICINA

PROPUESTA DE DESIGNACION

APELLIDOS 1o. y 2o. BLASINA CARTELLE

NOMBRE COMPLETO ENRIQUE VICENTEZ

CEDULA DE IDENTIDAD 1.257.699 MONTEVIDEO

CREDENCIAL CIVICA (Serie) B.L.B. (Número) 24.604 MONTEVIDEO

FECHA Y LUGAR DE NACIMIENTO 8 DE ABRIL DE 1953 MONTEVIDEO

PROFESION MEDICO

OCUPACION ACTUAL Y ANTERIORES ----------

DENOMINACION DEL CARGO ASISTENTES DE CL.MEDICAS Y ASISTENTES DE CLINICAS SEMIOLO-
GICAS (Gdo.2)
(Grado, Materia y Escalafón)

TIPO DE PROVISION DEL CARGO TITULAR INSCRIPCION EN CONCURSOS
(Interino o titular)

CARACTER DEL CARGO DOCENTE
(docente o administrativo o servicios generales)

DURACION DEL CARGO DOCENTE POR UN PERIODO REGLAMENTARIO
(en el caso de Facultades y Ferulas)

SI FUE DOCENTE ANTES NO

¿ POR QUE CESO EN EL CARGO ? NO

DOMICILIO ACTUAL Y ANTERIORES MAXIMO TAJES 7230 (ACTUAL)
PEDRO VIDAL 2181 (ANTERIOR)

TELEFONO 50 79 81

OPINION DEL JERARCA SOBRE EL CANDIDATO PROPUESTO Y LA NECESIDAD DE SU DESIGNACION .....
NO SE CONOCE SI EXISTEN ANTECEDENTES.-

Montevideo, 3 DE MAYO DE 1983.-

Dr. GONZALO LAPIDO
DECANO INTERVENTOR
Firma del jerarca que propone
Pie de firma

882275

ATENCION - TODA PROPUESTA DEBE CONSTAR DE ORIGINAL Y SIETE COPIAS LEGIBLES.
(solamente el original debe ser firmado) .

49091

SID = S/A.-
DII = S/A.-

UNIVERSIDAD DE LA REPUBLICA FACULTAD DE MEDICINA

PROPUESTA DE DESIGNACION

APELLIDOS 1o. y 2o. BORDE BEBEACUA

NOMBRE COMPLETO MICHEL

CEDULA DE IDENTIDAD 1.669.205 MONTEVIDEO

CREDENCIAL CIVICA (Serie) A.X.B. (Número) 19.616 MONTEVIDEO

FECHA Y LUGAR DE NACIMIENTO 24 DE MAYO DE 1960 MONTEVIDEO

PROFESION BACHILLER

OCUPACION ACTUAL Y ANTERIORES

DENOMINACION DEL CARGO AYUDANTE DEL DPTO. DE FISIOLOGIA (GDO.1)
(Grado, Materia y Escalafón)

TIPO DE PROVISION DEL CARGO TITULAR INSCRIPCION EN CONCURSOS
(Interino o titular)

CARACTER DEL CARGO DOCENTE
(docente o administrativo o servicios generales)

DURACION DEL CARGO DOCENTE POR UN PERIODO REGLAMENTARIO
(en el caso de Facultades y Escuelas)

SI FUE DOCENTE ANTES NO

¿ POR QUE CESO EN EL CARGO ? NO

DOMICILIO ACTUAL Y ANTERIORES G.RAMIREZ 1992 APTO.4 (ACTUAL)

J.A.NUÑEZ 3130 APT .2 (ANTERIOR)

TELEFONO 49 63 31

OPINION DEL JERARCA SOBRE EL CANDIDATO PROPUESTO Y LA NECESIDAD DE SU DESIGNACION

NO SE CONOCE SI EXISTEN ANTECEDENTES.-

Montevideo, 2 DE MAYO DE 1983.-

Dr. GONZALO LAPIDO
DECANO INTERVENTOR

Firma del jerarca que propone
Pie de firma

ATENCION - TODA PROPUESTA DEBE CONSTAR DE ORIGINAL Y SIETE COPIAS LEGIBLES.
(solamente el original debe ser firmado)

49092

DID = C/A.-
DII = C/A.-

UNIVERSIDAD DE LA REPUBLICA

FACULTAD DE MEDICINA

PROPUESTA DE DESIGNACION

APELLIDOS 1o. y 2o. CAMAÑO VAISANGI ACOMO.-

NOMBRE COMPLETO JOSE LUIS.-

CEDULA DE IDENTIDAD 1.936.696-4.- Montevideo.-

CREDENCIAL CIVICA (Serie) BCA (Número) 83.510.-Montevideo.-

FECHA Y LUGAR DE NACIMIENTO 18.1.51.- Salto.-

PROFESION MEDICO.-

OCUPACION ACTUAL Y ANTERIORES

DENOMINACION DEL CARGO ASISTENTE DEL INSTITUTO DE NEUROLOGIA.-
(Grado, Materia y Escalafón)

TIPO DE PROVISION DEL CARGO TITULAR.- INSCRIPCION EN CONCURSOS
(Interino o titular)

CARACTER DEL CARGO DOCENTE.-
(docente o administrativo o servicios generales)

DURACION DEL CARGO DOCENTE POR UN PERIODO REGLAMENTARIO.-
(en el caso de Facultades y Escuelas)

SI FUE DOCENTE ANTES ND.-

¿ POR QUE CESO EN EL CARGO ? ND.-

DOMICILIO ACTUAL Y ANTERIORES DALMIRO COSTA 4332 APTO. 1.-

TELEFONO

OPINION DEL JERARCA SOBRE EL CANDIDATO PROPUESTO Y LA NECESIDAD DE SU DESIGNACION

NO SE CONOCE SI EXISTEN ANTECEDENTES.-

Montevideo, 3 de Mayo de 1983.-

Dr. GONZALO LAPIDO
DECANO INTERVENTOR

Firma del jerarca que propone
Pie de firma

ATENCION - TODA PROPUESTA DEBE CONSTAR DE ORIGINAL Y SIETE COPIAS LEGIBLES.
(solamente el original debe ser firmado)

49093

SID = S/A.-
DII = S/A.-

UNIVERSIDAD DE LA REPUBLICA FACULTAD DE MEDICINA

PROPUESTA DE DESIGNACION

APELLIDOS 1o. y 2o. CABRERA ATIVAR.

NOMBRE COMPLETO MARIO.

CEDULA DE IDENTIDAD 1.054.821.- Montevideo.-

CREDENCIAL CIVICA (Serie) AZA (Número) 29002.- Montevideo.-

FECHA Y LUGAR DE NACIMIENTO 19.10.51.- Montevideo.-

PROFESION MEDICO.-

OCUPACION ACTUAL Y ANTERIORES

DENOMINACION DEL CARGO ASISTENTE DE LA CATEDRA DE MEDICINA PREVENTIVA Y SOCIAL.
(Grado, Materia y Escalafón)

TIPO DE PROVISION DEL CARGO TITULAR.- INSCRIPCION EN CONCURSOS
(Interino o titular)

CARACTER DEL CARGO DOCENTE.-
(docente o administrativo o servicios generales)

DURACION DEL CARGO DOCENTE POR UN PERIODO REGLAMENTARIO.-
(en el caso de Facultades y Escuelas)

SI FUE DOCENTE ANTES NO.-

¿ POR QUE CESO EN EL CARGO ? NO.-

DOMICILIO ACTUAL Y ANTERIORES CAP. VIDELA 2891 ESQ. DIEGO LAMAS.-

TELEFONO 79.49.70.

OPINION DEL JERARCA SOBRE EL CANDIDATO PROPUESTO Y LA NECESIDAD DE SU DESIGNACION

NO SE CONOCE SI EXISTEN ANTECEDENTES.-

Montevideo, 29 de Abril de 1983.-

Dr. GONZALO LAPIDO
DECANO INTERVENTOR

Firma del jerarca que propone
Pie de firma

ATENCION - TODA PROPUESTA DEBE CONSTAR DE ORIGINAL Y SIETE COPIAS LEGIBLES.
(solamente el original debe ser firmado)

49094

SID = S/A.-
DTI = S/A.-

UNIVERSIDAD DE LA REPUBLICA FACULTAD DE MEDICINA

PROPUESTA DE DESIGNACION

APELLIDOS 1o. y 2o. CALLERIZA LAXALDE.

NOMBRE COMPLETO ELECTRA.

CEDULA DE IDENTIDAD 640.648.- Montevideo.-

CREDENCIAL CIVICA (Serie) BUA (Número) 7808.- Montevideo.-

FECHA Y LUGAR DE NACIMIENTO 25.4.33.-Montevideo.-

PROFESION MEDICO.-

OCUPACION ACTUAL Y ANTERIORES

DENOMINACION DEL CARGO Asist. de las Cl. Medicas y Asist. de las Cl. Semiologicas
(Grado, Materia y Escalafón)

TIPO DE PROVISION DEL CARGO TITULAR. INSCRIPCION EN CONCURSOS
(Interino o titular)

CARACTER DEL CARGO DOCENTE.
(docente o administrativo o servicios generales)

DURACION DEL CARGO DOCENTE POR UN PERIODO REGLAMENTARIO.-
(en el caso de Facultades y Escuelas)

SI FUE DOCENTE ANTES No.

¿ POR QUE CESO EN EL CARGO ? No.

DOMICILIO ACTUAL Y ANTERIORES DANTE 2316.

TELEFONO 40.13.54.-

OPINION DEL JERARCA SOBRE EL CANDIDATO PROPUESTO Y LA NECESIDAD DE SU DESIGNACION

NO SE CONOCE SI EXISTEN ANTECEDENTES.-

Montevideo, 3 de Mayo de 1983.-

230379

Firma del Jerarca que propone
Pie de firma

ATENCION - TODA PROPUESTA DEBE CONSTAR DE ORIGINAL Y SIETE COPIAS LEGIBLES.
(solamente el original debe ser firmado)

49095

SID = S/A.-
DIT = S/A.-

UNIVERSIDAD DE LA REPUBLICA

FACULTAD DE MEDICINA

PROPUESTA DE DESIGNACION

APELLIDOS 1o. y 2o.: CARRO PEREYRA

NOMBRE COMPLETO: ALBERTO IVO

CEDULA DE IDENTIDAD: 1.209.142 MONTEVIDEO

CREDENCIAL CIVICA (Serie) A1J.8 (Número) 5000 MONTEVIDEO

FECHA Y LUGAR DE NACIMIENTO: 12 DE FEBRERO DE 1951 MONTEVIDEO

PROFESION: MEDICO

OCUPACION ACTUAL Y ANTERIORES: ----------

DENOMINACION DEL CARGO: ASISTENTE DEL DPTO. DE RADIOLOGIA (GDO.2)
(Grado, Materia y Escalafón)

TIPO DE PROVISION DEL CARGO: TITULAR INSCRIPCION EN CONCURSOS
(Interino o titular)

CARACTER DEL CARGO: DOCENTE
(docente o administrativo o servicios generales)

DURACION DEL CARGO DOCENTE: POR UN PERIODO REGLAMENTARIO
(en el caso de Facultades y Escuelas)

SI FUE DOCENTE ANTES: NO

¿ POR QUE CESO EN EL CARGO ? NO

DOMICILIO ACTUAL Y ANTERIORES: PAYSANDU 1418 (ACTUAL)

URUGUAY 1396 (ANTERIOR)

TELEFONO 90 62 70

OPINION DEL JERARCA SOBRE EL CANDIDATO PROPUESTO Y LA NECESIDAD DE SU DESIGNACION .....

NO SE CONOCE SI EXISTEN ANTECEDENTES.-

Montevideo, 26 de abril de 1983.-

830280

Dr. GONZALO LAPIDO
DECANO INTERVENTOR

Firma del jerarca que propone
Pie de firma

ATENCION - TODA PROPUESTA DEBE CONSTAR DE ORIGINAL Y SIETE COPIAS LEGIBLES.
(solamente el original debe ser firmado)

49096

SID: S/A.-
DII: S/A.-

NOMBRE Y APELLIDOS DEL CIUDADANO:
ENRIQUE CARUSO FERRANI.-

UNIVERSIDAD DE LA REPUBLICA FACULTAD DE MEDICINA

PROPUESTA DE DESIGNACION

APELLIDOS 1o. y 2o. CARRASCO CHAIN.-

NOMBRE COMPLETO IDISA CECILIA.-

CEDULA DE IDENTIDAD 1.146.630-0.- Montevideo.-

CREDENCIAL CIVICA (Serie) ANB (Número) 8923.-Montevideo.-

FECHA Y LUGAR DE NACIMIENTO 14.2.49.- Montevideo.-

PROFESION MEDICO.-

OCUPACION ACTUAL Y ANTERIORES

DENOMINACION DEL CARGO ASISTENTE DEL INSTITUTO DE NEUROLOGIA.-
(Grado, Materia y Escalafón)

TIPO DE PROVISION DEL CARGO TITULAR.- INSCRIPCION EN CONCURSOS
(Interino o titular)

CARACTER DEL CARGO DOCENTE.-
(docente o administrativo o servicios generales)

DURACION DEL CARGO DOCENTE POR UN PERIODO REGLAMENTARIO.-
(en el caso de Facultades y Escuelas)

SI FUE DOCENTE ANTES NO.-

¿ POR QUE CESO EN EL CARGO ? NO.-

DOMICILIO ACTUAL Y ANTERIORES DUVIMOSO TERRA 1409.-

TELEFONO 40.37.12.-

OPINION DEL JERARCA SOBRE EL CANDIDATO PROPUESTO Y LA NECESIDAD DE SU DESIGNACION

NO SE AHONDE EN ESTOS ANTECEDENTES.-

Montevideo, 3 de Mayo de 1.983.-

Dr. GONZALO LAPIDO
DECANO INTERVENTOR

Firma del jerarca que propone
Pie de firma

ATENCION - TODA PROPUESTA DEBE CONSTAR DE ORIGINAL Y SIETE COPIAS LEGIBLES.
(solamente el original debe ser firmado)

49097

SED = S/A.-
DII = S/A..

UNIVERSIDAD DE LA REPUBLICA FACULTAD DE MEDICINA

PROPUESTA DE DESIGNACION

APELLIDOS 1o. y 2o. CASTELAO DEBALI.-

NOMBRE COMPLETO DANIEL FRANCISCO.-

CEDULA DE IDENTIDAD 1.170.008-1.- Montevideo.-

CREDENCIAL CIVICA (Serie) BCA (Número) 47.752.- Montevideo.-

FECHA Y LUGAR DE NACIMIENTO 16.7.49.- Montevideo.-

PROFESION MEDICO.-

OCUPACION ACTUAL Y ANTERIORES

DENOMINACION DEL CARGO ASISTENTE DE LAS CL.MEDICAS Y ASIST. DE LAS CL.SEMIOLOG.
(Grado, Materia y Escalafón)
(G°2)

TIPO DE PROVISION DEL CARGO TITULAR.- INSCRIPCION EN CONCURSOS
(Interino o titular)

CARACTER DEL CARGO DOCENTE.-
(docente o administrativo o servicios generales)

DURACION DEL CARGO DOCENTE POR UN PERIODO REGLAMENTARIO.-
(en el caso de Facultades y Escuelas)

SI FUE DOCENTE ANTES NO.-

¿ POR QUE CESO EN EL CARGO ? NO.-

DOMICILIO ACTUAL Y ANTERIORES COMERCIO 2193.-

TELEFONO 58.86.55.-

OPINION DEL JERARCA SOBRE EL CANDIDATO PROPUESTO Y LA NECESIDAD DE SU DESIGNACION

NO SE CONOCE SI EXISTEN ANTECEDENTES.-

Montevideo, 3 de mayo de 1983.-

390282

Dr. CONZALO LAPIDO
DECANO INTERVENTOR

Firma del jerarca que propone
Pie de firma

ATENCION - TODA PROPUESTA DEBE CONSTAR DE ORIGINAL Y SIETE COPIAS LEGIBLES.
(solamente el original debe ser firmado)

49098

JTD = S/A.-
DTI = S/A.-

UNIVERSIDAD DE LA REPUBLICA FACULTAD DE MEDICINA

PROPUESTA DE DESIGNACION

APELLIDOS 1o. y 2o ONTERA MARTINEZ.

NOMBRE COMPLETO NILDA TERESA.

CEDULA DE IDENTIDAD 643.730.- Montevideo.-

CREDENCIAL CIVICA (Serie) BVB (Número) 12.151.-Montevideo.-

FECHA Y LUGAR DE NACIMIENTO 17.2.32.- Montevideo.-

PROFESION MEDICO.-

OCUPACION ACTUAL Y ANTERIORES ----------

DENOMINACION DEL CARGO ASIST. DE LAS CL.MEDICAS Y ASIST. DE LAS CL.SEMIOLOGICAS.
(Grado, Materia y Escalafón)

TIPO DE PROVISION DEL CARGO TITULAR. INSCRIPCION EN CONCURSOS
(Interino o titular)

CARACTER DEL CARGO DOCENTE.-
(docente o administrativo o servicios generales)

DURACION DEL CARGO DOCENTE POR UN PERIODO REGLAMENTARIO.-
(en el caso de Facultades y Escuelas)

SI FUE DOCENTE ANTES NO.

¿ POR QUE CESO EN EL CARGO ? NO.

DOMICILIO ACTUAL Y ANTERIORES DANTE 2316.

TELEFONO 40.13.54.

OPINION DEL JERARCA SOBRE EL CANDIDATO PROPUESTO Y LA NECESIDAD DE SU DESIGNACION .....

NO SE CONOCE SI EXISTEN INCOMPATIBILIDADES.-

Montevideo, 3 de Mayo de 1983.-

Dr. GONZALO LAPIDO
DECANO INTERVENTOR

Firma del jerarca que propone
Pie de firma

8[illegible]83

ATENCION - TODA PROPUESTA DEBE CONSTAR DE ORIGINAL Y SIETE COPIAS LEGIBLES.
(solamente el original debe ser firmado)

49099

SID = S/A.-
DII = S/A.-

UNIVERSIDAD DE LA REPUBLICA FACULTAD DE MEDICINA

PROPUESTA DE DESIGNACION

APELLIDOS 1o. y 2o. DANS BARBADORA

NOMBRE COMPLETO TABARE

CEDULA DE IDENTIDAD 1.151.806-0 MONTEVIDEO Mdeo.

CREDENCIAL CIVICA (Serie) B.Z.A. (Número) 21.605 MONTEVIDEO Mdeo.

FECHA Y LUGAR DE NACIMIENTO 7 DE SETIEMBRE DE 1940 MONTEVIDEO Mdeo.

PROFESION MEDICO

OCUPACION ACTUAL Y ANTERIORES ---

DENOMINACION DEL CARGO ASISTENTES DE CLINICAS MEDICAS Y ASISTENTES DE CLINICA SEMIOLOGICA (GDO.2)
(Grado, Materia y Escalafón)

TIPO DE PROVISION DEL CARGO TITULAR INSCRIPCION EN CONCURSOS
(interino o titular)

CARACTER DEL CARGO DOCENTE
(docente o administrativo o servicios generales)

DURACION DEL CARGO DOCENTE POR UN PERIODO REGLAMENTARIO
(en el caso de Facultades y Escuelas)

SI FUE DOCENTE ANTES NO

¿ POR QUE CESO EN EL CARGO ? NO

DOMICILIO ACTUAL Y ANTERIORES ARIEL PASAJE 1 No.5268 (ACTUAL)

TELEFONO 39 71 03 49 71 01

OPINION DEL JERARCA SOBRE EL CANDIDATO PROPUESTO Y LA NECESIDAD DE SU DESIGNACION .....

NO SE CONOCE SI EXISTEN ANTECEDENTES.-

Montevideo, 3 DE MAYO DE 1983.-

Dr. GONZALO LAPIDO
DECANO INTERVENTOR

Firma del jerarca que propone
Pie de firma

ATENCION - TODA PROPUESTA DEBE CONSTAR DE ORIGINAL Y SIETE COPIAS LEGIBLES.
(solamente el original debe ser firmado)

49100

SID = S/A.-
DIE = S/A.-

UNIVERSIDAD DE LA REPUBLICA FACULTAD DE MEDICINA

PROPUESTA DE DESIGNACION

APELLIDOS 1o. y 2o. DE LEON VALDEZ

NOMBRE COMPLETO FEDERICO JOSE PEDRO.-

CEDULA DE IDENTIDAD 1.119.114-3.- Mdeo.

CREDENCIAL CIVICA (Serie) BCA (Número) 45.146.- Mdeo.

FECHA Y LUGAR DE NACIMIENTO 29.6.46.- Mdeo.

PROFESION MEDICO.-

OCUPACION ACTUAL Y ANTERIORES

DENOMINACION DEL CARGO ASIST. DE LAS CL. MEDICAS Y ASIST. DE LAS CL. SEMIOLOGICAS
(Grado, Materia y Escalafón)

(G°2)

TIPO DE PROVISION DEL CARGO TITULAR.- INSCRIPCION EN CONCURSOS
(interino o titular)

CARACTER DEL CARGO DOCENTE.-
(docente o administrativo o servicios generales)

DURACION DEL CARGO DOCENTE POR UN PERIODO REGLAMENTARIO.-
(en el caso de Facultades y Escuelas)

SI FUE DOCENTE ANTES NO.-

¿ POR QUE CESO EN EL CARGO ? NO.-

DOMICILIO ACTUAL Y ANTERIORES RIVERA 6096.-

TELEFONO 50.03.33.-

OPINION DEL JERARCA SOBRE EL CANDIDATO PROPUESTO Y LA NECESIDAD DE SU DESIGNACION

NO SE CONOCE SI EXISTEN ANTECEDENTES.-

Montevideo, 3 de mayo de 1983.-

~~348386~~

Dr. GONZALO LAPIDO
DECANO INTERVENTOR
Firma del jerarca que propone
Pie de firma

ATENCION - TODA PROPUESTA DEBE CONSTAR DE ORIGINAL Y SIETE COPIAS LEGIBLES.
(solamente el original debe ser firmado)

49101

SID = S/A.-
DII = S/A.-

UNIVERSIDAD DE LA REPUBLICA

FACULTAD DE MEDICINA

PROPUESTA DE DESIGNACION

APELLIDOS 1o. y 2o. DIEZ PRATESI.

NOMBRE COMPLETO RICARDO DOMINGO.

CEDULA DE IDENTIDAD 3.076.241-8.- Montevideo.

CREDENCIAL CIVICA (Serie) KBA (Número) 19.904.- Paysandú.

FECHA Y LUGAR DE NACIMIENTO 16.5.53.- Soriano.

PROFESION MEDICO.

OCUPACION ACTUAL Y ANTERIORES

DENOMINACION DEL CARGO ASIST. DE LAS CL.MEDICAS Y ASIST. DE LAS CL.SEMIOLOGICAS. (Gº2).
(Grado, Materia y Escalafón)

TIPO DE PROVISION DEL CARGO TITULAR. INSCRIPCION EN CONCURSOS
(Interino o titular)

CARACTER DEL CARGO DOCENTE.
(docente o administrativo o servicios generales)

DURACION DEL CARGO DOCENTE POR UN PERIODO REGLAMENTARIO.
(en el caso de Facultades y Escuelas)

SI FUE DOCENTE ANTES NO.

¿ POR QUE CESO EN EL CARGO ? NO.

DOMICILIO ACTUAL Y ANTERIORES MANUEL AZONEO 1726 APTO. 7.

TELEFONO

OPINION DEL JERARCA SOBRE EL CANDIDATO PROPUESTO Y LA NECESIDAD DE SU DESIGNACION

NO SE CONOCE SI EXISTEN ANTECEDENTES.

Montevideo, 3 de Mayo de 1983.-

38287

Dr. GONZALO LAPIDO
..CANO INTERVENTOR
Firma del jerarca que propone
Pie de firma

ATENCION - TODA PROPUESTA DEBE CONSTAR DE ORIGINAL Y SIETE COPIAS LEGIBLES.
(solamente el original debe ser firmado)

49102

SED = S/A.-
DII = S/A.-

UNIVERSIDAD DE LA REPUBLICA — FACULTAD DE MEDICINA

PROPUESTA DE DESIGNACION

APELLIDOS 1o. y 2o. DODERA ELENA

NOMBRE COMPLETO LILIAN.

CEDULA DE IDENTIDAD 2.541.670-5.- Florida.

CREDENCIAL CIVICA (Serie) QAA (Número) 28.086 Florida.

FECHA Y LUGAR DE NACIMIENTO 16.1.49.- Florida.

PROFESION MEDICO.

OCUPACION ACTUAL Y ANTERIORES

DENOMINACION DEL CARGO ASIST. DE LAS CL.MEDICAS Y ASIST. DE LAS CL.SEMIOLOGICAS. (G°2).
(Grado, Materia y Escalafón)

TIPO DE PROVISION DEL CARGO TITULAR. INSCRIPCION EN CONCURSOS
(Interino o titular)

CARACTER DEL CARGO DOCENTE.
(docente o administrativo o servicios generales)

DURACION DEL CARGO DOCENTE POR UN PERIODO REGLAMENTARIO.
(en el caso de Facultades y Escuelas)

SI FUE DOCENTE ANTES NO.

¿ POR QUE CESO EN EL CARGO ? NO.

DOMICILIO ACTUAL Y ANTERIORES ARENAL GRANDE 2771/2.

TELEFONO 20.96.08.

OPINION DEL JERARCA SOBRE EL CANDIDATO PROPUESTO Y LA NECESIDAD DE SU DESIGNACION

NO SE CONOCE SI EXISTEN ANTECEDENTES.-

Montevideo, 3 de Mayo de 1983.-

Dr. GONZALO LAPIDO
DECANO INTERVENTOR
Firma del jerarca que propone
Pie de firma

ATENCION - TODA PROPUESTA DEBE CONSTAR DE ORIGINAL Y SIETE COPIAS LEGIBLES.
(solamente el original debe ser firmado)

49103

SID = S/n.-
DTI = S/n.-

UNIVERSIDAD DE LA REPUBLICA FACULTAD DE MEDICINA

PROPUESTA DE DESIGNACION

APELLIDOS 1o. y 2o. DOLDAN MARTINEZ

NOMBRE COMPLETO RAQUEL SUSANA.-

CEDULA DE IDENTIDAD 906.528.- Mdeo.

CREDENCIAL CIVICA (Serie) AXA (Número) 13.111.- Mdeo.

FECHA Y LUGAR DE NACIMIENTO 1.12.42.- Mdeo.

PROFESION MEDICO.-

OCUPACION ACTUAL Y ANTERIORES

DENOMINACION DEL CARGO ASISTENTE ESP. EN RADIOTERAPIA DEL DEPTO. DE ONCOLOGIA.-
(Grado, Materia y Escalafón)

TIPO DE PROVISION DEL CARGO TITULAR.- INSCRIPCION EN CONCURSOS
(Interino o titular)

CARACTER DEL CARGO DOCENTE.-
(docente o administrativo o servicios generales)

DURACION DEL CARGO DOCENTE POR UN PERIODO REGLAMENTARIO.-
(en el caso de Facultades y Escuelas)

SI FUE DOCENTE ANTES NO.-

¿ POR QUE CESO EN EL CARGO ? NO.-

DOMICILIO ACTUAL Y ANTERIORES BULEVAR ARTIGAS 516.-

TELEFONO 70.01.10.-

OPINION DEL JERARCA SOBRE EL CANDIDATO PROPUESTO Y LA NECESIDAD DE SU DESIGNACION

NO SE CONOCE SI EXISTEN ANTECEDENTES.-

Montevideo, 2 de Mayo de 1983.-

Dr. GONZALO LAPIDO
DECANO INTERVENTOR

Firma del jerarca que propone
Pie de firma

ATENCION - TODA PROPUESTA DEBE CONSTAR DE ORIGINAL Y SIETE COPIAS LEGIBLES.
(solamente el original debe ser firmado)

49104

SID = S/A.-
DI = S/A.-

UNIVERSIDAD DE LA REPUBLICA FACULTAD DE MEDICINA

PROPUESTA DE DESIGNACION

APELLIDOS 1o. y 2o. FERNANDEZ CEAN.

NOMBRE COMPLETO JUAN MANUEL.

CEDULA DE IDENTIDAD 993.061.- Montevideo.-

CREDENCIAL CIVICA (Serie) B.Q.A. (Número) 11.891.- Mdeo.-

FECHA Y LUGAR DE NACIMIENTO 11.2.46.- Mdeo.-

PROFESION MEDICO.-

OCUPACION ACTUAL Y ANTERIORES

DENOMINACION DEL CARGO ASISTENTE DEL CENTRO DE NEFROLOGIA.-
(Grado, Materia y Escalafón)

TIPO DE PROVISION DEL CARGO TITULAR. INSCRIPCION EN CONCURSOS
(Interino o titular)

CARACTER DEL CARGO DOCENTE.-
(docente o administrativo o servicios generales)

DURACION DEL CARGO DOCENTE POR UN PERIODO REGLAMENTARIO.-
(en el caso de Facultades y Escuelas)

SI FUE DOCENTE ANTES NO.-

¿ POR QUE CESO EN EL CARGO ? NO.-

DOMICILIO ACTUAL Y ANTERIORES BULEVAR ARTIGAS 2490 APTO. 602.-

TELEFONO 80.51.32.

OPINION DEL JERARCA SOBRE EL CANDIDATO PROPUESTO Y LA NECESIDAD DE SU DESIGNACION

NO SE CONOCE SI EXISTEN ANTECEDENTES.-

Montevideo, 29 de Abril de 1983.-

830290

Dr. GONZALO LAPIDO
DECANO INTERVENTOR

Firma del jerarca que propone
Pie de firma

ATENCION - TODA PROPUESTA DEBE CONSTAR DE ORIGINAL Y SIETE COPIAS LEGIBLES.
(solamente el original debe ser firmado)

49105

SID = S/A.-
DII = S/A.-

UNIVERSIDAD DE LA REPUBLICA FACULTAD DE MEDICINA

PROPUESTA DE DESIGNACION

APELLIDOS 1o. y 2o. FIGUEREDO GANDARIA.-

NOMBRE COMPLETO JORGE RUBEN.-

CEDULA DE IDENTIDAD 1.504.844-9.- Montevideo.-

CREDENCIAL CIVICA (Serie) BPA (Número) 13.249.- Montevideo.-

FECHA Y LUGAR DE NACIMIENTO 15.12.57.- Colonia.-

PROFESION TECNICO EN RADIOLOGIA.-

OCUPACION ACTUAL Y ANTERIORES ----------

DENOMINACION DEL CARGO ASISTENTE HONORARIO DE QUIMICA FOTOGRAFICA DE LA E.T.H.
(Grado, Materia y Escalafón)

TIPO DE PROVISION DEL CARGO TITULAR.- INSCRIPCION EN CONCURSOS
(Interino o titular)

CARACTER DEL CARGO DOCENTE.-
(docente o administrativo o servicios generales)

DURACION DEL CARGO DOCENTE POR UN PERIODO REGLAMENTARIO.-
(en el caso de Facultades y Escuelas)

SI FUE DOCENTE ANTES NO.-

¿ POR QUE CESO EN EL CARGO ? NO.-

DOMICILIO ACTUAL Y ANTERIORES VOLTA 5035.-

TELEFONO ---------

OPINION DEL JERARCA SOBRE EL CANDIDATO PROPUESTO Y LA NECESIDAD DE SU DESIGNACION .....
NO SE CONOCE SI EXISTEN ANTECEDENTES.-

Montevideo, 3 de Mayo de 1983.-

Dr. GONZALO LAPIDO
DECANO INTERVENTOR

Firma del jerarca que propone
Pie de firma

ATENCION - TODA PROPUESTA DEBE CONSTAR DE ORIGINAL Y SIETE COPIAS LEGIBLES.
(solamente el original debe ser firmado)

49106

SID = C/A.-
DII = C/A.-

UNIVERSIDAD DE LA REPUBLICA FACULTAD DE MEDICINA

PROPUESTA DE DESIGNACION

APELLIDOS 1o. y 2o. FONSECA MUÑOZ.-

NOMBRE COMPLETO PEDRO.-

CEDULA DE IDENTIDAD 1.341.200-0.- Montevideo.-

CREDENCIAL CIVICA (Serie) BQA (Número) 14.079.- Montevideo.-

FECHA Y LUGAR DE NACIMIENTO 7.9.53.- Montevideo.-

PROFESION MEDICO.-

OCUPACION ACTUAL Y ANTERIORES ----------

DENOMINACION DEL CARGO ASISTENTE DE LA CLINICA PSIQUIATRICA.-
(Grado, Materia y Escalafón)

TIPO DE PROVISION DEL CARGO TITULAR.- INSCRIPCION EN CONCURSOS
(Interino o titular)

CARACTER DEL CARGO DOCENTE.-
(docente o administrativo o servicios generales)

DURACION DEL CARGO DOCENTE POR UN PERIODO REGLAMENTARIO.-
(en el caso de Facultades y Escuelas)

SI FUE DOCENTE ANTES No.-

¿ POR QUE CESO EN EL CARGO ? ND.-

DOMICILIO ACTUAL Y ANTERIORES RAMON Y CAJAL 2467 APTO. 5.-

TELEFONO ----------

OPINION DEL JERARCA SOBRE EL CANDIDATO PROPUESTO Y LA NECESIDAD DE SU DESIGNACION

NO SE CONOCE SI EXISTEN ANTECEDENTES.-

Montevideo, 2 de Mayo de 1983.-

Dr. GONZALO LAPIDO
DECANO INTERVENTOR
Firma del jerarca que propone
Pie de firma

ATENCION - TODA PROPUESTA DEBE CONSTAR DE ORIGINAL Y SIETE COPIAS LEGIBLES.
(solamente el original debe ser firmado)

49107

SID = S/A.-
DIT: S/A.-

UNIVERSIDAD DE LA REPUBLICA FACULTAD DE MEDICINA

PROPUESTA DE DESIGNACION

APELLIDOS 1o. y 2o. FRASCHERI SUSENNA.-

NOMBRE COMPLETO MARTA CRISTINA.-

CEDULA DE IDENTIDAD 1.915.709.- Montevideo.-

CREDENCIAL CIVICA (Serie) AGB (Número) 8021.- Montevideo.-

FECHA Y LUGAR DE NACIMIENTO 29.3.51.- Soriano.-

PROFESION MEDICO.-

OCUPACION ACTUAL Y ANTERIORES ---

DENOMINACION DEL CARGO ASIST. DE LAS CL.MEDICAS Y ASIST. DE LAS CL.SEMIOLOGICAS (6º2).
(Grado, Materia y Escalafón)

TIPO DE PROVISION DEL CARGO TITULAR.- INSCRIPCION EN CONCURSOS
(Interino o titular)

CARACTER DEL CARGO DOCENTE.-
(docente o administrativo o servicios generales)

DURACION DEL CARGO DOCENTE POR UN PERIODO REGLAMENTARIO.-
(en el caso de Facultades y Escuelas)

SI FUE DOCENTE ANTES NO.-

¿ POR QUE CESO EN EL CARGO ? NO.-

DOMICILIO ACTUAL Y ANTERIORES GARIBALDI 2537/4.-

TELEFONO 80.43.19.-

OPINION DEL JERARCA SOBRE EL CANDIDATO PROPUESTO Y LA NECESIDAD DE SU DESIGNACION

NO SE CONOCE SI EXISTEN ANTECEDENTES

Montevideo, 3 de Mayo de 1983.-

Dr. GONZALO LAPIDO
DECANO INTERVENTOR

Firma del jerarca que propone
Pie de firma

ATENCION - TODA PROPUESTA DEBE CONSTAR DE ORIGINAL Y SIETE COPIAS LEGIBLES.
(solamente el original debe ser firmado)

49108

S.T.D = 0/A -
D.I = 0/A.

FACULTAD DE MEDICINA

UNIVERSIDAD DE LA REPUBLICA

NOMBRE DEL CONYUGUE: MARCOS F. VILLALBA RODRIGUEZ

PROPUESTA DE DESIGNACION

APELLIDOS 1o. y 2o. GONZALEZ BEDAT

NOMBRE COMPLETO MARIA CARLOTA

CEDULA DE IDENTIDAD 2.766.337/8 MALDONADO

CREDENCIAL CIVICA (Serie) B.9.B. (Número) 16.474 MONTEVIDEO

FECHA Y LUGAR DE NACIMIENTO 18 DE OCTUBRE DE 1954 SAN CARLOS

PROFESION MEDICO

OCUPACION ACTUAL Y ANTERIORES -

DENOMINACION DEL CARGO ASISTENTES DE LAS CL.MEDICAS Y ASIST. DE LAS CL. SENIOLOGICAS (GDO.2)
(Grado, Materia y Escalafón)

TIPO DE PROVISION DEL CARGO TITULAR INSCRIPCION EN CONCURSOS
(Interino o titular)

CARACTER DEL CARGO DOCENTE
(docente o administrativo o servicios generales)

DURACION DEL CARGO DOCENTE POR UN PERIODO REGLAMENTARIO
(en el caso de Facultades y Escuelas)

SI FUE DOCENTE ANTES NO

¿ POR QUE CESO EN EL CARGO ? NO

DOMICILIO ACTUAL Y ANTERIORES MELO 2409 (BIS) (ACTUAL)

MALDONADO 1939 APTO.002 (ANTERIOR)

TELEFONO 28 39 51

OPINION DEL JERARCA SOBRE EL CANDIDATO PROPUESTO Y LA NECESIDAD DE SU DESIGNACION
NO SE CONOCE SI EXISTEN ANTECEDENTES -

Montevideo, 3 DE MAYO DE 1983.-

830296

Dr. GONZALO LAPIDO
DECANO INTERVENTOR
Firma del jerarca que propone
Pie de firma

ATENCION - TODA PROPUESTA DEBE CONSTAR DE ORIGINAL Y SIETE COPIAS LEGIBLES.
(solamente el original debe ser firmado)

49109

SID = S/A.-
DIR = S/A.-

NOMBRES Y APELLIDOS DEL C. EMISOR:
GERARDO TAUBE WEINBERGER.-

UNIVERSIDAD DE LA REPUBLICA FACULTAD DE MEDICINA

PROPUESTA DE DESIGNACION

APELLIDOS 1o. y 2o. GRUMBERG SCHCOLNIK.

NOMBRE COMPLETO SANDRA.-

CEDULA DE IDENTIDAD 1.416.964.- Montevideo.-

CREDENCIAL CIVICA (Serie) AXB (Número) 17.576.- Montevideo.-

FECHA Y LUGAR DE NACIMIENTO 15.2.57.- Montevideo.-

PROFESION ESTUDIANTE.-

OCUPACION ACTUAL Y ANTERIORES

DENOMINACION DEL CARGO ASISTENTE DEL LABORATORIO DE ANALISIS Y ANALISIS DEL DEPTO. DE FARMACIA.-
(Grado, Materia y Escalafón)

TIPO DE PROVISION DEL CARGO TITULAR. INSCRIPCION EN CONCURSOS
(Interino o titular)

CARACTER DEL CARGO DOCENTE.-
(docente o administrativo o servicios generales)

DURACION DEL CARGO DOCENTE POR UN PERIODO REGLAMENTARIO.-
(en el caso de Facultades y Escuelas)

SI FUE DOCENTE ANTES NO.-

¿ POR QUE CESO EN EL CARGO ? NO.-

DOMICILIO ACTUAL Y ANTERIORES RAMBLA REPUBLICA DE CHILE 4589 APTO. 303.

TELEFONO 59.46.01.-

OPINION DEL JERARCA SOBRE EL CANDIDATO PROPUESTO Y LA NECESIDAD DE SU DESIGNACION

NO SE CONOCE SI EXISTEN ANTECEDENTES.

Montevideo, 2 de Mayo de 1983.-

Dr. GONZALO LAPIDO
DECANO INTERVENTOR
Firma del jerarca que propone
Pie de firma

8310297

ATENCION - TODA PROPUESTA DEBE CONSTAR DE ORIGINAL Y SIETE COPIAS LEGIBLES.
(solamente el original debe ser firmado)

49110

SID= S/A.-
DII = S/A.-

NOMBRES Y APELLIDOS DEL CONYUGUE

MAURICIO LAUPER

UNIVERSIDAD DE LA REPUBLICA FACULTAD DE MEDICINA

PROPUESTA DE DESIGNACION

APELLIDOS 1o. y 2o GRUNVALD FARKAS

NOMBRE COMPLETO MARTA INES

CEDULA DE IDENTIDAD 1.411.311 Montevideo

CREDENCIAL CIVICA (Serie) B.C.A. (Número) 47.847 Montevideo

FECHA Y LUGAR DE NACIMIENTO 5-9-30 Montevideo

PROFESION Químico-Farmacéutico

OCUPACION ACTUAL Y ANTERIORES

DENOMINACION DEL CARGO Asistente Sección Bioquímica del Dpto. de Lab. Clínico. Gdo 6 Gdo 2
(Grado, Materia y Escalafón)

TIPO DE PROVISION DEL CARGO TITULAR INSCRIPCION EN CONCURSOS
(Interino o titular)

CARACTER DEL CARGO DOCENTE
(docente o administrativo o servicios generales)

DURACION DEL CARGO DOCENTE POR UN PERIODO REGLAMENTARIO
(en el caso de Facultades y Escuelas)

SI FUE DOCENTE ANTES NO

¿ POR QUE CESO EN EL CARGO ? NO

DOMICILIO ACTUAL Y ANTERIORES Gral. Urquiza 3267 (actual)
Durazno 1823 (anterior)

TELEFONO 56-08-83

OPINION DEL JERARCA SOBRE EL CANDIDATO PROPUESTO Y LA NECESIDAD DE SU DESIGNACION
No se conocen si existen antecedentes

Montevideo, 2 de mayo de 1983.-

Dr. GONZALO LAPIDO
DECANO INTERVENTOR

Firma del jerarca que propone
Pie de firma

ATENCION - TODA PROPUESTA DEBE CONSTAR DE ORIGINAL Y SIETE COPIAS LEGIBLES.
(solamente el original debe ser firmado)

49111

SED= 7/a.-
DII= 3/a.-

NOMBRES Y APELLIDOS DEL CONYUGUE:
FIRMADO ILEGIBLE

UNIVERSIDAD DE LA REPUBLICA FACULTAD DE MEDICINA

PROPUESTA DE DESIGNACION

APELLIDOS 1o. y 2o. GULLA MANTIÑAN

NOMBRE COMPLETO CORA ELENA

CEDULA DE IDENTIDAD 1.175.337-3 Montevideo

CREDENCIAL CIVICA (Serie) B.Q.B (Número) 13.024 Montevideo

FECHA Y LUGAR DE NACIMIENTO 12-12-52 Montevideo

PROFESION MEDICO

OCUPACION ACTUAL Y ANTERIORES

DENOMINACION DEL CARGO Asistente Sección Bioquímica del Dpto.de Lab.Clínico Gdo.2
(Grado, Materia y Escalafón)

TIPO DE PROVISION DEL CARGO TITULAR INSCRIPCION EN CONCURSOS
(Interino o titular)

CARACTER DEL CARGO DOCENTE
(docente o administrativo o servicios generales)

DURACION DEL CARGO DOCENTE POR UN PERIODO REGLAMENTARIO
(en el caso de Facultades y Escuelas)

SI FUE DOCENTE ANTES No

¿POR QUE CESO EN EL CARGO? No

DOMICILIO ACTUAL Y ANTERIORES Miguel Barreiro 2950/2 (actual)
Dufort y Alvarez 3287 a (anterior)

TELEFONO 77-08-11

OPINION DEL JERARCA SOBRE EL CANDIDATO PROPUESTO Y LA NECESIDAD DE SU DESIGNACION
No se conocen si existen antecedentes.-

Montevideo, 2 de mayo de 1983.-

Dr. GONZALO LAPIDO
DECANO INTERVENTOR

Firma del jerarca que propone
Pie de firma

ATENCION - TODA PROPUESTA DEBE CONSTAR DE ORIGINAL Y SIETE COPIAS LEGIBLES.
(solamente el original debe ser firmado)

49112

320 = 9/1.-
321 = 9/1.-

FACULTAD DE MEDICINA

UNIVERSIDAD DE LA REPUBLICA

NOMBRE DEL CONYUGUE:

PROPUESTA DE DESIGNACION

CARLOS ALBERTO CASAS GARCIA

APELLIDOS 1o. y 2o. HERNANDEZ SOSA

NOMBRE COMPLETO OLGA MIRIAN

CEDULA DE IDENTIDAD 1.292.678 MONTEVIDEO

CREDENCIAL CIVICA (Serie) B.U.8. (Número) 19.948 MONTEVIDEO

FECHA Y LUGAR DE NACIMIENTO 28 DE NOVIEMBRE DE 1952 MONTEVIDEO

PROFESION MEDICO

OCUPACION ACTUAL Y ANTERIORES ----------

DENOMINACION DEL CARGO ASISTENTES DE LAS CL.MEDICAS Y ASIST.DE LAS CL.SEMIOLOGICAS (GDO.2)
(Grado, Materia y Escalafón)

TIPO DE PROVISION DEL CARGO TITULAR INSCRIPCION EN CONCURSOS
(Interino o titular)

CARACTER DEL CARGO DOCENTE
(docente o administrativo o servicios generales)

DURACION DEL CARGO DOCENTE POR UN PERIODO REGLAMENTARIO
(en el caso de Facultades y Escuelas)

SI FUE DOCENTE ANTES NO

¿ POR QUE CESO EN EL CARGO ? NO

DOMICILIO ACTUAL Y ANTERIORES JOAQUIN NUÑEZ 2764 (ACTUAL)
MERCEDES 1843 APTO.6 (ANTERIOR)

TELEFONO 70 54 22

OPINION DEL JERARCA SOBRE EL CANDIDATO PROPUESTO Y LA NECESIDAD DE SU DESIGNACION

NO SE CONOCE SI EXISTEN ANTECEDENTES.-

Montevideo, 3 DE MAYO DE 1983.-

320 308

Dr. GONZALO LAPIDO
DECANO INTERVENTOR
Firma del jerarca que propone
Pie de firma

ATENCION - TODA PROPUESTA DEBE CONSTAR DE ORIGINAL Y SIETE COPIAS LEGIBLES.
(solamente el original debe ser firmado)

49113

SID= S/A.-
DII= S/A.-

FACULTAD DE MEDICINA

UNIVERSIDAD DE LA REPUBLICA

NOMBRE DEL CONYUGUE:
JORGE VICENTE SANTO LOCATELLI

PROPUESTA DE DESIGNACION

APELLIDOS 1o. y 2o. IGLESIAS OTERO

NOMBRE COMPLETO SILVIA ESTHER

CEDULA DE IDENTIDAD 1.208.467-4 MONTEVIDEO

CREDENCIAL CIVICA (Serie) A.Q.B. (Número) 5354 MONTEVIDEO

FECHA Y LUGAR DE NACIMIENTO 12 DE NOVIEMBRE DE 1950 MONTEVIDEO

PROFESION MEDICO

OCUPACION ACTUAL Y ANTERIORES .....

.....

DENOMINACION DEL CARGO ASISTENTE DEL DPTO. DE RADIOLOGIA (GDO.2)
(Grado, Materia y Escalafón)

TIPO DE PROVISION DEL CARGO TITULAR INSCRIPCION EN CONCURSOS
(Interino o titular)

CARACTER DEL CARGO DOCENTE
(docente o administrativo o servicios generales)

DURACION DEL CARGO DOCENTE POR UN PERIODO REGLAMENTARIO
(en el caso de Facultades y Escuelas)

SI FUE DOCENTE ANTES NO

¿ POR QUE CESO EN EL CARGO ? NO

DOMICILIO ACTUAL Y ANTERIORES JUAN D. JACKSON 1092 APTO.104 (ACTUAL)

JOAQUIN DE SALTERAIN 1061 APTO.4 (ANTERIOR)

TELEFONO 41 65 18

OPINION DEL JERARCA SOBRE EL CANDIDATO PROPUESTO Y LA NECESIDAD DE SU DESIGNACION .....

NO SE CONOCE SI EXISTEN ANTECEDENTES.-

.....

Montevideo, 26 de abril de 1983.-

Dr. GONZALO LAPIDO
DECANO INTERVENTOR

Firma del jerarca que propone
Pie de firma

ATENCION - TODA PROPUESTA DEBE CONSTAR DE ORIGINAL Y SIETE COPIAS LEGIBLES.
(solamente el original debe ser firmado)

49114

SID= 0/A.
SII= 0/A.

UNIVERSIDAD DE LA REPUBLICA FACULTAD DE MEDICINA

PROPUESTA DE DESIGNACION

APELLIDOS 1o. y 2o. ILLESCAS IARRAÑAGA

NOMBRE COMPLETO ANTONIO DARWIN

CEDULA DE IDENTIDAD 1.074.014 Montevideo

CREDENCIAL CIVICA (Serie) B.L.B. (Número) 21.597 Montevideo

FECHA Y LUGAR DE NACIMIENTO 28-5-48 Montevideo

PROFESION MEDICO

OCUPACION ACTUAL Y ANTERIORES

DENOMINACION DEL CARGO Asistente del Dpto de Anestesia y Gaseterapia- Gdo 2 / Asistente del Dpto. de Anestesia y Gasoterapia. Gdo. 2
(Grado, Materia y Escalafón)

TIPO DE PROVISION DEL CARGO TITULAR INSCRIPCION EN CONCURSOS
(interino o titular)

CARACTER DEL CARGO DOCENTE
(docente o administrativo o servicios generales)

DURACION DEL CARGO DOCENTE POR UN PERIODO REGLAMENTARIO
(en el caso de Facultades y Escuelas)

SI FUE DOCENTE ANTES NO

¿ POR QUE CESO EN EL CARGO ?NO

DOMICILIO ACTUAL Y ANTERIORES Libertad s/n Suárez (actual)

TELEFONO 321

OPINION DEL JERARCA SOBRE EL CANDIDATO PROPUESTO Y LA NECESIDAD DE SU DESIGNACION

No se conocen sus antecedentes.-

Montevideo 3 de mayo de 1983.-

Dr. GONZALO LAPIDO
DECANO INTERVENTOR

Firma del Jerarca que propone
Pie de firma

ATENCION - TODA PROPUESTA DEBE CONSTAR DE ORIGINAL Y SIETE COPIAS LEGIBLES.
(solamente el original debe ser firmado)

43115

SID= S/A.-
DEI= S/A.-

UNIVERSIDAD DE LA REPUBLICA FACULTAD DE MEDICINA

PROPUESTA DE DESIGNACION

APELLIDOS 1o. y 2o. IOSIF FUNS

NOMBRE COMPLETO GERMAN

CEDULA DE IDENTIDAD 1.651.338-6 MONTEVIDEO

CREDENCIAL CIVICA (Serie) A.X.A. (Número) 19.788 MONTEVIDEO

FECHA Y LUGAR DE NACIMIENTO 27 DE DICIEMBRE DE 1955 MONTEVIDEO

PROFESION MEDICO

OCUPACION ACTUAL Y ANTERIORES ----------

DENOMINACION DEL CARGO ASISTENTES DE LA CLINICAS MEDICAS Y ASIST.DE LA CLI.SEMIOLOGICA (GDO.2.)
(Grado, Materia y Escalafón)

TIPO DE PROVISION DEL CARGO TITULAR INSCRIPCION EN CONCURSOS
(Interino o titular)

CARACTER DEL CARGO DOCENTE
(docente o administrativo o servicios generales)

DURACION DEL CARGO DOCENTE POR UN PERIODO REGLAMENTARIO
(en el caso de Facultades y Escuelas)

SI FUE DOCENTE ANTES NO

¿ POR QUE CESO EN EL CARGO ? NO

DOMICILIO ACTUAL Y ANTERIORES PARRA DEL RIEGO 989 (ACTUAL)

TELEFONO 78 38 18

OPINION DEL JERARCA SOBRE EL CANDIDATO PROPUESTO Y LA NECESIDAD DE SU DESIGNACION .....

NO SE CONOCE SI EXISTEN ANTECEDENTES.-

Montevideo, 3 DE MAYO DE 1983.-

Dr. GONZALO LAPIDO
DECANO INTERVENTOR

Firma del jerarca que propone
Pie de firma

ATENCION - TODA PROPUESTA DEBE CONSTAR DE ORIGINAL Y SIETE COPIAS LEGIBLES.
(solamente el original debe ser firmado)

49116

JID= 0/9.-
DII= 3/9.-

NOMBRE Y APELLIDO DEL CONYUGE:
JOSE BARBAS VAZQUEZ.

UNIVERSIDAD DE LA REPUBLICA FACULTAD DE MEDICINA

PROPUESTA DE DESIGNACION

APELLIDOS 1o. y 2o. IACUESTA LISSIDINI.

NOMBRE COMPLETO MIRTA NIDIA.

CEDULA DE IDENTIDAD 1.114.781.- Montevideo.-

CREDENCIAL CIVICA (Serie) BXB (Número) 35.334.- Montevideo.-

FECHA Y LUGAR DE NACIMIENTO 11.6.47.- Montevideo.

PROFESION MEDICO.-

OCUPACION ACTUAL Y ANTERIORES

DENOMINACION DEL CARGO ASISTENTE DE LAS CL. MEDICAS Y ASIST. DE LAS CL. SEMIOLOG. (G02).
(Grado, Materia y Escalafón)

TIPO DE PROVISION DEL CARGO TITULAR.- INSCRIPCION EN CONCURSOS
(Interino o titular)

CARACTER DEL CARGO DOCENTE.-
(docente o administrativo o servicios generales)

DURACION DEL CARGO DOCENTE POR UN PERIODO REGLAMENTARIO.-
(en el caso de Facultades y Escuelas)

SI FUE DOCENTE ANTES NO.

¿ POR QUE CESO EN EL CARGO ? NO.

DOMICILIO ACTUAL Y ANTERIORES BENEN RODRIGUEZ 4784.

TELEFONO 39.73.18.

OPINION DEL JERARCA SOBRE EL CANDIDATO PROPUESTO Y LA NECESIDAD DE SU DESIGNACION

NO SE CONOCE SI EXISTEN ANTECEDENTES.-

Montevideo, 3 de Mayo de 1983.-

Dr. GONZALO LAPIDO
DECANO INTERVENTOR

Firma del jerarca que propone
Pie de firma

ATENCION - TODA PROPUESTA DEBE CONSTAR DE ORIGINAL Y SIETE COPIAS LEGIBLES.
(solamente el original debe ser firmado)

49117

SID= S/A.-
DII = S/A.-

UNIVERSIDAD DE LA REPUBLICA FACULTAD DE MEDICINA

PROPUESTA DE DESIGNACION

APELLIDOS 1o. y 2o. TISSASOAIN ALBORNOZ.-

NOMBRE COMPLETO JORGE ALFREDO

CEDULA DE IDENTIDAD 44.162.- Soriano.

CREDENCIAL CIVICA (Serie) MAA (Número) 43.047.- Soriano.-

FECHA Y LUGAR DE NACIMIENTO 12.2.55.- Mercedes - Soriano.-

PROFESION MEDICO.-

OCUPACION ACTUAL Y ANTERIORES

DENOMINACION DEL CARGO ASIST. DE LAS CL. MEDICAS Y ASIST. DE LAS CL. SEMIOLOGICAS (Grado, Materia y Escalafón)
(602).

TIPO DE PROVISION DEL CARGO TITULAR. INSCRIPCION EN CONCURSOS (Interino o titular)

CARACTER DEL CARGO DOCENTE. (docente o administrativo o servicios generales)

DURACION DEL CARGO DOCENTE POR UN PERIODO REGLAMENTARIO.- (en el caso de Facultades y Escuelas)

SI FUE DOCENTE ANTES NO.

¿ POR QUE CESO EN EL CARGO ? NO.

DOMICILIO ACTUAL Y ANTERIORES 18 DE JULIO 2087 APTO. 1003.-

TELEFONO

OPINION DEL JERARCA SOBRE EL CANDIDATO PROPUESTO Y LA NECESIDAD DE SU DESIGNACION

NO SE CONOCE SI EXISTEN ANTECEDENTES.-

Montevideo, 3 de Mayo de 1983.-

30885

Dr. GONZALO LAPIDO
DECANO INTERVENTOR
Firma del jerarca que propone
Pie de firma

ATENCION - TODA PROPUESTA DEBE CONSTAR DE ORIGINAL Y SIETE COPIAS LEGIBLES.
(solamente el original debe ser firmado)

49118

SED = S/a.-
DH = S/a.-

UNIVERSIDAD DE LA REPUBLICA FACULTAD DE MEDICINA

PROPUESTA DE DESIGNACION

APELLIDOS 1o. y 2o. LOGUILLO CASTRO

NOMBRE COMPLETO NELLY AURORA

CEDULA DE IDENTIDAD 1.312.027 MONTEVIDEO

CREDENCIAL CIVICA (Serie) B.I.B. (Número) 42776 MONTEVIDEO

FECHA Y LUGAR DE NACIMIENTO 9 DE FEBRERO DE 1954 MONTEVIDEO

PROFESION MEDICO

OCUPACION ACTUAL Y ANTERIORES ----------

DENOMINACION DEL CARGO ASISTENTES DE LAS CL.MEDICAS Y ASISTENTES DE LA CL.SEMIOLOGICA (GDO.2)
(Grado, Materia y Escalafón)

TIPO DE PROVISION DEL CARGO TITULAR INSCRIPCION EN CONCURSOS
(Interino o titular)

CARACTER DEL CARGO DOCENTE
(docente o administrativo o servicios generales)

DURACION DEL CARGO DOCENTE POR UN PERIODO REGLAMENTARIO
(en el caso de Facultades y Escuelas)

SI FUE DOCENTE ANTES NO

¿ POR QUE CESO EN EL CARGO ? NO

DOMICILIO ACTUAL Y ANTERIORES PETAIN 876 BIS (ACTUAL)

TELEFONO 38 68 09

OPINION DEL JERARCA SOBRE EL CANDIDATO PROPUESTO Y LA NECESIDAD DE SU DESIGNACION .....

NO SE CONOCE SI EXISTEN ANTECEDENTES.-

Montevideo, 3 DE MAYO DE 1983.-

Dr. GONZALO LAPIDO
DIRECTOR

Firma del jerarca que propone
Pie de firma

ATENCION - TODA PROPUESTA DEBE CONSTAR DE ORIGINAL Y SIETE COPIAS LEGIBLES.
(solamente el original debe ser firmado)

49119

SID= S/A..
DII= S/A..

FACULTAD DE MEDICINA

UNIVERSIDAD DE LA REPUBLICA

NOMBRE DEL CUNYUGUE:

PROPUESTA DE DESIGNACION

ENRIQUE BLANCO MANGGINI

APELLIDOS 1o. y 2o MACHADO MENDEZ

NOMBRE COMPLETO CARMEN ITIA

CEDULA DE IDENTIDAD 1.956.998 MONTEVIDEO

CREDENCIAL CIVICA (Serie) A.Q.A. (Número) 12.200 MONTEVIDEO

FECHA Y LUGAR DE NACIMIENTO 15.2.57 CASTILLOS ROCHA

PROFESION BACHILLER

OCUPACION ACTUAL Y ANTERIORES

DENOMINACION DEL CARGO AYUDANTE DEL DPTO. DE FISIOLOGIA (GDO.1)
(Grado, Materia y Escalafón)

TIPO DE PROVISION DEL CARGO TITULAR INSCRIPCION EN CONCURSOS
(Interino o titular)

CARACTER DEL CARGO DOCENTE
(docente o administrativo o servicios generales)

DURACION DEL CARGO DOCENTE POR UN PERIODO REGLAMENTARIO
(en el caso de Facultades y Escuelas)

SI FUE DOCENTE ANTES NO

¿ POR QUE CESO EN EL CARGO ? NO

DOMICILIO ACTUAL Y ANTERIORES DURAZNO 1933 APTO.301 (ACTUAL)

G.RAMIREZ 1830 APTO.8 (ANTERIOR)

TELEFONO

OPINION DEL JERARCA SOBRE EL CANDIDATO PROPUESTO Y LA NECESIDAD DE SU DESIGNACION

NO SE CREE EL CARGO SOLICITADO.-

Montevideo, 2 DE MAYO DE 1983.-

Dr. GONZALO LAPIDO
DECANO INTERVENTOR
Firma del jerarca que propone
Pie de firma

ATENCION - TODA PROPUESTA DEBE CONSTAR DE ORIGINAL Y SIETE COPIAS LEGIBLES.
(solamente el original debe ser firmado)

49120

SID= S/A.-
DII= S/A..

UNIVERSIDAD DE LA REPUBLICA FACULTAD DE MEDICINA

PROPUESTA DE DESIGNACION

APELLIDOS 1o. y 2o. MADERA BERAUETA

NOMBRE COMPLETO RUBEN

CEDULA DE IDENTIDAD 2.635.706-7 MONTEVIDEO

CREDENCIAL CIVICA (Serie) B.L.B. (Número) 29.320 MONTEVIDEO

FECHA Y LUGAR DE NACIMIENTO 17 DE ENERO DE 1956 MINAS DE CORRALES - RIVERA

PROFESION MEDICO

OCUPACION ACTUAL Y ANTERIORES ----------

DENOMINACION DEL CARGO ASISTENTES DE LAS CL.MEDICAS Y ASIST.DE LAS CLINICAS SEMIOLOGICAS (600.2)
(Grado, Materia y Escalafón)

TIPO DE PROVISION DEL CARGO TITULAR INSCRIPCION EN CONCURSOS
(Interino o titular)

CARACTER DEL CARGO DOCENTE
(docente o administrativo o servicios generales)

DURACION DEL CARGO DOCENTE POR UN PERIODO REGLAMENTARIO
(en el caso de Facultades y Escuelas)

SI FUE DOCENTE ANTES NO

¿ POR QUE CESO EN EL CARGO ? NO

DOMICILIO ACTUAL Y ANTERIORES LARROBLE 975/3 (ACTUAL)
GUAVIYU 2694/2 (ANTERIOR)

TELEFONO ----------

OPINION DEL JERARCA SOBRE EL CANDIDATO PROPUESTO Y LA NECESIDAD DE SU DESIGNACION .....

NO SE CONOCE SI EXISTEN ANTECEDENTES.-

Montevideo, 3 DE MAYO DE 1983.-

Dr. GONZALO LAPIDO
DECANO INTERVENTOR

Firma del jerarca que propone
Pie de firma

ATENCION - TODA PROPUESTA DEBE CONSTAR DE ORIGINAL Y SIETE COPIAS LEGIBLES.
(solamente el original debe ser firmado)

49121

JxO= S/n..
DxI= S/n..

NOMBRES Y APELLIDOS DEL CONYUGUE:

JORGE CARRARIO SOSA

UNIVERSIDAD DE LA REPUBLICA FACULTAD DE MEDICINA

PROPUESTA DE DESIGNACION

APELLIDOS 1o. y 2o. MARTINEZ DOLLENARTE

NOMBRE COMPLETO LILLIANA RENEE

CEDULA DE IDENTIDAD 1.146.476 Montevideo -Mdeo-

CREDENCIAL CIVICA (Serie) A.S.B. (Número) 10.633 Montevideo Mdeo

FECHA Y LUGAR DE NACIMIENTO 5-9-49 Montevideo Mdeo.

PROFESION MEDICO

OCUPACION ACTUAL Y ANTERIORES

DENOMINACION DEL CARGO Asistente del Dpto.de Anestesia y Geoterapia.Gdo.2
(Grado, Materia y Escalafón)

TIPO DE PROVISION DEL CARGO TITULAR INSCRIPCION EN CONCURSOS
(Interino o titular)

CARACTER DEL CARGO DOCENTE
(docente o administrativo o servicios generales)

DURACION DEL CARGO DOCENTE POR UN PERIODO REGLAMENTARIO
(en el caso de Facultades y Escuelas)

SI FUE DOCENTE ANTES NO

¿ POR QUE CESO EN EL CARGO ? NO

DOMICILIO ACTUAL Y ANTERIORES Defensa 1716 (actual)
Santiago Nieves 2322(anterior)

TELEFONO 40-42-93

OPINION DEL JERARCA SOBRE EL CANDIDATO PROPUESTO Y LA NECESIDAD DE SU DESIGNACION

No se conocen si existen antecedentes.

Montevideo, 3 de mayo de 1983.-

8303809

Dr. GONZALO LAPIDO
DECANO INTERVENTOR
Firma del jerarca que propone
Pie de firma

ATENCION - TODA PROPUESTA DEBE CONSTAR DE ORIGINAL Y SIETE COPIAS LEGIBLES.
(solamente el original debe ser firmado)

49122

SED = C/A. -
SII = C/A. -

JOSE MARIA CARTAZZO.

UNIVERSIDAD DE LA REPUBLICA FACULTAD DE MEDICINA

PROPUESTA DE DESIGNACION

APELLIDOS 1o. y 2o. MARTIRENA de CARTAZZO

NOMBRE COMPLETO LUISA MARY.

CEDULA DE IDENTIDAD 2.503.358-5.- Montevideo.

CREDENCIAL CIVICA (Serie) AWA (Número) 16.603.- Montevideo.-

FECHA Y LUGAR DE NACIMIENTO 29.11.50.- TACUAREMBO.-

PROFESION MEDICO.-

OCUPACION ACTUAL Y ANTERIORES

DENOMINACION DEL CARGO ASISTENTE DE LA CAT. DE MEDICINA PREVENTIVA Y SOCIAL.
(Grado, Materia y Escalafón)

TIPO DE PROVISION DEL CARGO TITULAR INSCRIPCION EN CONCURSOS
(Interino o titular)

CARACTER DEL CARGO DOCENTE.
(docente o administrativo o servicios generales)

DURACION DEL CARGO DOCENTE POR UN PERIODO REGLAMENTARIO.
(en el caso de Facultades y Escuelas)

SI FUE DOCENTE ANTES NO.

¿ POR QUE CESO EN EL CARGO ? NO.

DOMICILIO ACTUAL Y ANTERIORES AV. CENTENARIO 2854 APTO. 301. (Actual).
LEZICA 6030 (Anterior)

TELEFONO 80.30.21.

OPINION DEL JERARCA SOBRE EL CANDIDATO PROPUESTO Y LA NECESIDAD DE SU DESIGNACION
NO SE CONOCE SI EXISTEN ANTECEDENTES.

Montevideo, 29 de Abril de 1983.-

Dr. GONZALO LAPIDO
DECANO INTERVENTOR

Firma del jerarca que propone
Pie de firma

ATENCION - TODA PROPUESTA DEBE CONSTAR DE ORIGINAL Y SIETE COPIAS LEGIBLES.
(solamente el original debe ser firmado)

49123

SED = S/A.-
DIT = S/A.-

NOMBRE Y APELLIDOS DEL CONYUGUE:

CESAR VILLAR.-

UNIVERSIDAD DE LA REPUBLICA FACULTAD DE MEDICINA

PROPUESTA DE DESIGNACION

APELLIDOS 1o. y 2o. MULLIN CROCKER.-

NOMBRE COMPLETO CHRISTINA HELEN.-

CEDULA DE IDENTIDAD 1.761.898.- Montevideo.-

CREDENCIAL CIVICA (Serie) BCA (Número) 81047.- Montevideo.-

FECHA Y LUGAR DE NACIMIENTO 5.5.47.- Montevideo.-

PROFESION QUIM. FARMACEUTICA.-

OCUPACION ACTUAL Y ANTERIORES

DENOMINACION DEL CARGO ASISTENTE DEL LABOR. DE ANALISIS Y ENSAYO DEL DEPTO. DE FARMACIA.-
(Grado, Materia y Escalafón)

TIPO DE PROVISION DEL CARGO INTERINO.- INSCRIPCION EN CONCURSOS
(interino o titular)

CARACTER DEL CARGO DOCENTE.-
(docente o administrativo o servicios generales)

DURACION DEL CARGO DOCENTE POR UN PERIODO REGLAMENTARIO.-
(en el caso de Facultades y Escuelas)

SI FUE DOCENTE ANTES NO.-

¿ POR QUE CESO EN EL CARGO ? NO.-

DOMICILIO ACTUAL Y ANTERIORES LUIS A. DE HERRERA 2469.-

TELEFONO 81.29.65.-

OPINION DEL JERARCA SOBRE EL CANDIDATO PROPUESTO Y LA NECESIDAD DE SU DESIGNACION

NO SE CONOCE SI EXISTEN ANTECEDENTES.-

Montevideo, 3 de mayo de 1983.-

Dr. GONZALO LAPIDO
DECANO INTERVENTOR

Firma del jerarca que propone
Pie de firma

ATENCION · TODA PROPUESTA DEBE CONSTAR DE ORIGINAL Y SIETE COPIAS LEGIBLES.
(solamente el original debe ser firmado)

49124

STD = S/A.-
DTE = S/A.-

UNIVERSIDAD DE LA REPUBLICA FACULTAD DE MEDICINA

PROPUESTA DE DESIGNACION

APELLIDOS 1o. y 2o. NUÑEZ BARRERA.-

NOMBRE COMPLETO HUGO ALBERTO.-

CEDULA DE IDENTIDAD 1.622.907/2. Montevideo.-

CREDENCIAL CIVICA (Serie) BLA (Número) 21.870.- Montevideo.-

FECHA Y LUGAR DE NACIMIENTO 29.4.47. Sarandí del Yí.-

PROFESION MEDICO.-

OCUPACION ACTUAL Y ANTERIORES

DENOMINACION DEL CARGO ASISTENTE DE LABORATORIO DE LA CLINICA GINECOTOCOLOGICA "C".-
(Grado, Materia y Escalafón)

TIPO DE PROVISION DEL CARGO TITULAR.- INSCRIPCION EN CONCURSOS
(Interino o titular)

CARACTER DEL CARGO DOCENTE.-
(docente o administrativo o servicios generales)

DURACION DEL CARGO DOCENTE POR UN PERIODO REGLAMENTARIO.-
(en el caso de Facultades y Escuelas)

SI FUE DOCENTE ANTES NO.-

¿POR QUE CESO EN EL CARGO? NO.-

DOMICILIO ACTUAL Y ANTERIORES GUSTAVO GALLINAL 2009.- (Actual).-
DULCINEA 2856.- (Anterior).-

TELEFONO 29.09.28.-

OPINION DEL JERARCA SOBRE EL CANDIDATO PROPUESTO Y LA NECESIDAD DE SU DESIGNACION .....
NO SE CONOCE SI EXISTEN ANTECEDENTES.-

Montevideo, 26 de Abril de 1983.-

Dr. GONZALO LAPIDO
DECANO INTERVENTOR

830342

Firma del jerarca que propone
Pie de firma

ATENCION - TODA PROPUESTA DEBE CONSTAR DE ORIGINAL Y SIETE COPIAS LEGIBLES.
(solamente el original debe ser firmado)

49125

SED = 0/A.-
DIC = 0/A.-

UNIVERSIDAD DE LA REPUBLICA FACULTAD DE MEDICINA

PROPUESTA DE DESIGNACION

APELLIDOS 1o. y 2o. OLIVERA GARCIA.-

NOMBRE COMPLETO JORGE HUGO.-

CEDULA DE IDENTIDAD 1.232.070-9.- Montevideo.-

CREDENCIAL CIVICA (Serie) AUB (Número) 8455.- Montevideo.-

FECHA Y LUGAR DE NACIMIENTO 9.5.54.- Montevideo.-

PROFESION MEDICO.-

OCUPACION ACTUAL Y ANTERIORES

DENOMINACION DEL CARGO ASIST. DE LAS CL.MEDICAS Y ASIST. DE LAS CL. SEMIOLOG.
(Grado, Materia y Escalafón)
(802)

TIPO DE PROVISION DEL CARGO TITULAR.- INSCRIPCION EN CONCURSOS
(Interino o titular)

CARACTER DEL CARGO DOCENTE.-
(docente o administrativo o servicios generales)

DURACION DEL CARGO DOCENTE POR UN PERIODO REGLAMENTARIO
(en el caso de Facultades y Escuelas)

SI FUE DOCENTE ANTES NO.

¿ POR QUE CESO EN EL CARGO ? NO.

DOMICILIO ACTUAL Y ANTERIORES PEDRO BUSTAMANTE 1804/101.

TELEFONO 81.51.78.

OPINION DEL JERARCA SOBRE EL CANDIDATO PROPUESTO Y LA NECESIDAD DE SU DESIGNACION

No SE CONOCE SI EXISTEN ANTECEDENTES.-

Montevideo, 3 de Mayo de 1983.-

Dr. GONZALO LAPIDO
DECANO INTERVENTOR

~~030318~~

Firma del jerarca que propone
Pie de firma

ATENCION - TODA PROPUESTA DEBE CONSTAR DE ORIGINAL Y SIETE COPIAS LEGIBLES.
(solamente el original debe ser firmado)

49126

SID: S/A.-
DII = S/A.-

UNIVERSIDAD DE LA REPUBLICA

FACULTAD DE MEDICINA

PROPUESTA DE DESIGNACION

APELLIDOS 1o. y 2o. OPERTTI CAIATRONI.

NOMBRE COMPLETO ALEJANDRO DANTE.-

CEDULA DE IDENTIDAD 1223.924.- Montevideo.-

CREDENCIAL CIVICA (Serie) BMB (Número) 20043.- Montevideo.-

FECHA Y LUGAR DE NACIMIENTO 20.9.53.- Montevideo.

PROFESION MEDICO.

OCUPACION ACTUAL Y ANTERIORES

DENOMINACION DEL CARGO ASISTENTE DEL C.T.I.
(Grado, Materia y Escalafón)

TIPO DE PROVISION DEL CARGO TITULAR. INSCRIPCION EN CONCURSOS
(Interino o titular)

CARACTER DEL CARGO DOCENTE.
(docente o administrativo o servicios generales)

DURACION DEL CARGO DOCENTE POR UN PERIODO REGLAMENTARIO.-
(en el caso de Facultades y Escuelas)

SI FUE DOCENTE ANTES NO

¿ POR QUE CESO EN EL CARGO ? ND.

DOMICILIO ACTUAL Y ANTERIORES MINNESOTA 1926 APTO. 3 (Actual)

TELEFONO 56.45.14.

OPINION DEL JERARCA SOBRE EL CANDIDATO PROPUESTO Y LA NECESIDAD DE SU DESIGNACION

ND SE CONOCE SI EXISTEN ANTECEDENTES.-

Montevideo, 29 de Abril de 1983.-

Dr. GONZALO LAPIDO
DECANO INTERVENTOR
Firma del jerarca que propone
Pie de firma

ATENCION - TODA PROPUESTA DEBE CONSTAR DE ORIGINAL Y SIETE COPIAS LEGIBLES.
(solamente el original debe ser firmado)

49127

S+D = S/A.
DEI = S/A.

UNIVERSIDAD DE LA REPUBLICA FACULTAD DE MEDICINA

PROPUESTA DE DESIGNACION

APELLIDOS 1o. y 2o. PALADINO RIVERO

NOMBRE COMPLETO BEATRIZ MARIA

CEDULA DE IDENTIDAD 1.238.160-8 MONTEVIDEO

CREDENCIAL CIVICA (Serie) A.M.B. (Número) 5755 MONTEVIDEO

FECHA Y LUGAR DE NACIMIENTO 13 DE ABRIL DE 1954 MONTEVIDEO

PROFESION MEDICO

OCUPACION ACTUAL Y ANTERIORES

DENOMINACION DEL CARGO ASISTENTES DE LAS CL.MEDICAS Y ASIST.DE LA CLINICA SEMIOLOGICAS (GDO.2)
(Grado, Materia y Escalafón)

TIPO DE PROVISION DEL CARGO TITULAR INSCRIPCION EN CONCURSOS
(Interino o titular)

CARACTER DEL CARGO DOCENTE
(docente o administrativo o servicios generales)

DURACION DEL CARGO DOCENTE POR UN PERIODO REGLAMENTARIO
(en el caso de Facultades y Escuelas)

SI FUE DOCENTE ANTES NO

¿ POR QUE CESO EN EL CARGO ? NO

DOMICILIO ACTUAL Y ANTERIORES JULIO HERRERA Y REISSIG 634 (ACTUAL)

LUIS PIERA 1825 (ANTERIOR)

TELEFONO 49 82 60

OPINION DEL JERARCA SOBRE EL CANDIDATO PROPUESTO Y LA NECESIDAD DE SU DESIGNACION

NO SE CONOCE SI EXISTEN ANTECEDENTES.-

Montevideo, 3 DE MAYO DE 1983.-

~~050315~~

Dr. GONZALO LAPIDO
DECANO INTERVENTOR
Firma del jerarca que propone
Pie de firma

ATENCION - TODA PROPUESTA DEBE CONSTAR DE ORIGINAL Y SIETE COPIAS LEGIBLES.
(solamente el original debe ser firmado)

49128

320 = S/n.-
321 = S/n.-

FACULTAD DE MEDICINA

UNIVERSIDAD DE LA REPUBLICA

NOMBRE DEL CONYUGUE: WALDEMAR ANTONIO NION FEBERSTEIN

PROPUESTA DE DESIGNACION

APELLIDOS 1o. y 2o. ~~PERDOMO BALSA~~ PERDOMO BALSA

NOMBRE COMPLETO SUSANA

CEDULA DE IDENTIDAD 1.270.832 MONTEVIDEO

CREDENCIAL CIVICA (Serie) ~~A.V.A.~~ (Número) ~~12.281~~ 12.281 MONTEVIDEO

FECHA Y LUGAR DE NACIMIENTO 30 DE SETIEMBRE DE 1932 MONTEVIDEO

PROFESION MEDICO

OCUPACION ACTUAL Y ANTERIORES

DENOMINACION DEL CARGO ~~ASISTENTES DE LA CLINICAS MEDICAS Y ASIST. DE LA CLINICA SEMIOLOGICA (6DO.2)~~ ASIST. DE LA CLIN. MEDICAS y ASIST. DE LA CLIN. SEMIOLOGICA (Grado, Materia y Escalafón)

TIPO DE PROVISION DEL CARGO TITULAR INSCRIPCION EN CONCURSOS (Interino o titular)

CARACTER DEL CARGO DOCENTE (docente o administrativo o servicios generales)

DURACION DEL CARGO DOCENTE POR UN PERIODO REGLAMENTARIO (en el caso de Facultades y Escuelas)

SI FUE DOCENTE ANTES NO

¿ POR QUE CESO EN EL CARGO ? NO

DOMICILIO ACTUAL Y ANTERIORES COLORADO 2191 (ACTUAL)

CUERE 2659 (ANTERIOR)

TELEFONO 20 61 62

OPINION DEL JERARCA SOBRE EL CANDIDATO PROPUESTO Y LA NECESIDAD DE SU DESIGNACION

NO SE CONOCE SI EXISTEN ANTECEDENTES.-

Montevideo, 3 DE MAYO DE 1983.-

~~330316~~

Dr. GONZALO LAPIDO
DECANO INTERVENTOR

Firma del jerarca que propone
Pie de firma

ATENCION - TODA PROPUESTA DEBE CONSTAR DE ORIGINAL Y SIETE COPIAS LEGIBLES.
(solamente el original debe ser firmado)

49129

SI D = 9/11. -
DEI = 9/11. -

UNIVERSIDAD DE LA REPUBLICA

FACULTAD DE MEDICINA

PROPUESTA DE DESIGNACION

APELLIDOS 1o. y 2o. PEREDA RODRIGUEZ

NOMBRE COMPLETO ALBERTO

CEDULA DE IDENTIDAD 1.401.742 MONTEVIDEO

CREDENCIAL CIVICA (Serie) B.F.A. (Número) 6271 MONTEVIDEO

FECHA Y LUGAR DE NACIMIENTO 11 DE ENERO DE 1956 MONTEVIDEO

PROFESION BACHILLER

OCUPACION ACTUAL Y ANTERIORES .....

DENOMINACION DEL CARGO AYUDANTE DEL DPTO. DE FISIOLOGIA (GDO.1)
(Grado, Materia y Escalafón)

TIPO DE PROVISION DEL CARGO TITULAR INSCRIPCION EN CONCURSOS
(Interino o titular)

CARACTER DEL CARGO DOCENTE
(docente o administrativo o servicios generales)

DURACION DEL CARGO DOCENTE POR UN PERIODO REGLAMENTARIO
(en el caso de Facultades y Escuelas)

SI FUE DOCENTE ANTES NO

¿ POR QUE CESO EN EL CARGO ? NO

DOMICILIO ACTUAL Y ANTERIORES YAGUARON 1986 (ACTUAL)
ASUNCION 1306 APTO.19 (ANTERIOR)

TELEFONO 90 54 49

OPINION DEL JERARCA SOBRE EL CANDIDATO PROPUESTO Y LA NECESIDAD DE SU DESIGNACION .....
NO SE CONOCE SI EXISTEN ANTECEDENTES.-

Montevideo, 2 de mayo de 1983.-

DECANO INTERVENTOR

Firma del jerarca que propone
Pie de firma

ATENCION - TODA PROPUESTA DEBE CONSTAR DE ORIGINAL Y SIETE COPIAS LEGIBLES.
(solamente el original debe ser firmado)

49130

STD = S/A.-
DTT = S/A.-

UNIVERSIDAD DE LA REPUBLICA FACULTAD DE MEDICINA

PROPUESTA DE DESIGNACION

APELLIDOS 1o. y 2o. PIÑEYRO ROCHA

NOMBRE COMPLETO ALVARO LUIS

CEDULA DE IDENTIDAD 1.292.725 Montevideo-Ydeo

CREDENCIAL CIVICA (Serie) B.C.A. (Número) 59.869 Montevideo-Ydeo

FECHA Y LUGAR DE NACIMIENTO 17-6-55 Montevideo-Ydeo

PROFESION MEDICO

OCUPACION ACTUAL Y ANTERIORES ///

Asistente del Dpto.de Anestesia y Gasoterapia.Gdo.2

DENOMINACION DEL CARGO
(Grado, Materia y Escalafón)

TIPO DE PROVISION DEL CARGO TITULAR INSCRIPCION EN CONCURSOS
(interino o titular)

CARACTER DEL CARGO DOCENTE
(docente o administrativo o servicios generales)

DURACION DEL CARGO DOCENTE POR UN PERIODO REGLAMENTARIO
(en el caso de Facultades y Escuelas)

SI FUE DOCENTE ANTES S/O

¿ POR QUE CESO EN EL CARGO ? NO

DOMICILIO ACTUAL Y ANTERIORES Juan P. Laguna 3440 apto.2 (actual)
Centenario 3020 apto.4 (anterior)

TELEFONO 78-57-72

OPINION DEL JERARCA SOBRE EL CANDIDATO PROPUESTO Y LA NECESIDAD DE SU DESIGNACION .....
No se conocen si existen antecedentes.-

Montevideo, 3 de mayo de 1983.-

Dr. GONZALO LAPIDO
DECANO INTERVENTOR
Firma del jerarca que propone
Pie de firma

ATENCION - TODA PROPUESTA DEBE CONSTAR DE ORIGINAL Y SIETE COPIAS LEGIBLES.
(solamente el original debe ser firmado)

49131

Std = 9/A.
DEI = 9/A.

UNIVERSIDAD DE LA REPUBLICA FACULTAD DE MEDICINA

PROPUESTA DE DESIGNACION

APELLIDOS 1o. y 2o. PIREZ CARUSO

NOMBRE COMPLETO VICENTE ESTEBAN

CEDULA DE IDENTIDAD 1.209.489.-3 Montevideo (Mdeo)

CREDENCIAL CIVICA (Serie) B.A.A. (Número) 19.511 Montevideo (Mdeo)

FECHA Y LUGAR DE NACIMIENTO 5-4-51 Montevideo (Mdeo)

PROFESION MEDICO

OCUPACION ACTUAL Y ANTERIORES

DENOMINACION DEL CARGO Asistente del Dpto. de Anestesia y Casoterapia, Gdo. 2
(Grado, Materia y Escalafón)

TIPO DE PROVISION DEL CARGO TITULAR INSCRIPCION EN CONCURSOS
(Interino o titular)

CARACTER DEL CARGO DOCENTE
(docente o administrativo o servicios generales)

DURACION DEL CARGO DOCENTE POR UN PERIODO REGLAMENTARIO
(en el caso de Facultades y Escuelas)

SI FUE DOCENTE ANTES NO

¿ POR QUE CESO EN EL CARGO ? NO

DOMICILIO ACTUAL Y ANTERIORES Av. Santiago Rivas 1490 apto. 8 (actual)
Riagurte 830 apto. 2 (anterior)

TELEFONO 78-53-59

OPINION DEL JERARCA SOBRE EL CANDIDATO PROPUESTO Y LA NECESIDAD DE SU DESIGNACION

No se conocen si existen antecedentes.-

Montevideo, 3 de mayo de 1983.-

00319

Dr. GONZALO LAPIDO
DECANO INTERVENTOR

Firma del jerarca que propone
Pie de firma

ATENCION - TODA PROPUESTA DEBE CONSTAR DE ORIGINAL Y SIETE COPIAS LEGIBLES.
(solamente el original debe ser firmado)

49132

SID = S/p.-
SII = S/p.-

UNIVERSIDAD DE LA REPUBLICA FACULTAD DE MEDICINA

PROPUESTA DE DESIGNACION

APELLIDOS 1o. y 2o. PRADERA ROUS.-

NOMBRE COMPLETO ERMINIA MARIA CRISTINA.-

CEDULA DE IDENTIDAD 22.959.- Tacuarembó.

CREDENCIAL CIVICA (Serie) TAA (Número) 32.513.- Tacuarembó.-

FECHA Y LUGAR DE NACIMIENTO 30.8.48.- Tacuarembó.-

PROFESION MEDICO.-

OCUPACION ACTUAL Y ANTERIORES

DENOMINACION DEL CARGO ASIST. DE LAS CL. MEDICAS Y ASIST. DE LAS CL. SEMIOLOG. (602).
(Grado, Materia y Escalafón)

TIPO DE PROVISION DEL CARGO TITULAR. INSCRIPCION EN CONCURSOS
(Interino o titular)

CARACTER DEL CARGO DOCENTE
(docente o administrativo o servicios generales)

DURACION DEL CARGO DOCENTE POR UN PERIODO REGLAMENTARIO.-
(en el caso de Facultades y Escuelas)

SI FUE DOCENTE ANTES NO.

¿ POR QUE CESO EN EL CARGO ? NO.-

DOMICILIO ACTUAL Y ANTERIORES CORONEL ALEGRE 1211 APTO. II .- Montevideo.-

TELEFONO 78.20.48.-

OPINION DEL JERARCA SOBRE EL CANDIDATO PROPUESTO Y LA NECESIDAD DE SU DESIGNACION

NO SE CONOCE SI EXISTEN ANTECEDENTES.-

Montevideo, 3 de Mayo de 1983.-

Dr. GONZALO LAPIDO
DECANO INTERVENTOR

Firma del jerarca que propone
Pie de firma

ATENCION - TODA PROPUESTA DEBE CONSTAR DE ORIGINAL Y SIETE COPIAS LEGIBLES.
(solamente el original debe ser firmado)

49133

SID: S/N.-
DEF: S/A.-

UNIVERSIDAD DE LA REPUBLICA FACULTAD DE MEDICINA

PROPUESTA DE DESIGNACION

APELLIDOS 1o. y 2o. ~~RAMOS~~ Ramos GARCIA.

NOMBRE COMPLETO NELLY BEATRIZ.

CEDULA DE IDENTIDAD 1.309.027.- Montevideo.

CREDENCIAL CIVICA (Serie) AZA (Número) 25.969.- Montevideo.-

FECHA Y LUGAR DE NACIMIENTO 18.6.54.- Montevideo.-

PROFESION MEDICO.-

OCUPACION ACTUAL Y ANTERIORES

DENOMINACION DEL CARGO ASIST. DE LAS CL.MEDICAS Y ASIST. DE LAS CL.SEMIOLOGICAS.
(Grado, Materia y Escalafón)

TIPO DE PROVISION DEL CARGO TITULAR. INSCRIPCION EN CONCURSOS
(Interino o titular)

CARACTER DEL CARGO DOCENTE.
(docente o administrativo o servicios generales)

DURACION DEL CARGO DOCENTE POR UN PERIODO REGLAMENTARIO.
(en el caso de Facultades y Escuelas)

SI FUE DOCENTE ANTES NO.

¿ POR QUE CESO EN EL CARGO ? NO.

DOMICILIO ACTUAL Y ANTERIORES DUVIMIOSO TERRA 1489.

TELEFONO 40.43.00.-

OPINION DEL JERARCA SOBRE EL CANDIDATO PROPUESTO Y LA NECESIDAD DE SU DESIGNACION

NO SE CONOCE SI EXISTEN ANTECEDENTES.

Montevideo, 3 de Mayo de 1983.-

~~8[illegible]~~ 830821

Firma del jerarca que propone
Pie de firma

ATENCION - TODA PROPUESTA DEBE CONSTAR DE ORIGINAL Y SIETE COPIAS LEGIBLES.
(solamente el original debe ser firmado)

49134

SID: C/A.-
DEI- C/A.-

NOMBRE Y APELLIDOS DEL CONYUGUE:

CLEMENTE RUIZ LATEULADE.-

UNIVERSIDAD DE LA REPUBLICA FACULTAD DE MEDICINA

PROPUESTA DE DESIGNACION

APELLIDOS 1o. y 2o. REY RAGGIO.

NOMBRE COMPLETO ELENA NORMA.

CEDULA DE IDENTIDAD 1.191.012.- Montevideo.-

CREDENCIAL CIVICA (Serie) ASB (Número) 10.299.- Montevideo.-

FECHA Y LUGAR DE NACIMIENTO 26.6.52.- Montevideo.

PROFESION MEDICO.

OCUPACION ACTUAL Y ANTERIORES

DENOMINACION DEL CARGO ASIST. DE LAS CL.MEDICAS Y ASIST. DE LAS CL.SEMIOLOGICAS (6o2)
(Grado, Materia y Escalafón)

TIPO DE PROVISION DEL CARGO TITULAR INSCRIPCION EN CONCURSOS
(Interino o titular)

CARACTER DEL CARGO DOCENTE.-
(docente o administrativo o servicios generales)

DURACION DEL CARGO DOCENTE POR UN PERIODO REGLAMENTARIO.-
(en el caso de Facultades y Escuelas)

SI FUE DOCENTE ANTES No.

¿ POR QUE CESO EN EL CARGO ? NO.

DOMICILIO ACTUAL Y ANTERIORES BULEVAR ARTIGAS 968 APTO. 101.

TELEFONO 70.34.10.

OPINION DEL JERARCA SOBRE EL CANDIDATO PROPUESTO Y LA NECESIDAD DE SU DESIGNACION

No SE CONOCE SI EXISTEN ANTECEDENTES.-

Montevideo, 3 de mayo de 1983.-

Dr. GONZALO LAPIDO
DECANO INTERVENTOR
Firma del jerarca que propone
Pie de firma

ATENCION - TODA PROPUESTA DEBE CONSTAR DE ORIGINAL Y SIETE COPIAS LEGIBLES.
(solamente el original debe ser firmado)

49135

JID = S/A.-
DEJ = S/A.-

UNIVERSIDAD DE LA REPUBLICA

FACULTAD DE MEDICINA

PROPUESTA DE DESIGNACION

APELLIDOS 1o. y 2o. RODRIGUEZ POLENTA

NOMBRE COMPLETO TOMAS GUILLERMO.-

CEDULA DE IDENTIDAD 1.343.856-1.- Montevideo.-

CREDENCIAL CIVICA (Serie) BJB (Número) 15.001.- Montevideo.-

FECHA Y LUGAR DE NACIMIENTO 10.3.53.- Montevideo

PROFESION MEDICO.-

OCUPACION ACTUAL Y ANTERIORES

DENOMINACION DEL CARGO ASIST. DE LAS CL.MEDICAS Y ASIST. DE LAS CL.SEMIOLOGICA (G°2).
(Grado, Materia y Escalafón)

TIPO DE PROVISION DEL CARGO TITULAR.- INSCRIPCION EN CONCURSOS
(Interino o titular)

CARACTER DEL CARGO DOCENTE.
(docente o administrativo o ~~servicios generales~~)

DURACION DEL CARGO DOCENTE POR UN PERIODO REGLAMENTARIO.-
(en el caso de Facultades y Escuelas)

SI FUE DOCENTE ANTES NO.

¿ POR QUE CESO EN EL CARGO ? NO.

DOMICILIO ACTUAL Y ANTERIORES DONIZETTI 1432 BIS.

TELEFONO 59.05.12.

OPINION DEL JERARCA SOBRE EL CANDIDATO PROPUESTO Y LA NECESIDAD DE SU DESIGNACION

NO SE CONOCE SI EXISTEN ANTECEDENTES.-

Montevideo, 3 de Mayo de 1983.-

Dr. GONZALO LAPIDO
DECANO INTERVENTOR
Firma del jerarca que propone
Pie de firma

ATENCION - TODA PROPUESTA DEBE CONSTAR DE ORIGINAL Y SIETE COPIAS LEGIBLES.
(solamente el original debe ser firmado)

49136

SID = C/A.-
DEI = C/A.-

UNIVERSIDAD DE LA REPUBLICA FACULTAD DE MEDICINA

PROPUESTA DE DESIGNACION

APELLIDOS 1o. y 2o. ROMANO PUIME

NOMBRE COMPLETO JORGE RUBEN

CEDULA DE IDENTIDAD 1.231.635 Montevideo

CREDENCIAL CIVICA (Serie) B.A.B. (Número) 32.215 Montevideo

FECHA Y LUGAR DE NACIMIENTO 9-10 52 Montevideo

PROFESION MEDICO

OCUPACION ACTUAL Y ANTERIORES ---

DENOMINACION DEL CARGO Asistente del Dpto. de Anestesia y Gasoterapia
(Grado, Materia y Escalafón)

TIPO DE PROVISION DEL CARGO TITULAR INSCRIPCION EN CONCURSOS
(interino o titular)

CARACTER DEL CARGO DOCENTE
(docente o administrativo o servicios generales)

DURACION DEL CARGO DOCENTE POR UN PERIODO REGLAMENTARIO
(en el caso de Facultades y Escuelas)

SI FUE DOCENTE ANTES NO

¿ POR QUE CESO EN EL CARGO ? NO

DOMICILIO ACTUAL Y ANTERIORES Feliciano Rodriguez 3295/2 (actual)

TELEFONO 78-99-57

OPINION DEL JERARCA SOBRE EL CANDIDATO PROPUESTO Y LA NECESIDAD DE SU DESIGNACION .....

No se conocen si existen antecedentes.-

Montevideo, 3 de mayo de 1983.-

Dr. GONZALO LAPIDO
DECANO INTERVENTOR

Firma del jerarca que propone
Pie de firma

ATENCION - TODA PROPUESTA DEBE CONSTAR DE ORIGINAL Y SIETE COPIAS LEGIBLES.
(solemente el original debe ser firmado)

49137

SID: S/A.
DIR: S/A.

FACULTAD DE MEDICINA

UNIVERSIDAD DE LA REPUBLICA

NOMBRE DEL CONYUGUE:
FELICIANO MAUVEZIN VIERA

PROPUESTA DE DESIGNACION

APELLIDOS 1o. y 2o. ROSSENBLATT SALISBURY

NOMBRE COMPLETO LAURA ELSA

CEDULA DE IDENTIDAD 1.158.431-6 MONTEVIDEO

CREDENCIAL CIVICA (Serie) A.I.B. (Número) 6177 MONTEVIDEO

FECHA Y LUGAR DE NACIMIENTO 27 DE ENERO DE 1954 MONTEVIDEO

PROFESION MEDICO

OCUPACION ACTUAL Y ANTERIORES .....

DENOMINACION DEL CARGO ASISTENTES DE LAS CL.MEDICAS Y ASIST.DE LA CLINICA SEMIOLOGICA (GDO.2)
(Grado, Materia y Escalafón)

TIPO DE PROVISION DEL CARGO TITULAR INSCRIPCION EN CONCURSOS
(Interino o titular)

CARACTER DEL CARGO DOCENTE
(docente o administrativo o servicios generales)

DURACION DEL CARGO DOCENTE POR UN PERIODO REGLAMENTARIO
(en el caso de Facultades y Escuelas)

SI FUE DOCENTE ANTES NO

¿ POR QUE CESO EN EL CARGO ? NO

DOMICILIO ACTUAL Y ANTERIORES RIVERA 6418 APTO.1 (ACTUAL)

COLONIA 1105 PISO 1/103 (ANTERIOR)

TELEFONO 50.66.73

OPINION DEL JERARCA SOBRE EL CANDIDATO PROPUESTO Y LA NECESIDAD DE SU DESIGNACION .....

NO SE CONOCE SI EXISTEN ANTECEDENTES.-

Montevideo, 3 DE MAYO DE 1983.-

Dr. GONZALO LAPIDO
DECANO INTERVENTOR

Firma del jerarca que propone
Pie de firma

ATENCION - TODA PROPUESTA DEBE CONSTAR DE ORIGINAL Y SIETE COPIAS LEGIBLES.
(solamente el original debe ser firmado)

49138

S±D = S/A.-
DII = S/A.-

UNIVERSIDAD DE LA REPUBLICA

FACULTAD DE MEDICINA

PROPUESTA DE DESIGNACION

APELLIDOS 1o. y 2o. SANCHEZ VARELA

NOMBRE COMPLETO DELIA MARIA.

CEDULA DE IDENTIDAD 1.341.148.- Mdeo.

CREDENCIAL CIVICA (Serie) A.V.B. (Número) 5614 .- Mdeo. .-

FECHA Y LUGAR DE NACIMIENTO 28.7.1955.- Mdeo.

PROFESION MEDICO.-

OCUPACION ACTUAL Y ANTERIORES

DENOMINACION DEL CARGO ASISTENTE DE LA CATEDRA DE MEDICINA PREVENTIVA Y SOCIAL
(Grado, Materia y Escalafón)

TIPO DE PROVISION DEL CARGO TITULAR. INSCRIPCION EN CONCURSOS
(Interino o titular)

CARACTER DEL CARGO DOCENTE
(docente o administrativo o servicios generales)

DURACION DEL CARGO DOCENTE POR UN PERIODO REGLAMENTARIO.
(en el caso de Facultades y Escuelas)

SI FUE DOCENTE ANTES NO.-

¿ POR QUE CESO EN EL CARGO ? NO.-

DOMICILIO ACTUAL Y ANTERIORES SARMIENTO 2258.-

TELEFONO 40.71.36.

OPINION DEL JERARCA SOBRE EL CANDIDATO PROPUESTO Y LA NECESIDAD DE SU DESIGNACION

NO SE CONOCE SI EXISTEN ANTECEDENTES.-

Montevideo, 29 de Abril de 1983.-

Dr. GONZALO LAPIDO
DECANO INTERVENTOR
Firma del jerarca que propone
Pie de firma

ATENCION - TODA PROPUESTA DEBE CONSTAR DE ORIGINAL Y SIETE COPIAS LEGIBLES.
(solamente el original debe ser firmado)

49139

SID = S/D.-
DII = S/D.-

NOMBRES Y APELLIDOS DEL CONYUGUE: GUSTAVO FELIPE ROSAS BORGES

UNIVERSIDAD DE LA REPUBLICA

FACULTAD DE MEDICINA

PROPUESTA DE DESIGNACION

APELLIDOS 1o. y 2o. SERVETTO RUIZ

NOMBRE COMPLETO MARIA CRISTINA

CEDULA DE IDENTIDAD 3.043.475-6 Montev.

CREDENCIAL CIVICA (Serie) O.B.B. (Número) 3743 San José

FECHA Y LUGAR DE NACIMIENTO 19-6-48 San José

PROFESION Químico-Farmaceutico

OCUPACION ACTUAL Y ANTERIORES

DENOMINACION DEL CARGO Asistente Sección Bioquímica del Dpto.de Lab.Clínico Gdo.2
(Grado, Materia y Escalafón)

TIPO DE PROVISION DEL CARGO TITULAR INSCRIPCION EN CONCURSOS
(interino o titular)

CARACTER DEL CARGO DOCENTE
(docente o administrativo o servicios generales)

DURACION DEL CARGO DOCENTE POR UN PERIODO REGLAMENTARIO
(en el caso de Facultades y Escuelas)

SI FUE DOCENTE ANTES no

¿ POR QUE CESO EN EL CARGO ? No

DOMICILIO ACTUAL Y ANTERIORES Agraciada 3304 Apto.402(actual)
Luisa Luisi 1412(anterior)

TELEFONO

OPINION DEL JERARCA SOBRE EL CANDIDATO PROPUESTO Y LA NECESIDAD DE SU DESIGNACION
No se conocen si existen antecedentes

Montevideo, 2 de mayo de 1983.-

Dr. GONZALO LAPIDO
DECANO INTERVENTOR

Firma del jerarca que propone
Pie de firma

ATENCION - TODA PROPUESTA DEBE CONSTAR DE ORIGINAL Y SIETE COPIAS LEGIBLES.
(solamente el original debe ser firmado)

49140

Std= 2/A.-
DFI= 2/A.-

UNIVERSIDAD DE LA REPUBLICA

FACULTAD DE MEDICINA

PROPUESTA DE DESIGNACION

APELLIDOS 1o. y 2o. SUAREZ ZALDU

NOMBRE COMPLETO RAMON JORGE

CEDULA DE IDENTIDAD 1.246.590-9 Montevideo

CREDENCIAL CIVICA (Serie) A.Q.B. (Número) 6010 Montevideo

FECHA Y LUGAR DE NACIMIENTO 1-9-55 Montevideo

PROFESION MEDICO

OCUPACION ACTUAL Y ANTERIORES

DENOMINACION DEL CARGO Asistente Sección Bioquímica del Dpto. de Lab. Clínico
(Grado, Materia y Escalafón)

TIPO DE PROVISION DEL CARGO TITULAR INSCRIPCION EN CONCURSOS
(Interino o titular)

CARACTER DEL CARGO DOCENTE
(docente o administrativo o servicios generales)

DURACION DEL CARGO DOCENTE POR UN PERIODO REGLAMENTARIO
(en el caso de Facultades y Escuelas)

SI FUE DOCENTE ANTES No

¿ POR QUE CESO EN EL CARGO ? No

DOMICILIO ACTUAL Y ANTERIORES Ibicuy 980 apto. 1208 (actual)

San Salvador 1913 (anterior)

TELEFONO 91-34-30

OPINION DEL JERARCA SOBRE EL CANDIDATO PROPUESTO Y LA NECESIDAD DE SU DESIGNACION

No se conocen si existen antecedentes.

Montevideo, 2 de mayo de 1983.-

Dr. GONZALO LAPIDO
DECANO INTERVENTOR

Firma del jerarca que propone
Pie de firma

ATENCION - TODA PROPUESTA DEBE CONSTAR DE ORIGINAL Y SIETE COPIAS LEGIBLES.
(solamente el original debe ser firmado)

49141

5+D= S/A.-
DES= S/A.-

NOMBRE S Y APELLIDOS DEL SUSCRIPTOR:

LUIS ALBERTO BEGUIRISTAIN.

UNIVERSIDAD DE LA REPUBLICA FACULTAD DE MEDICINA

PROPUESTA DE DESIGNACION

APELLIDOS 1o. y 2o. URRUTY AIZPUN.

NOMBRE COMPLETO MARIA CRISTINA.

CEDULA DE IDENTIDAD 30.234.- Durazno.-

CREDENCIAL CIVICA (Serie) BAB (Número) 15.230.- Durazno.-

FECHA Y LUGAR DE NACIMIENTO 3.8.53.- Durazno.-

PROFESION MEDICO.-

OCUPACION ACTUAL Y ANTERIORES

DENOMINACION DEL CARGO ASIST. DE LAS CL.MEDICAS Y ASIST. DE LAS CL.SEMIOLOGICAS.
(Grado, Materia y Escalafón)

(6°2)

TIPO DE PROVISION DEL CARGO TITULAR. INSCRIPCION EN CONCURSOS
(Interino o titular)

CARACTER DEL CARGO DOCENTE.
(docente o administrativo o servicios generales)

DURACION DEL CARGO DOCENTE POR UN PERIODO REGLAMENTARIO.
(en el caso de Facultades y Escuelas)

SI FUE DOCENTE ANTES NO.

¿ POR QUE CESO EN EL CARGO ? NO.

DOMICILIO ACTUAL Y ANTERIORES CERRO LARGO 1257 APTO. 2

TELEFONO 91.60.54.

OPINION DEL JERARCA SOBRE EL CANDIDATO PROPUESTO Y LA NECESIDAD DE SU DESIGNACION .....
NO SE CONOCE SI EXISTEN ANTECEDENTES.-

Montevideo, 3 de mayo de 1983.-

Dr. GONZALO LAPIDO
DECANO INTERVENTOR

Firma del jerarca que propone
Pie de firma

ATENCION - TODA PROPUESTA DEBE CONSTAR DE ORIGINAL Y SIETE COPIAS LEGIBLES.
(solamente el original debe ser firmado)

49142

StD = S/A.-
DIT = S/A.-

NOMBRE Y APELLIDOS DEL CONYUGE:

JORGE RICARDO BRAUN DIAZ.-

UNIVERSIDAD DE LA REPUBLICA

FACULTAD DE MEDICINA

PROPUESTA DE DESIGNACION

APELLIDOS 1o. y 2o. VAZQUEZ CHAGAS.-

NOMBRE COMPLETO ELIZABETH

CEDULA DE IDENTIDAD 1.252.178-7.- Montevideo.-

CREDENCIAL CIVICA (Serie) ARA (Número) 11.261.- Montevideo.-

FECHA Y LUGAR DE NACIMIENTO 20.9.51.- Montevideo.-

PROFESION MEDICO.-

OCUPACION ACTUAL Y ANTERIORES .....

.....

DENOMINACION DEL CARGO ASISTENTE DEL INSTITUTO DE NEUROLOGIA.-
(Grado, Materia y Escalafón)

TIPO DE PROVISION DEL CARGO TITULAR.- INSCRIPCION EN CONCURSOS
(Interino o titular)

CARACTER DEL CARGO DOCENTE.-
(docente o administrativo o servicios generales)

DURACION DEL CARGO DOCENTE POR UN PERIODO REGLAMENTARIO.-
(en el caso de Facultades y Escuelas)

SI FUE DOCENTE ANTES NO.-

¿ POR QUE CESO EN EL CARGO ? NO.-

DOMICILIO ACTUAL Y ANTERIORES CARLOS MARIA MAGGIOLO 664.-

.....

TELEFONO 41.36.04.-

OPINION DEL JERARCA SOBRE EL CANDIDATO PROPUESTO Y LA NECESIDAD DE SU DESIGNACION .....

NO SE CONOCE SI EXISTEN ANTECEDENTES.-

.....

Montevideo, 3 de Mayo de 1983.-

890380

Dr. GONZALO LAPIDO
DECANO INTERVENTOR
Firma del jerarca que propone
Pie de firma

ATENCION - TODA PROPUESTA DEBE CONSTAR DE ORIGINAL Y SIETE COPIAS LEGIBLES.
(solamente el original debe ser firmado)

49143

SED = S/A.-
DEI: S/A.-

NOMBRE Y APELLIDOS DEL CONYUGE:
ALFREDO SANTIDRIAN VISCONTI.

UNIVERSIDAD DE LA REPUBLICA

FACULTAD DE MEDICINA

PROPUESTA DE DESIGNACION

APELLIDOS 1o. y 2o. WIRMER MURDOCH

NOMBRE COMPLETO EVELYN IRENE.

CEDULA DE IDENTIDAD 1.251.099.- Hdeo.

CREDENCIAL CIVICA (Serie) BAA (Número) 21.794.- Hdeo.-

FECHA Y LUGAR DE NACIMIENTO 15.12.51.- Montevideo.-

PROFESION MEDICO.-

OCUPACION ACTUAL Y ANTERIORES .....

.....

DENOMINACION DEL CARGO ASIST. DE LAS CL. MEDICAS Y ASIST. DE LAS CL. SEMIOLOG.
(Grado, Materia y Escalafón)
(G°2)

TIPO DE PROVISION DEL CARGO TITULAR. INSCRIPCION EN CONCURSOS
(Interino o titular)

CARACTER DEL CARGO DOCENTE
(docente o administrativo o servicios generales)

DURACION DEL CARGO DOCENTE POR UN PERIODO REGLAMENTARIO.-
(en el caso de Facultades y Escuelas)

SI FUE DOCENTE ANTES NO

¿ POR QUE CESO EN EL CARGO ? NO.

DOMICILIO ACTUAL Y ANTERIORES RIHAC 1467.-

.....

TELEFONO 59.72.53.-

OPINION DEL JERARCA SOBRE EL CANDIDATO PROPUESTO Y LA NECESIDAD DE SU DESIGNACION .....

NO SE CONOCE SI EXISTEN ANTECEDENTES.-

.....

Montevideo, 3 de Mayo de 1983.-

Dr. GONZALO LAPIDO
DECANO INTERVENTOR
Firma del jerarca que propone
Pie de firma

ATENCION - TODA PROPUESTA DEBE CONSTAR DE ORIGINAL Y SIETE COPIAS LEGIBLES.
(solamente el original debe ser firmado)

49144

SID = S/A.-
DEI = S/A..

UNIVERSIDAD DE LA REPUBLICA

FACULTAD DE MEDICINA

PROPUESTA DE DESIGNACION

APELLIDOS 1o. y 2o. ZANON ZORIC

NOMBRE COMPLETO MARIA CRISTINA

CEDULA DE IDENTIDAD 1.207.139.Mdeo.

CREDENCIAL CIVICA (Serie) B.B.A. (Número) 27.583 Mdeo.-

FECHA Y LUGAR DE NACIMIENTO 27-7-54 Mdeo.-

PROFESION MEDICO

OCUPACION ACTUAL Y ANTERIORES

DENOMINACION DEL CARGO Asistente del Dpto.de Anestesia y Gasoterapia.Gdo.2
(Grado, Materia y Escalafón)

TIPO DE PROVISION DEL CARGO INTERINATO INSCRIPCION EN CONCURSOS
(Interino o titular)

CARACTER DEL CARGO DOCENTE
(docente o administrativo o servicios generales)

DURACION DEL CARGO DOCENTE POR UN PERIODO REGLAMENTARIO
(en el caso de Facultades y Escuelas)

SI FUE DOCENTE ANTES NO

¿ POR QUE CESO EN EL CARGO ? NO

DOMICILIO ACTUAL Y ANTERIORES Otelo 1555(actual)

Felipe Cardozo 1923(anterior)

TELEFONO 51-11-33

OPINION DEL JERARCA SOBRE EL CANDIDATO PROPUESTO Y LA NECESIDAD DE SU DESIGNACION

No se conocen si existen antecedentes.-

Montevideo, 3 de mayo de 1983.-

Dr. GONZALO LAPIDO
DECANO INTERVENTOR

Firma del jerarca que propone
Pie de firma

ATENCION - TODA PROPUESTA DEBE CONSTAR DE ORIGINAL Y SIETE COPIAS LEGIBLES.
(solamente el original debe ser firmado)

49145

JEFATURA DE POLICIA DE MONTEVIDEO.- DIRECCION DE INFORMACION E INTELIGENCIA.- DEPTO.Nro.3

POLICIA - DIRECCION DE INFORMACION E INTELIGENCIA - DPTO. 3

M E M O R A N D U M Nro. 2180/983/MEP/gwg.-

REFERENCIAS: Pedido de Informes Nro. 112/983

DESTINO: ES.MA.CO.

XXXXXXXXXXXXXXXXXXXXXXXXXXXXXXXXXXXXXXXXXXXXXXXXXXXX

1) REFERENTE A: CAAMAÑO VAISANGI ACOMO José Luis

REGISTRAMOS: **CAAMAÑO VAISANGI ACOMO José Luis**

DOCUMENTOS: CI. 99.601 o 1936.696. CC. KAA 21.143

DOMICILIO: Simón Bolívar 1287 en 1976

OCUPACION: Estudiante de Medicina

OTROS DATOS: Oriental, nacido en Salto el 18/1/51

ANOTACIONES: 10/8/972: Detenido en evariguación por personal del Depto. 6 de la DII en averiguación de una volanteada realizada en 18 de Julio y Minas.- Puesto en libertad por Orden Superior el mismo día.-21/8/972: Detenido junto a otras personas por participar en los disturbios ocurridos en la zona de la Universidad de la República (éstos se produjeron cuando un grupo de estudiantes golpeó al funcionario policial que custodiaba al sedicioso Leonardo Piccinino, cuando éste se prestaba a efectuar un contacto).-Posteriormente fué trasladado a la DII para ser indagado. 29/8/972: En la fecha recupera la libertad por Orden Superior.- 28/1/78: Según informe confidencial Nro. 600/977 del DIS-CONAE, registra: Candidato a la lista 550 Lema "Frente Amplio estudiantil izquierdista" en las elecciones para integrar la Comisión Directiva de la Asociación Estudiantil del Liceo Nocturno Nro. 1, por el período 1966/967.-14/6/979: Con fecha 22/6/. . . . . .

ADVERTENCIA
ESTA [illegible] TAMENTE
RESER[illegible] USO DE LA
AUTOR[illegible] NO PUEDE
DARSE V[illegible] ADA

✓ ///

49146

978 solicita en Secc. 10a. constancia de Habilitación para Cargos Públicos form. Nro. 1362, expidiéndosele Categoría "B".-

-0-0-0-0-0-0-0-0-0-0-

2) REFERENTE: FERNANDEZ CEAN, Juan Manuel.-
REGISTRAMOS: **FERNANDEZ CEAN, Juan Manuel.-**
DOCUMENTOS: C.I. 993.061, C.C. BOA 11.891.-
DOMICILIO: Bvar. Artigas 2490 Ap. 602.-
OCUPACION: Médico Nefrológo en Hosp. de Clínicas.-
DATOS PERS: Oriental, de 23 años de edad en 969.-
ANOTACIONES: 19/8/969.- El causante fue detenido en la fecha por personal de esta Dirección en el decurso de un allanamiento efectuado en su domicilio por albergar a los dirigentes cañeros Ruben SANTANA PEREZ y Santa Nélida DE LOS SANTOS de FERNANDEZ, que tenían en su poder gran cantidad de material propagandístico de tendencia izquierdista. Sometido a disposición del Juez de Ldo. de Instr. de 2do. Turno dispuso su libertad.- 6/8/981.- La Of. de Actos Públicos de la Direc. de Seguridad por Of. 183 del 17/7/981 informa que fue EXCLUIDO de la lista de la Coop. de Vivienda "La Florida", por sus anotaciones negativas en ésta Agencia.-

-0-0-0-0-0-0-0-0-0-

3) REFERENTE: FONSECA MUÑOZ, Pedro.-
REGISTRAMOS: **FONSECA MUÑOZ, Pedro.-**
DOCUMENTOS: C.I. 1.341.200, C.C. BQA 14.079.-
DOMICILIO: Ramón y Cajal Nro. 2467 en 1979.-
DATOS PERS: Oriental nacido en Montevideo el 7/9/953.-
ANOTACIONES: 26/3/976.- Según Relación del 13/9/975 adjunta el Memo. Nro. 1320/975 de la Dirección de Cupos de Apoyo, el titular fue internado en el Establecimiento de Cilindro.- 4/3/982.- Se establece que fue indagado en ACTAS el 19/12/979 en Inspección de la DII, con relación a su detención sufrida en el años 1975, respondiendo que ignoraba, ya que se encontraba en la Fac. de Medicina en un curso de anatomía y llegó al lugar una dotación policial que lo detuvo junto a otros estudiantes. De allí fueron trasladados al Cilindro Municipal donde permaneció por espacio de unas 6 horas y posteriormente fue puesto en libertad.-

-0-0-0-0-0-0-0-0-0-

4) REFERENTE: GONZALEZ BEDAT, María Carlota.-
REGISTRAMOS: **GONZALEZ, María C. Dra.**
DOMICILIO: Gallemand 1628.-
ANOTACIONES: 17/9/975.- Recibe revista de la URSS 49147

-0-0-0-0-0-0-0-0-0-

.../// .

5) REFERENTE: HERNANDEZ SOSA, Olga Mirian.-
REGISTRAMOS: **HERNANDEZ SOSA de CASAS, Olga Miriam.-**
DOCUMENTOS: C.I. 1.292.678, C.C. BUB 19.948.-
OCUPACION: Estudiante de la Fac. de Medicina.-
DOMICILIO: Joaquín Nuñez 2764.-
DATOS PERS: Oriental, casado, nacido en Montevideo el 28/11/52.-
ANOTACIONES: 15/8/980.-Con fecha 14/3/979 solicita en Secc. 10ma Constancia de Habilitación para Cargos Públicos expidiéndosel Categoría "B", registrando en el SID, la siguiente anotación: 27/2/972 Detenida junto a María Celeste SILVA HERNANDEZ en Cuaró y Asencio en Momentos que distribuían panfletos a los transeútes.- Al pasarle revista de sus pertenencias se le incautó diversos panfletos unos relacionados con la muerte del estudiante Ibero GUTIERREZ otro sobre la posible intervención de la enseñanza, otros a problemas de la enseñanza, otros a problemas de la Empresa ONDA y los restantes sobre la detención de Ariel COLLAZO.-

-0-0-0-0-0-0-0-0-

6) REFERENTE: ILLESCAS LARRAÑAGA, Antonio Darwin.-
REGISTRAMOS: **ILLESCAS LARRAÑAGA, Antonio Darwin.-**
DOCUMENTOS: C.C. BLB 21.597.-
DOMICILIO: J.L. Terra 263 en 1971.-
ANOTACIONES: 20/8/976.- Delegado de mesa por Unión Popular en las elecciones Nacionales de 1971 circuito 2610 lista 4190.- Según Diario Oficial Nro. 20.067 del 11/8/977 fue nombrado médico suplente del Servicio de Asistencia Externa del M.S.P. .-

-0-0-0-0-0-0-0-0-0-0-

7) REFERENTE: MARTIRENA de CARTAZZO, Luisa Mary.-
REGISTRAMOS: **MARTIRENA BIURRA, Luisa Mary.-**
DOCUMENTOS: C.I. 2.503.358, C.C. TFD 15.148.-
DOMICILIO: Avda. Centenario 2854 Ap. 8 (980).-
OCUPACION: Estudiante de Medicina.- 3er. año.-
DATOS PERS: Oriental, nacida en Tacuarembó el 20/11/950.-
ANOTACIONES: 22/12/980.- Detenida el día 19 de Mayo de 1972 en averiguación por personal de la DII Recuperando la libertad el mismo día.- 18/11/982.- Con fecha 30/10/980 solicita CHCP para permanencia expidiéndosele Categoría "A".-

-0-0-0-0-0-0-0-0-0-0-0-

8) REFERENTE: OLIVERA GARCIA, Jorge Hugo.-
REGISTRAMOS: **OLIVERA GARCIA, Jorge Hugo.-**
DOCUMENTOS: C.I. 1.232.078.- C.C. AUB 8455
OCUPACION: Estudiante.-

19148

...///

DATOS PERS: Oriental, nacido el 9/5/954.-
ANOTACIONES: 26/3/976.- Según Relación del 13 de setiembre de 975 adjunta al Memo. Nro. 1320/75 de la Dirección de Grupo de Apoyo el titular fue internado en el Cilindro Municipal.- Este fue internado conjuntamente con 138 alumnos más de la Facultad de Medicina por haber protagonizado un paro estudiantil en la referida Facultad quedando en calidad de emplazado. Recuperó su libertad al comprobar su desvinculación con los cabecillas del paro.-

-0-0-0-0-0-0-0-0-0-0-0-0-0

9) REFERENTE: PEREDA RODRIGUEZ : Alberto .-
REGISTRAMOS: **PEREDA RODRIGUEZ : Alberto Emilio .-**
DOCUMENTOS: C.I. 1.401.742.- C.C. BFA 6271 .-
DOMICILIO: Yaguaron 1988 en 1976 .-
OCUPACION: Estudiante de Medicina .-
DATOS PERS: Oriental, nacido en Montevideo el 11/1/956 .-
ANOTACIONES: 6/5/75: Detenido el 22/4/75 en el transcurso de la "Operación Trabajo" en que intervinieron todas las Dependencias Ejecutivas y se detuvieron más de 90 personas en prevención de posibles disturbios el 1ro. de Mayo de 1975.- (Parte de Nov. de la DNII del 23/4/75).- 13/5/75: Ampliando la anotación anterior, los detenidos estarían vinculados a la ex-UJC.- Es internado en el Cilindro Municipal el 28/4/75 en el marco de las M.P.S.- (Parte de Nov. de la DNII del 29/4/75).- 17/5/75: Recobra la libertad el 3/5/75.- (Parte de Nov. del 3/5/75 de la DNII) .- 26/1/77: Realiza trámites de Pasaporte con intenciones de viajar a los EE.UU.-
18/8/982: Con fecha 6/11/981, realiza gestión de Pasaporte con intenciones de viajar a España y Venezuela por estudios .-
2/5/83: Según Microfilm incautado por OCOA en Diciembre de 1981, el titular es afiliado a la UJC con el Nro. 32.892 desde el 15/9/971, militando en el Círculo "Rodó" , Secc. "Sur" - Organización "AER 71"
x/x/x/x/x/x/x/x/x/x/x/x/x/x/x/x/x/x/x/x/x/x/x/x/x/x/x/x/x/x/x/x/x

10) REFERENTE: PIREZ CARUSO : Vicente Esteban .-
REGISTRAMOS: **PIREZ : Vicente .-**
OCUPACION: Estudiante .-
DEMAS DATOS: No se registran .-
ANOTACIONES: 22/4/971: Según Memorandum del Dpto. 4 de esta Dirección, fechado el 17/4/71 , sería integrante del F.E.R. dentro del I.A.V.A. - Integra una nómina de agitadores izquierdistas que promueven desórdenes en el IAVA y en la vía pública .-
x/x/x/x/x/x/x/x/x/x/x/x/x/x/x/x/x/x/x/x/x/x/x/x/x/x/x/x/x/x/x/x/

11) REFERENTE: REY RAGGIO : Elena Norma .-
REGISTRAMOS: **REY RAGGIO : Elena Norma .-**
DOCUMENTOS: C.I. 1.191.01?.- C.C. ASE 10.399 .-

49149

./. ///

DOMICILIO: Daniel Fernandez Crespo No. 1768 en 1971 .-
OCUPACION: Estudiante de Medicina .-
DATOS PERS: Oriental, nacida en la 14a. Secc. Jud. del Dpto. de Montevideo el 26/6/952 .-
ANOTACIONES: 14/1/71: en la fecha es detenido en Yatay y Gral. Flores por promover desordenes, habiendo recuperado su libertad por Orden del Juez de Instrucción de 3er. Turno.- (Mem 49 de la Secc. 14a) .- 28/2/978: Designada para ocupar un cargo de practicante suplente de Interno en el M.S.P.- (Diario Oficial No. 20.200 del 23/2/978) .- 24/10/978: Según "El País" del 13/7/978, figura en una nómina de Practicantes de Medicina Suplentes que el Ministerio de Salud Pública cita para proveer vacantes en carácter de interinatos en la División Asistencia.- 1/6/83: Según lista de Pasaportes de la fecha, solicita dicho documento para viajar a Europa por turismo .-

x/x/x/x/x/x/x/x/x/x/x/x/x/x/x/x/x/x/x/x/x/x/x/x/x/x/x/x/x/x/x/x/x

12) REFERENTE: RODRIGUEZ POLENTA : Tomas Guillermo .-
REGISTRAMOS: **RODRIGUEZ POLENTA : Tomas Guillermo .-**
DOCUMENTOS: C.I. 1.343.856.- C.C. BJB 15.001 .-
DOMICILIO: Donizetti 1432 bis en 1977 .-
OCUPACION: Estudiante de la Fac. de Medicina .-
DATOS PERS: Oriental, nacido en Montevideo el 10/3/955, hijo de Pedro César y de Hilda René .-
ANOTACIONES: 1/9/977: El 27 de junio del corriente se realizaba una clase para estudiantes de la Facultad de Medicina "Generación 73" .- Se establece que realizan abandono de la clase, acto que se cree, se habría llevado a cabo en protesta ante nuevo aniversario de la disolución del P.C. - El titular se encontraba entre los mismos .- 23/2/978: Con fecha 30/9/977 solicita en la Secc. 25a. Constancia de Anotaciones en Ficheros Policiales de Inteligencia, expidiéndosele Cat. "A" .-

x/x/x/x/x/x/x/x/x/x/x/x/x/x/x/x/x/x/x/x/x/x/x/x/x/x/x/x/x/x/x/x/x

13) REFERENTE: ROMANO PUIME : Jorge Ruben .-
REGISTRAMOS: **ROMANO PUIME : Jorge Ruben .-**
DOCUMENTOS: C.I. 1.231.635.- C.C. BAB 32.215 .-
DOMICILIO: Feliciano Rodriguez 3295 Ap. 2 en 1979 .-
OCUPACION: Facultad de Medicina .-
DATOS PERS: Oriental, nacido en Montevideo el 9/10/952, hijo de José Ruben y de Carmen Norma .-
ANOTACIONES: 7/6/976: Delegado de mesa de Frente del Pueblo-Patria Grande- Movimiento Independiente 7 de Octubre- Unión Popular-FIDEL , en las elecciones nacionales de 1971, Circuito 882 (J. Cibils 2878), listas : 988-1811-700-77-4190- 1001 .-

49150

ESTA ANOTACION ES RESERVADA DE LA AUTORIDAD ... NO PUEDE DARSE VISTA A LA PARTE

23/9/980: Con fecha 26/3/80 se presenta ante el Sr. Jefe de Policía a los efectos de solicitar una revisión de antecedentes en virtud de que con anterioridad se le había otorgado una Constancia de Habilitación para Cargos Públicos Cat. "C" .- Efectuado el reestudio correspondiente por parte del Sr. Jefe de Policía sugiere al Sr. Director del SID se le sustituya la Cat. "C" por una Categoría "B" tendiendo en cuenta la corta edad en el momento de actuar como Delegado del Frente Amplio.- Atento a ello el Sr. Director del SID, dispone se le conseda la Cat. "B" .- 17/7/81: Con fecha 17/4/979 realiza ante la Seccional 9na. de Policía , Solicitud de Constancia de Habilitación para Cargos Públicos , expidiéndosele Cat. "C".- 15/9/981: Con fecha 30/3/981 presenta un nuevo escrito ante el Sr. Jefe de Policía de Montevideo, solicitando se revean sus antecedentes por encontrarse encuadrado dentro de la Cat. "B" de Constancia de Habilitación para Cargos Públicos.- Con fecha 8/9/981 se notifica en la DNII , que por así haberlo dispuesto la JUNTA DE COMANDANTES EN JEFE DE LAS FF.AA. , se le mantiene la categoría asignada .-

x/x/x/x/x/x/x/x/x/x/x/x/x/x/x/x/x/x/x/x/x/x/x/x/x/x/x/x/x/x/x/x

14) REFERENTE: ROSSENBLATT SALISBURY : Laura Else .-

REGISTRAMOS: **ROSSENBLATT SALIBURY de MAUVESIN : Laura Elsa .-**

DOCUMENTOS: C.I. 1.158.431 .- C.C. AIB 6177 .-

DOMICILIO: Avda. Gral. Flores 4418 Ap. 1 en 1978 .-

OCUPACION: Empleada y Estudiante de Medicina .-

DATOS PERS: Oriental, nacida el 27/1/954 , hija de Enrique y de Sara .-

ANOTACIONES: 9/7/974: Detenida en el interior de la Fac. de Medicina al producirse el estallido de cinco cohetes .- Trasladado al predio de la Guardía Republicana , recuperó la libertad por Orden Superior el 2/7/974 .- (Oficios 441 y 442 del 1/7/974 del Dpto. 2) .- 11/10/978: Con fecha 17/4/978 solicita en la Secc. 25a. "Constancia sobre Anotaciones en Ficheros Policiales de Inteligencia" , expidiéndosele Cat. "A" .-

x/x/x/x/x/x/x/x/x/x/x/x/x/x/x/x/x/x/x/x/x/x/x/x/x/x/x/x/x/x/x/x/x

15) REFERENTE: SERVETTO RUIZ : María Cristina .-

REGISTRAMOS: **SERVETTO : María C .-**

OCUPACION: Estudiante de Química .-

DEMAS DATOS: No se registran .-

ANOTACIONES: 2/9/974: "El Popular" del 22/8/973: Candidato por la Facultad de Química, Orden Estudiantil, para integrar la Asamblea Gral. del Claustro Universitario .- Se establece que integró la lista No. 42, lema: "Asociación de Estudiantes de Química" , de tendencia izquierdista .-

x/x/x/x/x/x/x/x/x/x/x/x/x/x/x/x/x/x/x/x/x/x/x/x/x/x/x/x/x/x/x/x/x

16) REFERENTE: SUAREZ ZALDU : Ramón Jorge .-

49151

... ///

...../// Continuación del Memorandum Nro. 2180/983.-hmg.- Hoja No. 7.-

REGISTRAMOS: **SUAREZ : Ramón .-**
DEMAS DATOS: No se registran .-
ANOTACIONES: 16/6/980: El Boletín Exterior del P.C.U. No. 11 de 1979 , publica el texto integro de un "Manifiesto del Partido Nacional a la Nación " con motivo de haberse cumplido el 10/9/979, el 75 aniversario de la muerte de Aparicio Saravia .- El documento está firmado por 334 dirigentes del Partido Nacional y su nombre figura en el mismo .-

x/x/x/x/x/x/x/x/x/x/x/x/x/x/x/x/x/x/x/x/x/x/x/x/x/x/x/x/x/x/x/x/

B) REGISTRAMOS: **SUAREZ : Ramón .-**
DEMAS DATOS: No se registran .-
ANOTACIONES: 21/11/978: Presentó con Feliciano HOSPITALEZ a Julio César CARRASCO CHARQUERO, para su afiliación al P.C. ; según material incautado por OCOA en Feb. 1976 "Op. Morgan" .-

x/x/x/x/x/x/x/x/x/x/x/x/x/x/x/x/x/x/x/x/x/x/x/x/x/x/x/x/x/x/x/x/

17) REFERENTE: URRUTY AIZPUN : María Cristina .-
REGISTRAMOS: **URRUTY : María C .-**
DEMAS DATOS: No se registran .-
ANOTACIONES: 7/9/979: Figura en un manifiesto (adjunto a Mem. 017/979 del 4/5/979 del SID), de treintaitresinos residentes en el Dpto. de Montevideo, que se constituyen en Comité para seguir los lineamientos políticos del Frente Amplio .-

x/x/x/x/x/x/x/x/x/x/x/x/x/x/x/x/x/x/x/x/x/x/x/x/x/x/x/x/x/x/x/x/

N O T A: I) Se deja constancia de que a pesar de la similitud de nombres, cabe la posibilidad de que no se trate de las mismas personas cuyos antecedentes se solicitan .-

II) Referente a las demás personas mencionadas en la lista que se adjunta, las mismas no registran anotaciones en los ficheros de esta Agencia .-

x/x/x/x/x/x/x/x/x/x/x/x/x/x/x/x/x/x/x/x/x/x/x/x/x/x/x/x/x/x/x/x/

Montevideo, 14 de Junio de 1983 .-

EL JEFE DEL DPTO. 3

Carlos M. de los Santos Carnelli
COMISARIO

49152

ESTA INFORMACIÓN ... RESERVADA ... ES LA AUTORIDAD QUE LA SOLICITA Y NO PUEDE DARSE VISTA A LA PARTE INTERESADA

UNIVERSIDAD DE LA REPUBLICA

PROPUESTA DE DESIGNACION

APELLIDOS 1º y 2º CASTIGLIONI ALONSO.-

NOMBRE COMPLETO ELIDA ISABEL.-

CEDULA DE IDENTIDAD 302.123.-Montevideo.-

CREDENCIAL CIVICA (Serie) BEB.- (Número) 8897.-

FECHA Y LUGAR DE NACIMIENTO 08.10.18.- (Montevideo).-

PROFESION Odontólogo.-

OCUPACION ACTUAL Y ANTERIORES Facultad de Odontología.-

DENOMINACION DEL CARGO Prof. Adj. de Patología y Semiología;Gr.3;Be2.-
(Grado, Materia y Escalafón)

TIPO DE PROVISION DEL CARGO Contrato.-
(Interino o titular)

CARACTER DEL CARGO Docente.-
(docente o administrativo o servicios generales)

DURACION DEL CARGO DOCENTE Hasta el 31/12/83.-
(en el caso de Facultades o Escuelas)

SI FUE DOCENTE ANTES Si.-

¿PORQUE CESO EN EL CARGO? Cesó el 01/11/68.-

DOMICILIO ACTUAL Y ANTERIORES J. Barrios Amorin 1294;Apto.102.;1er.P.-

TELEFONO 4-39-13.-

OPINION DEL JERARCA SOBRE EL CANDIDATO PROPUESTO Y LA NECESIDAD DE SU DESIGNACION

Se requiere autorización para mantenerla en un cargo docente.-

Montevideo, mayo de 1983

Firma del jerarca que propone
Pie de firma
Dr. MIGUEL A. SANCHIERI
DECANO INTERVENTOR

ATENCION:

TODA PROPUESTA DEBE CONSTAR DE ORIGINAL Y CUATRO COPIAS LEGIBLES.
(solamente el original debe ser firmado)

Imp. Nacional 1077/82

49153

ESTRICTAMENTE CONFIDENCIAL

Universidad de la República
FACULTAD DE AGRONOMIA

PROPUESTA DE DESIGNACION

APELLIDOS 1° y 2° FERNANDEZ AMIGHETTI

NOMBRE COMPLETO PATRICIA

CEDULA DE IDENTIDAD 140.762 Paysandú

CREDENCIAL CIVICA (Serie) AOA (Número) 6826

FECHA Y LUGAR DE NACIMIENTO 23/10/61 en Paysandú

PROFESION ----------

OCUPACION ACTUAL Y ANTERIORES De 1973-76:1ºa4º Lic.Dptalde Treinta y Tres.-
De 1977-79:5ºa6º Lic.Dptal.Paysandú.-De 1980 a la fecha estudiante++

DENOMINACION DEL CARGO Ayudante Honoreria de Nutrición Animal
(Grado, Materia y Escalafón)

TIPO DE PROVISION DEL CARGO TITULAR
(Interino o Titular)

CARACTER DEL CARGO DOCENTE (HONORARIA)
(docente o administrativo o servicios generales),

DURACION DEL CARGO DOCENTE ----------
(en el caso de Facultades y Escuelas)

DOMICILIO ACTUAL Y ANTERIORES Libertad(Paysandú) 1047 desde 1961 a la fecha.-
26 de Marzo 1290 Ap.301 desde 1980 a la fecha.-

TELEFONO 79.49.92 (Mdeo.)

OPINION DEL JERARCA SOBRE EL CANDIDATO PROPUESTO Y LA NECESIDAD DE SU DESIGNACION La persona de referencia es un estudiante avanzado en la carrera de Ingeniero Agrónomo,siendo su colaboración de importancia para la Cátedra de Nutrición Animal.

Firma del jerarca que propone
Ing. Agr. ARMANDO RABUFFETTI
DECANO INTERVENTOR

Aclaración de firma

ATENCION: TODA PROPUESTA DEBE CONSTAR DE ORIGINAL Y CUATRO COPIAS LEGIBLES
(solamente el original debe ser firmado)

49154 (A)

++de Facultad de Agronpmía.-En 1979 trabajó en Coraseros Ltda..-Trabaja particularmente dando clases de inglés desde 1980 a la fecha.-

49 154 (8).

ESTRICTAMENTE CONFIDENCIAL

Universidad de la República
FACULTAD DE AGRONOMIA

PROPUESTA DE DESIGNACION

APELLIDOS 1° y 2° IRISARRI ESCORIHUELA
IRISARRI ESCORIHUELA

NOMBRE COMPLETO MARIA DEL PILAR.
MARIA DEL PILAR

CEDULA DE IDENTIDAD 1.482.371
1.482.371 Mdeo.

CREDENCIAL CIVICA (Serie) AUA (Número) 15.672

FECHA Y LUGAR DE NACIMIENTO 2/11/58 en Montevideo

PROFESION Ingeniero Agrónomo

OCUPACION ACTUAL Y ANTERIORES De 1973-76:Lic.Sagrado Corazón de Jesús.-
De 1977-81 estudiante de Facultad de Agronomía.-De 1979 a la fechaXX

DENOMINACION DEL CARGO AYUDANTE HONORARIA DE FISIOLOGIA VEGETAL
(Grado, Materia y Escalafón)

TIPO DE PROVISION DEL CARGO TITULAR
(Interino o Titular)

CARACTER DEL CARGO DOCENTE(HONORARIA)
(docente o administrativo o servicios generales),

DURACION DEL CARGO DOCENTE _____
(en el caso de Facultades y Escuelas)

DOMICILIO ACTUAL Y ANTERIORES Ibirapitá 7778 desde 1958-78.-De 1978 a la fecha en Bvar.Artigas 2789 Ap.3.-

TELEFONO 20.71.66

OPINION DEL JERARCA SOBRE EL CANDIDATO PROPUESTO Y LA NECESIDAD DE SU DESIGNACION La persona de referencia es un técnico responsable y empeñoso,siendo de importancia su colaboración en la Cátedra de Fisiología Vegetal.-

Ing. Agr. ARMANDO RABUFFETTI
DECANO INTERVENTOR
Firma del jerarca que propone
Pie de firma

ATENCION: TODA PROPUESTA DEBE CONSTAR DE ORIGINAL Y CUATRO COPIAS LEGIBLES
(solamente el original debe ser firmado)

49155 (A)

XXtrabaja en la Dirección Nacional de Subsistencias.-

49155 (B)

ESTRICTAMENTE CONFIDENCIAL

Universidad de la República
FACULTAD DE AGRONOMIA

PROPUESTA DE DESIGNACION

APELLIDOS 1° y 2° VIDAL RODRIGUEZ

NOMBRE COMPLETO EDUARDO ENRIQUE

CEDULA DE IDENTIDAD 1.517.114-1

CREDENCIAL CIVICA (Serie) BLB (Número) 27694

FECHA Y LUGAR DE NACIMIENTO 18.12.56 - Montevideo

PROFESION Estudiante

OCUPACION ACTUAL Y ANTERIORES 78 a la fecha Estudiante de Agronomía.-73-74 Liceo Dámaso A.Larrañaga -75-78 Preparatorios Liceo Dámaso A.Larrañaga

DENOMINACION DEL CARGO Ayudante Honorario de Fitopatología
(Grado, Materia y Escalafón)

TIPO DE PROVISION DEL CARGO Titular
(Interino o Titular)

CARACTER DEL CARGO Docente (Honorario)
(docente o administrativo o servicios generales),

DURACION DEL CARGO DOCENTE ----------
(en el caso de Facultades y Escuelas)

DOMICILIO ACTUAL Y ANTERIORES Jaime Cibils 2480 desde 1956 a la fecha.-

TELEFONO 80.20.09

OPINION DEL JERARCA SOBRE EL CANDIDATO PROPUESTO Y LA NECESIDAD DE SU DESIGNACION La referida persona es un estudiante avanzado de la carrera de Ingeniero Agrónomo, siendo muy importante su capacitación en trabajos de investigación que realiza dicha Cátedra.-

Firma del jerarca que propone
Ing. Agr. ARMANDO RABUFFETTI
Pie de Firma
DECANO INTERVENTOR

ATENCION: TODA PROPUESTA DEBE CONSTAR DE ORIGINAL Y CUATRO COPIAS LEGIBLES
(solamente el original debe ser firmado)

49156

POLICIA DE MONTEVIDEO
DIRECCION DE INFORMA-
CION E INTELIGENCIA.-
DEPARTAMENTO Nro. 3.-

POLICIA DE MONTEVIDEO · DIRECCION DE INFORMACION E INTELIGENCIA · DPTO. 3

M E M O R A N D U M : Nro. 2182/MEP/gwg/983.-

REFERENCIA: Pedido de Informes Nro. 111/983.-

DESTINO: ESTADO MAYOR CONJUNTO.-

-0-0-0-0-0-0-0-

REFERENTE: CASTIGLIONI ALONSO, Elida Isabel.-
REGISTRAMOS: **CASTIGLIONI, Elida.-**
OCUPACION: Docente de la Facultad de Medicina.-
ANOTACIONES: 6/9/978.- Integra nómina de docentes dada a publicidad el 28/6/968 por la Federación de Docentes Universitarios del Uruguay, que suscriben un COMPROMISO en el que rechazan y se comprometen a resistir todo tipo de intervención del P.E. en la Universidad de la República.-

MVB

-0-0-0-0-0-0-0-0-0-0-0-

N O T A :

Dejamos constancia que a pesar de la similitud de nombres cabe la posibilidad de que no se traten de las mismas personas.-

Referente a las demás personas mencionadas en la lista adjunta las mismas no registran anotaciones en los ficheros de ésta Agencia.-

ADVERTENCIA
ESTA INFORMACION ES ESCRUPULOSAMENTE RESERVADA, POR LO QUE SU USO EXCLUSIVO DE LA AUTORIDAD A LA QUE SE LA SUMINISTRA Y NO PUEDE SER DIVULGADA

-0-0-0-0-0-0-0-0-0-0-0-

Montevideo, 13 de junio de 1983.-

EL JEFE DEL DPTO. 3
Carlos M. de los Santos Carnelli
COMISARIO

49157

SOLICITUD DE ANTECELENTES

FONSECA RODRIGUEZ, Euclides
C.I. 761.223-2
C.C. ASB 7166
Fecha de Nac. 28/Feb./928
José Batlle y Ordoñez 1772 Apto. 1.

DII - S/A
SID - S/A
OCOA - S/A

CEDRES MEDINA, Guillermo
C.I. 1.416.900
C.C. BDB 14481
Fecha de Nac. 19/Ago./934
Besares 3201

DII - S/A
SID - S/A
OCOA - S/A

SUAREZ, Martín Aquino (h.n.)
C.I. 826.990
C.C. BBB 14581
Fecha de Nac. 1º/Marzo/931
Tapes 1004

DII - S/A
SID - S/A
OCOA - C/A

VECHI ACOSTA, Robinson Gerardo
C.I. 1.012.740-2
C.C. ABA 5950
Fecha de Nac. 2/Enero/944
Tapes 1004

DII - C/A
SID - C/A
OCOA - S/A

CARDOZO PINTOS, Juan Pedro
C.I. 1.071.262-7
C.C. BOA 5698
Fecha de Nac. 15/Enero/951
Albania 3803 Apto. 3

DII - S/A
SID - S/A
OCOA - C/A

MARICHAL BONILLA, Miguel Angel
C.I. 2.631.383-7
C.C. CIA 12101
Fecha de Nac. 5/JUL./957
Colorado 1712 Apto. 1

DII - S/A
SID - S/A
OCOA - S/A

49158

LEIVA FERREIRA, Walter Salvador
C.I. 1.551.316-1
C.C. BOA 10163
Fecha de Nac. 3/Nov./948
Oficial 2 3617 Apto. 1

DII - S/A
SID - S/A
OCOA - S/A

RODRIGUEZ DORREGO, Roberto Homero
C.I. 552.500-1
C.C. ARA 10471
Fecha de Nac. 14/Dic./921
Petain 1168 D-B 6

DII - S/A
SID - S/A
OCOA - S/A

ROCHA SORIA, Máximo Faustino
C.I. 925.238
C.C. EDC 7351
Fecha de Nac. 16/Marzo/927
Camino Andaluz Km. 2 ½

DII - S/A
SID - S/A
OCOA - S/A

DO CANTO, Ramón Adán (h.n.)
C.I. 1.094.940-2
C.C. BDZ 22753
Fecha de Nac. 25/Jul./924
Teniente Rinaldi 3775

DII - S/A
SID - S/A
OCOA - S/A

MOREIRA ACOSTA, Juan Elbio
C.I. 923.363-4
C.C. HAB 14693
Fecha de Nac. 25/Marzo/930
Lamolle 1731

DII - S/A
SID - S/A
OCOA - S/A

RODRIGUEZ ESCOTTO, Almerindo
C.I. 606.946-4
C.C. BNB 10839
Fecha de Nac. 16/Oct./922
Oficial 2 Nº 5314 bis, Apto. 2

DII - S/A
SID - S/A
OCOA - S/A

GALEA FURTADO, Nelson Enrique
C.I. 1.245.318-0
C.C. BVB 26645
Fecha de Nac. 14/Mayo/950
Rocha 2409 Apto. 9

DII - S/A
SID - S/A
OCOA - S/A

49159 (A)

ESTABLE, Conrado Ariel (h.n.)
C.I. 737.177
C.C. AMB 4218
Fecha de Nac. 22/Feb./935
Avda. Italia 4771

DII - S/A
SID - S/A
CCOA - S/A

CERVINO FERNANDEZ, Artigas Washington
C.I. 893.880-3
C.C. BZB 24084
Fecha de Nac. 29/Nov./931
Gral. Martín Rodríguez 4313

DII - S/A
SID - S/A
CCOA - S/A

VEGA BORGEAUD, Juan Antonio
C.I. 996.720
C.C. ANB 6936
Fecha de Nac. 13/Jun./934
Camino Maldonado 6173

DII - S/A
SID - S/A
CCOA - S/A

FERRERIRA DA SILVA, Miguel Angel
C.I. 761.604
C.C. BCB 9446
Fecha de Nac. 10/Ago./928
Miguel Grau 3917

DII - S/A
SID - S/A
CCOA - S/A

RAMOS GIJON, Juan José
C.I. 420.083
C.C. BTB 6635
Fecha de Nac. 17/Nov./925
Vecinal 4862

DII - S/A
SID - S/A
CCOA - S/A

CASTRO MORENO, Martín Erasmo
C.I. 925.463-4
C.C. BDB 18037
Fecha de Nac. 16/Jul./940
José Livi 8049

DII - S/A
SID - S/A
CCOA - S/A

49159 (B)

BUSTOS BENITEZ, Milton Fabián
C.I. 1.039.879-6
C.C. BXB 4656
Fecha de Nac. 26/JUL./944
Andrés Aguilar 1725

DII - S/A
SID - S/A
OCOA - S/A

- - - - - - - - - - - - -

OSORIO ECHEVERRIAGA, Antonio Jacinto
C.I. 941.650-9
C.C. BZB 29.435
Fecha de Nac. 30/Mayo/932
Manzana 5 solar 2 (Delta del Tigre)

DII - S/A
SID - S/A
OCOA - S/A

- - - - - - - - - - - - -

LANZARE SILVA, Leandro Carmelo
C.I. 1.485.338
C.C. AKA 4049
Fecha de Nac. 27/Feb./923
126 Nº 2100 Apto. 202 (Viviendas Malvín Norte)

DII - S/A
SID - S/A
OCOA - S/A

- - - - - - - - - - - - -

MOLINA LOPEZ, Egidio
C.I. 1.240.406-0
C.C.
Fecha de Nac. 15/Marzo/939
Calle 15 Nº 3757 - Casabó (Cerro)

DII - C/A
SID - S/A
OCOA - C/A

- - - - - - - - - - - - -

CASAO SILVERA, Florencio Walter
C.I. 696.324-2
C.C. BDA 14772
Fecha de Nac. 30/Nov./928
Copernico 5982

DII - S/A
SID - S/A
OCOA - S/A

- - - - - - - - - - - - -

PLANA MARTÍNEZ, Carlos Antonio
C.I. 1.032.960
C.C. BOB 9381
Fecha de Nac. 28/Mayo/939
Dunant 4206 bis

DII - S/A
SID - S/A
OCOA - S/A

- - - - - - - - - - - - -

RODRIGUEZ TELE, Mario
C.I. 1.327.181-2
C.C. BDB 33726
Fecha de Nac. 4/Nov./952
Coronel Lasala 4005

DII- S/A
SID- S/A
OCOA- S/A

- - - - - - - - - - -

VELAZCO ALAMIZ, Carlos Alberto
C.I. 724.206-7
C.C. BZA 11365
Fecha de Nac. 18/Ago./931
Ariel 5033 Apto. 4

DII- S/A
SID- S/A
OCOA- S/A

- - - - - - - - - - -

CELIBERTI GABIN, Oscar
C.I. 435.854
C.C. BZB 8631
Fecha de Nac. 10/Oct./920
Gregorio Más 124 bis

DII- S/A
SID- S/A
OCOA- S/A

- - - - - - - - - - -

ROMAY MARTINEZ, Adolfo
C.I. 659.551
C.C. BVB 21069
Fecha de Nac. 11/DIC./916
Corrientes 4522 Apto. 1

DII- S/A
SID- S/A
OCOA- S/A

- - - - - - - - - - -

VIERA, Adán Alcides (h.n.)
C.I. 15.307 (Cerro Largo)
C.C. BBB 34.533
Fecha de Nac. 16/Enero/924
Joanicó 3174 Apto. 4

DII- S/A
SID- S/A
OCOA- S/A

- - - - - - - - - - -

49161

[illegible]
[illegible]
[illegible]
[illegible] Nro. III

POLICIA DE MONTEVIDEO
DPTO. 3
DIRECCION DE INFORMACION e INTELIGENCIA

[illegible] Nro. 2381/983/[illegible]/cf.

(-) [illegible]- Pedido de Informes Nro. 119/983.----------------------

(-) [illegible]- [illegible]. (C - 2) [illegible].----------

....

1)- [illegible].- VECHI ACOSTA, Robinson Gerardo.
[illegible].- VECHI ACOSTA, Robinson Gerardo.
[illegible].- C.C. ATA Nro. 5950.
[illegible].- No se registra.
[illegible].- [illegible]:- Se estableció que se presentó al Consulado Uruguayo en Córdoba Rep/ Argentina a los efectos de justificar no haber votado en las elecciones nacionales de 1971.
....
2)- [illegible].- DO CANTO, Ramón Adan.
[illegible].- DO CANTO, Ramón.
[illegible].- No se registra.
[illegible].- 6/V/975.- Integró el Comité Ejecutivo pro-candidaturas del Gral. Don Pedro [illegible] a la Presidencia de la República en las elecciones nacionales de 1971, representando a una fracción del [illegible].--------------
....
3)- [illegible].- [illegible], Nelson Enrique.
[illegible].- GADEA FURTADO, Nelson Enrique.
[illegible].- C.I. Nro. 1:245.318.
[illegible].- [illegible] Nro. 2409, Apt. 1.
[illegible].- Oriental, nacido en Montevideo el 14/V/950; hijo de Doroteo y María Aulema.
OCUPACION.- Empleado del Bar HURACAN.
[illegible].- 8/VII/980:- Afiliado Nro. 62.017, al PARTIDO COMUNISTA, desde el 31/X/9[illegible], militando en la Agrupación, "La Teja Secc. 20a", siendo presentado por Severo A. CENANDEZ y Alma L. [illegible], para su Afiliación al PCU., según material incautado por [illegible]., en Feb/976, "Operación Morgan".------------
....
4)- [illegible].- MOLINA LOPEZ, Egidio.
[illegible].- MOLINA, Egidio.
[illegible].- No se registra.
[illegible].- 17/[illegible]/[illegible]1:- [illegible] en una relación de Delincuen

49162

...///. Continuación del Ter. no. 2381/983/GC/cf. (2)

.....

Los antecedentes para b[illegible].----

.....

[illegible].- VELAZCO ALAMIZ, Carlos Alberto.

[illegible].- VELAZCO, Carlos.

[illegible].- Arquitecto (Decreto de la Fac. de Arquitectura).

[illegible].- se registra.

[illegible].- 27/IV/981.- El Boletin DESDE URUGUAY, Nro. 2 enero de 1981, firmante de un pronunciamiento de "personalidades políticas y culturales de Ecuador", por la libertad para Peregni y el Pueblo Uruguayo, publicado en el diario EL COMERCIO de Quito el 18/XII/980.----

.....

[illegible].- (1) VELAZCO, Carlos.

[illegible].- No se registra.

[illegible].- 26/X/967.- Integrante de la Federación Nacional de Trabajadores Azucareros FNTA, en carácter de Suplente por el período 1967/968.---

.....

/// N O T A

(-) Se deja constancia que a pesar de la similitud de nombres cabe la posibilidad de que no se trate de las mismas personas.---

(-) Referente a las demás personas mencionadas en la solicitud adjunta las mismas no registran anotaciones en esta Agencia.---

.....

Montevideo, Junio 27 de 1983.-.

EL JEFE DEL DPTO. 3

Carlos M. de los Santos Carneiro

COMISARIO

ESTA INFORMACION ES PROPIEDAD DEL DEPARTAMENTO 5 DE LA DIVISION ASUNTOS POLITICOS Y SOCIALES DE LA DIRECCION NACIONAL DE INFORMACIONES E INTELIGENCIA Y NO PUEDE SER VISTA A LA PARTE INTERESADA.

49163

SECRETO

B.a Nº 116711

B.a Nº 116711.

D. E. I.
O.C.O.A.
MONTEVIDEO.
05/AGO/983.
-dra-

MEMORANDUM DE ANTECEDENTES Nº 1082/OD/983.

DESTINO: Señor Jefe del Departamento C-2 del Estado Mayor Conjunto.-

RESPONDE A: Pedido de Información Nº 119/983.-

T E X T O : Consultado los archivos de este Organo Coordinador de Operaciones Antisubversivas, se registran los siguientes antecedentes:

REFERENTE A: SUAREZ, Martín Aquino.-
REGISTRAMOS: **SUAREZ, Martín.-**
ANOTACIONES: Afiliado al Partido Comunista Uruguayo.-

REFERENTE A: CARDOZO PINTOS, Juan Pedro.-
REGISTRAMOS: **CARDOZO, Juan Pedro.-**
ANOTACIONES: Afiliado al Partido Comunista Uruguayo.-

REFERENTE A: FERREIRA DA SILVA, Miguel Angel.-
REGISTRAMOS: **FERREIRA, Miguel Angel.-**
ANOTACIONES: Afiliado al Partido Comunista Uruguayo.-

REFERENTE A: MOLINA LOPEZ, Egidio.-
REGISTRAMOS: **MOLINA, Egidio.-**
D.FILIACION: Argentino; Documento MI 6.909.028.-
ANOTACIONES: El causante es un terrorista argentino.-

N O T A: - Se adjuntan copias de las fichas de afiliación al Partido Comunista de las personas que figuran como tal.-
- Se deja constancia que a pesar de la similitud de nombres, puede no tratarse de las mismas personas solicitadas.-

EL JEFE DEL O. C. O. A.-
CORONEL:
LUIS L. CORREA.-

DIVISION DE EJERCITO I - Organo Coordinador de Operaciones Antisubversivas - República O. del Uruguay

49164

SECRETO

ESTA INFORMACION ES PARA USO EXCLUSIVO DE LA AUTORIDAD SOLICITANTE Y BAJO SU RESPONSABILIDAD.- NO SE DEBERA DAR VISTA AL INTERESADO, DESTRUYENDOSE LUEGO DE SU UTILIZACION.

Suárez

Afiliado Nº 5050

Departamento Canelones Seccional

Fecha de Ingreso 28. 8 . 59

Nombre y Apellido Martín Suárez (40 años)

Nacionalidad orient. Cred. Cív.

Domicilio Barrio Vidal

Oficio

Lugar de Trabajo AMEGLIO

.....

CARDOZO

Afiliado Nº 19521

Departamento Montevideo Seccional Sur

Fecha de Ingreso 17/ 4/ 63

Nombre y Apellido Juan Pedro Cardozo

Nacionalidad Oriental Cred. Cív. NO

LIBAD: 17 .-

Domicilio Palencia 3414.-Zurich y Ferrara. P. Jardines.-

Oficio Electricista

Lugar de Trabajo Mera y Mallo.-

Sindicato Electricistas.-

.....

49165.

RESERVADO

PEDIDOS DE INFORMES Nº 120/983.....

PROCEDENCIA : DPTO. C - 2/ES.MA.CO.-

PRIORIDAD : N O R M A L

ASUNTO : Se solicitan antecedentes ideológicos de las personas que se mencionan [redacted].

REBOLEDO RODRIGUEZ, EDUARDO WILFREDO
Fecha de nacimiento: 24/05/944
Lugar: San Ramón
C.I.: 1.041.353-4
C.C.: BNC 24.910
Domicilio: Clemente César 2389

SID
DII
OPOA
S/A.-

DISTRIBUCION : [redacted].
D.I.I.
[redacted].

EMITIDO POR:
EL JEFE DEL DEPARTAMENTO C - 2/ES.MA.CO.-
CORONEL
JORGE LUIS STAUDINGER

FECHA HORA: 231115 JUNIO 983
E.M.C.
C - 2
N.N.

ESTADO MAYOR CONJUNTO
DE LA NACION

RESERVADO

49166 (A)

D. I. e I. "FICHERO"
ENTRADA
FECHA: [illegible]
HORA: 12 57
N.º DE ORDEN: 3760
FIRMA: J. LACUESTA

DE INFORMACION E INTELIGENCIA
(FICHERO)
24/6/83
ES.MA.C.O.

01/06/979: En la fecha y de acuerdo a lo informado por el S.I.D. se procede a la depuración de su ficha.-

EL JEFE DEL DPTO. 3

Carlos M. de los Santos Carnelli
COMISARIO

SIN ANOTACIONES

h9166 (B)

DESTRUIDO

PEDIDOS DE INFORMES Nº .121/983.....

PROCEDENCIA : DPTO. C - 2/ES.MA.CO.-

PRIORIDAD : NORMAL

ASUNTO : Se solicitan antecedentes ideológicos de las personas que se mencionan [redacted]

SILVA WALLACE; SUSANA

Ocupación: Funcionaria del Ministerio de Agricultura y Pesca.

Domicilio: Valentín Velázquez Torre 5 apto. 712.

DISTRIBUCION : [redacted]

D.I.I.

[redacted].

EMITIDO POR:
EL JEFE DEL DEPARTAMENTO C - 2/ES.MA.CO.-
CORONEL
JORGE LUIS STAUDINGER

FECHA HORA: 240600 JUNIO 983
E.M.C.
C - 2
N.N.

DESTRUIDO

D. I. e I. "FICHERO"
FECHA: 28 JUN 1983
HORA: 09.30
N.º DE ORD.: 3589
FIRMA:

49167 (A)

DIRECCION DE INFORMACION E INTELIGENCIA

DOCUMENTO No. 3 (FICHERO)

Montevideo

SIN ANOTACIONES, V... de procedencia

EL JEFE DEL DPTO. 3

Carlos M. de los Santos Carnelli
COMISARIO

SIN ANOTACIONES

H9167 (B)

SOLICITUD DE ANTECEDENTES

KELINA RODRIGUEZ, Roque
C.I. 600.413
C.C. BNA 41.572
Fecha de Nac. 21/10/923
Santa Ana 4008 casi Ortíz de Zárate

SID = S/A.-
DII = S/A.-
OEOA = S/A

- - - - - - - - - - - - - - - -

MACHADO TAPIA, Ramón César
C.I. 1.013.543
C.C. BAA 13.576
Fecha de Nac. 01/12/937
Rambla Mahana Ghandi 181 Ap. 3 C. Parva Domus

SID = S/A.-
DII = S/A.-
OEOA = S/A

- - - - - - - - - - - - - - - -

ECHEBENGUA PEREIRA, Justo Adén
C.I. 1.099.821-5
C.C. GCB 1.132
Fecha de Nac. 08/09/932
Casavalle 3133 y Florencia

SID = S/A.-
DII = S/A.-
OEOA = S/A

- - - - - - - - - - - - - - - -

MANDAGARAY ARELLANO, Juan Alvear
C.I. 1.276.928-0
C.C. BBA 46.420
Fecha de Nac. 26/09/952
Cicerón 5884 entre Milán y Venecia

SID = S/A.-
DII = S/A.-
OEOA = S/A

- - - - - - - - - - - - - - - -

VARIOS MARTINEZ, Wáshington Jesús (h.n.)
C.I. 612.123-0
C.C. BBB 9.957
Fecha de Nac. 04/09/925
Los Plátanos c. Lavalleja y Rivera (Pando)

SID = S/A.-
DII = S/A.-
OEOA = S/A

- - - - - - - - - - - - - - - -

RIVERO BARBONI, Nicolás Angel
C.I. 564.820-5
C.C. BNB 11.352
Fecha de Nac. 02/11/929
Tristán Narvaja 1187 Apt 2 e. Canelones y Maldonado.-

SID = S/A.-
DII = S/A.-
OEOA = S/A

- - - - - - - - - - - - - - - -

SOLICITUD DE ANTECEDENTES

DURAN, Almerindo (h.n.)
C.I. 1.452.973-1
C.C. GDA 6303
Fecha de Nac. 04/Jun./945
Calle 17 4788 Cerro - Barrio Casabó

- - - - - - - - - - - - - - -

GIORDANO RODRIGUEZ, Juan Carlos
C.I. 1.138.637-6
C.C. AHA 3271
Fecha de Nac. 03/Set./945
Gral. Flores 3021

- - - - - - - - - - - - - - -

PEREYRA CLAVIJO, Willis Omar
C.I. 1.459.400
C.C. BLC 2.213
Fecha de Nac. 23/Marzo/954
Camino Maldonado Km. 16.200 7859

- - - - - - - - - - - - - - - -

SOSA MIRANDA, Martín Eulogio
C.I. 1.207.322-9
C.C BLA 18.767
Fecha de Nac. 23/Abr./951
Andrés Lamas 3460

- - - - - - - - - - - - - - -

POLICIA DE MONTEVIDEO
DIRECCION DE INFORMACIONES E INTELIGENCIA.-
DEPARTAMENTO Nro. 3.-

M E M O R A N D U M : Nro. 2133/983/MEP/gwg.-

REFERENCIA: Pedido de Información Nro. 110/983.-

DESTINO: ES.MA.CO.

-0-0-0-0-0-0-0-

1) NOMBRE: GIORDANO RODRIGUEZ, Juan Carlos.-
REGISTRADOS: GIORDANO, Juan Carlos.-
ANOTACIONES: 7/9/974.- Candidato a la Junta Deptal. de Paysandú en el 65to. Lugar por el PDC, lista 1808, en las elecciones Nacionales de 1971.-

-0-0-0-0-0-0-0-0-0-

N O T A :

Dejamos constancia que a pesar de la similitud de nombres cabe la posibilidad de que no se traten de las mismas personas.-

Referente a las demás personas mencionadas en la lista adjunta las mismas no registran anotaciones en los ficheros de ésta Agencia.-

-0-0-0-0-0-0-0-0-0-0-

Montevideo, 9 de junio de 1983.-

El Encargado del Dpto. III.-

Comisario
[illegible] DOS SANTOS

49170

SECRETO

B.a Nº 116681

B.a Nº 116681.

D. E. I.
O.C.O.A.
MONTEVIDEO.
04/JUL/983.
-dra-

MEMORANDUM DE ANTECEDENTES Nº 1068/OD/983.

DESTINO: Señor Jefe del Departamento C-2 del Estado Mayor Conjunto.-

RESPONDE A: Pedidos de Información Nros. 105/983, 106/983, 109/983 y 110/983.-

T E X T O : Consultado los archivos de este Organo Coordinador de Operaciones Antisubversivas, se registran los siguientes antecedentes:

REFERENTE A: MARTINEZ AMARAL, Francisco Javier.-
REGISTRAMOS: **MARTINEZ, Francisco.-**
D.FILIACION: Reside en Mariscal Estigarribia Nº 846.-
ANOTACIONES: Afiliado Nº 5496 a la Unión de Juventudes Comunistas desde el 01/SET/62 y habiendo militado en el Seccional 8 de Montevideo.-

REFERENTE A: LOPEZ, Alberto.-
REGISTRAMOS: **LOPEZ, Alberto.-** (2).
ANOTACIONES: Afiliados al Partido Comunista Uruguayo.-

REGISTRAMOS: **LOPEZ, Alberto.-** (1).
D.FILIACION: Oriental, nacido en 1955, domiciliado en Husares Nº 3643.-
ANOTACIONES: Afiliado Nº 31419 a la Unión de Juventudes Comunistas desde el 27/JUL/71, habiendo militado en el Seccional 14 de Montevideo.-

N O T A: (1) Se adjuntan copias de las fichas de afiliación al Partido Comunista Uruguayo de las personas que figuran / como tal.-

(2) Se deja constancia que a pesar de la similitud de nombres, pueden no tratarse de las mismas personas solicitadas.-

DIVISION DE EJERCITO 1 - Organo Coordinador de Operaciones Antisubversivas - República O. del Uruguay

EL JEFE DEL O. C. O. A.-
CORONEL.-
LUIS L. CORREA.-

ESTA INFORMACION ES PARA USO EXCLUSIVO DE LA AUTORIDAD SOLICITANTE Y BAJO SU RESPONSABILIDAD.- NO SE DEBERA DAR VISTA AL INTERESADO, DESTRUYENDOSE LUEGO DE SU UTILIZACION.

SECRETO

POLICIA DE MONTEVIDEO
DIRECCION DE INFORMA-
CION E INTELIGENCIA.-
DEPARTAMENTO Nro. III.-

POLICIA DE MONTEVIDEO - DIRECCION DE INFORMACION E INTELIGENCIA - DPTO. 3

M E M O R A N D U M : Nro. 2134/983/MEP/gwg.-

REFERENCIA: Pedido de Informes Nro. 109/83.-

DESTINO: ES.MA.CC.

-0-0-0-0-0-0-0-0-0-0-

ADVERTENCIA
ESTA INFORMACION ES ABSOLUTAMENTE RESERVADA, PARA USO EXCLUSIVO DE LA AUTORIDAD QUE LA SOLICITA Y NO PUEDE DARSE VISTA A LA PARTE INTERESADA

REFERENTE: MALLO, Ricardo.-
REGISTRAMOS: **MALLO TODARO, Ricardo.-**
DOCUMENTOS: C.I. 611.286, C.C. BAA 9724.-
DOMICILIO: Ramos 4143 Ap. 3.-
OCUPACION: Jubilado de Oficial Sub-ayudante del Ministerio del Interior.-
DATOS FILIA: Oriental, nacido en Montevideo el 6/9/931.-
ANOTACION: 15/6/976.- Delegado de mesa por el FIDEL en las elecciones nacionales de 1971, Circuito 1018 Lista 1001 y 2001 en el año 971.- 3/1/983.- Con Motivo de la "MARCHA DEL SILENCIO" que se llevó a cabo el día 7 de diciembre de 1982 frente al local de Fabricas Nacionales de Cerveza, solicitando aumento salarial, fue indagado en el D-2 de la DII.-

-0-0-0-0-0-0-0-0-0-

N O T A :

Referente a las demás personas mencionadas en la lista adjunta las mismas no registran anotaciones en los ficheros de ésta Agencia.-

-0-0-0-0-0-0-0-0-0-

Montevideo, 9 de junio de 1983.-

El Encargado del Depto. 3.-

Sub-Comisario
CARLOS DE LOS SANTOS

49172

SECRETO

B.a Nº 116681

B.a Nº 116681.

D. E. I.
O.C.O.A.
MONTEVIDEO.
04/JUL/983.
-dra-

MEMORANDUM DE ANTECEDENTES Nº 1068/OD/983.

DESTINO: Señor Jefe del Departamento C-2 del Estado Mayor Conjunto.-

RESPONDE A: Pedidos de Información Nros. 105/983, 106/983, 109/983 y 110/983.-

T E X T O : Consultado los archivos de este Organo Coordinador de Operaciones Antisubversivas, se registran los siguientes antecedentes:

REFERENTE A: LOPEZ, Alberto.-
REGISTRAMOS: LOPEZ, Alberto.- (2).
ANOTACIONES: Afiliados al Partido Comunista Uruguayo.-

REGISTRAMOS: LOPEZ, Alberto.- (1).
D.FILIACION: Oriental, nacido en 1955, domiciliado en Husares Nº 3643.-
ANOTACIONES: Afiliado Nº 31419 a la Unión de Juventudes Comunistas desde el 27/JUL/71, habiendo militado en el Seccional 14 de Montevideo.-

N O T A: (1) Se adjuntan copias de las fichas de afiliación al Partido Comunista Uruguayo de las personas que figuran / como tal.-

(2) Se deja constancia que a pesar de la similitud de nombres, pueden no tratarse de las mismas personas solicitadas.-

EL JEFE DEL O. C. O. A.-
CORONEL.:
LUIS L. CORREA.-

ESTA INFORMACION ES PARA USO EXCLUSIVO DE LA AUTORIDAD SOLICITANTE Y BAJO SU RESPONSABILIDAD.- NO SE DEBERA DAR VISTA AL INTERESADO, DESTRUYENDOSE LUEGO DE SU UTILIZACION.

49173

SECRETO

LOPEZ. No.AFIL:

NOMBRE: Alberto LOPEZ.-

F.ING: 1946. NAC: Or. EDAD: 64.

DOCUMENTOS:

DPTO: Mdeo. SECC: 16ta. AGR: Bulevar

DLIO: Oficial 1 Nº 1794.-

OF: Albañil. L.T: GARCIA OTERO

ORIGEN DATO: CONFERENCIA SECCIONAL

LO/A PRESENTAN:

Integrante del SUNCA.-

OBS: Edad mencionada es de 1972.-

LOPEZ.- AFIL.Nº: 4714.-

NOMBRE: Alberto LOPEZ.-

NAC: F.ING: EDAD:

DOCUMENTOS:

DPTO: Mdeo. SECC: Cordón. AGR:

DLIO: Carapé Nº 2119/3.-

OF: L.T:

ORIGEN DEL DATO: Afiliado a la U.J.C.

LO/A PRESENTAN:

OBS:

POLICIA DE MONTEVIDEO
DIRECCION DE INFORMACION E INTELIGENCIA.-
DEPARTAMENTO Nro. III

MEMORANDUM. Nro. 2581/83.GEPC/hmg.-

REFERENCIA: SOLICITUD DE INFORMES 122/83 DEL DPTO. C-2 DEL ES.MA.CO.-
DESTINO: DPTO. C-2 DEL ES.MA.CO.-

1) REFERENTE: MACHADO TAPIA : Ramón César .-
REGISTRAMOS: **MACHADO : Ramón César.-**
OCUPACION: Metalúrgico .-
DEMAS DATOS: No se registran .-
ANOTACIONES: 28/9/964: Medio Oficial Chapista en la empresa metalúrgica Impesa.- Asiduo comensal del Comedor No. 23 sito en Uruguayana y Ascencio cuya clausura acaba de decretar el Instituto Nacional de Alementación , sobre lo cual hace oir su protesta a través del diario "El Popular" del 28/9/964 .- mtb
x/x/x/x/x/x/x/x/x/x/x/x/x/x/x/x/x/x/x/x/x/x/x/x/x/x/x/x/x/x/x/x/x/x/x

N O T A: I) Se deja constancia de que a pesar de la similitud de nombres, cabe la posibilidad de que no se trate de la misma persona cuyos antecedentes se solicitan .-

II) Referente a las demás personas mencionadas en la lista adjunta, las mismas no registran anotaciones en los ficheros de esta Agencia .-
x/x/x/x/x/x/x/x/x/x/x/x/x/x/x/x/x/x/x/x/x/x/x/x/x/x/x/x/x/x/x/x/x/x/x

Montevideo, 8 de Julio de 1983 .-

EL JEFE DEL DPTO. 3
Carlos M. [illegible] Santos Cernelli
COMISARIO

49175

1.- BERETERVIDE MINETTI, Jose Pedro
C.I. 1.121.519-7
C.C. BLB 22.545
Fec.Nac.: 28/1/48
Medico
DOM: AV. Italia 4481 ap. 907

SID = S/A.-
DII = S/A.-

2.- DELLA MEA PALUMBO, Umberto
C.I. 1.375.415-3
C.C. AZA 26352
Fec.Nac.: 4/7/56
Estudiante de Ciencias Economicas
DOM: Pbla. Concepción Del Uruguay 1470 ap. 301

SID = S/A.-
DII = S/A.-

3.- DI LORENZO LAPIDO, Maria Cecilia
C.I. 1.458.568
C.C. BCA 72.919
Fec.Nac.: 22/7/61
Bachiller
DOM: Guardizabal 1634

SID = S/A.-
DII = S/A.-

4.- DOCAMPO ROMERO, Roberto
C.I. 1.237.964-9
C.C. BCA 61.601
Fec.Nac.: 31/8/55
Ingeniero Agronomo
DOM: Manuel Perez 6039

SID = S/A.-
DII = S/A.-

5.- FABRE MARQUEZ, Maria Graciela
C.I. 1.721.131-3
C.C. BRA 28.067
Fec.Nac.: 22/8/61
Bachiller
DOM: Edison 5168

SID = S/A.-
DII = S/A.-

6.- GOMEZ SOSA, Segundo Luis
C.I. 1.482.634
C.C. BCA 15.692
Fec.Nac.: 16/11/58
Abogado
DOM: Evaristo Ciganda 1318 ap. 11

SID = S/A.-
DII = S/A.-

7.- GUZMAN BARCOS, Eugenia Fabiola
C.I. ...
C.C. ...
PASAPORTE 363 - Chile
Fec.Nac.: 8/2/43 - Santiago de Chile
Ingeniero Comercial
DOM: Iturriaga 3522 ap. 201

SID = S/A.-
DII = S/A.-

8.- LOPEZ LEIVA, Gerardo Andres
C.I. 2.018.225
C.C. CDA 43.165
Fec.Nac.: 8/10/54 - Canelones
Bachiller
DOM: Aparicio Saravia 611 - Las Piedras

SID= S/A.-
DII= S/A.-

9.- MACHIAVELLO LANDA, Daniel Eduardo
C.I. 2.529.757-7
C.C. JBE 3603
Fec.Nac.: 20/7/56 - Salto
Medico
DOM: Echevarrierza 3324 ap. 205

SID= S/A.-
DII= S/A.-

10.- MUSTO DE LOS SANTOS, Gustavo
C.I. 1.658.603
C.C. AXB 19.793
Fec.Nac.: 29/3/61
Economista
DOM: Tabare 2356

SID= S/A.-
DII= S/A.-

11.- NIN MARQUEZ, Raul
C.I. 1.696.151-5
C.C. BQB 15.073
Fec.Nac.: 15/4/60
Bachiller
DOM: San Fructuoso 1128

SID= S/A.-
DII= S/A.-

12.- RASSIOPPE, Nahir
C.I. 1.414.057
C.C. BKA 11.955
Fec.Nac.: 18/9/46 - Salto
Medico
DOM: Luis Batlle Berres 5969

SID= S/A.-
DII= S/A.-

13.- SCHERTZ NUDELMAN, Julio Arnoldo
C.I. 1.273.396-4
C.C. BPB 12.092
Fec.Nac.: 24/11/55
Medico
DOM: Jose Scoseria 2556 ap. 301

SID= S/A.-
DII= S/A.-

14.- WAISBURT MILMAN, Maria Judith
CI. 1.518.036
C.C. AVA 18.566
Fec.Nac.: 21/11/61
Estudiante
DOM: Maldonado 1872

SID= S/A.-
DII= S/A.-

POLICIA DE MONTEVIDEO
DIRECCION DE INFORMACION E INTELIGENCIA.-
DEPARTAMENTO Nro. III

MEMORANDUM. Nro. 2580/83.GEPC/hmg.-

REFERENCIA: SOLICITUD DE INFORMES 123/83 DEL DPTO. C-2 DEL ES.MA.CO.-
DESTINO: DPTO. C-2 DEL ES.MA.CO.-

1) REFERENTE: LOPEZ LEIVA : Gerardo Andrés .-
REGISTRAMOS: **LOPEZ : Gerardo .-**
DEMAS DATOS: No se registran .-
ANOTACIONES: 10/9/981: Presentó con Alfredo HERNANDEZ a Carlos Antonio FUSTES ROMAO para su afiliación al P.C. ; según material incautado por OCOA en Feb. 1976 "Op. Morgan" .-
x/x/x/x/x/x/x/x/x/x/x/x/x/x/x/x/x/x/x/x/x/x/x/x/x/x/x/x/x/x/x/x/x/

N O T A: I) Se deja constancia de que a pesar de la similitud de nombres, cabe la posibilidad de que no se trate de la misma persona cuyos antecedentes se solicitan .-

II) Referente a las demás personas mencionadas en la lista adjunta, las mismas no registran anotaciones en los ficheros de esta Agencia .-
x/x/x/x/x/x/x/x/x/x/x/x/x/x/x/x/x/x/x/x/x/x/x/x/x/x/x/x/x/x/x/x/x/
Montevideo, 8 de Julio de 1983 .-

ESTA ... MENTE ... RESER... DE LA ... AU... NO PUEDE DARSE VISTA A LA PARTE INTERESADA.

EL JEFE DEL DPTO. 3
Carlos M. de los Santos Carnelli

49178

1.- CARRASCO GONZALEZ, Juan Carlos — DII - S/A — SID - S/A
C.I. 1.246.051
C.C. AZB 8023
Fec.Nac.: 22/1/51
Ingeniero Industrial(opción Mecánica)
DOM: Br. Artigas 1197

2.- GARRA GOMEZ, Adolfo Cesar — DII - S/A — SID - S/A
C.I. 742.436-4
C.C. AIA 5029
Fec.Nac.:2/12/35
Medico
DOM: Almeria 4815

3.- RAVERA VERDESIO, Claudia Isabel Lea — DII - S/A — SID - S/A
C.I. 1.400.399
C.C. AZB 8887
Fec.Nac.: 24/2/56
Tecnico en Reeducación Psicomotriz
DOM: Pedro Cosio 1910 ap. 002

4.- RIZZO PESCETTO, Mariella Susana — DII - S/A - SID - S/A
C.I. 2.513.907-0
C.C. ASB 11.769
Fec.Nac.: 19/10/51 - Pdú.
Medico
DOM: Galicia 2124 ap. 5 - Mdeo.
Av. Brasil 320 - Pdú.

POLICIA DE MONTEVIDEO
DIRECCION DE INFORMACION E INTELIGENCIA.-
DEPARTAMENTO Nro. 3.-

POLICIA - DIRECCION DE INFORMACION E INTELIGENCIA - DPTO. 3

M E M O R A N D U M : Nro. 2634/983/MEP/gwg.-

REFERENCIA: Pedidos de Informes Nro. 124/983.-

DESTINO: SS.MA.CO.

-0-0-0-0-0-0-0-0-0-

ESTA FICHA NO ES ANTECEDENTE
RESERVADA, PARA USO EXCLUSIVO DE LA
AUTORIDAD POLICIAL Y NO DEBE SER
DARSE VISTA A LA PARTE INTERESADA

NOMBRE: CARRASCO GONZALEZ, Juan Carlos.-
REGISTRADOS: **CARRASCO GONZALEZ, Juan Carlos.-**
DOMICILIO: Suarez 2944 en 1974.-
OCUPACION: Estudiante de Ingeniería y Agrimensura.-
DATOS PERS: Oriental, soltero de 23 años en 1974.-
ANOTACIONES: 11/9/974.-LA MAÑANA del 19/8/973, candidato por la Facultad de Ingeniería y Agrimensura Orden Estudiantil para integrar la Asamblea General del Claustro Universitario integrando la list Nro. 99 Lema "Centro de Estudiantes de Ingeniería y Agrimensura" de tendencia izquierdista.- 6/12/974.- Detenido el 22/11/974 por personal del Depto. Nro. 4 en averiguación de una volanteada en la Fac. de Ingeniería estando sindicado como uno de los responsables de la misma, recuperando la libertad el mismo día por orden Superior.-

-0-0-0-0-0-0-0-0-0-0-

N O T A :

Referente a las demás personas mencionadas en la lista adjunta las mismas no registran anotaciones en los ficheros de ésta Agencia.-

-0-0-0-0-0-00-0-0-0-0-0-

Montevideo, 15 de julio de 1983.-

EL JEFE DEL DPTO. 3
Carlos M. de los Santos Carnelli
COMISARIO

49180

RESERVADO

PEDIDOS DE INFORMES Nº 125/983.-

PROCEDENCIA : DPTO. C - 2/ES.MA.CO.-

PRIORIDAD : URGENTE

ASUNTO : Se solicitan antecedentes ideológicos de las personas que se mencionan [redacted].-

Candidatos para la Comisión Actos conmemoración 500 años del descubrimiento de América.-

1.- COOLIGAN SANGUINETTI; María Luisa.- NO OBRAR
2.- BRITOS , Rogelio.-
3.- REYES ABADIE.-
Ocupación: Profesor.-

DISTRIBUCION : [redacted]
D.I.I.
[redacted]

EMITIDO POR:
EL JEFE DEL DEPARTAMENTO C - 2/ES.MA.CO.-
CORONEL
JORGE LUIS STAUDINGER.-

FECHA HORA:081200 JULIO/983.-
E.M.C.
C - 2

S.M..-

ESTADO MAYOR CONJUNTO A 2 INFORMACIONES

D. I. I. "FICHEROS"
ENTRADA
FECHA 08 JUL. 1983
HORA 14
Nº 3830
FIRMA

RESERVADO

49181 (A)

CON ANOTACIONES

DIRECCION DE INFORMACION E INTELIGENCIA

9 JUL. 1983

Con lo informado en el oficio 258'/

adjunta sírvase proceder a

Procedencia DEPTO. C 2 ES MA CO

EL JEFE DEL DPTO. 3

Carlos M. de los Santos Carnelli

49182

POLICIA DE MONTEVIDEO
DIRECCION DE INFORMA
CION E INTELIGENCIA
DEPARTAMENTO NRO.III

MEMORANDUM NRO.2587/983/MLE-boc.-

REFERENCIA : Pedido de Inf.No.125/83.-

DESTINO : DPTO C-2 / ESMACO.-

---

1)=REFERENTE A : COOLIGAN SANGUINETTI, María Luisa.-
REGISTRAMOS : **COOLIGHAN SANGUINETTI, María Luisa.-**
DOCUMENTO : C.I.: 238.461.-
DOMICILIO : 21 de Setiembre 1839; Avda.8 de Octubre 2497.-
OCUPACION : Profesora.-
OTROS DATOS : No registra.-
ANOTACIONES : 28/4/76: Según Informe de la fecha del D-2 de esta Dirección, recibe material literario desdeSuecia (AMNESTY INTERNATIONAL). 24/10/76: En la fecha, hizo uso de la palabra en acto realizado en el Cementerio de La Teja, en memoria del ex-Ministro de Salud Pública Dr.Pablo PURRIEL. La titular habló en nombre de los amigos del difunto, desarrollándose con toda normalidad el acto. 26/10/76: Hizo uso de la palabra en acto realizado en el Club JUVENTUS, donde se conmemoraba la Semana Internacional de la Familia. Dicho acto estaba autorizado y se desarrolló con toda normalidad. 28/6/77: Se establece que integra el plantel de colaboradores de la revista ARTIGAS.10/1/78: Integró el Tribunal que premió al libro titulado ARTIGAS Y LOS DERECHOS HUMANOS, en el certamen organizado por el Cté.Central Israelita del Uruguay en el marco de la conmemoración del Bicentenario del Natalicio del Prócer. 20/5/78: El Día,p.13: Integra el Jurado del Concurso Literario Municipal en la Categoría Historia y Biografía. 24/10/78: Colaboró en el libro HISTORIA DE LA IGLESIA, edidado por Barreiro & Ramos. 24/4/79: Según Memo.No.220 del 26/4/78 del D-2 de la DII, integró como Vocal el Comité Ejecutivo del CUBS (COMITE URUGUAYO DE BIENESTAR SOCIAL).--

))

2)=REFERENTE A : BRITOS, Rogelio.-
REGISTRAMOS : **BRITO STIFANO, Rogelio Angel.-**
DOMICILIO : Mar del Plata 6843, en 1967.-
DATOS PERS. : O., 49 años en 1967.-
OTROS DATOS : No registra.-
ANOTACIONES : 10/10767 : Detenido en el interior del CEIPA con profesores y estudiantes, estando en vigencia el Dcto. sobre Medidas Prontas de Seguridad. 31/5/79: El Día,p.11: Dictará un // cursillo de Historia en el Museo de Educación Secundaria. 8/9/82: Según Nota del SID No.645 de la fecha, figura en la Lista ABX,777 Agrupación Unidad y Reforma, del Partido Colorado, para participar en lasElecciones Internas del 28/11/82.------------------------

((

3)=REFERENTE A : REYES ABADIE.
REGISTRAMOS : **REYES ABADIE, Wáshington Rafael.-**
DOCUMENTOS : C.I.: 1.322.609; PAS.: 157.293.-
DOMICILIO : Agraciada 2998,ap.2, en 1975.-
DATOS PERS. : Nacido en Mdeo. el 5/7/1919; hijo de Domingo e Ilda; casado con Margarita SILBERMAN.-
OTROS DATOS : No registra.- 49183

..//..

DARSE VISTA A LA PARTE INTERESADA

..//..

ANOTACIONES : 9/7/69: El Popular,p.21: Integrante de una lista de personas que repudian la visita del enviado especial // del Presidente de EE.UU., Nelson Rockefeller. 11/9/72: Por In--- forme I-379 del SID, se establece que el titular, en su clase de Historia, en el Liceo No.1 J.E.Rodó, hizo comentarios estimulando las ideas subversivas entre el alumnado, ensalzando las figuras de MARX, GUEVARA y Fidel CASTRO y exhortando a los jóvenes a emplear la violencia para enfrentar a los de ideas contrarias.///// Justificó las desgremializaciones y pidió a los estudiantes que se organizaran para luchar. 8/1/75: Marcha del 10/4/70,p.8: Colabora con el No.35 de "Cuadernos de Marcha" con un artículo sobre el fin de la resistencia paraguaya. 6/8/73: Con motivo del homenaje al Dr.Gabriel TERRA, llevado a cabo el 5 de los ctes. en Rincón del Bonete, actuó como orador, aclarando que su presencia en dicho acto no significaba su adhesión a la Presidencia de TERRA ni con el actual Gobierno de BORDABERRY y que hacía uso de la palabra accediendo a un pedido de los familiares del Dr.TERRA. 7/1/76: Según información de la fecha, el titular era uno de los que se habían propuesto embarcar al Movimiento Herrera-Heber en el Frente Amplio, bajo la lista 808. 17/8/76: Firma manifiesto de repudio a la intervención de la Enseñanza, publicado en la p.12 de Marcha del 27/2/70. 18/11//76: Marcha, 8/11/68,p.3: Con el título de "Arbitrariedades/// Contra Oscar Bruschera", protesta contra la destitución de éste /// de su cargo en el Bco.Hipotecario por razones políticas y gremiales. 14/9/77: Renueva su Pasaporte para viajar a Europa por motivos de// estudio. 1/10/77: Según Memo.No.2836 de la fecha, el SID informa // que registra: =1952: Firmante de manifiesto autodenominado "Movimiento de Resistencia al Tratado Militar con EE.U.U.", impreso en los Talleres Gráficos CISA y 33 S.A. =14/6/68: En el Salón de Actos ///// "Ernesto 'Che' Guevara" participará en Mesa Redonda de homenaje a //// Artigas. =1/12/69:diario "De Frente": Declara que "La disposición/// del Ministerio del Interior por la cual prohibe la difusión de 7 //// palabras, es una resolución torpe y tonta". =10/5/71: Apoyado por /// el Vicario Haroldo PONCE DE LEON, fue invitado a dar una conferencia sobre el toma HISTORIA DE LA IGLESIA EN LATINOAMERICA", siendo ///// presentado por el Presbítero Arnoldo SPADACCINO. Expresó entre ////// otras cosas en el transcurso de lamisma que "la verdadera revolución de masas, de pueblo, de cuadillos, de Tupamaros, aún no se ha hecho. Latinoamérica sigue esperando una revolución profunda". =1972: Firma junto con más de 90 sacerdotes uruguayos un documento enviado en 1968 a los Obispos de Latinoamérica, dónde, entre otras cosas, se pedía que se le permitiera al pueblo cristiano el "uso de la más /// amplia libertad de elección en los medios más aptos para obtener la liberación".=15/6/74: Como Secretario del Comité Uruguayo de Defensa de los Derechos Humanos, firma con el Presidente del mismo, Dr. José Claudio WILLIMAN, uncable enviado al Embajador Soviético en // nuestro país, pidiendo que el Gobierno de la URSS deje libres y permita viajar a Israel a todos los judíos que deseen hacerlo. =21/11--- /75:Indicó a Monseñor H.SEIJAS y al cura M.A.MATONTE GALLO que se /// interesaran por la situación del detenido José Luis PIEDRACUEVA AZPIROZ, hablando con el 2o.Cte. de la D.E.II, con quién el ya lo había hecho en la ciudad de Florida. Indicando también a las dos hermanas del detenido, Ma.Mercedes y Agustina PIEDRA CUEVA que hicieran lo propio ya que él había hablado con el Cte. y 2o.Cte.de la // D.E.II. Dichas conversaciones a la sazón nunca se llevaron a cabo. =21/11/75: Dio conferencia en el Curso de Agregados Militares, organizado por el Dpto.E-2 del E.M.E. =En 1974, dictó cursos de Historia a funcionarios diplomáticos en el Instituto Artigas del Servicio Exterior y hasta hace unasemana, dictaba cursos para Agregados Militares de las tres Armas en ese Instituto.=2/11/73: Integra nómina de Profesores del IPA firmantes de un testimonio de solidarida con el Prof.Alfredo R. CASTELLANOS, colaborador de Marcha y militante del Frente Amplio, quién fuera cesado en sus funciones como Director de ese Instituto. =24/3/76: Casado con la actriz de teatro del grupo comunista "El Galpón", Margarita SILBERMANN, hija de un

activista judió polaco, del PARTIDO COMUNISTA, hoy fallecido.- Formó parte del llamado Instituto o Centro de Estudios Artigas, movimiento dentro del "nardonismo" o leteral a éste. Los inspiraba y practicamente lo dirigía, el conocido activista Prof. -/ Roberto ARES PONS.- También estaba en el grupo el escritor revisionista y luego marxista Nethol FERRER. Alrededor de 1957, en oportunidad de la unión del "Herrerismo" y el "Nardonismo", recibió dinero destinado a la edición de un periodico, el que no llego a editarse por que se quedó con todo el dinero.- 10/V/976, Integró un grupo de historiadores que presentará un ciclo dedicado a revisionismo histórico en el programa "Conozca su derecho" (Posiblemente en 1969).- Dicho panel estaba compuesto además,,por un historiador argentino, y por Claudio Williman. Se debatió largamente sobre la "Federación Artiguista", y en todo momento el titular se las ingenió para establecer un claro paralelismo entre el artiguismo y la sedición.- Uno de los slogans predilectos fue el de "Segunda Indepedencia", denominación ésta que recibio su espaldaraso en la Conferencia de la OLAS, 27/VII/977:- Se establece que es integrante de la Junta Directiva del Instituto Uruguayo de Estudios Geopoliticos (IUDEG), siendo Secretario General según la publicación oficial de éste Instituto, titulada:- "Geopolitica", Nro. 1 y 2 correspondientes a los meses de agosto y diciembre de 1976.- 17/X/977:- Se establece que escribe en la revista GEOPOLITICA.- 10/XI/977: Publica un remitido en la prensa de hoy, diciendo que "Ante versiones distorcionadas respecto a su actuación ciudadana, hace público que no ha pertenecido ni pertenece a ningún grupo o tendencia del Marxismo, cuya filosofía materialista y medios políticos rechaza, en su condición nacionalista.- 15/XI/977:- Copia del Of. donde se informa sobre reiteradas y sucesivas rechamaciones presentadas ante la JPM.- 28/XI/977:- Referente anotación anterior se deja constancia que con fecha 16 de noviembre de 1977, el Sr, Jefe de Policia de Montevideo dispone que se le entregue Pasaportes sin limitaciones.- 18/III/978:- Publica en SEMANARIO HEBREO, del 9/III/978, una nota sobr "Visión geopolitica de ARTIGAS".- 9/VI/978:- Según EL DEBATE de fecha 5/VIII/970, efectúa una disertación sobre temas políticos de actualidad, en la sede Central del Movimiento Blanco Popular y Progresista.- 17/XI/978:- Según EL DIARIO del 22/VII/978, una persona de igual nombre se encuentra a cargo de una nueva colección Periodistica de Editorial "Banda Oriental", titulada; "Cronica Gral del Uruguay".- 20/II/980:- NOTICIAS del 8/VIII/979, integra la nómina de disertantes que actúan en el ciclo sobre la figura de Aparicio Saravia, que se viene realizando todos los viernes en el Instituto "Carlos Roxlo", de Estudios Superiores.- Se establece que que es docente del arriba mencionado Instituto.- 26/XI/980:- El titular participa del fallecimiento de Vivian TRIAS.- 30/XI/981:- Ampliardo la anotación del 20/II/980, se establece por Of. de esta Dirección "que se considera altamente peligroso el funcionamiento del mencionado Instituto, que algunos de sus alumnos registran anotaciones, y que existió una intervención anterior del ESMACO, desconociendose si se tomo alguna decisión al respecto ".- 12/X/982:- Por Of. del 28/X/981, de la DNIC., se informa que se le autorizó el pasaportes.- 30/XI/982:- Por P. de Nov. de la DII., del 24/XI/982 se informa que hizo uso de la palabra en un acto político del PARTIDO NACIONAL, sector "Libertad y Servicio", lista BCF, realizado

en Bertani y San Martin.--- -

//N O T A -

(-) Se deja constancia que a pesar de la similitud de nombres cabe la posibilidad de que no se trate de las mismas personas.--- -

Montevideo, Julio 9 de 1983.-.

EL JEFE DEL DPTO. 3

Carlos M. de los Santos Carnelli

COMISARIO

ESTA COPIA ES FIEL A SU ORIGINAL QUE HE TENIDO A LA VISTA

49186

RESERVADO

PEDIDOS DE INFORMES Nº 127/983.-

PROCEDENCIA : DPTO. C - 2/ES.MA.CO.-
PRIORIDAD : N O R M A L .-
ASUNTO : Se solicitan antecedentes ideológicos de las personas que se mencionan [redacted].-

MESSANO. María de los Angeles.
MESSANO; María de los Angeles.-
Fecha de nac.: 26-12-932.-
C.I.Nº 672.141.-
C.C.Serie BCA Nº 26.731.-
Domicilio: 20 de febrero 2460.-
Ocupación: Maestra (Consejo del Niño).-

DISTRIBUCION : [redacted].
D.I.I.
[redacted].

EMITIDO POR:
EL JEFE DEL DEPARTAMENTO C - 2/ES.MA.CO.-
CORONEL
JORGE LUIS STAUDINGER.-

FECHA HORA:151230 JULIO / 983.-
E.M.C.
C - 2

ESTADO MAYOR CONJUNTO - INFORMACIONES

S.E.-

DIRECCION DE INTELIGENCIA

DEPARTAMENTO No. 2 (CONTRA)

14/7/83. —

ES MA. CO. —

D. I. I. "TOLEDO"
ENTRADA
FECHA 15 JUL. 1983
HS 13 —
Nº 4086
49187

EL JEFE DEL DPTO. 3
Carlos M. de los Santos Carnelli
COMISARIO

INFORMACIONES

SOLICITUD DE ANTECEDENTES

CAPEZZOLO, Homero Elbio (h.n.) DII SID OCOA S/A
C.I. 147.399
C.C. CAA 16.715
Aparicio Saravia casi vía Ferrea

- - - - - - - - - - - - - -

PACHECO ALVAREZ, Ramón Cloromiro DII SID OCOA S/A
C.I. 79.437
C.C. CAA 25791
Héctor Miranda 135

- - - - - - - - - - - - - -

ALEN, Pedro Failde (h.n.) DII SID OCOA S/A
C.I. 2.946.108-3
C.C. CDA 6247
Fecha de Nac. 10/12/920
José Torres García 740 (Las Piedras)

- - - - - - - - - - - - - -

FERNANDEZ FERNANDEZ, Gaspar DII - C/A SID - C/A OCOA - S/A
C.I. 1.700.976
C.C. CEA 10.376
Fecha de Nac. 5/4/944
Dionisio Díaz 432

- - - - - - - - - - - - - -

POLICIA DE MONTEVIDEO
DIRECCION DE INFORMACIONES E INTELIGENCIA.-
DEPARTAMENTO No.3 =

M E M O R A N D U M No.2734/983/EMC/hhf.=

REFERENCIAS: Solicitud No.128 del C-2 ES.MA.CO.

DESTINO: C-2 ES.MA.CO.

REFERENTE: FERNANDEZ FERNANDEZ: Gaspar.-
REGISTRAMOS: **FERNANDEZ: Gaspar.-**
OCUPACION: Funcionario Hosp.de Clínicas.-
DEMAS DATOS: No se registran.-
ANOTACIONES: 8/12/77:-Figura en carácter de 15to.suplente por la // lista 3,lema "Por la Vivienda Propia",sub-lema "Por la Compensación // por antiguedad",para integrar la Comisión Directiva de la Asociación// de Funcionarios del Hosp.de Clínicas,por el período'61/'62;siendo esta lista de tendencia marxista.-9/12/77:-Se establece que figuró como 18o suplente por la lista 3,lema "Por los postulados básicos y la aplica-/ ción de las 6 horas",para integrar la Comisión Directiva de la A.F.H.C por el período'59/'60.-

NOTA: 1)- Se deja constancia que pese a la similitud del nombre,puede no tratarse de la misma persona.-

2)- Referente a las demas personas mencionadas,no se registran anotaciones en estos ficheros.-

Montevideo, 22 de Julio de 1983.-

EL JEFE DEL DPTO. 3

COMISARIO

49189

POLICIA DE MONTEVIDEO
DIRECCION DE INFORMACION E INTELIGENCIA.-
= DEPARTAMENTO No.5 =

M E M O R A N D U M No.2735/983/EMC/hhf.-

REFERENCIAS: Solicitud No.130 del C-2 ES.MA.CO.

DESTINO: C-2 ES.MA.CO.

REFERENTE: ONETTO: Sergio.-
REGISTRAMOS:(a) **ONETO: Sergio.-**
DEMAS DATOS: No se registran.-
ANOTACIONES: 3/9/74:-Candidato a la Cámara de Representantes por el lema P.D.C.,lista 808,de Río Negro,en las elecciones del'71.-

REGISTRAMOS:(b) **ONETO MEDINA: Sergio Gustavo.-**
DOCUMENTOS: No se registran.-
DOMICILIO: Castillo Lubkov s/n casi 27 de Julio(San Javier),en'980
OCUPACION: Estudiante.-
DATOS PERS: Nac.en Paysandú el 26/10/62,hijo de Sergio Américo y Juana Isabel.-
ANOTACIONES: Of.de la Jef.de Policía de Fray Bentos No.88 del 5/5/-980,registra:-Formó parte de un grupo con Víctor Miguel y Vladimir ROSLIK DUBTRIA,Pepe RUZCINKI,Víctor MACAROV,Abel OBERNI,Leonardo y Anibal LAPUNOV,Miguel SCHERZOV;estaban dedicados a formar parte de un aparato militar para una futura lucha armada por el P.C.y el reclutamiento de/ masas.Hacían dos clases de actividades:-Prácticas de tiro y reuniones/ políticas.-22/8/80:-(Inf.del 30/4/80 del D-6).Detenido por personal de la Jef.de Pol.de Río Negro,en el curso de averiguaciones tendientes a/ esclarecer actividades de elementos comunistas en el pueblo San Javier Se le incautaron armas ,cartuchos y municines.-

ADVERTENCIA
ESTA INFORMACION ES REGISTRADA EXCLUSIVAMENTE RESERVADA, PARA USO OFICIAL Y NO PUEDE AUTORIDAD QUE LA SOLICITA Y NO PUEDE DARSE VISTA A TERCEROS NO AUTORIZADOS.

NOTA: Se deja constancia de que pese a la similitud del nombre,puede no tratarse de la misma persona solicitada.-

Montevideo 22 de Julio de 1983.-

EL JEFE DEL DPTO. 5
Carlos M. de los Santos Carrasco
COMIS. R.

49190

RESERVADO

PEDIDOS DE INFORMES Nº 131/983.-

PROCEDENCIA : DPTO. C - 2/ES.MA.CO.-
PRIORIDAD : N O R M A L .-
ASUNTO : Se solicitan antecedentes ideológicos de las personas que se mencionan [redacted]

NAYA AHONDARAIN; Ana Isabel.
NAYA AHONDARAIN; Ana Isabel.-
C.I.Nº 1.105.517.-
C.C.Serie B.I.A. Nº 5255.-
Domicilio: Ramón Estomba 3626 apto. 1.-
Ocupación: Profesora de Literatura.-

DISTRIBUCION : [redacted]
D.I.I.
[redacted]

EMITIDO POR:
EL JEFE DEL DEPARTAMENTO C - 2/ES.MA.CO.-
CORONEL
JORGE LUIS STAUDINGER.-

FECHA HORA: 211000 JULIO 983.-
E.M.C.
C - 2

S.M.-

ESTADO MAYOR CONJUNTO - INFORMACIONES -

D. I. I.
ENTRADA
FECHA: 21 JUL. 1983
HORA: 16
N.º DE ORDEN: 4635
FIRMA: [signature]

RESERVADO

49191

DIRECCION DE INFORMACION E INTELIGENCIA

Con lo informado por Memorando Nº 2736

adjunto al presente Vbolvera la Oficina de:

procedente ES. MA. CO.

CON ANOTACIONES

EL JEFE DEL DPTO. 3

Carlos M. de los Santos Carvalho

COMISARIO

49192

JEFATURA DE POLICIA DE MONTEVIDEO
DIRECCION DE INFORMACION E INTELIGENCIA
= DEPARTAMENTO No.3 =

M E M O R A N D U M No.2736/983/EMC/hhf.-

REFERENCIAS: Solicitud No.131 del C-2 ES.MA.CO.

DESTINO: C-2 ES.MA.CO.

REFERENTE: NAYA AMONDARAIN: Ana Isabel.-
REGISTRADOS: **NAYA AMONDARAIN de MARZIALI: Ana Isabel.-**
DOCUMENTOS: C.I. 1.105.527.-C.C. B.I.A. 5255.-
DOMICILIO: Ramón Estomba 3626 ap.1 en 1978.-
OCUPACION: Estudiante I.P.A.
DATOS PERS: Oriental,de 24 años en 1972,hija de Nestor José y María Celia.-
ANOTACIONES: Memo.2049 del 16/10/72,Secc.9na.,fue detenida por integrar un grupo de personas que viajan en camiones,siendo en su mayoría/ estudiantes,y se dirigían a las fábricas textiles para informar a sus/ obreros sobre el proyecto de Ley de Enseñanza y pedir su colaboración/ para que el mismo no tenga andamiento en las Cámaras.-Con fecha 9/1/78 solicita en Secc.12da.Cons.Sobre Anes.en Ficheros Pol.de Inteligencia/ Form.97,expidiéndosele Categoría"B".-

ADVERTENCIA
ESTA INFORMACION ES ABSOLUTAMENTE RESERVADA, PARA USO EXCLUSIVO DE LA AUTORIDAD QUE LA SOLICITA Y NO PUEDE DARSE VISTA A LA PARTE INTERESADA.

Montevideo, 22 de Julio de 1983.-

EL JEFE DEL DPTO. 3

Carlos M. de los Santos Carnelli
COMISARIO

POLICIA DE MONTEVIDEO
DIRECCION DE INFORMACION E INTELIGENCIA.-
DEPARTAMENTO No. III

M E M O R A N D U M. No. 2764/83.GEFC/hmg.-

REFERENCIA: PEDIDO DE INFORMES No. 132/83 DEL DPTO. G-2 DEL ES.MA.CO.-
DESTINO: DPTO. G-2 DEL ES.MA.CO.-

1) REFERENTE: LEAL GARCIA : Juan José .-
REGISTRADOS: **LEAL GARCIA : Juan José** .- (a) "COSTA" .-
DOCUMENTOS: C.I. 879.[illegible]10 .- C.C. MDN 26592.-
DOMICILIO: Agustín Abreu 2438 bis en 1974.-
OCUPACION: Estudiante de Medicina .-
DATOS PERS: No se registran .-
ANOTACIONES: 27/8/965: Estudiante de la Facultad de Medicina, cuyo nombre figura en una nómina de elementos comunistas .- 18/11/65: Se ofreció para desempeñar servicios honorario en el M.N.C.- 20/8/72: Por Comunicado No. 320 del 13/7/972 de la Oficina de Prensa de las FF.CC. , se informo que el titular fue detenido por integrar la organización sediciosa .- Se desempeñaba como Médico Cirujano (Teniente 2do.) del Servicio de Sanidad Militar en el Hospital Central de las Fuerzas Armadas.- Integrante de un grupo quirúrgico que prestaba asistencia a la organización sediciosa , realizando una guardia semanal al servicio de la citada organización.- 22/8/72: Por Comunicado No. 323 del 14/7/972 de la Oficina de Prensa de las FF.CC. se informa que el titular fue detenido y puesto a disposición de la Justicia Militar.- Integraba el Grupo III de la sub columba sanitaria de la organización sediciosa.- 1/9/972: Según Comunicado de Prensa de las FF.CC. No. 423 de fecha 17/8/972, informa que **el titular** fue procesado por la Justicia Militar, según Articulo 59 inc. 3 ; del Codigo Penal Ordinario: "ENCUBRIMIENTO DE ATENTADO CONTRA LA CONSTITUCION EN EL GRADO DE CONSPIRACION" .- 17/10/972: De acuerdo a relación de detenidos recibido en este Departamento procedente del S.I.D. , en la fecha se encuentra detenido en el Reg. de Caballería No. 6 .- 8/4/72: Por relación de enero de 1974 de CCOA se establece que se halla en "Libertad Vigilada" la cual es controlada por el Reg. Cab. 6 .- Fijó residencia en: Agustín Abreu 2438 bis .- 13/12/75: Según se establece en Of. 323/75 del 12/[illegible]/975 del EMR No. 1 , le fue concedida su libertad el 31/5/73 .- 23/2/76: Según relación del Juzgado Militar de Instrucción de 1er. Turno, fue

... ///

... /// Continuación del Mem. 2764/83.-hmg.-   Hoja No. 2 .-

detenido el 1?/6/72 y procesado por el Art. 59 C.P.M. , correspondiéndole 24 meses de prisión .- 29/7/76: Según relación del EME del 24/1/7? , se establece que al 31/12/75 se halla en "Libertad Vigilada", la cual es controlada por el Bn. I Nro. 7 .-
x/x/x/x/x/x/x/x/x/x/x/x/x/x/x/x/x/x/x/x/x/x/x/x/x/x/x/x/x/x/x/x/x/x/x/x/x

Montevideo, 26 de Julio de 1983 .-

EL JEFE DEL DPTO. 3

Carlos M. de [illegible] Carnelli

[illegible]

49195

SECRETO

B.a Nº 116700

B.a Nº 116700.

D. E. I.
O.C.O.A.
MONTEVIDEO.
29/JUL/983.
-dra-

MEMORANDUM DE ANTECEDENTES Nº 1078/OD/983.

DESTINO: Señor Jefe del Departamento C-2 del Estado Mayor Conjunto.-

RESPONDE A: Pedido de Información Nº 132/983.-

T E X T O : Consultado los archivos de este Organo Coordinador de Operaciones Antisubversivas, se registran los siguientes antecedentes:

REFERENTE A: LEAL GARCIA, Juan José.-
REGISTRAMOS: **LEAL GARCIA, Juan José.-**
D.FILIACION: Oriental, casado con Raquel VARELA, nacido el 19/MAR/42 (Mdeo), domiciliado en Agustín Abreu 2438/Bis, / de ocupación Médico Cirujano, Teniente Segundo del Servicio de Sanidad Militar (1972).-
ANOTACIONES: Detenido por el Regimiento de Caballería Nº 6 en JULIO/1972.- Integrante de un Grupo Sanitario de la Organización M.L.N. (Tupamaros) desde el mes de DIC/1971, // funcionó en dicha organización con el alias de "COSTA".- Procesado por la Justicia Militar en AGO/972, por el Artículo 59, Inciso 2 del Código Penal Militar, en la figura / del Artículo 197 del Código Penal Ordinario, por: "Atentado a la Constitución en el Grado de Conspiración".-

N O T A: - Se deja constancia que a pesar de la similitud de nombres, puede no tratarse de la misma persona solicitada.-

DIVISION DE EJERCITO 1 - Organo Coordinador de Operaciones Antisubversivas - República O. del Uruguay

EL JEFE DEL O. C. O. A.
CORONEL.
LUIS M. CORREA.-

49196

SECRETO

ESTA INFORMACION ES PARA USO EXCLUSIVO DE LA AUTORIDAD SOLICITANTE Y BAJO SU RESPONSABILIDAD.- NO SE DEBERÁ DAR VISTA AL INTERESADO, DESTRUYENDOSE LUEGO DE SU UTILIZACION.

SID = 35/A
DII = 3

FACULTAD DE INGENIERIA

REF. 397/983/rmd

UNIVERSIDAD DE LA REPUBLICA

PROPUESTA DE DESIGNACION

Apellidos 1.º y 2.º CZARNIMVICZ TEPPER
CZARNIMVICZ TEPPER

Nombre completo Jorge Eduardo

Cédula de Identidad 1.519.982-6

Credencial Cívica (Serie) AZB (Número) 10.362

Fecha y lugar de nacimiento 28-10-1961 en Montevideo

Profesión Analista Programador

Ocupación actual y anteriores

Denominación del cargo Ayudante Gr. 1 Esc. Se2 Cat. II en Instituto de Computación
(Grado, Materia y Escalafón)

Tipo de provisión del cargo Interino
(Interino o titular)

Carácter del cargo Docente
(docente o administrativo o servicios generales)

Duración del cargo docente hasta 31 diciembre de 1983
(en el caso de Facultades y Escuelas)

Si fue docente antes

¿Por que cesó en el cargo?

Domicilio actual y anteriores Ramón Masini 3304 ap. 102

Teléfono 77 00 05

Opinión del Jerarca sobre el candidato propuesto y la necesidad de su designación .....

1. No son de conocimiento personal del suscrito los antecedentes de la proposición precedente por tratarse de unaprimera designación.

2. Continuidad de la docencia que se imparte en esta Facultad.

Montevideo, 1º de julio de 1983

Firma del jerarca que propone
Pie de firma

Atención - Toda propuesta debe constar de original y cinco copias legibles.
(solamente el original debe ser firmado) 49197

6/95

SID
D11 3 S/A

FACULTAD DE INGENIERIA REF. 397/983/rmd

UNIVERSIDAD DE LA REPUBLICA

PROPUESTA DE DESIGNACION

Apellidos 1.º y 2.º TASISTRO SOUTO

Nombre completo Alvaro

Cédula de Identidad 1.231.732

Credencial Cívica (Serie) BLB (Número) 28.618

Fecha y lugar de nacimiento 4-2-1961 en Montevideo

Profesión Analista Programador

Ocupación actual y anteriores

Denominación del cargo Ayudante Gr. 1 Esc. Be2 Cat. II en Instituto de Computación
(Grado, Materia y Escalafón)

Tipo de provisión del cargo Interino
(interino o titular)

Carácter del cargo Docente
(docente o administrativo o servicios generales)

Duración del cargo docente hasta 31 diciembre 1983
(en el caso de Facultades y Escuelas)

Si fue docente antes

¿Por que cesó en el cargo?

Domicilio actual y anteriores Bv. Artigas 2198

Teléfono 80 24 84

Opinión del Jerarca sobre el candidato propuesto y la necesidad de su designación

1. No son de conocimiento personal delsuscrito los antecedentes de la proposición precedente por tratarse de una primera designación.

2. Continuidad de la docencia que se imparte en esta Facultad.

Montevideo, 1° de julio de 1983

Firma del jerarca que propone
Fle de firma

Atención - Toda propuesta debe constar de original y cinco copias legibles.
(solamente el original debe ser firmado)

49198

6095

SID D.11 } S/A.-

FACULTAD DE INGENIERIA **REF. 397/983/rmd**

UNIVERSIDAD DE LA REPUBLICA

PROPUESTA DE DESIGNACION

Apellidos 1.º y 2.º FERNANDE CAAMAÑO

Nombre completo JOSÉ MANUEL

Cédula de Identidad 1.556.494

Credencial Cívica (Serie) AZA (Número) 7945

Fecha y lugar de nacimiento 12-10-59 en Montevideo

Profesión Ingeniero S.C.

Ocupación actual y anteriores .....

.....

Denominación del cargo Ayudante Gr. 1 Esc. Se2 Cat. II en Instituto de Computación
(Grado, Materia y Escalafón)

Tipo de provisión del cargo Interino
(Interino o titular)

Carácter del cargo Docente
(docente o administrativo o servicios generales)

Duración del cargo docente hasta 31 diciembre 1983
(en el caso de Facultades y Escuelas)

Si fue docente antes .....

¿Por que cesó en el cargo? .....

Domicilio actual y anteriores Cuareim 1594 bis

.....

Teléfono 79 95 91

Opinión del Jerarca sobre el candidato propuesto y la necesidad de su designación .....

1. No son de conocimiento del suscrito los antecedentes de la proposición precedente por tratarse de una primera designación.

2. Continuidad de la docencia que se imparte en esta Facultad.

Montevideo, 1º de julio de 1983

Firma del jerarca que propone
Pie de firma

Atención - Toda propuesta debe constar de original y cinco copias legibles.
(solamente el original debe ser firmado)

49199

6/95

SOLICITUL DE ANTECEDENTES

FERNANDEZ, Sixto Esteban.-
C.I. 2.677.769-1
C.C. DCA 8876.
Nac: 14/4/44
Dom: Gral. Flores 127 (Artigas)

SID DII S/A

- - - - -

ALSOGARAY RODRIGUEZ, Felix.
C.I. 472.402
C.C. BLA 10411
Nac: 10/6/924
Dom: Alzacia 3890

SID DII S/A

- - - - -

ACOSTA SORIA, Telemaco.
C.I. 1.493,701
C.C. HFE 1539
Nac: 10/6/936
Dom: Isidoro Mas de Ayala 5590

SID DII S/A

- - - - -

TOLEDO PINTOS, Omar Julián.-
C.I. 2.538.150-0
C.C. BDA 65.510
Nac: 15/9/23
Dom: Cno. Repetto 3933

SID DII S/A

- - - - -

PELUFFO, DURAN, Walter.
C.I. 883.940
C.C. BBA 26.719
Nac: 5/11/936
Dom: Gral. Flores 4460 apto. 2.

SID DII S/A

- - - - -

CHAGAS, Pedro Cándido.-
C.I. 785.428-6
C.C. BBA 11.079
Nac: 9/9/920
Dom: Rio Guayas 4639 apto. 1.

SID DII S/A

- - - - -

LAROÑA, Elbio Ignacio.-
C.I. 1.034.729
C.C. BOB 8901
Nac: 29/9/42
Dom: Homero 4010 apto. 1.

SID DII S/A

- - - - -

49200

NUÑEZ RIVERO, Juan Antonio.-
C.I. 1.472.707.
C.C. BBB 30.380
Nac: 21/4/57
Dom: Guaraní 1360.

S1D = S/A
D11 = C/A

- - - - -

AGUIRRE ESCOBAR, Teófilo.
C.I. 1.078.411-5
C.C. BVB 16.675
Nac: 14/8/40
Dom: Mavín Norte Senda 3 Nº 105.

S1D } S/A
D11 }

- - - - -

HORNOS SMITH, Benito Antolin.
C.I. 541.521.
C.C. BNB 16.742
Nac: 2/9/920
Dom: Estibao 1621 apto. 4.

S1D } S/A
D11 }

- - - - -

SAUCEDO BALDOVINO, Antonio Javier.
C.I. 694.745-2
C.C. AZB 3535
Nac: 17/1/27
Dom: Avda. Hipódromo 4407

S1D } S/A
D11 }

- - - - -

MENDEZ LADAGA, Idelfonso.
C.I. 794.847
C.C. AID 1932
Nac: 23/1/920
Dom: Eduardo Mac Eachen 1542

S1D } S/A
D11 }

- - - - -

CORTES FRESCUELLO, William Wilson.
C.I. 1.670.298-7
C.C. BLA 21.647
Nac: 13/9/59
Dom: Joaquín Requena 2896 apto. 7.

S1D } S/A
D11 }

- - - - -

PETRUCCELLI MAGLIANI, Héctor Humberto.
C.I. 595.627
BJA 8830
Nac: 9/6/28
Dom: Pedro Errasqui 2097

S1D } S/A
D11 }

- - - - -

MONTERO VIERA, Roberto Francisco.
C.I. 1.689.980-9
C.C. en trámite.
Nac: 25/10/62
Dom: Simón Bolivar 1374 apto. 11.

S1D } S/A
D11 }

- - - - -

49201

POLICIA DE MONTEVIDEO
DIRECCION DE INFORMACION E INTELIGENCIA.-
DEPARTAMENTO Nro. III

M E M O R A N D U M. Nro. 2801/83.GEPC/hmg.-

REFERENCIA: PEDIDO DE INFORMES No. 134/83 DEL DPTO. C-2 DEL ES.MA.CO.-

DESTINO: DPTO. C-2 DEL ES.MA.CO.-

1) REFERENTE: NUÑEZ RIVERO : Juan Antonio .-

REGISTRAMOS: NUÑEZ : Juan .-
DOMICILIO: Ramón Marquez 3626 Ap. [illegible] .-
DEMAS DATOS: No se registran .-
ANOTACIONES: 24/11/82: Afiliado a la UJC con el No. 1[illegible].653 , desde el 22/11/968, siendo presentado por: Walter CARDONA y Rita LEIVA para su afiliación a la UJC, milito en el Secc. 22 - Org. Masas; según microfilm incautado por OCOA en Diciembre 1981 .-
x/x/x/x/x/x/x/x/x/x/x/x/x/x/x/x/x/x/x/x/x/x/x/x/x/x/x/x/x/x/x/x/x/x/

B) REGISTRAMOS: NUÑEZ : Juan .-
DOMICILIO: Carmelo 13[illegible].-
DEMAS DATOS: No se registran .-
ANOTACIONES: 29/8/75: Recibe revista URSS .-
x/x/x/x/x/x/x/x/x/x/x/x/x/x/x/x/x/x/x/x/x/x/x/x/x/x/x/x/x/x/x/x/x/x

C) REGISTRAMOS: NUÑEZ : Juan .-
DOMICILIO: G. Funes 3048 .-
DEMAS DATOS: No se registran .-
ANOTACIONES: 29/8/75: Recibe revista URSS .-
x/x/x/x/x/x/x/x/x/x/x/x/x/x/x/x/x/x/x/x/x/x/x/x/x/x/x/x/x/x/x/x/x/x/

N O T A: I) Se deja constancia de que a pesar de la similitud de nombres, cabe la posibilidad de que no se trate de la misma persona cuyos antecedentes se solicitan .-

II) Referente a las demás personas mencionadas en la lista adjunta, las mismas no registran anotaciones en los ficheros de esta Agencia .-
x/x/x/x/x/x/x/x/x/x/x/x/x/x/x/x/x/x/x/x/x/x/x/x/x/x/x/x/x/x/x/x/x/x/

Montevideo, [illegible] de Julio de 1983 .-

49202

EL JEFE DEL DPTO. 3
Carlos M. de los Santos Carnelli
COMISARIO

SOLICITUD DE ANTECEDENTES

TASENDE SANCHEZ, Héctor
C.I. 506.507
C.C. BAB 11.869
Fecha de Nac. 28/8/927
Roque Saenz Peña 10, Jardines de Carrasco (Canelones)

SID } S/A
DII }

- - - - - - - - - - - - - -

MARTINEZ DE LA SANTA CRUZ, Raúl
C.I. 1.066.425
C.C. BAB 37.215
Fecha de Nac. 16/6/955
José B. Ordoñez 1511 Ap. 11

SID } S/A
DII }

- - - - - - - - - - - - - -

SILVA COHELO, Juan I.
C.I. 1.972.079
C.C. CAA 12.921
Fecha de Nac. 8/5/933
Rafael 4543

SID = S/A
DII = S/A

- - - - - - - - - - - - - -

ARBENOIZ RODRIGUEZ, José
C.I. 1.021.465
C.C. BAV 32.605
Fecha de Nac. 6/2/942
Iberia 4045 bis Apto. 1

SID = S/A
DII = S/A

- - - - - - - - - - - - - -

ACOSTA ACOSTA, José
C.I. 1.950.876
C.C. ADB 35.116
Fecha de Nac. 3/4/948
Oficial 5 Nº 5267 (Barrio Municipal)

SID } S/A
DII }

- - - - - - - - - - - - - -

SILVA FRANCO, Amir
C.I. 1.170.115
C.C. GBC 7197
Fecha de Nac. 28/11/940
Manuel Ménéndez 4337

SID } S/A
DII }

- - - - - - - - - - - - - -

MARTINIANO, Elbio (h.n.)
C.I. 994.615
C.C. BNB 12.998
Fecha de Nac. 28/10/930
Bolivia s/n, solar 7 Shangrilá (Canelones)

SID } S/A
DII }

- - - - - - - - - - - - - -

BRUZZONE LOPEZ, Andrés
C.I. 749.302
C.C. BCA 21.181
Fecha de Nac. 3/11/933
Samuel Blixen 4231

SID } S/A
DII }

- - - - - - - - - - - - - -

49203

MADRUGA LOPEZ, Ubaldo
C.I. 93.152
C.C. NLB 7436
Fecha de Nac. 27/6/923
25 de Agosto 233 (Juan Lacaze)

SID } S/A
DH }

- - - - - - - - - - - -

OLIVERA OLIVERA, Walter
C.I. 1.316.530
C.C.
Fecha de Nac. 23/7/953
Avda. Lezica 6057

SID } S/A
DH }

- - - - - - - - - - - -

CONDE, Francisco (h.n.)
C.I. 731.805
C.C. BNB 8631
Fecha de Nac. 26/7/928
Cno. Andaluz s/n Km. 5

SID = S/A
DH = C/A

- - - - - - - - - - - -

RODRIGUEZ, Daniel (h.n.)
C.I. 1.386.755
C.C. ANB 9007
Fecha de Nac. 16/2/944
Confederada 1275

SID } S/A
DH }

- - - - - - - - - - - -

CHAVEZ BUENO, Eugenio
C.I. 2.580.613-6
C.C.
Fecha de Nac. 25/5/954
Aldao 272 Ap. 2

SID } S/A
DH }

- - - - - - - - - - - -

BRACEIRO, Washington (h.n.)
C.I. 680.109
C.C. BNA 11.461
Fecha de Nac. 12/7/930
Inclusa 286

SID } S/A
DH }

- - - - - - - - - - - -

QUIROGA DE GIMENEZ, Ma. Lourdes
C.I. 1.331.306
C.C. BZB 44.398
Fecha de Nac. 14/6/958
Terencio 1479

SID } S/A
DH }

- - - - - - - - - - - -

PIRIZ ALVEZ, Pedrito
C.I. 1.432.268
C.C. AUA 13.924
Fecha de Nac. 27/7/933
Guatemala 1269

SID } S/A
DH }

- - - - - - - - - - - -

TORT LUCAS, Roberto
C.I. 1.470.475
C.C. GBB 6216
Fecha de Nac. 28/5/945
Emilio Romero 647

SID = C/A
DH = S/A

- - - - - - - - - - - -

NOGUEIRA, Manuel (h.n.)
C.I. 859.107
C.C. BGA 19.044
Fecha de Nac. 10/3/030
Víctor Manuel 5813

SID } S/A.
DH }

49204

- - - - - - - - - - - -

NASI ROLLA, Roberto
C.I. 678.692
C.C. AZA 15.516
Fecha de Nac. 10/2/933
Enrique Martínez 1568

- - - - - - - - - - - - -

BONASORTE RODRIGUEZ, Rossana
C.I. 1.161.805
C.C. AKA 11.055
Fecha de Nac. 12/7/958
Lurazno 1256 Ap. 24

- - - - - - - - - - - - -

EIZAGA,, Antonio (h.n.)
C.I. 88.418
C.C. MAA 19.697
Fecha de Nac. 19/6/925
Colón s/n (Mercedes)

- - - - - - - - - - - - -

ROMERO, Héctor (h.n.)
C.I. 66.477
C.C. MGD 651
Fecha de Nac. 10/4/921
Ferreira s/n (Juan Lacaze)

- - - - - - - - - - - - -

MEDINA, Fortunato (h.n.)
C.I. 1.688.379
C.C. AJB 5033
Fecha de Nac.
Antonio Machado 1658 Ap. 1

- - - - - - - - - - - - -

HERNANDEZ GONZALEZ, Ciriaco
C.I. 1.797.722
C.C. RKA 4689
Fecha de Nac. 1/8/914
Isidoro Larraya 4386

- - - - - - - - - - - - -

DA SILVA BENESES, Margot
C.I. 1.001.336
C.C. BBB 22.780
Fecha de 21/10/943
Manuel Rodríguez 3868

- - - - - - - - - - - - -

MANUKIAN, Juan Carlos
C.I. 1.288.808
C.C. BCB 24.244
Fecha de Nac. 28/9/950
Arturo Lezama 1992

- - - - - - - - - - - - -

LIWCHITZ DE SOSA, Elena
C.I. 1.080.555
C.C.
Fecha de Nac. 21/12/035
Tupambaé 4947

- - - - - - - - - - - - -

FERREIRA NUÑEZ, Beder
C.I. 1.637.463
C.C. GBC 6791
Fecha de Nac. 10/4/940
Carlos A. López 4719

- - - - - - - - - - - - -

RODRIGUEZ, Napoleón (h.n.)
C.I. 1.077.281-3
C.C. BRA 28.814
Fecha de Nac. 15/5/918
Sputnik 1640

SID } S/A
DI

- - - - - - - - - - - -

ALVAREZ NEGRO, Jesus
C.I. 666.210
C.C.
Fecha de Nac. 15/10/916
Cno. Maldonado 5635

SID } S/A
DI

- - - - - - - - - - - -

LARREA TARAN, Andrés
C.I. 455.976
C.C. RJB 13.068
Fecha de Nac. 31/11/933
Gral. Pagola 2040

SID } S/A
DI

- - - - - - - - - - - -

MORENO SILVERA, Miguel
C.I. 621.504
C.C. BNA 10.955
Fecha de Nac.
Cno. Los Aromos 421

SID } S/A
DI

- - - - - - - - - - - -

CASTILLO, Ricardo (h.n.)
C.I. 210.731
C.C. ANB 8130
Fecha de Nac. 4/10/938
Pontevedra 3526

SID } S/A
DI

- - - - - - - - - - - -

BALBUENA CETTI, Jaime
C.I. 39.855
C.C. NKC 6071
Fecha de Nac. 2/3/937
Fernández Crespo s/n (Juan Lacaze)

SID } S/A
DI

- - - - - - - - - - - -

MARTINEZ MADERA, Antonio
C.I. 2.530.671-6
C.C. GBC 5302
Fecha de Nac. 21/3/934
Emilio Zola 4917 bis Ap. 2

SID } S/A
DI

- - - - - - - - - - - -

RIVERO MARQUEZ, Washington
C.I. 935.836
C.C. ANB 6640
Fecha de Nac. 16/5/928
Javier B. Amorín 1172

SID } S/A
DI

- - - - - - - - - - - -

MONCHER, Gutemberg (h.n.)
C.I. 1.274.150
C.C. BBA 32.247
Fecha de Nac. 23/3/934
Garay 4486

SID } S/A
DI

- - - - - - - - - - - -

RODRIGUEZ, Amado (h.n.)
C.I. 829.955
C.C. BNB 15.886
Fecha de Nac. 27/4/934
Carlos P. Montero 4562

SID } S/A
DI

- - - - - - - - - - - -

49206

DE AVILA FLEITAS, Eriberto
C.I. 945.889
C.C. ANB 7136
Fecha de Nac. 16/8/934
Cno. del Andaluz s/n Km. 1.200

GARCIA ORELLANO, Artigas
C.I. 1.810.861
C.C. BAB 40.941
Fecha de Nac. 13/3/953
Marcelino Sosa 2182

ARZUA MUNIZ, Miguel
C.I. 319.533
C.C. ANB 4245
Fecha de Nac. 24/4/916
Martín C. Martínez 3157

VIDARTE, Héctor (h.n.)
C.I. 1.244.325-6
C.C. BDA 60.467
Fecha de Nac. 4/8/941
Bergamo 3617

MENDEZ REY, Mario
C.I. 29.022
C.C.
Fecha de Nac. 26/4/926
Rincón 542 (Mercedes)

TRINIDAD GONZALEZ, Carlos
C.I. 873.835
C.C. BUB 31.763
Fecha de Nac. 9/7/922
Calle "G" 6327

CUBA FERRAGUT, Nelson
C.I. 834.657
C.C. BDA 19.082
Fecha de Nac. 24/8/934
José L. Terra 2716

ALONZO LAURO, Lucena
C.I. 1.062.812
C.C. BNB 31.041
Fecha de Nac. 8/11/942
Iberia 3960

COLMAN ZEBALLOS, Mario
C.I. 548.041
C.C. BBA 637
Fecha de Nac. 24/5/920
Guenoas 3448

TORENA MORALES, Ramón
C.I. 610.189
C.C. BMA 10.519
Fecha de Nac. 22/3/930
Carmelo 1361

49207

PETTERSON, Erik
C.I. 590.710
C.C.
Fecha de Nac. 13/4/923
Piribebuy 5286

SID DII } S/A

- - - - - - - - - - -

MIRALLES, Juan Carlos (h.n.)
C.I. 1.201.131
C.C. HDB 4119
Fecha de Nac. 16/10/938
Celiar 3168

SID DII } S/A

- - - - - - - - - - -

PIRIZ LARRONDA, Nicanor
C.I. 2.014.548
C.C.
Fecha de Nac. 12/3/953
Oficial 4 Nº 4787 Ap. 3 "A"

SID DII } S/A

- - - - - - - - - - -

GARIN GARGIULO, Gualberto
C.I. 1.492.416
C.C. BNA 34.365
Fecha de Nac. 11/4/956
Mariano Soler 3567

SID DII } S/A

- - - - - - - - - - -

BENTANCOR MAZZIOLA, Miguel
C.I. 984.067
C.C. BNA 3926
Fecha de Nac. 6/3/914
Ellauri 990

SID DII } S/A

- - - - - - - - - - -

DE LEON BENTOS, Juan Ma.
C.I. 535.452
C.C. BMB 12.830
Fecha de Nac. 20/1/923
Tte. Braga 2560

SID DII } S/A

- - - - - - - - - - -

MACCIO, Alberto (h.n.)
C.I. 81.799
C.C. OEF 919
Fecha de Nac. 6/2/943
Avda. Brasil 2958

SID DII } S/A

- - - - - - - - - - -

SEOANE ECHENIQUE, Ma. Graciela
C.I. 1.708.935-6
C.C. BLA 21.907
Fecha de Nac. 21/1/961
Gualeguay 3327

SID DII } S/A

- - - - - - - - - - -

PECOY ARAUJO, Isabelino
C.I. 869.554
C.C. AFB 1746
Fecha de Nac. 18/11/925
Hipólito Irigoyen 1466 bis

SID DII } S/A

- - - - - - - - - - -

PEREYRA HERNANDEZ, Elbio
C.I. 1.781.434-6
C.C. BDA 69.704
Fecha de Nac. 28/6/950
Chamiso 4062 "D"

SID DII } S/A

- - - - - - - - - - -

CANTERA GRILLO, Antonio
C.I. 1.314.436
C.C. CMA 24.793
Fecha de Nac. 27/1/923
Gral. Artigas 1514 (Pando)

49208

SID DII } S/A

TACHE GAMA, Buenaventura
C.I. 739.230
C.C. BBA 11/631
Fecha de Nac. 24/10/922
Pedro Bustamante 1565

- - - - - - - - - - - - -

DERRUDI VISCAY, Esteban
C.I. 344.659
C.C. BSB 3284
Fecha de Nac. 30/3/920
Andrés 1173 Ap. 001

- - - - - - - - - - - - -

LORENZO GOYECHA, Washington
C.I. 495.413
C.C. BSA 4485
Fecha de Nac. 25/9/918
Julián Laguna 4216

- - - - - - - - - - - - -

BENITEZ MIRABALLES, Juan C.
C.I. 1.072.420-5
C.C. BOA 7514
Fecha de Nac. 27/5/938
La Paz 1322

- - - - - - - - - - - - -

CUELLO, José (h.n.)
C.I. 1.910.610
C.C. ICD 6908
Fecha de Nac. 14/8/950
Osvaldo Rodríguez s/n

- - - - - - - - - - - - -

DERZE ARZAGUET, Juan José
C.I. 1.068.654-7
C.C. CMA 20.524
Fecha de Nac. 19/3/947
Laurnaga 964 (Pando)

- - - - - - - - - - - - -

BAUTISTA PEREZ, Balta
C.I. 941.245
C.C. CDA 32.041
Fecha de Nac. 31/6/931
Pedro Figari 1014 (Las Piedras)

- - - - - - - - - - - - -

FERNANDEZ CHALA, Raúl
C.I. 731.160
C.C. BVA 17.226
Fecha de Nac.
Laureles 982 Ap. 2

- - - - - - - - - - - - -

DUHALDE BARRETO, Hugo
C.I. 537.210
C.C. ABC 8363
Fecha de Nac. 9/3/919
Yaguarón 1175

- - - - - - - - - - - - -

RODRIGUEZ PAZ, Italo
C.I. 570.171
C.C. BUB 14.177
Fecha de Nac. 8/12/21
Martín Berinduague Block "D" Apto. 204

- - - - - - - - - - - - -

49209

RODRIGUEZ, Feliciano (h.n.)
C.I. 1.472.205
C.C. CDA 22.401
Fecha de Nac. 28/7/923
Gral. Flores 499 (Las Piedras)

- - - - - - - - - - - - - -

TASENDE FERNANDEZ, Ricardo
C.I. 1.529.485
C.C.
Fecha de Nac. 26/9/958
Tiburcio Gómez 1459

- - - - - - - - - - - - - -

OCAMPO VOLLARES, Leonardo
C.I. 2.554.836-2
C.C.
Fecha de Nac. 16/5/926
Garibaldy 654 (Pando)

- - - - - - - - - - - - - -

LAGUZZI VAGLIO, Nelly
C.I. 1.535.285
C.C. AQA 11.757
Fecha de Nac. 3/5/957
Arenal Grande 2178

- - - - - - - - - - - - - -

LANDA RIVERO, Teresa
C.I. 1.491.663
C.C. BMA 15.496
Fecha de Nac. 24/3/938
Burgues 2932

- - - - - - - - - - - - - -

NUÑEZ LARROSA, Anibal
C.I. 1.444.243
C.C. BCB 17.911
Fecha de Nac. 24/3/956
Pestolazzi 4820

- - - - - - - - - - - - - -

BURGOS, Ricardo (h.n.)
C.I. 1.513.394-3
C.C. ACA 7784
Fecha de Nac. 17/11/948
Acevedo Díaz 1990

- - - - - - - - - - - - - -

RODRIGUEZ RODRIGUEZ, Marta
C.I. 1.744.392
C.C.
Fecha de Nac. 20/6/960
Ruperto P. Martínez 1241

- - - - - - - - - - - - - -

CARRASCO RODRIGUEZ, Santos
C.I. 1.091.926
C.C. BOB 22.919
Fecha de Nac. 5/7/926
A. Ramos de Segobia 4498

- - - - - - - - - - - - - -

NARDI MENDEZ, Juan
C.I. 1.204.159-5
C.C. FDB 1649
Fecha de Nac. 8/2/937
Capitán Tula 5235

- - - - - - - - - - - - - -

49210

CALLEROS, Carmelo (h.n.)
C.I. 2.594.340-1
C.C.
Fecha de Nac. 16/11/924
Villa René Calle 18

- - - - - - - - - - -

MERCAPIDES BORSELLINO, Brenda
C.I. 1.528.899
C.C.
Fecha de Nac. 23/6/951
Rivera Indarte 4181

- - - - - - - - - - - - -

ZIMMERMANN AGUERRE, Ma. del Carmen
C.I. 1.243.473
C.C. BSB 4886
Fecha de Nac. 24/2/946
Ruperto P. Martínez 1215

- - - - - - - - - - -

BORDA PANIZZA, Jesús Luis
C.I. 1.510.632
C.C. BZA 27.028
Fecha de Nac. 1/2/956
Clemenceau 938 "B"

- - - - - - - - - - - -

ZABALA DE LOS SANTOS, Blanca
C.I. 616.681
C.C. BMA 13.200
Fecha de Nac. 23/12/932
Enrique Martínez 2247 Ap. 3

- - - - - - - - - - - - -

NUÑEZ, Pedro (h.n.)
C.I. 1.121.830
C.C.
Fecha de Nac. 23/6/928
Agraciada 3825

- - - - - - - - - - - - -

VILLALBA ITUARTE, Rufino
C.I. 893.824-5
C.C. BOB 5163
Fecha de Nac. 25/4/932
Las Primicias 4907 Apto. 3

- - - - - - - - - - - - -

VIZOZO DE LOS SANTOS, Juan
C.I. 1.178.265
C.C. BXB 5683
Fecha de Nac. 29/9/951
Carlos de la Vega 5590

- - - - - - - - - - - - -

URBAN ALFONSO? Elizabeth
C.I. 1.201.000
C.C. BZA 50.121
Fecha de Nac.
Chimborazo 3399

- - - - - - - - - - - - -

ENCISO GUICHON, Enrique
C.I. 498.546
C.C. BCA 3935
Fecha de Nac. 1/7/918
Porongos 2403

- - - - - - - - - - - - -

PEÑA MARTINEZ, Juan C.C. CCA 3154 Senda 3 Nº207
C.I. 1.134.277 Fecha de Nac. 19/9/930 Malvín Norte

49211

MARIANO RODRIGUEZ, Ruben
C.I. 1.972.045
C.C.
Fecha de Nac. 2/1/934
Cno. Mendoza 4420

- - - - - - - - - - -

BUSTOS GONZALEZ, Mariano
C.I. 1.201.538
C.C. AUA 14.044
Fecha de Nac. 18/9/952
Lucas Moreno 2830 bis Ap. 1

- - - - - - - - - - -

NAVAS RAMIRES, Raúl
C.I. 42.110
C.C. CDA 40.104
Fecha de Nac. 17/6/957
Dr. Soca 218 (Las Piedras)

- - - - - - - - - - -

ALVEZ EGUREN, Luis
C.I. 1.579.342
C.C. BTA 17.121
Fecha de Nac. 17/12/931
Reyes 1285

- - - - - - - - - - -

DIFACCIO ANDRADA, Tolstoi
C.I. 884.555-1
C.C. BLB 18.123
Fecha de Nac. 10/4/940
Pontevedra 3481

- - - - - - - - - - -

REPETTO MARRERO, Rosa
C.I. 3.075.564-9
C.C.
Fecha de Nac. 21/3/948
D. Fernández Crespo 2240

- - - - - - - - - - -

FERRADA, Celso (h.n.)
C.I. 17.567 (Lavalleja)
C.C. SBA 5524
Fecha de Nac. 19/2/921
Pedrable 2331

- - - - - - - - - - -

BENTANCOUR LAGUNA, Eduardo
C.I. 1.389.228
C.C. BNA 30.734
Fecha de Nac. 5/8/953
Barrios Unidos 445 (Las Piedras)

- - - - - - - - - - -

LANDIN JAUREGUI, Olga
C.I. 1.191.808-0
C.C.
Fecha de Nac. 7/3/949
Polonia 4220

- - - - - - - - - - -

ALVAREZ GUBERNA, José
C.I. 1.158.913-4
C.C.
Fecha de Nac. 6/5/932
Avda. Sayago 1406

49212

- - - - - - - - - - -

PEREZ TORRES, Ramón
C.I. 1.469.130
C.C. BOB 10.563
Fecha de Nac. 10/11/942
Paso del Andalúz 5013 Ap. 2

SID DH } S/A

- - - - - - - - - - -

PEREIRA DA COSTA, Nelson
C.I. 1.641.427
C.C.
Fecha de Nac. 15/5/950
Osvaldo Cruz 5101

SID DH } S/A

- - - - - - - - - - -

FONTAN COLMAN, Gladys
C.I. 1.083.531
C.C. AKA 8048
Fecha de Nac. 20/4/946
Ignacio Núñez 2121

SID DH } S/A

- - - - - - - - - - -

CABRERA MERCADAL, Roberto
C.I. 22.000
C.C. QHA 3759
Fecha de Nac. 9/12/952
Villa 25 de Mayo s/n (Florida)

SID DH } S/A

- - - - - - - - - - -

ABALOS GHIORSSI, Heber
C.I. 1.164.321
C.C. BGA 4438
Fecha de Nac. 7/7/948
Basagoiti Vicente 4434

SID DH } S/A

- - - - - - - - - - -

VAQUEZ PEREIRA, Alejandro
C.I. 124.399
C.C. BZB 32.393
Fecha de 25/3/946
Empalme Omos s/n Barrios San Cono

SID DH } S/A

- - - - - - - - - - -

BIANCO FONSALIA, Rina
C.I. 1.434.460-8
C.C. AIB 5981
Fecha de Nac. 31/10/956
Otelo 2093 "A" Ap. 015

SID DH } S/A

- - - - - - - - - - -

FIGUEREDO HERNANDEZ, Silvio
C.I. 1.536.876-4
C.C. BEA 8606
Fecha de Nac. 5/5/931
Juan J. Amézaga 1726 Ap. 002

SID DH } S/A

- - - - - - - - - - -

RODRIGUEZ DE LOS SANTOS, Luis
C.I. 940.746
C.C. BOB 12.476
Fecha de Nac. 6/4/939
Antares 4065

SID DH } S/A

- - - - - - - - - - -

MACHADO CORAZZA, Salvador
C.I. 1.228.515
C.C. ANB 10.252
Fecha de Nac. 1/7/941
Alberto Calamet 4677 bis Apto. 3

SID DH } S/A

49213

- - - - - - - - - - -

DAGUERRE POLINARI, Luis
C.I. 1.164171
C.C. AAB 5628
Fecha de Nac. 16/4/946
Carreras Nacionales 3709 Ap. 8

- - - - - - - - - - - - - - -

SILVEIRA DIAZ, Alejandro
C.I. 35.752
C.C. RCD 2687
Fecha de Nac. 3/5/938
Defensa 2274

- - - - - - - - - - - - - - -

MEDINA COSSIO, Oscar
C.I. 1.034.068
C.C. BRB 5935
Fecha de Nac. 20/7/942
Clemenseau 938 Ap. 8

- - - - - - - - - - - - - - -

GONZALEZ BORREANI, Aramar
C.I. 1.355.812
C.C. BDB 32.639
Fecha de Nac. 24/7/953
Francisco De Meneses 745 Ap. 2

- - - - - - - - - - - - - - -

OLIVEIRA HERNANDEZ, Washington
C.I. 731.134-5
C.C. BDB 10.412
Fecha de Nac. 15/2/931
Tte. Rinaldi 3948 Ap. 2

- - - - - - - - - - - - - - -

LOPEZ PINTOS, Eulogio
C.I. 1.066.329
C.C. CHA 7168
Fecha de Nac. 25/1/934
Cno. del Andalúz Km. 2.500

- - - - - - - - - - - - - - -

DELGADO CARBALLO, Pedro
C.I. 1.820.485
C.C. CMA 28.718
Fecha de Nac. 21/4/942
Tiras 243 Ap. 216

- - - - - - - - - - - - - - -

VELOZ CABRERA, Silverio
C.I. 688.076
C.C. BAB 12.911
Fecha de Nac. 16/6/933
Maipú 2077 bis

SILVERA CHAGAS, Cesar
C.I. 1.543.715-5
C.C. BLA 4392
Fecha de Nac. 10/10/944
Herrero y Espinosa 1489 Ap. 1

- - - - - - - - - - - - - - -

49214

POLICIA DE MONTEVIDEO
DIRECCION DE INFORMACION E INTELIGENCIA.-
DEPARTAMENTO Nro. 3.-

POLICIA DE MONTEVIDEO - DIRECCION DE INFORMACION e INTELIGENCIA - DPTO. 3

M E M O R A N D U M : Nro. 2909/983/MEP/gwg.-

REFERENCIA: Pedidos de Informes Nro. 135/983 ES.MA.CO.

DESTINO: ESTADO MAYOR CONJUNTO.-

= =

1) REFERENTE: SILVA, Juan I.-
REGISTRAMOS: SILVA, Juan.-
DOMICILIO: Joaquín Requena 2033 (975).-
ANOTACIONES: 6/6/975.- Según Memo. Nro. 244/975 de la DII, se establece que el titular es COTIZANTE del P. Comunista.-

= =

2) REFERENTE: ARBENOIZ RODRIGUEZ, José.-
REGISTRAMOS: ARBENOIZ, José.-
OCUPACION: : Químico.-
ANOTACIONES: 22/7/977.-Integra una nómina de profesionales universitarios que el 22/5/962 firman una declaración pública de apoyo a la revolución cubana.-

= =

ADVERTENCIA
ESTA INFORMACION ES ABSOLUTAMENTE RESERVADA, PARA USO EXCLUSIVO DE LA AUTORIDAD OFICIA SOLICITA Y NO PUEDE DARSE A ... INTERESADA.

3) REFERENTE: CONDE, Francisco.-
REGISTRAMOS: CONDE, Francisco.-
OCUPACION: Construcción.-
ANOTACIONES: 25/4/959.- "EL POPULAR" del 25/4/959 Pág. 5 col. 6: obrero de la construcción de la empresa "Valli", declaraciones tituladas: "Los obreros de la construcción estarán presentes en la manifestación del 1o. de mayo".-

= =

4) REFERENTE: ROMERO, Héctor.-
REGISTRAMOS: ROMERO, Héctor.-
ANOTACIONES: 12/2/964.-Afiliado Nro. 172 del Ateneo Libre "Cerro-La Teja".- El causante proporciona como domicilio la Empresa "RAUSA".-

= =

5) REFERENTE: TRINIDAD GONZALEZ, Carlos.-
REGISTRAMOS: TRINIDAD, Carlos.-
ANOTACIONES: 7/9/974.- Candidato a la Cámara de Representantes Lista Nro. 808 (P.D.C. Frente Amplio), en las elecciones Nacionales de 1971, por el Depto. de Canelones.-

= =

6) REFERENTE: COLMAN ZEBALLOS, Mario.-
REGISTRAMOS: COLMAN, Mario.-
OCUPACION: Secretario de Prensa y propaganda de la Fed. U. de Coop. de Viv. por Ayuda Mútua.- FUCVAM.-
ANOTACIONES: 17/2/976: "EL POPULAR" del 18/3/973 Pág. 2, hace declaraciones en reclamo de la concresión de los prestamos a la cooperativas.-

= =

7) REFERENTE: PECOY ARAUJO, Isabelino.-
REGISTRAMOS: PECOY, Isabelino.-
ANOTACIONES: 3/12/974, Pág. 5 Fiscal de la Asociación de Co - sedores y Marcadores del Puerto de Montevideo, por el Período 970/971.-

= =

8) REFERENTE: CUELLO, José.-
REGISTRAMOS: CUELLO, José.-
DOMICILIO: Depto. de Salto.- 49215 ...///

..// ANOTACIONES: 11/11/982.- Firmante de un telegrama de ciudadanos salteños, enviado al Ministerio de RR.EE. por el que se pronuncian por el mantenimiento de relaciones con el régimen cubano.-

= =

9) REFERENTE: RODRIGUEZ, Feliciano.-
REGISTRAMOS: RODRIGUEZ, Feliciano.-
DOMICILIO: Cerro Largo 852.-
OCUPACION: Marinero.-
DATOS PERS: Español de 37 años en 1960.-
ANOTACIONES: 28/7/982.- Con fecha 18/7/960 Afiliado Nro. 12.084, al Partido Comunista Secc. Puerto, según material incautado por OCOA en Feb/976.-

= =

10) REFERENTE: NAVAS RAMIRES, Raul.-
REGISTRAMOS: NAVAS, Raúl.-
OCUPACION: Teniente 1o. (Retirado).-
ANOTACIONES: 7/1/972.-"Ahora" del 23/12/972 Pág. 3 Firmante de un manifiesto conjuntamente con otros militares retirados integrantes del Frente Amplio, motivados por el atentado al Gral. Liber Seregni, repudiandolo y testimoniando su total adhesión al compañero de armas que ejerce el liderato del grupo político que integran.-

= =

11) REFERENTE: DAGUERRE POLINARI, Luis.-
REGISTRAMOS: DAGUERRE, Luis.-
OCUPACION: Químico Farmacéutico.-
ANOTACIONES: 20/8/974.- Candidato a la Cámara de Señadores, listas 1001, (P.D.C. Frente Amplio), en las elecciones Nacionales de 1971.-

= =

12) REFERENTE: MEDINA COSSIO, Oscar.-
REGISTRAMOS: MEDINA, Oscar.-
ANOTACIONES: 4/9/979.- Figura en un manifiesto (adjunto a memo. Nro. 017/979 del 4/5/979, del SID), de treintaitresinos residentes en el Departamento de Montevideo, que se constituyen en Comité para seguir los lineamientos políticos del Frente Amplio.-

= =

13) REFERENTE: LOPEZ PINTOS, Eulogio.-
REGISTRAMOS: LOPEZ PINTOS, Eulogio.-
DOCUMENTOS: C.I. 1.066.955, C.C. CQA 7168.-
OCUPACION: Func. del Hospital de Clínicas (Laboratorio).-
DOMICILIO: Cno. del Andaluz Km. 2.500 Nro. 41.-
ANOTACIONES: 22/12/977.-Figura en carácter de suplente en el 21o. lugar por la lista Nro. 8, lema "Para que no calle la lucha sacar a la lucha a la calle", de tendencia marxista, para integrar la Comisión Directiva de la Asociación de Funcionarios del Hospital de Clínicas por el período 1972/973.- 22/3/979.- Se establece que fue delegada de Mesa por el Frente Amplio en el Depto. de Canelones circuito 24 listas 808, 9988, 1001, 2001, en las elecciones Nacionales de 1971.- 22/9/981.- Afiliado Nro. 41.486 al PARTIDO COMUNISTA, desde el 20/10/969, militando en Secc. 18 y 24 Agrupación Clinicas, siendo presentado por Verta TELECHEA y Miguel LLADO, según material incautado por OCOA en Feb/976.-

= =

N O T A :

Dejamos constancia que a pesar de la similitud de nombres cabe la posibilidad de que no se trqten de las mismas personas.-

Referente a las demás personas mencionadas en la lista adjunta las mismas no registran anotaciones en los ficheros de ésta Agencia.-

...///

POLICIA DE MONTEVIDEO - DIRECCION DE INFORMACION e INTELIGENCIA - DPTO. 3

ADVERTENCIA
ESTA INFORMACION ES ABSOLUTAMENTE RESERVADA, PARA USO EXCLUSIVO DE LA AUTORIDAD QUE LA SOLICITA Y NO PUEDE DARSE VISTA A LA INTERESADA.

Continuación de Memo. Nro. 2909/983/MEP/gwg.- (Hoja Nro. 3).-

Montevideo, 3 de agosto de 1983.-

POLICIA - MONTEVIDEO - DIRECCION DE INFORMACION e INTELIGENCIA DEPTO. 3

ADVERTENCIA

ESTA INFORMACION ES EXCLUSIVAMENTE RESERVADA, PARA USO EXCLUSIVO DE LA AUTORIDAD QUE LA SOLICITA Y NO PUEDE DARSE VISTA A LA PARTE INTERESADA

EL JEFE DEL DEPTO. 3

Carlos M. de los Santos Carnelli
COMISARIO

SOLICITUD DE ANTECEDENTES

SANTOS VAZQUEZ, Luisa Irene.-
C.I. 1.461.563.
C.C. BNA 40621
Nacimiento:10/1/54
Elba Nº 4434. - - - - - -

RODRIGUEZ, Juan Berardo.-
C.I. 1.192.466
C.C. BAB 19286
Nac: 28/2/39
Dom: La Tablada 4866

- - - - - -

PONS GOMEZ, Wilman.-
C.I. 685.579
C.C. BMA 16.105
Nac: 12/1/38
Dom: Playa Pascual Póa. 3 S/N.

- - - - - -

OLIVERI TRAVERSA, Miguel Angel.-
C.I. 85.730 (Canelones)
C.C. CAB 4345
Nac: 17/2/52
Dom: Pedro Galan 4190.

- - - - - -

SILVEIRA DE ANDRALE PEREZ, Juan Antonio.
C.I. 578.008
C.C. BCA 75.292
Nac: 22/6/919
Dom: Concepción del Uruguay 1436

- - - - - -

ANTUNEZ LOPEZ, Carmelo.
C.I. 1.381.352-9
C.C. BUA 15.280
Nac: 20/7/52
Dom: Dr. Elbio Fernandes 4286 bis. apto. 2.

- - - - - -

DA ROSA DE MOURA, Artigas Walter.-
C.I. 1.758.243-3
C.C. BOB 20.668
Nac: 25/8/56.
Dom: Luis Pedro Lenguas 1490

- - - - - -

CUBILLA CORREA, RUBEN.-
C.I. 1.382.555
C.C. BTA 8557
Nac: 21/3/52
Dom: Manzana 39 Solar 10 Villa San Francisco.

- - - - - -

OLIVEIRA ACEVELO, Elbio Gregorio.-
C.I. 1.633.855
C.C. BNA 34.663
Nac. 27/12/53
Dom: San Martín 5260

- - - - - -

49218

DELGADO, Walter Guy.
C.I. 352.402
C.C. AKA 2942
Nac: 16/12/18
Dom: Asamblea 4690 apto. 2

- - - - - -

LAITE MUNIZ, Gustavo Adolfo.-
C.I. 1.545.952-9
C.C. AZA 25.552
Nac: 14/2/60
Dom: Manzana 74 Solar 22 Vista Linda.

- - - - - -

FERREIRA ROMERO, Francisco Waldemar.-
C.I. 1.052.974
C.C. BJA 17.797
Nac: 2/4/943
Dom: Bulevar Artigas 2532 apto. 602.

- - - - - -

NAZARIO MACELO, José.-
C.I. 1.556,214.
C.C. CDA 52.061
Nac: 18/7/46
Dom: Ruta 5 Km. 26 San Francisco.

- - - - - -

MOURELLE PEDROZO, Iván Atilio.-
C.I. 1.520.905-3
C.C. BDB 40.902
Nac: 11/11/57
Dom: Argerich 4526

- - - - - -

SILVERA SILVA, Volder Ney.-
C.I. 1.900.571-2
C.C. BDB 42.895
Nac: 28/8/58
Dom: Eusebio Vidal 3124.

- - - - - -

PINTOS FALCON, Washington Eber.-
C.I. 69.209 Salto.
C.C. JAE 5948
Nac: 18/11/54
Dom: Av. San José s/n. Progreso.

- - - - - -

SALDIVIA MORENO, Emis Darao.-
C.I. 717.945-4
C.C. CMB 3817
Nac: 20/9/32
Dom: San Cono s/n Empalme Olmos.

- - - - - -

BAGES VAZQUEZ, José Eduardo.-
C.I. 1.601.895
C.C. BUA 30..052
Nac: 25/11/59
Dom: Gobernador del Pino 4569

- - - - - -

DURNIAH ALONSO, Héctor Nicolás.
C.I. 1.077.763
C.C. BAA 18.222
Nac: 16/6/43.
Dom: Carlos Racine 2571

- - - - - -

49219

RODRIGUEZ FERNANDEZ, Carlos Eduardo.
C.I. 1.249.761
C.C. C.C. BLB 23.663
Nac: 4/12/52
Dom: Cufré 2776

SID = S/A
DII = C/A

- - - - -

GARCIA PEÑA, Luis Alberto.
C.I. 574.858
C.C. C.C. BRA 6273
Nac: 7/5/25
Dom: Nicolas Herrera 4181

SID } S/A
DII }

- - - - -

VALIÑAS FREITAS, Fernando
C.I. 1.349.377
CC. BNB 32.794
Nac: 2/12/53
Dom: Millán 2597.

SID = C/A
DII = C/A.-

- - - - -

BALLESTERO BENITES, Oclides.
C.I. 1.325.972
C.C. BDA 43.016
Nac: 18/2/948
Dom: Cardozo 3231 apto. 5.

SID } S/A
DII }

- - - - -

LAGUNA LAGUNA, Martín.
C.I. 1.470.157
C.C. CDA 55.291
Nac: 29/2/26
Dom: 18 de Julio 898 Las Piedras.

SID } S/A
DII }

- - - - -

PEREZ LUZARDO, Oscar Horacio.
C.I. 1.801.337
C.C. BCA 62.687
Nac: 27/8/56.
Dom: Cno. Carrasco 5949.

SID = S/A
DII = C/A

- - - - -

BERANZ SOSA, Antero María.
C.I. 942.939
C.C. BMA 18.592
Nac: 20/12/940.
Dom: Fray Bentos 4291.

SID } C/A
DII }

- - - - -

BITANCOURT VILLEGAS, José Cándido.
C.I. 1.898.547-8
C.C. BDD 1696.
Nac: 11/3/53.
Dom: Paso de la Española 4041.

SID } S/A
DII }

- - - - -

CESPEDES LASAGA, Nélson Raúl.-
C.I. 76.914 Salto.
C.C. AQA 13.622
Nac: 15/9/959
Dom: Juan Manuel Blanes 1021.

SID } S/A
DII }

- - - - -

BELLON GUILLEN, Jaime Antonio.-
C.I. C.I. 53.608 Canelones.
C.C. ACB 7027
Nac: 23/4/31
Dom: La cumparsita 1357 apto. 104.

SID = S/A
DII = C/A.-

- - - - -

CAMBON GIRARD, Reynaldo Enrique.-
C.I. 595.044-0
C.C. BGB 3938
Nac: 21/3/33
Dom: Gral. Aguilar 1106 apto. 3.
SID } S/A
DII }

- - - - -

FIERRO BAILLO, Blas Ademar.
C.I. 814.575-1
C.C. BGA 3756
Nac: 13/10/37
Dom: Carmelo 1513
SID } S/A
DII }

- - - - -

GARCIA DE LA SIERRA, Daniel Ernesto.
C.I. 1.531.036
C.C. BGA 5085
Nac: 26/11/960
Dom: anamá 1314.
SID } S/A
DII }

- - - - -

VAZQUEZ BONILLA, Manuel Dogomar.-
C.I. 1.507.875
C.C. ASB 10.995
Nac: 15/9/55.
Dom: Calle A. 5491 Manga.
SID } S/A
DII }

- - - - -

PAGANO DELGADO, José Angel.-
C.I. 1.662.008-0
C.C. BTA 11.727.
Nac: 27/9/57
Dom: Gutierrez 60 La Paz.
SID = C/A.-
DII = S/A.-

- - - - -

ALVAREZ, Américo Luis.-
C.I. 1.341.106-2
C.C. BDB 38.540.
13/11/51 Nacimiento.
Dom: Camundá 5459.
SID } S/A
DII }

- - - - -

PORTAS MARTINEZ, Rubens Roberto.
C.I. 1.348.097-8.
C.C. BNA 29735
Nac: 6/2/53
Dom: Rep. del Paraguay s/n Progreso.
SID } S/A
DII }

- - - - -

MARTINEZ MORALES, Angel César.-
C.I. 913.390
C.C. BDA 24.662
Nac: 28/10/929
Dom: Cubo del Norte 3862.
SID = S/A
DII = C/A

- - - - -

RODRIGUEZ MARTINEZ, Julio César.-
C.I. 2.708.399-6
C.C. FAA 31.749
Nac: 4/8/56
Dom: Paysandú 813.
SID = C/A
DII = S/A.-

- - - - -

RAMOS CASTRO, Waldemar.-
C.I. 1.590.358-6
C.C. TBE 2420
Nac: 3/9/45
Dom: Albania 3803 apto. 4.
SID = S/A
DII = S/A

- - - - -

DUTRA ETCHEBARNE, Rodolfo.
C.I. 1.450.083-6
C.C. BVB 28.849
Nac: 22/9/56.
Dom: Montero Vidaurreta 969.

SID } S/A
DII }

- - - - -

PEREZ SILVA, Ruben Pedro.
C.I. 3.053.086-5
C.C. SAA 31.206
Nac: 3/11/57
Dom: Joaquín Requena 979.

SID } S/A
DII }

- - - - -

SUAREZ JACKES, Miguel Angel.
C.I. 2.505.300-8
C.C. BBB 32.527
Nac: 29/10/58
Dom: Dámaso Larrañaga 3153 apto. 8.

SID } S/A
DII }

- - - - -

PINTO RODRIGUEZ, Juan Alberto.
C.I. 1.277.702-5
C.C. BBB 27.077
Nac: 16/6/52
Dom: Madreselva 3480 apto. 005

SID = S/A
DII. C/A

- - - - -

CHAVES CASULO, Humberto.
C.I. 1.100.308
C.C. BLB 20.138
Nac: 20/7/1942.
Dom: Co-stanera del Miguelete 968

SID } C/A.-
DII }

- - - - -

RUIZ SOMMER, Luján.
C.I. 2.543.818-5
C.C. DCA 7750
Nac: 3/2/45
Dom: Arturo Santana s/n Maldonado.

SID } S/A
DII }

- - - - -

PEÑA MORUA, Mario Eduardo.
C.I. 1.151.804
C.C. OLB 1265
Nac: 6/3/52
Dom: Diag. 15 y calle 7 Parque del Plata.

SID } S/A
DII }

- - - - -

GONZALEZ SUAREZ, Héctor Lucián.-
C.I. 2.740.074-4
C.C. EFB 4280
Nac: 21/4/55
Dom: Hernandarias s/n Maldonado.

SID } S/A
DII }

- - - - -

SILVA GONZALEZ, Raúl Brusmer.-
C.I. 56.627 Maldonado.
C.C. DAA 27.129
Nac: 31/8/60
Dom: José P. Varela s/n Maldonado.

SID } S/A
DII }

- - - - -

ALARCON AGUILAR, Juan Carlos.-
C.I. 1.843.023.
C.C. CIA 12300
Nac: 8/1/57
Dom: Av. Francia s/n Maldonado.-

SID } S/A
DII }

- - - - -

49222

JEFATURA DE POLICIA DE MONTEVIDEO.- DIRECCION DE INFORMACION E INTELIGENCIA.- DEPTO.Nro. 3

M E M O R A N D U M Nro. 2991/983.-MLE/mca.-

REFERENCIAS: Pedido de Informes Nro. 136/983

DESTINO: ES.MA.CO.

XXXXXXXXXXXXXXXXXXXXXXXXXXXXXXXXXXXXXXXXXXXXXXXXXXXXXXXX

1) REFERENTE A: SILVEIRA DE ANDRADE PEREZ Juan Antonio

REGISTRAMOS: A) **SILVEIRA Juan**

OTROS DATOS: No registra

ANOTACIONES: 8/8/77: Dirigente sindical firmante de un manifiesto en apoyo del FIDEL.- (EL POPULAR del 28/10/62).-3/7/79: Presentó con B. Centurion a Simón Correa para su afiliación al Partido Comunista el 30/XI/69, según material incautado por OCOA en Feb/976 "Operación Morgan".-

---

REGISTRAMOS: B) ~~SILVEIRA~~ Juan

OCUPACION: AFE

DOMICILIO: Ciudad de Paysandú

OTROS DATOS: No registra

ANOTACIONES: 26/X/81: Según "El Telégrafo" de Paysandú del 5/5/971, figura en una nómina de ferroviarios, que apoyan al Frente Amplio.-

XXXXXXXXXXXXXXXXXXXXXXXXXXXXXXXXXXXXXXXXXXXXXXXXXXXXXXXX

2) REFERENTE A: RODRIGUEZ FERNANDEZ Carlos Eduardo

REGISTRAMOS: **RODRIGUEZ FERNANDEZ Carlos Eduardo**

DOCUMENTOS: CI. 1.249.781 CC. RLB 63.666

OCUPACION: Comerciante en Feria de T. Larvaja

DOMICILIO: Cufré 2776 en 1979

OTROS DATOS: Nacido en Montevideo el 4/XII/951; hijo de Washington y Reinavera

ANOTACIONES: 12/9/979: Titular del puesto de venta Nro. 791 de la Feria de Tristán Narvaja, donde se exhiben libros nazis y antisemitas.-6/12/79: El día 4/11/979 dicho puesto fué objeto de un atentado, cuando un grupo de jóvenes se apróximaron y procedieron a desparramar sobre los textos, tinta verde al parecer de miriógrafo. Los textos dañados fueron evaluados en N$ 6.000.oo, y eran titulados "La Iglesia de Judas", "Cristo no es judío", "El Marxismo invade la Iglesia", etc.-Dicho puesto pertenecía al funcionario policial Víctor O. Gamella Tedesco.-12/2/980: En relación a los hechos mencionados anteriormente, se labró un acta el 15/12/979 en el D-2 de la DNI, y en la misma y entre otras cosas, manifestó lo siguiente: que desempeña tareas en la Casa de Paños Turcos" ubicada en Colonia 1121; que realiza "changas" en la descarga de pescado en el Puerto de Montevideo y que es propietario del Puesto de Venta de Libros, ubicado frente al 1609 de la Calle Paysandú, el que funciona los días domingo en la Feria de la Calle Tristán Narvaja; que en

(Continuación de Memorandum Nro. 2991/983.mca.)

el año 1973 militó en la "J.U.P.", que también lo hizo en el "M.R.N." (Movimiento de Restauración Nacional) y que posteriormente militó en la "L.O.A." (Liga Oriental Anti comunista).-El D-2 de la DII por Memorandum del 27/12/979, puso en conocimiento del Sr. Juez Ldo. de Inst. de 2do. Turno, todo lo relacionado con el - "atentado", que podrían haber tenido intervención, integrantes de la "colectividad judía" en el Uruguay.-20/5/80: En Dilig. del D-2 de la DII del 8/4/980, se establece que, interrogado el titular, en relación al Puesto de Venta de Libros ya mencionado, manifestó: Que había adquirido dicho Puesto en el mes de Junio/979, al Sr. - Víctor Carmelo Gamella Pacheco, y que en el mes de diciembre del mismo año, en razón del atentado del cual fuera objeto el día 4/11/79, resolvió venderlo a su anterior propietario, es decir al nombrado Gamella Pacheco.-Se agrego que funcionarios del D-2, pudieron establecer, que ni el titular, ni el mencionado Gamella Pacheco, continúan con sus actividades comerciales en el mencionado Puesto de Venta de Libros.-

XXXXXXXXXXXXXXXXXXXXXXXXXXXXXXXXXXXXXXXXXXXXXXXXXXXXXXXXXXXXXXXXXXXXXX

3) REFERENTE A: VALIÑAS FREITAS Fernando
REGISTRAMOS: **VALIÑAS FREITAS Fernando**
DOCUMENTOS: CI. 1.349.377
OTROS DATOS: Oriental, soltero, de 29 años
ANOTACIONES: 30/12/982: Por P. de N. de la DII del 28/12/82 se informa que fué interrogado en estas dependencias por haber integrado el grupo de manifestantes de "Madres de Uruguayos Desaparecidas en Argentina" que intentaron entrevistar al Ministro de RR. EE.-Manifestó que por considerarlo un hecho justo, decidió acompañarlas prestando de esa manera su apoyo, agregando que es la primera vez que toma contactos con el grupo de referencia.-

XXXXXXXXXXXXXXXXXXXXXXXXXXXXXXXXXXXXXXXXXXXXXXXXXXXXXXXXXXXXXXXXXXXXXX

4) REFERENTE A: PEREZ LUZARDO Oscar Horacio
REGISTRAMOS: **PEREZ Oscar**
OCUPACION: Operador en CX 30 La Radio
OTROS DATOS: No registra
ANOTACIONES: 23/VIII/975: EL DIARIO de la fecha: CX 30 La Radio, publica en su 50 aniversario, aviso publicitario incluyendo a todo su personal, con cargo y foto.-

XXXXXXXXXXXXXXXXXXXXXXXXXXXXXXXXXXXXXXXXXXXXXXXXXXXXXXXXXXXXXXXXXXXXXX

5) REFERENTE A: BELLON GUILLEN Jaime Antonio
REGISTRAMOS: **BELLON GUILLEN Jaime Antonio**
OTROS DATOS: No registra
ANOTACIONES: Con fecha 10/7/75 el Juzgado Ldo. de Ins. Inst. en lo Penal de 1er. Turno, solicita su captura, junto a la de Beatriz Perrone Arozarena.-14/10/977: Respecto a la anotación ante-

(Continuación de Memorandum Nro. 2991/963.mca.)

rior y según comunicación telefónica de Identificación Criminal, se establece que el 26/5/76, es detenido por estar requerido por "Hurtos" en la República Argentina, quedando a la espera de la solicitud de extradicción de las autoridades argentinas, a disposición del Sr. Juez Ldo. de Inst. de 5to. Turno.-En nuestro País, figura con varias entradas por Hurto, como también Peculado y Encubrimiento, éstos últimos con fecha 1/VII/964 en el Depto. de Canelones.-

XXXXXXXXXXXXXXXXXXXXXXXXXXXXXXXXXXXXXXXXXXXXXXXXXXXXXXXXXXXXXXXXXXXXXX

6) REFERENTE A: MARTINEZ MORALES Angel César
REGISTRAMOS: **MARTINEZ Angel C.**
DOMICILIO: Fermin Ferreira 1912 en 1972
OTROS DATOS: No registra
ANOTACIONES: 10/6/980: Afiliado Nro. 57.884 al Partido Comunista según material incautado en la finca de la calle Hugo Antuña Nro. 3436, ex domicilio de Sergio Barreiro Nuñez.-

XXXXXXXXXXXXXXXXXXXXXXXXXXXXXXXXXXXXXXXXXXXXXXXXXXXXXXXXXXXXXXXXXXXXXX

= (CLma.) =

7)- REFERENTE A: PINTO RODRIGUEZ:- Juan Alberto.-
REGISTRAMOS: **PINTOS RODRIGUEZ:- Juan Alberto.-**
DOCUMENTO: C.I. Nº 1287702.-
OCUPACION: Func. del Con. Na. de Enseñanza Secundaria.-
DOMICILIO: Alzaibar Nº 1319 apto. 1.-
DATOS PERS: Oriental, casado.-
ANOTACIONES: 20.12.977: Detenido en el D-4; procedente desde la / Secc. 16ta., junto a otras personas, el que había sido detenido / por dicha Seccional, ante denuncia de las autoridades de la "Obra Morquio", en averiguación por haber aparecido en un informe a Nivel de Inspectores Departamentales, a miméografo, en una de sus / hojas, una estrella similar a la que utilizaban el "M.L.N. (T)"; Al comprobarse ajeno al hecho, recobra su libertad por orden superior.-

/./././././././././././././././././

8)- REFERENTE A: CHAVES CASULO:- Humberto.-
REGISTRAMOS: **CHAVEZ CASULO:- Humberto.-**
DOCUMENTO: C.I. Nº 1100308 - C.C. B.L.B. Nº 20138.-
OCUPACION: Mosaista - Agte. de 2da. Cl.-
DOMICILIO: Rambla Costanera Nº 968.-
DATOS PERS: Oriental, casado con Norma Esther PEREZ.-
ANOTACIONES: 31.7.962: AFILIADO Nº 18292 al PARTIDO COMUNISTA, / militó en el Secc. "SUR", según O.C.O.A. y Rodney T. ARISMENDI.-

1925

/

/- 22.7.975: Detenido en la fecha por personal de la Secc. 18va., por Orden del Sr. Director de Seguridad, en virtud de figurar como AFILIADO AL P. COMUNISTA.-

En una inspección realizada en su domicilio. no / se encontró nada comprometedor.-

Se establece que había ingresado al Inst. Policial, el 1.9.971.-

Expresa que desde 1958 a 1962 estuvo trabajando como mosaiquista en la Foá. BRIGNONE y que a dicha fábrica concurria un delegado del SUNCA a cobrar aportes que decian que era para / CHAMSEC, abonando igual que el resto de los empleados que posiblemente allí lo hicieron AFILIADO pero ignorando tal hecho.-

Que le firmó una tarjeta de recomendación el Cnel. TRONCOSO, al que conoció en un club de la "U.N. REELECCIONISTA" en la campaña pre-electoral de 1971.-

7.8.975: Según declaraciones de varios vecinos, su familia sería partidaria del FRENTE AMPLIO, teniendo un hermano de nombre Vladimir, también AFILIADO AL P. COMUNISTA.-

29.7.975: Se establece que le fue confeccionada la Nota Administrativa correspondiente y por O/Superior esperan ordenes en su domicilio.-

23.2.977: Figura en una nómina de esta Dirección, de funcionarios que fueron interrogados por su AFILIACION AL / P.C.-

/./

N O T A:

I)- Referente a las demás personas mencionadas en la / solicitud adjunta, los mismos no registran anotaciones en esta Agencia.-

II)- Se deja constancia que, a pesar de la similitud de nombres, cabe la posib lidad de que no se traten de las mismas personas que se solicitan.-

/./

Montevideo, Agosto 10 de 1983.

EL JEFE DEL DPTO. 2

49226 Carlos M. de los Santos Carnelli
COMISARIO

SOLICITUL DE ANTECELENTES

CORCHS LAVIÑA, Federico. — SID - S/A, DN - S/A
C.I. 240-686-6
C.C. [illegible] 2680
Nac: 12/10/909
Dom: Andes 1436 apto. 502.

ACOSTA PERDOMO, Luis Valdemar.- — SID - S/A, DN - S/A
C.I. 782.706-3
C.C. AUB 4351
Nac: 6/12/30
Dom: Constitución 2241 apto. 5.

- - - - -

ALEGRE BRITOS, Gilberto. — SID - S/A, DN - S/A
C.I. 2.651.645-7
C.C. AHA 6246
Nac: 4/10/29
Dom: Piedra Alta 1731.

- - - - -

ACEREDO SILVA, José Antonio Flores.- — SID - S/A, DN - S/A
C.I. 1.883.505
C.C.
Nac: 12/12/33
Dom: Thompson 3011

- - - - -

ACEREDO SILVA, Pany Han. — SID - S/A, DN - S/A
C.I. 1.864.094-7
C.C. BOB 23.514
Nac: 1/5/36 - Dom: Colonia 1505 apto. 8.

- - - - -

CARABALLO, Pedro. — SID - S/A, DN - S/A
C.I. 1.299.883
C.C. CKA 3758
Nac: 22/8/40
Dom: Angel Zanelli 3557

- - - - -

CARDOZO, Alfredo. — SID - S/A, DN - S/A
C.I. 1.427.876
C.C. BLA 26.285
Nac: 10/1/30
Dom: Ramón Marquez 3324

- - - - -

DA ROSA BORGES, Teodoro Oreste. — SID - S/A, DN - S/A
C.I. 548.132
C.C. BRA 13.049
Nac: 9/11/916
Casavalle 5103.

- - - - -

DIAZ, Benjamin.- SID. S/A
C.I. 508.859 DN - S/A
C.C. AZB 28.771
Nac: 31/3/22
Dom: Timbúes 4368

- - - - -

FRANCO GARAY, Jesús Nilo. SID. S/A
C.I. 2.518.232-8 DN - S/A
C.C. BLA 24.136
Nac: 20/2/38
Dom: Defensa 2521

- - - - -

GUERRERO MUELA, Isabelino Antonio. SID. S/A
C.I. 1.288.795-1 DN - S/A
C.C. BCA 48.572
Nac: 12/8/50
Dom: Minas 1795

- - - - -

LARROSA ACOSTA, Froilán.- SID - S/A
C.I. 914.781-3 DN - S/A
C.C. BZB 37.539
Nac: 5/10/22
Dom: Leonardo Da Vinci 3541 apto. 003

- - - - -

LEIVAS VELAZCO, Nepomuceno Quintín.- SID. S/A
C.I. 590.418 DN - S/A
C.C. AZA 15.038
Nac: 31/10/27
Dom: Irlanda 1879 apto. 3.

- - - - -

LOPEZ MILLARA, José. SID. S/A
C.I. 441.210 DN - S/A
C.C. BNA 7011
Nac: 17/5/21
Dom: Le los Jokeys 4654

- - - - -

MOLINA BOSCO, Graciano Antonio. SID. S/A
C.I. 541.684-0 DN - S/A
C.C. BCA 71.244
Nac: 14/3/27
Dom: Dr. Juan B, Lorelli 3512 apto. 2

- - - - -

MOREIRA PEREIRA, Enrique.- SID - S/A
C.I. 1.487.619-4 DN - S/A
C.C. BOA 5671
Nac: 14/8/51
Dom: Av. San Martín 333.

- - - - -

NIETO, Esteban.- SID - S/A
C.I. 561.378-9 DN - S/A
C.C. BDA 13.776
Nac: 31/3/920
Dom: Pedro Bazzano 4265

- - - - -

OLIVERA, José Manuel.- SID - S/A
C.I. 25.772 (Colonia) DN - S/A
C.C. BNA 21.387
Nac: 17/06/19
Isla de Gorriti 2189

- - - - -

RAMIREZ, Bartolomé. SID - S/A
C.I. 654.169 DII - S/A
C.C. BNB 34.694
Nac: 27/8/13
Dom: Hudson 4751.

- - - - -

RIVERO BARAISI, Domingo.- SID - S/A
C.I. 909.885-2 DII - S/A
C.C. BNB 14.92
Nac: 15/9/26
Dom: Casavalle 3527

- - - - -

ROCA LAJAS, Fernando Alberto.- SID - S/A
C.I. 723.700 DII - S/A
C.C. BAB 29.817
Nac: 19/10/28
Dom: Aureliano Rodriguez Larreta 2931 apto. 3

- - - - -

SANTOS RODRIGUEZ, Héctor Walter.- SID - S/A
C.I. 1.243.517-6 DII - S/A
C.C. BDA 31.951
Nac: 15/5/38
Dom: Carlos Nery 3579 bis.

- - - - -

SILVA GOMEZ, Francisco Edo. SID - S/A
C.I. 79.764 (Canelones) DII - S/A
C.C. ACA 5348
Nac: 10/5/23
Dom: Reconquista 268 apto. 16.

- - - - -

SILVEIRA, Héctor Lázaro.- SID - S/A
C.I. 36.320 (Durazno) DII - S/A
C.C. BRA 33.311
Nac: 21/12/920
Dom: Casavalle 5290 bis apto. 3.

- - - - -

SOLMARUGA RISSO, Walter José.- SID - S/A
C.I. 663.738-4 DII - S/A
C.C. AXB 3252
Nac: 25/8/23
Dom: Fransico Vidal 759 apto. 001.

- - - - -

TECHERA PORTO, Adalia. SID - S/A
C.I. 1.076.830 DII - S/A
C.C. BNA 26.719
Nac: 13/2/32
Dom: Dr. Bartolomé Beñales 4116.

- - - - -

ROBLES DIAZ, Francisco Arturo.- SID - S/A
C.I. 573-218-1 DII - S/A
CC. CEA 12.389
Nac: 06/3/25
Dom: B. Altuna 11 (La Paz)

- - - - -

BASTOS QUIÑONES, Loroteo.- SID - S/A
C.I. 771.953 DII - S/A
C.C. BVA 7798
Dom: Aldao 144.
Nac: 04/10/18.

- - - - -

NIVES DIAZ, Froilán Salomé.- S1D - S/A
C.I. 957.703-6 D11 - S/A
C.C. BBA 14.661
Dom: Galvani 4806
Nac: 01/11/14

- - - - -

ELVIRA GARCIA, Erin Ricardo. S1D - S/A
C.I. 755.598 D11 - S/A
C.C. CLA 38.331
Nac: 13/3/36
Dom: Las Camelias Solar 15 (Cno.Maldonado Km. 25)

- - - - -

SANCHEZ ESPINO, Juan Alberto. S1D - C/A
C.I. 30.774 D11 - S/A
C.C. QCA 6848
Nac: 30/10/26
Dom: Joaquín Requena 1312.

- - - - -

ESPAGNOLO LAGUNA, Simón.- S1D - C/A
C.I. 1.619.519 D11 - C/A
C.C. CLA 29.485
Nac: 28/10/16
Dom: Las Brujas y Brasil (las Piedras)

- - - - -

DE LOS SANTOS VEGA, Ernesto Fidelino. S1D - S/A
C.I. 956.140 D11 - S/A
C.C. BZB 25.311
Nac: 14/08/11
Dom: Av. Agraciada 2735 apto. 5.

- - - - -

GARCIA DIAZ, Agustín Pedro. S1D - S/A
C.I. 256.273-5 D11 - C/A
C.C. BBB 4879
Nac: 28/8/15
Dom: Yacó 1461.

- - - - -

DE AQUINO SIERRA, Tomás.- S1D - S/A
C.I. 587.490-1 D11 - S/A
C.C. BDB 6283
Nac: 7/3/20
Dom: Juan A. Rodriguez 1426 apto. 12.

- - - - -

POLICIA DE MONTEVIDEO
DIRECCION DE INFORMA
CION E INTELIGENCIA
DEPARTAMENTO NRO.III

MEMORANDUM NRO.2937/983/MLE-boc.-

Montevideo, 4 de agosto de 1983.-

REFERENCIA : Pedido de Inf.No.137/83.-

DESTINO : DPTO.C=2 / ES.MA.CO.-

1)=REFERENTE A : RIVERO BARAISI, Domingo.-
REGISTRAMOS : **RIVERO, Domingo.-**
OTROS DATOS : No registra.-
ANOTACIONES : 12/9/66,p.5 de El Popular: Obrero portuario, opina sobre las aspiraciones de su gremio. 3/5/69,p.11 de El Popular: Hizo uso de la palabra en nombre del Sindicato Unico Nacional del Transporte Marítimo, en un acto realizado en Carmelo el 1o. de mayo.---

2)=REFERENTE A : ESPAGNOLO LAGUNA, Simón.-
REGISTRAMOS : **ESPAGNOLO, Simón.-**
OTROS DATOS : No registra.-
ANOTACIONES : 28/10/62: El Popular: Dirigente sindical, firma manifiesto de adhesión al FIDEL.----------

3)=REFERENTE A : GARCIA DIAZ, Agustín Pedro.-
REGISTRAMOS : **GARCIA DIAZ, Agustín Pedro.-**
OTROS DATOS : No registra.-
ANOTACIONES : Junio/965: Se establece que se desempeña como vocal de la Alianza Para la Educación Laica, por el período 1965-1966 y que en la misma actúan elementos de tendencia comunista como Dora A.LOPEZ, Judith A.LEMEZ SANTIN, Haydée R. ESCANELLAS BORGES de FRANCO, etc..----------

N O T A :

1)=Se deja constancia que a pesar de la similitud de los nombres, cabe la posibilidad de que no se trate de las mismas personas cuyos antecedentes se solicitan.-

2)=Las demás personas nombradas en la Lista adjunta no registran anotaciones en esta Agencia.-

EL JEFE DEL DPTO. 3

Carlos M. de los Santos Carnelli

COMISARIO

49231

SOLICITUD DE ANTECELENTES

JUNCALELLA RONCONI, Amadeo Francisco — SID - S/A
C.I. 2.509.743 (Pol.Fed.)(Argentina) ✓ — DII - S/A
C.C.
Fecha de Nac. 06/08/927
Arribeñas 1599 P.15 (Bs.As.)

MUSSO GARIBOTTI, Mario Salvador — SID - S/A
C.I. 312.020-5 — DII - S/A
C.C. BCA 49.297 ✓
Fecha de Nac. 19/06/915
Orinoco 5243

DIETRICH BASCAL, Antonio — SID - S/A
C.I. 2.801.066-5 — DII - S/A
C.C. ✓
Fecha de Nac. 26/04/937
Avda. Brasil 2841 P.4

RODRIGUEZ COX, Alberto Hebert — SID - S/A
C.I. 502.558 — DII - S/A
C.C. AUA 3.902 ✓
Fecha de Nac. 07/05/927
Navarra 1910

SALGADO FAGUNDEZ, Celi Doty — SID - S/A
C.I. 1.525.161 — DII - S/A
C.C. BTA 13.714 ✓
Fecha de Nac. 21/01/959
Pernambuco 2092

OLIVERA, Juan José (h.n.) — SID - S/A
C.I. 1.272.888 — DII - S/A
C.C. BZA 70.736 ✓
Fecha de Nac. 11/02/937
Nueva Era 1375

SILVERA MEDINA, Alvaro Mato — SID - S/A
C.I. 927.373 — DII - S/A
C.C. BAA 12.578 ✓
Fecha de Nac. 21/09/932
Cno. del Andaluz s/n (Canelones)

49232

PONTET FALERO, Mario
C.I. 1.230.689
C.C. BZB 3.626
Fecha de Nac. 25/01/946
Clemenceau 889

SID. S/A
DII. S/A

- - - - - - - - - - - - -

CANCELA BRAVO, Roberto Eduardo
C.I. 1.760.568
C.C. BDB 46.181
Fecha de Nac. 31/05/961
J.J. Raissignier 2531 Ap. 2

SID. S/A
DII - S/A

- - - - - - - - - - - - -

MUNIZ UBAL, Nelson Bruno
C.I. 1.818.696-5
C.C.
Fecha de Nac. 08/12/961
Gibraltar 4091

SID. S/A
DII - S/A

- - - - - - - - - - - - -

PEREIRA, Sixto (h.n.)
C.I. 840.107
C.C. BTB 20.875
Fecha de Nac. 06/08/933
Suecia 2158

SID - S/A
DII - S/A

- - - - - - - - - - - - -

GARCIA LANZA, Sergio Ernesto
C.I. 1.391.776-5
C.C. BQB 14.865
Fecha de Nac. 01/01/956
Millán Calle 2 s/n (La Tablada)

SID. S/A
DII - S/A

- - - - - - - - - - - - -

CLEFOR SANTO, Mario
C.I. 1.279.402
C.C. BTB 16.840
Fecha de Nac. 05/02/952
Suecia 2316

SID. S/A
DII - S/A

- - - - - - - - - - - - -

CONTRERA RODRIGUEZ, Nolberto Enrique
C.I. 1.634.998-9
C.C. BTB 22.838
Fecha de Nac. 04/09/961
Suecia 2163

SID - S/A
DII - S/A

- - - - - - - - - - - - -

CONTRERA RODRIGUEZ, Víctor Daniel
C.I. 1.846.770
C.C. BTB 25.534
Fecha de Nac. 09/09/964
Suecia 2163

SID. S/A
DII - S/A

- - - - - - - - - - - - -

FARIÑA, Menhas Edgardo (h.n.)
C.I. 1.606.775-9
C.C. ANA 5.829
Fecha de Nac. 11/12/958
Carlos Roxlo 1511

SID - S/A
DII - S/A

- - - - - - - - - - - - -

SILVEIRA ALTEZ, Walter
C.I. 1.200.084-0
C.C. AZB 6.074
Fecha de Nac. 23/03/946
Millán calle 4 Ap. 212 block 24 (Complejo Habitacional)

SID - S/A
DII - S/A.

- - - - - - - - - - - - -

OLIVERA PEREZ, Juan José — SID - S/A, DU - S/A
C.I. 1.394.349
C.C. BUA 16.062
Fecha de Nac. 29/12/954
Pernambuco 2097

CAMPOS DORTA, Raúl Humberto — SID - S/A, DII - S/A
C.I. 3.101.947-4 (Minas)
C.C. SAA 23.141
Fecha de Nac. 06/10/947
Calle 10 y 7 (Maldonado Nuevo)

CORREA CORREA, Andrés José — SID - C/A, DII - S/A
C.I. 62.948 (Maldonado)
C.C. DAA 22.704
Fecha de Nac. 18/02/947
Rincón 936 (Maldonado)

DEAUTA UMPIERREZ, Pablo Félix — SID - S/A, DU - S/A
C.I. 3.035.215-0
C.C. DAA 32.811
Fecha de Nac. 15/01/938
Maldonado Park calle 1 s/n (Maldonado)

CHERRE RIVERO, Roberto Marcelino — SID - S/A, DII - S/A
C.I. 2.506.370-0
C.C. FBA 5.104
Fecha de Nac. 17/07/945
Bergali 1057 (Maldonado)

MORALES GARRIDO, Carlos Wilfredo — SID - S/A, DII - S/A
C.I. 2.739.467-6
C.C.
Fecha de Nac. 06/10/927
Gral. Lavalleja s/n (Pan de Azúcar)

CAIRO GONZALEZ, Carlos Fernando — SID - C/A, DII - S/A
C.I. 1.290.576-3
C.C. CHA 8/346
Fecha de Nac. 02/10/943
Parada 23 Chalet Los Nolos (Maldonado)

GANDOLFO HERNANDEZ, Ruben Isidro — SID - S/A, DII - S/A
C.I. 14.600 (Maldonado)
C.C. DCA 5.100
Fecha de Nac. 02/01/927
Polidoro Estables s/n (Pan de Azúcar)

FURTADO VELAZQUEZ, Apolinario Raúl — SID - S/A, DII - S/A
C.I. 2.536.309-1 (Minas)
C.C. SAA 24.081
Fecha de Nac. 15/09/922
Bergali 515 (Maldonado)

SILVA NUÑEZ, Arturo Eduviges — SID - S/A, DII - S/A
C.I. 47.160 (Maldonado)
C.C. DAA 28.599 EAA 31.782
Fecha de Nac. 01/09/953
Los Treinta y Tres, manzana 1712, solar 13 (Maldonado)

MARTINEZ ARELLANO, Hebert Francisco
C.I. 25.486 (Minas)
C.C. SBA 16.032
Fecha de Nac. 31/01/948
Lavalleja s/n Barrio Odisio (Maldonado)
SID- S/
D11 - S/A

ACOSTA HERNANDEZ, Roberto Fredy
C.I. 3.073.112-0 (Rocha)
C.C. EAA 30.771
Fecha de Nac. 17/09/949
Belem s/n Bario Sarubi (Maldonado)
SID- ANEXO 1
D11 - S/A

OLIVERA, Luis Eduardo (h.n.)
C.I. 3.093.535-2 (Maldonado)
C.C. EAA 23.555
Fecha de Nac. 07/12/939
Calle 7 s/n (Maldonado Nuevo)
SID - S/A
D11 - S/A

GUERRA HERNANDEZ, Víctor Bonifacio
C.I. 2.774.136-0 (Rocha)
C.C. EAA 38.178
Fecha de Nac. 17/03/958
Cont. Roosevelt s/n barrio La Loma (Maldonado)
SID - S/A
D11 - S/A

ZOROZABAL GAMON, Hermes Elaris
C.I. 2.677.772-6 (Rocha)
C.C. EFC 545
Fecha de Nac. 09/12/937
Gorlero 1049 (Punta de Este)
SID- S/A
D11 - S/A

SOSA SOSA, Geremías Julián
C.I. 22.276 (Mald.)
C.C. DAA 16.223
Fecha de Nac. 17/02/931
Isla de Flores s/n barrio San Martín (Maldonado)
SID - S/A
D11 - S/A

PEREIRA PLADA, Oscar
C.I. 20.891 (Mald.)
C.C. DBA 15.155
Fecha de Nac. 18/05/935
Oficial 1º 917 (San Carlos - Maldonado)
SID - S/A
D11 - S/A

CORREA CORREA, Ramón Norberto
C.I. 2.566.190-8 (Mald.)
C.C. SBA 13.354
Fecha de Nac. 27/05/941
Calle 4 s/n (Maldonado Nuevo)
SID - S/D
D11 - S/A

MENDEZ REYES, Wáshington Amancio
C.I. 943.317-7 (Mald)
C.C. DAA 6.376
Fecha de Nac. 08/04/929
3 de Febrero s/n (Maldonado)
SID- S/A
D11 - S/A

VALIENTE GARIN, Carmelo Elbio
C.I. 2.553.660-6 (Mald.)
C.C. LAA 19.387
Fecha de Nac. 10/09/949
Sarandí s/n barrio Leonel (Maldonado)
SID - S/A
D11 - S/A

CARRASCO PEREIRA, Miguel Angel
C.I. 2.501.579-7 (Mald.)
C.C. DBA 13.147
Fecha de Nac. 28/10/931
Avda. Rocha s/n (San Carlos - Maldonado)

S1D - S/A
D11 - S/A

- - - - - - - - - - - - - - -

SORIA DEL PUERTO, Luis Alberto
C.I. 3.097.312-4 (Mald.)
C.C. SAA 17.662
Fecha de Nac. 21/07/939
Yerbal s/n (Maldonado)

S1D - S/A
D11 - S/A

- - - - - - - - - - - - - - -

RODRIGUEZ BARBOZA, Jorge Anastacio
C.I. 2.781.753-3 (Mald.)
C.C. DAA 30.497
Fecha de Nac. 10/07/941
Cont. Solís s/n barrio Mussio (Maldonado)

S1D - S/A
D11 - S/A.

- - - - - - - - - - - - - - -

POLICIA DE MONTEVIDEO
DIRECCION DE INFORMACION E INTELIGENCIA.-
DEPARTAMENTO No.III.-

POLICIA DE MONTEVIDEO - DIRECCION DE INFORMACION E INTELIGENCIA - DPTO. 3

M E M O R A N D U M: No.3.003/983/MLE/nsm.-

REFERENCIA: Pedido de Informes No.138/983.-

DESTINO: DPTO.NRO.2 - ES.MA.CO.-

==========

1) REFERENTE A: GARCIA LANZA , Sergio Ernesto.-
REGISTRAMOS: **GARCIA LANZA , Sergio Ernesto.-**
DOCUMENTO: C.I. 1.391.776.-
OCUPACION: Metalúrgico.-
OTROS DATOS: Oriental,soltero,nacido el 1/1/956;hijo de Mario y Aida.-
ANOTACIONES: 8/1/974.- Detenido el 26/8/973,en el local del U.N.T.M.R.A. en momentos en que se realizaba una reunión no autorizada.-Puesto en libertad por orden superior.

==========

N O T A :

(-)Referente a las demás persona mencionadas en la solicitud adjunta,las mismas no registran anotaciones en los ficheros de esta agencia.-

==========

Montevideo, 9 de agosto de 1983.-

ESTA INFORMACION ES CONFIDENCIAL Y SE SUMINISTRA EN RESERVA A LA AUTORIDAD QUE LA SOLICITO. NO DEBE SER USADA COMO PRUEBA EN BASE A LA CUAL SE ARRESTE A ALGUIEN

EL JEFE DEL DPTO. 3

Carlos M. de los Santos Carnelli
COMISARIO

SOLICITUD DE ANTECEDENTES

VARELA RICCI, Inocencio Manuel
C.I. 560.199-8
C.C. BBB 12.667
Fecha de Nac. 10/07/927
Pza. Cagancha 1322 P. 6

- - - - - - - - - - - - - -

ESCANDE BONIVARDO, Orlando Domingo
C.I. 3.827.785 (Pol.Fed.)(Argentina)
Fecha de Nac. 29/03/936
Camacuá 20 P. 13 Apto. A (Bs.As.)

- - - - - - - - - - - - - -

PETROCCHI NIEVA, Edgardo Alejandro
C.I. 2.797.433-7
Fecha de Nac. 05/03/950
Rbla. Mahatma Gandhi 685 P.5

- - - - - - - - - - - - - -

GARETA RECOBA, Daniel Eduardo
C.I. 1.000.839-5
C.C. AMB 5.047
Fecha de Nac. 29/05/945
E. Legrand 5131 P.2

- - - - - - - - - - - - - -

MALVIS BRANDI, Alfredo Roberto
C.I. 1.246.186
C.C. AXB 14.532
Fecha de Nac. 27/12/950
José Ellauri 840 Ap. 101

- - - - - - - - - - - - - -

GONZALEZ BESSIO, Julio César
C.I. 1.479.819
C.C. BLA 30.224
Fecha de Nac. 19/05/961
Millán Calle 3, block 1 898 Ap. 1

- - - - - - - - - - - - - -

GONZALEZ CORREA, José María
C.I. 2.606.531-7 (Maldonado)
C.C. SAA 18.679
Fecha de Nac. 30/12/937
Lavalleja s/n (Maldonado)

- - - - - - - - - - - - - -

SOLICITUD DE ANTECEDENTES

LAZO BENAVIDEZ, Waldemar Urbano
C.I. 1.081.272-6
C.C. DAA 6522
Fecha de Nac. 07/12/930
18 de Julio 1240 Ap. 901

SID DII 35/A

- - - - - - - - - - - - - - -

LAZO CABRERA, Mary Graciela
C.I. 1.354.626-7
C.C. AKA 9699
Fecha de Nac. 13/11/954
18 de Julio 1240 Ap. 901

SID DII 35/A.-

- - - - - - - - - - - - - - -

49239

SOLICITUD DE ANTECEDENTES

MARCOS MARTINEZ PRESA, Ruben Darío
C.I. 1.586.112-0
C.C. AZA 30566
Fecha de Nac. 27/08/950
Julio César 1358

- - - - - - - - - - - - - -

PEREZ MATHEU, Gladys Esther
C.I. 1.447.348
C.C. BNA 26884
Fecha de Nac. 16/04/945
Julio César 1358

- - - - - - - - - - - - - -

POLICIA DE MONTEVIDEO
DIRECCION DE INFORMA.-
CION E INTELIGENCIA.-
DEPARTAMENTO Nro. III

MEMORANDUM. Nro. 2800/83.GEPC/hmg.-

REFERENCIA: PEDIDO DE INFORMES No. 141/83 DEL DPTO. C-2 DEL ES.MA.CO.-
DESTINO: DPTO. C-2 DEL ES.MA.CO. -

1) REFERENCIA: PEREZ MATHEU : Gladys Esther .-
REGISTRAMOS: **PEREZ : Gladys .-**
DOMICILIO: Ramón Marquez 3271 en 1975 .-
DEMAS DATOS: No se registran .-
ANOTACIONES: 26/1/76: Su nombre aparece en unas hojas pertenecientes a la lista 1001 del Frente Amplio, con la siguiente inscripción: " los que suscriben respaldamos con nuestro voto en las elecciones de 1971 al FIDEL" .-
x/x/x/x/x/x/x/x/x/x/x/x/x/x/x/x/x/x/x/x/x/x/x/x/x/x/x/x/x/x/x/x/x/x/x/x
B) REGISTRAMOS: **PEREZ de COIROLO : Gladys .-**
DOMICILIO: Dpto. de Durazno en 1975 .-
OCUPACION: Maestra .-
DEMAS DATOS: No se registran .-
ANOTACIONES: 5/8/75: Según P.E.I. No. 364/75,del D. II del EME, es maestra en el Dpto. de Durazno que ha solicitado traslado interdepartamental.- Se establece que es izquierdista .-
8/6/76: El 15/1/74 se establece que es socia del Movimiento Coordinador de Magisterio .-
x/x/x/x/x/x/x/x/x/x/x/x/x/x/x/x/x/x/x/x/x/x/x/x/x/x/x/x/x/x/x/x/x/x/x/

ESTA INFORMACION REVISTE CARÁCTER RESERVADO, PARA USO EXCLUSIVO DE LA AUTORIDAD QUE LA SOLICITA Y NO PUEDE DARSE VISTA A LA PARTE INTERESADA

NOTA: Se deja constancia de que a pesar de la similitud de nombres, cabe la posibilidad de que no se trate de la misma persona cuyos antecedentes se solicitan .-
x/x/x/x/x/x/x/x/x/x/x/x/x/x/x/x/x/x/x/x/x/x/x/x/x/x/x/x/x/x/x/x/x/x/x/
Montevideo, 28 de Julio de 1983 .-

49241

EL JEFE DEL DPTO. 3
Carlos M. de los Santos Carocelli
COMISARIO

NOMBRE: Horacio Arturo VALLEJO VIERA
NACIONALIDAD: oriental
CED/DE IDENT.: 1.056.931-9
CRED. CIVICA: BDB No.26.771
FECHA DE NACIMIENTO: 8/1/945
DOMICILIO: Mariano Uriarte Nro.6386 Apto.102.-
CARGO: Gerente

- - - - - - - -

NOMBRE: Mario Luis D'ELIA PEPPE
NACIONALIDAD: oriental
CED. DE IDENT/: 776.753-0
CRED. CIVICA: BNB Nro.21.485.-
FECHA DE NACIMIENTO: 28/8/937
DOMICILIO: Cerro Largo Nro.786 Apto. 17.-
CARGO: Asesor de Seguridad.-

- - - - - - - -

NOMBRE: Ricardo FERNANDEZ FERNANDEZ
NACIONALIDAD: oriental
CED. DE IDENT/: 1.411.915-6
CRED. CIVICA: BNA Nro.27.190
FECHA DE NACIMIENTO: 1/11/956
DOMICILIO: Comp. Hab.Millán y Lecocq Calle 6 Block 8 Nº 809 Ap.106
CARGO: Auxiliar Administrativo

- - - - - - - -

NOMBRE: Jorge Alvaro RIESTRA FERNANDEZ
NACIONALIDAD: oriental
CED. DE IDENT.: 1.060.189
CRED.CIVICA: BCB Nro.22.353
FECHA DE NACIMIENTO: 1/12/945
DOMICILIO: José Serrato Nro.2341 Apto.3.-

- - - - - - - -

NOMBRE: Delver LOPEZ ROCHA
NACIONALIDAD: oriental
CED. DE IDENT.: 1.729.894
CRED. CIVICA: CMA Nro.19.372.-
FECHA DE NACIMIENTO: 8/5/945
DOMICILIO: Avda. de la Playa Nro.17

- - - - - - - -

NOMBRE: Leonidas Iroldi ROCHA BAEZ
NACIONALIDAD: oriental
CED. DE IDENT.: 1.187.844
CRED. CIVICA: CMD Nro.527
FECHA DE NACIMIENTO: 28/8/932
DOMICILIO: Uruguayana Nro.78

- - - - - - - -

NOMBRE: Carlos NOBRE MARQUEZ
NACIONALIDAD: oriental
CED. DE IDENT.: 1.071.667
CRED. CIVICA: BNA Nro.37.654
FECHA DE NACIMIENTO: 13/10/940
DOMICILIO: F. Sánchez Nro.52

- - - - - - - -

49242

NOMBRE: Waldemar DE SOSA VIERA
NACIONALIDAD: oriental
CED. DE IDENT.: 1.325,728
CRED. CIVICA: BNB Nro,13.360
FECHA DE NACIMIENTO: 11/2/928
DOMICILIO: José Batlle y Ordoñez Nº 2398 Apto.3

- - - - - - - -

NOMBRE: Luis María PAREDES SARBIA
NACIONALIDAD: oriental
CED. DE IDENT.: 1.500,120-1
CRED. CIVICA: CMD Nº 1700
FECHA DE NACIMIENTO: 21/1/936
DOMICILIO: Alonso Trelles Nº 58

- - - - - - - -

NOMBRE: Daniel Angel MACHERA FERNANDEZ
NACIONALIDAD: oriental
CED. DE IDENT.: 1.838.919-3
CRED. CIVICA: IAC Nº 33821
FECHA DE NACIMIENTO: 14/4/954
DOMICILIO: Guayabo Nº 1614 Apto. 3

- - - - - - - -

NOMBRE: Lisardo REQUIO BELEN
NACIONALIDAD: oriental
CED. DE IDENT.: 1.819.216
CRED.CIVICA: BDB Nº 49.440
FECHA DE NACIMIENTO: 28/11/962
DOMICILIO: Collar Nº 3278

- - - - - - - -

NOMBRE: Ernesto Alejandro ROSALBA TAROCCO
NACIONALIDAD: oriental
CED. DE IDENT.: 1.733.138-3
CRED. CIVICA: AUB Nº 9675
FECHA DE NACIMIENTO: 9/3/962
DOMICILIO: Carlos Anaya Nº 3028

- - - - - - - -

NOMBRE: Yris del Rosario OLIVERA FERREIRA
NACIONALIDAD: oriental
CED. DE IDENT.: 2.005.984
CRED. CIVICA: CMA Nº 33.287
FECHA DE NACIMIENTO: 25/6/960
DOMICILIO: Agaces Nº 3954

- - - - - - - -

NOMBRE: Julio César MORENO
NACIONALIDAD: oriental
CED. DE IDENT.: 1.150.145-1
CRED. CIVICA: BMA Nº 7465
FECHA DE NACIMIENTO: 10/11/944
DOMICILIO: Potenga Nº 2426

- - - - - - - -

NOMBRE: Carmelo MIGUEZ MIGUEZ
NACIONALIDAD: oriental
CED. DE IDENT.: 660.652-9
CRED. CIVICA: DCB Nº 23.481
FECHA DE NACIMIENTO: 14/12/929
DOMICILIO: Juan B. Morelli Nº 4166 Apto. 2

- - - - - - - -

NOMBRE: Julio Rubens SANABRIA REBORI
NACIONALIDAD: oriental
CED. de IDENT.: 425.885-1
CRED. CIVICA: AZA Nº 7987
FECHA DE NACIMIENTO: 18/7/921
DOMICILIO: Islas Canarias Nº 4343

- - - - - - - -

NOMBRE: Joaquín Roque MARTINO SIERRA
NACIONALIDAD: oriental
CED. DE IDENT.: 2.730.021-9
CRED. CIVICA: DCB Nº 1548
FECHA DE NACIMIENTO: 20/8/927
DOMICILIO: M.Alzudi S/Nº esq.Devicenzi (Pan de Azúcar-Dpto. de Maldonado).-

- - - - - - - -

NOMBRE: Leonides MOREIRA
NACIONALIDAD: oriental
CED. DE IDENT.: 1.124.197-4
CRED. CIVICA: DCA Nº 6530
FECHA DE NACIMIENTO: 14/12/940
DOMICILIO: M. Alzudi S/Nº esq. F. Nuñez (Pan de Azúcar-Dpto. de Maldonado).-

- - - - - - - -

NOMBRE: Luis Matías RIPOLL BARDAZANO
NACIONALIDAD: oriental
CED. DE IDENT/: 7.643 de Maldonado
CRED. CIVICA: DCA Nº 4279
FECHA DE NACIMIENTO: 30/1/932
DOMICILIO: Sarandí S/Nº esq. Rivera (Pan de Azúcar-Dpto. de Maldonado).-

- - - - - - - -

49244

NOMBRE: Laurindo ANTUNEZ
NACIONALIDAD: oriental
CED. DE IDENT.: 1.191.170
CRED. CIVICA: HDA Nº 49.653
FECHA DE NACIMIENTO: 22/3/947
DOMICILIO: Pasaje "D" Nº 4368

- - - - - - - -

NOMBRE: Manuel MAÑAN PEREZ
NACIONALIDAD: oriental
CED. DE IDENT.: 964.499
CRED. CIVICA: BCB Nº 5376
FECHA DE NACIMIENTO: 10/1/932
DOMICILIO: Niña Nº 1971

- - - - - - - -

NOMBRE: Arturo Ariel PEREZ RODRIGUEZ
NACIONALIDAD: oriental
CED. DE IDENT.: 1.985.344
CRED. CIVICA: QAA Nº 17.626
FECHA DE NACIMIENTO: 6/4/932
DOMICILIO: Calpino 2648

- - - - - - - -

VARIOS
NOMBRE: Juan Daniel NUÑEZ
NACIONALIDAD: oriental
CED. DE IDENT.: 998.136-2
CRED. CIVICA: BLB Nº 21.028
FECHA DE NACIMIENTO: 10/4/942
DOMICILIO: Dunant Nº 3728

- - - - - - - -

NOMBRE: Guillermo Miguel AMARILLO LUZARDO
NACIONALIDAD: oriental
CED. DE IDENT.: 1.802.501-8
CRED. CIVICA: BDA Nº 74.981
FECHA DE NACIMIENTO: 16/6/962
DOMICILIO: Carlomagno Nº 3534

- - - - - - - -

NOMBRE: Hugo Edgardo BRACEIRO ALVEZ
NACIONALIDAD: oriental
CED. DE IDENT.: 1.190.621-1
CRED. CIVICA: BUB Nº 21.435
FECHA DE NACIMIENTO: 23/11/954
DOMICILIO: Calera de las Huérfanas Nº 4225

- - - - - - - -

VARIOS
NOMBRE: Mario César GONZALEZ FLEITAS
NACIONALIDAD: oriental
CED. DE IDENT.: 1.326.598-4
CRED. CIVICA: CQA Nº 8391
FECHA DE NACIMIENTO: 28/7/953
DOMICILIO: Cno. del Andaluz Km. 3

- - - - - - - -

NOMBRE: Pedro Néstor LASSO SIERRA
NACIONALIDAD: oriental
CED. DE IDENT.: 2.799.695-5
CRED. CIVICA: DCA Nº 3729
FECHA DE NACIMIENTO: 8/10/929
DOMICILIO: Ruta 93 Km. 114 (Pan de Azúcar-Dpto. de Maldonado).-

- - - - - - - -

NOMBRE: Oriol Justo CAMACHO ZIPITRIAS
NACIONALIDAD: oriental
CED. DE IDENT.: 8.674 de Maldonado
CRED. CIVICA: DFA Nº 4051
FECHA DE NACIMIENTO: 28/5/925
DOMICILIO: Enrique Brun S/Nº esq. Sarandi (Pan de Azúcar-Dpto.

- - - - - - - -

NOMBRE: Walter Javier SOCA ALONSO
NACIONALIDAD: oriental
CED. DE IDENT.: 2.718.054-8
CRED. CIVICA: DCB Nº 3141
FECHA DE NACIMIENTO: 2/12/940
DOMICILIO: M. Alzudi S/Nº casi Rivera (Pan de Azúcar-Dpto. de Maldonado.-

POLICIA DE MONTEVIDEO
DIRECCION DE INFORMA-
CION E INTELIGENCIA.-
DEPARTAMENTO Nro. III

POLICIA DE MONTEVIDEO - DIRECCION DE INFORMACION E INTELIGENCIA - DPTO. 3

M E M O R A N D U M. Nro. 2.823/83.GEIC/hmg.-

REFERENCIA: SOLICITUD DE ANOTACIONES 142/83 DEL DPTO. C-2 DEL ES.MA.CO.-

DESTINO: DPTO. C-2 DEL ES.MA.CO.-

1) REFERENTE: **PAREDES SARBIA : Luis María .-**
REGISTRADOS: **PAREDES : Luis .-**
OCUPACION: Cabotaje .-
DOMICILIO: Dpto. de Paysandú en 1956 .-
DEMAS DATOS: No se registran .-
ANOTACIONES: 7/10/959: Según informe No. 20/56 de la Jef. de Pol. de Paysandú de fecha 28/1/956, el titular ocupa el cargo de Delegado de Muelle en el Sindicato Unico del Transporte Marítimo de Paysandú, en el Bienio 1956/ 957.- Según Informe 56 de la Jef. de Policía de Paysandú, fechado el 28/8/958, integra en primer término la lista No. 1, para designar delegados obreros para la Bolsa de Trabajo de la Estiba del puerto de Paysandú .-
x/x/x/x/x/x/x/x/x/x/x/x/x/x/x/x/x/x/x/x/x/x/x/x/x/x/x/x/x/x/x/x

N O T A: I) Se deja constancia de que a pesar de la similitud de nombres, cabe la posibilidad de que no se trate de la misma persona cuyos antecedentes se solicitan.-

II) Referente a las demás personas mencionadas en la lista que se adjunta, las mismas no registran anotaciones en los ficheros de esta Agencia .-
x/x/x/x/x/x/x/x/x/x/x/x/x/x/x/x/x/x/x/x/x/x/x/x/x/x/x/x/x/x/x/x

Montevideo, 29 de Julio de 1983 .-

49247

EL JEFE DEL DPTO. 3
Carlos M. de los Santos Carnelli
COMISARIO

SOLICITUD DE ANTECEDENTES

RODRIGUEZ BELO DE COOLIGHAN, María Cecilia
C.I. 257.812-4
C.C. AJA 3472
Fecha de Nac. 30/8/914
Santiago Vázquez 1244 Ap. 601

SID } S/A
DII }

- - - - - - - - - - - - - - -

RIVERO SOSA, Emiliano
C.I. 731.191
C.C. BAB 10.673
Fecha de Nac. 28/4/927
Daniel Muñoz 2141, 2º piso, Ap. 18

SID } S/A
DII }

- - - - - - - - - - - - - - -

CALIMARES ALVAREZ, Miguel Angel
C.I. 1.370.984
C.C. ACB 8708
Fecha de Nac. 28/1/936
Elías Regules 4677

SID = e/A
DII = S/A

- - - - - - - - - - - - - - -

RIVERO SILVA, Franklin Emir
C.I. 1.358.259
C.C. BCA 59989
Fecha de Nac. 12/1/955
Pedro Bustamante 1489

SID } S/A
DII }

- - - - - - - - - - - - - - -

GIMENEZ FRANCO? Washington
C.I. 1.067.959
C.C. AMB 4575
Fecha de Nac. 4/4/931

SID } S/A
DII }

- - - - - - - - - - - - - - -

MACHADO TAPIA, José Diego
C.I. 1.080.262
C.C. BAA 19341
Fecha de Nac. Versailles 609

SID } S/A
DII }

- - - - - - - - - - - - - - -

DURAN, Julio María (h.n.)
C.I. 394.332
C.C. AHA 3869
Fecha de Nac. 16/II/922
Rivera 2690 Ap. 15

SID = S/A
DII = e/A

- - - - - - - - - - - - - - -

VELAZCO DIAZ, Julio César
C.I. 1.266.130
C.C. BAB 7018
Fecha de Nac. 14/5/925
Julián Laguna 4691

SID } S/A
DII }

- - - - - - - - - - - - - - -

TAPIA SOSA, Rolando Floro
C.I. 1.341.839
C.C. BBB 28550
Fecha de Nac. 1º/9/942
Fray Bentos 3386

SID } S/A
DII }

- - - - - - - - - - - - - - -

AVILA OLIVERA, Luciano
C.I. 612.669
C.C. BAB 10315
Fecha de Nac. 7/I/919
Bernabé Michelena 6126

SID = S/A
DII = e/A

- - - - - - - - - - - - - - -

VILLANUEVA COLMAN, Isabelino
C.I. 692.651
C.C. BBA 11030
Fecha de Nac. 6/8/923
Timbúes 4106

SID } S/A
DI }

- - - - - - - - - - -

FERREIRA NUÑEZ, Daer
C.I. 1.050.622
C.C. BOB 7679
Fecha de Nac. 15/11/926
Paso del Andaluz 5209

SID } S/A
DI }

- - - - - - - - - - - -

GONZALEZ LUCAS, Miguel Angel
C.I. 846.430
C.C. ATA 4960
Fecha de Nac. 19/11/929
Ombú 3056

SID } S/A
DI }

- - - - - - - - - - -

RODRIGUEZ, Meliton
C.I. 653.988
C.C. BMB 146.23
Fecha de Nac. 15/3/922
Bulbrich y Río Danubio (Lagomar - Dpto. Canelones)

SID } S/A
DI }

- - - - - - - - - - -

RIVERO SOSA, Juan Pedro
C.I. 1.130.787
C.C. BAB 16456
Fecha de Nac. 22/5/934
Juan de Dios Peza 2290

SID } S/A
DI }

- - - - - - - - - - -

SANCHEZ SANCHEZ, Antonio Cerjaco
C.I. 839.893
C.C. PBA 10528
Fecha de Nac. 18/6/921
Guaycurú 2929

SID } S/A
DI }

- - - - - - - - - - -

LARROSA GARCIA, Ernesto
C.I. 2.009.402
C.C. DCB 5103
Fecha de Nac.
Tiburcio Gomez 1593

SID: S/A
DI: S/A

- - - - - - - - - - -

LARROCA ALOI, Ruben Raúl
C.I. 569.782
C.C. BMA 10.687
Fecha de Nac. 3/3/928
Santiago Rivas 1696 Ap. 204

SID } S/A
DI }

- - - - - - - - - - -

MOREIRA JARDIN, Aramito
C.I. 777.449
C.C. CDA 30466
Fecha de Nac. 8/11/928

SID } S/A
DI }

- - - - - - - - - - -

CENTENA PEREYRA, Luis Gervasio
C.I. 9879
C.C. QAA 10626
Fecha de Nac. 20/11/921
Luis E. Pérez 640 (Florida)

SID } S/A
DI }

- - - - - - - - - - - 49249

NALERIO, César (h.n.)
C.I. 565.551
C.C. BZB 50750
Fecha de Nac. 27/11/924
Ecuador 1808

- - - - - - - - - - -

SILVA ALVEZ, Francisco Iremar
C.I. 1.204.556
C.C. AND 5790
Fecha de Nac. 23/9/923
Maldonado 1923 Ap. 3

- - - - - - - - - - -

FERREIRA DE LOS SANTOS, José
C.I. 1.553.198
C.C. BOA 7209
Fecha de Nac. 11/1/950
Genova 3416

- - - - - - - - - - -

GONZALEZ FORMIGA, Carlos María
C.I. 1.242.350
C.C. AKB 5058
Fecha de Nac. 1/1/936
Calle 1, block H - unidad 005 (Chimborazo y Gral. Flores)

- - - - - - - - - - -

ALZAMENDI BOTTA, Ricardo
C.I. 1.857.454-2
C.C. LAB 3158
Fecha de Nac. 17/3/957
Dr. Luis Bausco 4976, casi Cambay

- - - - - - - - - - -

PRUENCE MARTINEZ, Pedro Jesús
C.I. 2.516.098-3
C.C. QAA 11.991
Fecha de Nac. 18/1/920
Itizaingó 180 (Florida)

- - - - - - - - - - -

ALVAREZ NORIA, José Enrique
C.I. 515.289
C.C. QAA 9225
Fecha de Nac. 27/8/918
Ana Ma. Fernández 319 (Florida)

- - - - - - - - - - -

PIEDRABUENA FONTOURA, Orlando
C.I. 1.731.891
C.C. JBD 4271
Fecha de Nac. 2/7/948
Egipto 3509

- - - - - - - - - - -

AVALA NIEVAS, Angel Antonio
C.I. 42.887
C.C. BVB 32881
Fecha de Nac. 3/1/955
Piribebuy 5322

- - - - - - - - - - -

MENDEZ PEREZ, Juan de Dios
C.I. 1.199.524
C.C. CMD 2896
Fecha de Nac. 19/6/933
Cno. Cibils 4491 - sector C, Ap. 004

- - - - - - - - - - -

49250

- MENDIETA OLIVERA, Luis Alberto
C.I. 1.483.408
C.C. BOB 20387
Fecha de Nac. 31/10/950
Dr. Arturo Scarone 4864 Ap. 2

- - - - - - - - - - - - - -

AYESTARAN, Zulma Beatríz (h.n.)
C.I. 1.682.376
C.C. BCA 83.522
Fecha de Nac. 23/6/960
Misisipí 1486

- - - - - - - - - - - - - -

ALAMENDY BOTTA, Ramón Humberto
C.I. 1.797.184
C.C. LAB 2786
Fecha de Nac. 31/8/949
Dr. Luis Brusco 4976 bis

- - - - - - - - - - - - - -

KOMES, Isidoro (h.n.)
C.I. 676.412-3
C.C. AAA 5034
Fecha de Nac. 5/11/925
Carreras Nacionales 3264

- - - - - - - - - - - - - -

GIORDANO BETTA, Julio César
C.I. 1.295.662
C.C. BVB 25584
Fecha de Nac. 22/10/951
Juan Paullier 2996

- - - - - - - - - - - - - -

DE LOS SANTOS PEREYRA, Dorval Ataulfo
C.I. 1.101.594
C.C. EAA 20546
Fecha de Nac. 2/8/934
Coruña 2938

- - - - - - - - - - - - - -

RIVERA QUINTANA, Antonio Anabilio
C.I. 918.906-7
C.C. CQA 4790
Fecha de Nac. 8/10/930
Ruta 101 Km. 22.500

- - - - - - - - - - - - - -

VIERA DUARTE, Clemente
C.I. 1.293.219
C.C. AEB 4789
Fecha de Nac. 16/10/942
Ruta 8, Km. 26, Manzana A, Solar 22

- - - - - - - - - - - - - -

JEFATURA DE POLICIA DE MONTEVIDEO.- DIRECCION DE INFORMACION E INTELIGENCIA.-DNAPO. Nro.3

M E M O R A N D U M Nro. 2829/983.-MLE/mca.-

REFERENCIAS: Pedido de Informes Nro. 143/983

DESTINO: ES.MA.CO.

XXXXXXXXXXXXXXXXXXXXXXXXXXXXXXXXXXXXXXXXXXXXXXXXXXXXXXXXXXXXXXX

1) REFERENTE A: DURAN Julio María

REGISTRAMOS: **DURAN Julio**

OCUPACION: Chofer de CUTSA

OTROS DATOS: No registran

ANOTACIONES: EL POPULAR del 22/3/66: Publica su foto en momentos de firmar la Reforma Popular, confesionada por un grupo de Sindicatos y el PC.-

XXXXXXXXXXXXXXXXXXXXXXXXXXXXXXXXXXXXXXXXXXXXXXXXXXXXXXXXXXXXXXX

REFERENTE A: **AVILA OLIVERA Luciano**

REGISTRAMOS: **AVILA OLIVERA Luciano**

DOCUMENTOS: CI. 612.669

OCUPACION: Agente de 1ra. clase

DOMICILIO: Bernabé Michelena 6126 en 1979

OTROS DATOS: Oriental, casado, de 52 años en 1971

ANOTACIONES: 28/5/71: Según información confidencial, el tabulador en conversación mantenida con otro funcionario de esta Jefatura, manifestó terminante en apoyar en las próximas elecciones nacionales al llamado "Frente Amplio".-

XXXXXXXXXXXXXXXXXXXXXXXXXXXXXXXXXXXXXXXXXXXXXXXXXXXXXXXXXXXXXXX

REFERENTE A: MENDIETA OLIVERA Luis Alberto

REGISTRAMOS: **MENDIETA Luis Alberto**

OCUPACION: Auxiliar administrativo

OTROS DATOS: No registra

ANOTACIONES: 25/2/978: Figura en una relación fechada 15 de 1977, de la ALPFIRH (Asociación Uruguaya de Planificación Familiar e Investigaciones sobre Reproducción Humana),del Hospital Pereira Rossell.-29/I/979: Directivo de INSCRIBA (Instituto de los Órganos Sexuales), creado el 1/8/977.-

XXXXXXXXXXXXXXXXXXXXXXXXXXXXXXXXXXXXXXXXXXXXXXXXXXXXXXXXXXXXXXX

4) REFERENTE A: VIERA Duarte Clemente

REGISTRAMOS: A) **VIERA Clemente**

OCUPACION: Transporte de Leche

OTROS DATOS: No registra

ANOTACIONES: No registre

ANOTACIONES: EL POPULAR del 10/IV/963: Dirigente del Sindicato del Transporte de Leche, hace declaraciones titulades "Nuestro diario es un ejemplar orientador del proletariado".-

49252

(Continuación de memorandum Nro. 2829/983.-MLE/mca.)

REGISTRAMOS: B) **VIERA Clemente**

OTROS DATOS: No registra

ANOTACIONES: EL POPULAR del 23/IV/964: Usó de la palabra el 19 de abril, en representación de la Central de Trabajadores del Uruguay (C.T.U.), en una asamblea organizada por el Comité Unitario de Trabajadores Agrícolas y Rurales de Paysandú, en el Pueblo "El Eucalipto".-

mlb

xxxxxxxxxxxxxxxxxxxxxxxxxxxxxxxxxxxxxxxxxxxxxxxxxxxxxxxxxxxxxxxxxxxxxx

N O T A:

1) Se deja constancia que a pesar de la similitud de los nombres, cabe la posibilidad de que no se trate de las mismas personas cuyos antecedentes se solicitan.-

2) Respecto a las demás personas nombradas en la lista adjunta, no registran anotaciones en nuestra Agencia.-

xxxxxxxxxxxxxxxxxxxxxxxxxxxxxxxxxxxxxxxxxxxxxxxxxxxxxxxxxxxxxxxxxxxxxx

Montevideo, Julio 29 de 1983.-

EL JEFE DEL DPTO. 3

Carlos M. de los Santos Carnelli

COMISARIO

POLICIA DE MONTEVIDEO - DIRECCION DE INFORMACION E INTELIGENCIA - DPTO. 3

ADVERTENCIA
ES ABSOLUTAMENTE RESERVADO Y DE USO EXCLUSIVO DE LA AUTORIDAD QUE LO SOLICITA Y NO PUEDE DARSE VISTA A LA PARTE INTERESADA

1. ABADIE VICENS, Beatriz Maria
C.I. 1,657,297
C.C. AXB 19.452
Fec. Nac.: 17/12/59
Estudiante
DOM: Jose Maria Montero 2735 bis

SID - S/A
DII - S/A
SID- ANEXO 1 - S/A

2. ALONSO TEXEIRA NUÑEZ, Mary Felicita
C.I. 73.306 Salto
C.C. BMB 23.877
Fec.Nac.:25/11/59 - Salto
Bachiller
DOM: Enrique Martinez 1778 ap. 2

SID - S/A
DII - S/A

3. BICO URIBE, Juan Andres
C.I. 1.324.252-2
C.C. AVA 17.105
Fec.Nac.:3/5/55
Medico
DOM: Nicaragua 2133

SID- S/A
DII - S/A

4. CAL PEREIRA, Ana Ethel
C.I. 1.312.635
CC BPB 12.125
Fec. Nac.: 10/7/54
Medico
DOM: Coraceros 3612

SID- S/A
DII - S/A

5. CASTILLO ACOSTA, Pablo Enrique
C.I. 1.638.517-3
C.C. BAA 25.971
Fec.Nac.: 6/11/59
Bachiller
DOM: El Viejo Pancho 2538 ap. 1

SID- S/A
DII - S/A

6. COLOME LLUIS, Josefa
C.I. 1.081.885
C.C. AFA 3992°
Fec.Nac.: 26/6/45 España
Medico
DOM: Colonia 970 ap. 2

SID- S/A
DII - S/A

49254

7. DEFFEY FAGGI, Denise — SID - S/A, DII - S/A
C.I. 1.190.883-3
C.C. AZA 28.531
Fec,Nac.: 9/3/55
Psicologo
DOM: Charrua 2362

8. DE LUCA TODARO, Roberto — SID - S/A, DII - S/A
C.I. 1.661.585
C.C. BVB 30.371
Fec.Nac.: 14/1/60
Contador Publico
DOM: Oficial 3 N° 439 (Nuevo Paris)

9. GARCIA PESAMOSCA, Alicia — SID - S/A, DII - S/A
C.I. 1.264.798
C.C. BCA 72.092
Fec.Nac.:30/10/61
Bachiller
DOM: Gral. Santander 2320

10. GAYOSO HERMIDA, Cristina — SID - c/A, DII - c/A
C.I. 1.302.505-7
C.C. BMB 21.135
Fec.Nac.: 7/2/54
Contador Publico - Licenciado en Administración
DOM: Av. Italia 2759 C

11. GIORELLO TESLDE, Raul Alberto° — SID - c/A, DII - c/A
C.I. 2.748.752-0
C.C. TAA 33.650
Fec.Nac.:1/10/53 - Tacuarembó
Medico
DOM: Serratosa 3830 D ap.3

12. LANZANI SCARANI, Leonardo Carlos — SID - S/A, DII - S/A
C.I. 1.124.583-9
C.C. BQA 15.618
Fec.Nac.:26/10/58
Bachiller
DOM: Tomas Villalba 3288

13.LILLO CRESSANTTI, Olga Luisa
C.I.1.548.253
C.C. BBB 31.898
Fec.Nac.:10/8/61
Bachiller
DOM: J.J. Rousseau 3659

SID - S/A
DII - S/A

14.NAVARRO LALUZ, Maria Graciela
C.I. 1.396.182
C.C. BSA 9986
Fec.Nac: 3/2/52
Bachiller
DOM: Chile 4070

SID - S/A
DII - S/A

15.RODRIGUEZ FOLLE, Francisco Maria
C.I. 1.296.568
C.C. BCA 63547
Fec.Nac.:14/8/58
Economista
DOM: Jose B. Lamas 2935

SID - S/A
DII - S/A

16.RODRIGUEZ REGA, Maria Cristina
C.I. 1.103.280
C.C. AXB 12.813
Fec.Nac.: 13/11/47
Psicologo
DOM: Juan Benito Blanco 664 ap. 401

SID - S/A
DII - S/A

17.SALVO MORALES? Virginio Alberto
C.I. 30.929 - Flores
C.C. BQB 16.311
FEc.Nac.:11/4/62 - Flores
Bachiller
DOM: Blandengues 1725

SID - S/A
DII - S/A

18.SANIBO GINZO, Samara
C.I. 1.166.057-6
C.C. AXA 19.019
Fec.Nac.:3/2/58
Bachiller
DOM: Quebracho 2727

SID - S/A
DII - S/A

19.SATKIN SCHOR, Sylvia

C.I. 1.402.129

C.C. AVB 5592

Fec.Nac.:6/10/57

Bachiller

DOM: Reconquista 356 ap. 004

SID - S/A
DII - S/A.

JEFATURA DE POLICIA DE MONTEVIDEO.- DIRECCION DE INFORMACION E INTELIGENCIA.-DEPTO.Nro. 3

M E M O R A N D U M Nro. 2930/983.-MLE/mca.-

REFERENCIAS: Pedido de Informe Nro. 144/983

DESTINO: ES.MA.CO.

xxxxxxxxxxxxxxxxxxxxxxxxxxxxxxxxxxxxxxxxxxxxxxxxxxxxxxxx

1) REFERENTE A: GAYOSO HERMIDA Cristina
REGISTRAMOS: **GAYOSO HERMIDA Cristina**
DOMICILIO: San Martin 2854 Apto. 1
DOCUMENTOS: CI. 1.502.505
OCUPACION: Empleada Consultorio Dr. Manuel Galloso
OTROS DATOS: Oriental, soltera, de 19 aps de edad
ANOTACIONES: 6/X/73: Detenida el 8/VII/973 por personal de la Secc. 5ta. cuando saliendo de la Universidad, se daba a la guga.- Internada en la Secc. 11a.-22/2/77: Detenida por el D-2 de la DII en su domicilio, en base a las declaraciones efectuadas por el sedicioso detenido Carlos Francisco Chagas Soler.-Inspeccionado su domicilio se incautó material literario y discográfico de corte marxista.-Interrogada, manifestó que nunca desarrolló tareas en favor del MLN., no conociendo, además, la que pudiera haber desarrollado Chagas Soler.-23/2/77: Internada bajo el Régimen de Medidas Prontas de Seguridad a disposición del Poder Ejecutivo.-3/3/977: Por disposición del Juez Militar de Inst. de 3er. Turno, recupera la libertad bajo emplazamiento.-

xxxxxxxxxxxxxxxxxxxxxxxxxxxxxxxxxxxxxxxxxxxxxxxxxxxxxxxx

REFERENTE A: GIORELLIO TESLDE Raúl Alberto
REGISTRAMOS: **GIORELLO TEALDE Raúl Alberto**
DOCUMENTOS: CI de Tacuarembó 28.684
DOMICILIO: Juan Acosta 3910 en 1975
OTROS DATOS: Oriental, soltero, de 21 años en 1975
ANOTACIONES: 26/3/76: Según Relación del 13/9/975 de la Dirección de Grupos de Apoyo, el titular fué internado el 12/9/75 en el Establecimiento Cilindro.-El mismo fué detenido en la Facultad de Medicina junto a 138 estudiantes en razón de su posible vinculación con un paro realizado en dicha casa de estudios.-Trasladado al Cilindro Municipal donde luego de identificado y ante la falta de pruebas al no comprobarse su grado de responsabilidad, fué emplazado para el 15/9/75.-Dicho día luego de interrogado, recobró la libertad.-

xxxxxxxxxxxxxxxxxxxxxxxxxxxxxxxxxxxxxxxxxxxxxxxxxxxxxxxx

N O T A:

Respecto a las demás personas nombradas en la liste adjunte,

//

SOLICITUD DE ANTECEDENTES

MOREIRA MOREIRA, Armando Renée.-
C.I. 18.784
C.C. CEA 6806
Nac:
Dom: Avda. Gral. Artigas 353 (La Paz-Canelones)

SID- S/A
DII - S/A

- - - -

PEREIRA MACIEL, José Carlos.-
C.I. 1.507.842.
C.C. CEA 16.386
Nac: 20/7/53
Dom: Suarez 88 Ap. 2 (La Paz)

SID- S/A
DII- S/A

- - - -

GUARNIERI BEHERENS, Oscar Mario.-
C.I. 1.128.586
C.C.
Nac: 28/5/59
Dom: Libertad 355 (La Paz)

SID- S/A
DII - S/A

- - - -

CONTRERA, Ricardo.-
C.I. 650.028
C.C. BEA 4876
Nac: 21/7/28
Dom: 17 mts. Nº 94 (La Paz)

SID- C/A
DII - C/A

- - - -

PEREIRA CANTERO, Juan Bautista.
C.I. 1.227.545
C.C. CEA 10.729
Nac: 4/7/37
Dom: Dr. Tiscornia 702 (La Paz)

SID- C/A
DII- S/A

- - - -

GARCIA CORUJO, Juan Ricardo.-
C.I. 2.722.622
C.C. CGA 6343
Nac: 21/12/38
Dom: Av. Artigas 88 apto. 2 (Las Piedras)

SID - S/A
DII - S/A

- - - -

CALIXTRO, Juan George.-
C.I. 2.617.952
C.C. COA 3825
Nac: 7/9/40
Dom: Ruta 8 Km. 28.

SID - S/A
DII- C/A

- - - -

GUIDOBONO, Carlos Rodolfo.-
C.I. 1.669.428
C.C. CMA 31.051
Nac: 5/6/60
Dom: Vehicular 4 Nº 1481 Pando.

SID- S/A
DII - S/A

- - - -

CASCALLARES VALENTIN, José Enrique.-
C.I. 1.436.072
C.C. AKA 10.520
Nac: 27/7/58
Dom: Barrio Los Diamantes - Manzana 204 Solar 3 (Pando).

SID- S/A
DII - S/A

- - - -

CALCAGNO SORIA, Washington Daniel.- SID - S/A
C.I. 1.745.261 DH - S/A
C.C. CMA 28.225
Nac: 25/9/54
Dom: Laurnaga s/n Villa El Ombú (Pando)

////

MAIOTTO FOIRATTO, Enrique.-
C.I. 897.440-1 SID - S/A
C.C. EMB 14.466 DH - S/A
Nac: 27/6/38
Dom: Ruta 8 Km. 40.

////

MACIAS, Omar.- SID - S/A
C.I. 2.024.723 DH - S/A
C.C. CMA 9707
Nac: 22/10/27
Dom: Calle Vecinal Nº 896 (Pando).

////

CALCAGNO GONZALEZ, Danubio.- SID - S/A
C.I. 1.495.628-1 DH - S/A
C.C. CMA 16.307
Nac: 23/11/27
Dom: Laurnaga s/n Villa "El Ombú" (Pando)

////

GALLOSO, Ismael,José.- SID - S/A
C.I. 53.352 DH - S/A
C.C. CIA 10.316
Nac. 2/9/42
Dom: Villa "El Bosque" (Pando)

////

LENCINA NUÑEZ, Juan Pablo.- SID - S/A
C.I. 1.669.844.7 DH - S/A
C.C. CMA 31.582
Nac: 28/8/61
Dom: Laurnaga s/n casi Gorostiaga (Pando)

////

POLICIA DE MONTEVIDEO
DIRECCION DE INFORMA-
CION E INTELIGENCIA.-
DEPARTAMENTO Nro. III

MEMORANDUM Nro. 2921/983.- GPC/mdt.-

REFERENCIA: Pedido Informe 145/983. C-2
ES.MA.CO..-

DESTINO : C-2. ES.MA.CO..-

1)- REFERENTE A : MOREIRA MOREIRA : Armando Renée.-
REGISTRAMOS : **MOREIRA : Armando.-**
OCUPACION : Músico.-
DATOS PERS. : No se registran.-
ANOTACIONES : 1/7/64: Vocal de la Asociación Uruguaya de Músicos por el período 1962/64.- 7/6/966: Figura en el 10 lugar en la lista lema : "7 de Julio de 1947", para ser reelecto miembro de la / Comisión Directiva de AUDEM por el período 1966/968.-.-.-.-.-.-
.-.

2)- REFERENTE A : CONTRERA : Ricardo.-
REGISTRAMOS : **CONTRERAS : Ricardo.-**
OCUPACION : Electricista. Balancinero Empresa DAYMAN.-
DOMICILIO : Lima 1868, Apto. 3.-
DATOS PERS. : Oriental, soltero, de 42 años de edad en 1970.-
DOCUMENTOS : C. C. B.E.A. 4876.-
ANOTACIONES : 8/4/964: "El Popular" del 13/III/964, pág. 5: Integrante de la lista Nro. 6 pro comunista para las Elecciones de // los obreros de Radio Electricidad.- 26/1/976: Afiliado Nro. 17.861 al Partido Comunista desde el 7/VI/962, según material incautado a raíz de la detención de Rodney Tibaldo ARISMENDI el 8/5/974.- 4/IV/979: Ampliando anotación anterior, se establece que militó / en el Seccional 12 y 19a, siendo presentado por Raúl NIETO para / su afiliación al PCU, según material incautado por OCOA en feb/76 "Operación Morgan".-
.-.

3)- REFERENTE A : CALIXTRO : Juan George.-
REGISTRAMOS : **CALIXTO FERREIRA : Juan.-**
OCUPACION : CHOFER de AMDET.-
DOMICILIO : Pajas Blancas. Avda 1 Nro. 5415 (Montevideo/969).-
DATOS PERS. : Uruguayo de 28 años de edad, en 1969.-
ANOTACIONES : 6/X/978: Afiliado Nro. 42.948 al Partido Comunista desde el 30/XI/969, siendo presentado por Francisco MICELLI para su afiliación al PCU, según material incautado por OCOA en feb/76, "Operación Morgan".-
.-.

49260

..//

CONTINUACION MEMORANDUM Nro. 2921/983.- GLC/mdt.-

//..NOTA: Se deja constancia que pese a la similitud de nombres, puede no tratarse de las mismas personas.-

.-.

Montevideo, 4 de agosto de 1983.-

POLICIA DE MONTEVIDEO - DIRECCION NACIONAL DE INFORMACION

EL JEFE DEL DPTO. 3

Carlos M. de los Santos Carnelli

COMISARIO

ADVERTENCIA

ESTA INFORMACION ... AMENTE

RESERVADA ... DE LA

SOLICITUD DE ANTECEDENTES

LEMOS VILARTE, Banchou
C.I. 1.052.565
C.C. BNA 21229
Nac. 10/9/934
Dom. Cnel. Juan Belinzon 4999

SID DII S/A

TOLELO , Juan Ives (h.n.)
C.I 1.409.492
C.C. BDA 38516
Nac. 24/11/927
Dom. Paysandú 1887

SID DII S/A

GOMEZ GONZALEZ, Albaro
C.I. 1.500.489
C.C. BDB 35007
Nac. 23/8/928
Dom. Pirineos 2832

SID DII S/A

RODRIGUEZ, Wilson (h.n.)
C.I. 1.496.945
C.C. BNB 21654
Dom. Calle 1 Nº 12 (Gral. Flores y Chimborazo
NAC. 15/3/941

SID DII S/A

MORALES, Homero Oiano (h.n.)
C.I. 1980.389
C.C. BZA 29652
Nac. 20/3/927
Dom. Bulevard José Batlle y Ordoñez 5247

SID DII S/A

SILVANO BARLESIO, Arys Griselda
C.I. 1.519.873
C.C. BVA 29509
Nac. 9/8/59
Dom. Jaime Cibils 3003

SID = S/A
DII = S/A.-

MORENO NOTARFRANCESCO, Rodolfo Enrique
C.I. 956.141
C.C. BNB 23766
Nac. 9/8/944
Dom. Rambla Rca. del Perú 815 Ap. 1401

SID DII S/A

GABIANI FERNANDEZ, Alba Adriana
C.I. 3.048.763-4
C.C. ASB 12060
Nac. 17/6/961
Dom. Carlos Roxlo 1513

SID DII S/A

ABOY LEMOS, Mónica Beatríz
C.I. 1.444.685-2
C.C. BNA 40852
Nac. 26/8/ 63
Dom. Andrés Spikerman 4034

SID DII S/A

FROS ALVEZ, Adolfo 49262
C.I. 900.474
C.C. BBB 15538
Nac. 20/9/29
Dom. Calle 083 Nº 6062 (Millán y Lecoq)

SID DII S/A.-

SERRON RAMIREZ, Elis María
C.I. 1.189.065
C.C. BDA 23949
Nac. 15/1/937
Dom. César Cantou 3967

- - - - - - - - -

TORRES, Aristides (h.n.)
C.I. 831.56
C.C. BUB 23.105
Nac. 12/4/933
Dom. Atanásildo Suárez 211 Ap. 7

- - - - - - - - -

LA CUNHA NUÑEZ, Carlos Albérico
C.I. 1.062.950-1
C.C. BBB 16945
Nac. 8/11/930
Dom. Ramón Márquez 3686

- - - - - - - - -

VILLARUEVA, José Ignacio (h.n.)
C.I. 1.426.157
C.C. BNA 36294
Nac. 23/12/933
Dom. Santa Ana 3573 Ap. 6

- - - - - - - - -

DE LA SIERRA TABEIRA, Manuel Fermín
C.I. 756.007
C.C. BCB 16519
Nac. 1/05/936
Dom. Juan Ramón Gómez 3021

- - - - - - - - -

PRESA CALVETTE, Ciriaco
C.I. 1.095.527
C.C. BNB 12.796
Nac. 15/3/20
Dom. Carlos Gardel 2182

- - - - - - - - -

GOMEZ BOTTERO, Juan Carlos
C.I. 765.762
C.C. BDB 13657
Nac. 25/3/22
Dom. Rivera Indarte 4386

- - - - - - - - -

DE SOUZA NUÑEZ, Luis Alberto
C.I. 1.624.470
C.C. BBB 17.147
Nac. 12/8/32
Dom. Oficial 3 B Nº 1144, Entre Islas Canarias y Orticochea

- - - - - - - - -

DOS SANTOS LOPEZ, Helvecio
C.I. 709.218
C.C. BDA 29975
Nac. 19/9/918
Dom. 24 de Abril 4657

- - - - - - - - -

RODRIGUEZ CANDALES, Juan Carlos
C.I. 1.431.830
C.C. BAA 5.265
Nac. 25/5/20
Dom. Tiburcio Gómez 1341 Ap. 3

49263

- - - - - - - - -

CASTRO PELUFFO, Elbio
C.I. 361.314-1
C.C. BOB 9.021
Nac. 30/6/25
Dom. Cno. Público S/N Ruta 8 Km. 21.500

STD 3 S/A

- - - - - -

LEMOS VIDARTE, Justo Luciano
C.I. 1.046.014
C.C. BOA 3.986
Nac. 28/7/44
Dom. Juan Rosas 4237 Ap. 1

STD 3 S/A

- - - - - - -

GONZALEZ TOLEDO, Vicente
C.I. 1.427.875
C.C. BRA 22294
Nac. 5/4/30
Dom. Nueva California 1632

STD 3 S/A

- - - - - - -

MIAKIST, Jorge (h.n.)
C.I. 1.015.906
C.C. BZB 32208
Nac. 28/6/39
Dom. Millán 4577 bis

STD 3 S/A

- - - - - - -

FERNANDEZ ZAMIT, Januario
C.I. 933.339
C.C. BDB 21464
Nac. 31/10/26
Dom. Pichinango 4979 Ap. 2

STD 3 S/A

- - - - - - -

LEMOS, Euclides (h.n.)
C.I. 1.181.926
C.C. BDA 46679
Nac. 18/6/30
Dom. Hungría 3729

STD 3 S/A

- - - - - - -

SORIA RAMOS, Florencio
C.I. 1.844.420
C.C. BPA 13.195
Nac. 5/1/29
Dom. Isla de Gaspar 2720

STD 3 S/A

- - - - - - -

SILVEIRA CORREA, Ignacio Nery
C.I. 17.028 (Artigas)
C.C. BZB 48311
Nac. 17/4/25
Dom. Goethe 4472

STD 3 S/A

- - - - - - -

FIGUEROA FIGUEROA, Amrico
C.I. 725.811
C.C. BVB 9.985
Nac. 18/5/24
Dom. Paraguarí 591

STD 3 S/A

- - - - - - - -

BAUTISTA PEREZ, Paulo
C.I. 1.019.970
C.C. AKA 10964
Nac. 7/7/23
Dom. Alta Tensión 3895

STD 3 S/A

49264

- - - - - - - -

VELAZQUEZ DIAZ, Nelson Isaac
C.I. 1.513.376-1
C.C. BPA 13.947
Nac. 19/9/39
Dom. Jujuy 2732

- - - - - - - -

MORALES RODRIGUEZ, Homero Osmar
C.I. 1.775.363
C.C. BZA 27243
Nac. 28/7/55
Dom. Luis Moro 4472

- - - - - - - -

BAUTISTA FAGUNDEZ, Anaclides
C.I. 1.101.365-6
C.C. BOB 6.702
Nac. 12/10/26
Dom. Galvani 4986

- - - - - - - -

LOPEZ, Isabelino (h.n.)
C.I. 1.372.353
C.C. BOB 17.911
NAC. 22/2/34
Dom. Carlos Reyles 522 (Las Piedras)

- - - - - - - -

FERREIRA BICA, Juan Francisco
C.I. 965.182-8
C.C. BOB 23857
Nac. 19/9/27
Dom. Vigía 5289

- - - - - - - -

CANABE NALERIO, Firpo
C.I. 651.257
C.C. BCA 14.729
Nac. 7/5/29
Dom. Adrian Troitiño 1949 Ap. 3

- - - - - - -

GUEDES SILVEIRA, Pedro
C.I. 839.593
C.C. BZA 14.469
Nac. 22/12/26
Dom. Aparicio Saravia 5010

- - - - - - - -

RUIZ, Eduardo (h.n.)
C.I. 1.207.084
C.C. BDA 18.314
Nac. 14/10/28
Dom. Falencia 3441

- - - - - - - -

TABORDA PEREYRA, Salvador
C.I. 1.243.670
C.C. BTA 12.958
Nac. 18/6/22
Dom. Pasaje E Nº 2097 Entre La Paloma y Pernambuca

- - - - - -

GONZALEZ CANACHO, José Ambrosio
C.I. 719.227.
C.C. HDB 2.367
Nac. 7/12/27
Dom. Salto S/N y Costanera (Las Piedras)

//////////

COR, Gerónimo (h.n.)
C.I. 2.516.166-3
C.C. RAB 9.187
Nac. 6/7/933
Dom. José Mármol 233 Ap. 3

- - - - - - -

REALAN TERRA, Edelmiro
C.I. 625.405
C.C. BUB 14.550
Nac. 4/2/927
Dom. Calle J. Nº 5937 (Barrio Sarandí)

- - - - - - - -

ALANIZ, Angel Elías (h.n.)
C.I. 1.420.892
C.C. GBB 10.752
Nac. 10/2/937
Dom. Maratón 3254

- - - - - - - -

SEVERO MACIERA, Alfeo
C.I. 1.224.395
C.C. BTA 6.829
Nac. 17/3/930
Dom. Agraciada 3935

- - - - - - - -

BARBOZA JUAREZ, Victorio Hugo
C.I. 725.763
C.C. CDA 34441
Nac. 12/9/928
Dom. Carlos A.-López- 5049

- - - - - - - -

CACERES, Diego Lamas (h.n.)
C.I. 1.618.732-1
C.C. TGD 1.735
Nac. 16/10/31
Dom. Saint Bois 4744 Ap. 2

- - - - - - - - -

VARGAS HERNANDEZ, Luis Alberto
C.I. 735.422
C.C. BDA 15.570
Nac. 26/11/31
Dom. Cno. Los Ceibos 4750 Km. 25.500 Ruta 8

- - - - - - - - -

ALVAREZ HERNANDEZ, Luis Alberto
C.I. 664.985
C.C. BNB 11.058
Nac. 5/11/22
Dom. Calle 126 º 2112 Ap. 002 Block 3 Malvín Norte

- - - - - - - - -

DA SILVA, Noel (h.n.)
C.I. 1.498.101-4
C.C. BDA 29814
Nac. 20/12/34
Dom. Camino Barbizán 5364 (Ruta 8 Km. 27)

- - - - - - - - -

PEREIRA HEREU, Volney Adolfo — SID - C/A en poder del Cnel. Standinger.-
Fecha de Nac. 18 de Noviembre/925 — DII - S/A
C.I. 521.914
C.C. Serie BPB Nº 5.511
Dalmiro Costa 4460

LEMPEL RAIJMAN, Fanny — SID - S/A
Fecha de Nac. 18 de Mayo/948 — DII - S/A
C.I. 1.390.438
C.C. Serie ACB Nº 8.086
Dalmiro Costa 4460

KREMER SCHULTZ, Leopoldo Rodolfo — SID - S/A
Fecha de Nac. 21 de Setiembre/918 — DII - S/A
C.I. 342.779
C.C. Serie AZA Nº 20.189
Francisco Llambí 1376

BERTOA, Elisa — SID - S/A
Fecha de Nac. 08 de Julio/935 — DII - S/A
C.I. 992.074
C.C. Serie BAA Nº 24.822
14 de Julio 1437 Bis? Ap.4

CAFAKO LAURINO, Mónica — SID - S/A
Fecha de Nac. 15 de Diciembre/963 — DII - S/A
C.I. 1.859.242
C.C. Serie BLB Nº 32.744
Juan Paullier 2665

PEREIRA LAPIDO, Ruben Andrée — SID - S/A
Fecha de Nac. 04 de Junio/947 — DII - S/A
C.I. 1.023.496
C.C. Serie AXB Nº 13.378
Ramón Massini 3183 Ap.602

OLIVER SANGUINETTI, Carlos Alberto — SID - S/A
Fecha de Nac. 3 de Noviembre/941 — DII - C/A
C.I. 1.006.774
C.C. Serie BVA Nº 18.618
Gregorio Camino 878

MOREIRA BORGES, Cristóbal — SID - S/A
Fecha de Nac. 1º de Noviembre/950 — DII - S/A
C.I. 1.839.839
C.C. Serie GBA Nº 5.365
Casavalle 3289 Ap. 202

MENDIETA MENDEZ, Daniel Angel — SID - C/A
Fecha de Nac. 1º de diciembre/946 — DII - C/A
C.I. 1.484.139-9
C.C. Serie JBA Nº 4.022
Durazno 1515 Habitación 6

ITURRAZABAL VIERA, Jorge Luis — SID - S/A
Fecha de Nac. 7 de Octubre/949 — DII - S/A
C.I. 1.255.961
C.C. Serie BAA Nº 23.192
Austria 2168

49267

PEÑALOZA MEZZETTA, Juan Pedro
Fecha de Nac. 7 de Mayo/954
C.I. 1.856.736
C.C. Serie JAE Nº 5.779
Fernández, Crespo 1945 Ap.3

SID- S/A
DII - S/A

RICHARD NESSI, Héctor Hugo
Fecha de Nac. 7 de Marzo/956
C.I. 83.056 (Salto)
C.C. Serie TCC Nº 13.364 (Salto)
Capitán Peterossi 3980

SID- S/A
DII- S/A

GONZALEZ MANQUI, Fernando Juan
Fecha de Nac. 12 de Octubre/944
C.I. 1.126.652
C.C. Serie BNA Nº 26.383
Avda. Artigas (Atlántida)

SID- S/A
DII- S/A

FERRON CARREIRA, Héctor
Fecha de Nac. 16 de Mayo/958
C.I. 1.991.474-7
C.C. Serie ATB Nº 10.984
Rivera 888

SID- S/A
DII- S/A

BICA ARAUJO, Ruben Mario
Fecha de Nac. 25 de Agosto/956
C.I. 1.555.730-7
C.C. Serie BNA Nº 34.418
Camino del Andaluz Km. 5.200 (Calle Santa Rita)

SID- S/A
DII- S/A

DENIS SOSA, Carlos
Fecha de Nac. 21 de Mayo/944
C.I. 1.579.357-3
C.C. Serie GDA Nº 5.153
Murillo 2589

SID- S/A
DII- S/A

GONZALEZ SOUZA, Luis Emir
Fecha de Nac. 10 de Diciembre/958
C.I. 1.675.315
C.C. No tiene
Boizo Lanza 3963

SID- S/A
DII- S/A

RODRIGUEZ HERNANDEZ, Dante
Fecha de Nac. 20 de Octubre/954
C.I. 1.966.638
CC. Serie BTB Nº 26.213
Bogotá 3232 Ap.1

SID- S/A
DII- S/A

ABIAUME SOSA, Oscar Alfredo
Fecha de Nac. 21 de Octubre/930
C.I. 612.689
C.C. Serie CBBNº 916
Horizonte 5515

SID. S/A
DII - S/A

DIRECCION

, 4/8/83

2986/983

a la Oficina de

Dpto C-2 – ESMACO

EL JEFE DEL DPTO. 3

Carlos M. de los Santos Carnelli
COMISARIO

ANOTACIONES

492 68(3)

POLICIA DE MONTEVIDEO
DIRECCION DE INFORMA
CIO.. E INTELIGENCIA
DEPARTAMENTO NRO.III

MEMORANDUM NRO.2936/983/MLE-boc.-

Montevideo, 4 de agosto de 1983.-

REFERENCIA : Pedido de Inf.No.147183.-

DESTINO : DPTO. C-2 = ESMACO.-

1)=REFERENTE A : OLIVER SANGUINETTI, Carlos Alberto.-
REGISTRAMOS : **OLIVER, Carlos.-**
UNICO DATO : Médico.-
ANOTACIONES : 26!2!63 : Según información confidencial, es médico del Hosp. de Clínicas y est'a vinculado al Sindicato Médico y a un movimiento que se hiciera contra la Directiva democrática de la Asociación de Funcionarios del Hosp. de Clínicas.-----

==========

2)=REFERENTE A : MENDIETA MENDEZ, Daniel Angel.-
REGISTRAMOS : **MENDIETA MENDEZ, Daniel Angel.-**
DOCUMENTO : C.I.: 1.484.139.-
DOMICILIO : Gobernador Viana 2666.-
DATOS PERS. : O.,.C., 29 años en 1976.-
OCUPACION : Soldado de 1a.-
ANOTACIONES : 8/11/76: Detenido por personal de la Brigada de Narcóticos y Drogas Peligrosas, en el local del Club de Fútbol Alto Perú. Se identificó como "el Teniente 1o.Miguel MENDEZ RODRIGUEZ, del ESMACO; portaba un uniforme militar sin distintivos. Interrogado, manifest'o que concurrió a dicho lugar para entrevistarse con Gilberto PEREYRA TABAREZ, en relación a una agenda incautada en la que figuraba el nombre de éste debajo del de Rodney ARISMENDI; que su entrevista era para establecer qué relación existía entre la dueña de la agenda, María Anabela DIAZ ALVAREZ y PEREYRA TABAREZ. Agregó que la detenida era esposa de un Oficial del Ejército que por ese motivo se encontraba internado. Posteriormente se comprueba que se trata realmente de el Soldado de 1a.Daniel Angel MENDIETA MENDEZ, de la Escuela de Especialidades del Ejército, esposo de la detenida, de la cual estaba separado y que antes de irse de su casa le quitó a su esposa la referida agenda. Por disposición de la superioridad, fue entregado con Memorandum a la Unidad donde presta servicio. 19/7/83: Por OF.No.471/83 del Juzg.Mil. de 1a.Ins-

..//..

CONTINUACION MEMORANDUM NRO.2936/983/MLE-boc.- HOJA II°-

ANOTACIONES (CONT): Tencia de 5p.Turno, ha quedado sin efecto su localización y conducción, por haber prescrito el delito.---------

==========

N O T A :

1)=Se deja constancia que a pesar de la similitud de los nombres, cabe la posibilidad de que no se trate de las mismas personas cuyos antecedentes se solicitan.-

2)=Las demás personas mencionadas en la Lista adjunta, no registran anotaciones en esta Agencia.-

==========

EL JEFE DEL DPTO. 3

Carlos M. de los Santos Carnelli

COMISARIO

49270

[redacted]

PAF

Ejem. ...Nº 05....

R.O.U.
ES.MA.CO.
E.M.COORD.
DEPTO. C-2
MONTEVIDEO
02/AGOSTO/983

PEDIDO DE INFORMACION Nº 148/983

I - FECHA ANTES DE LA CUAL SE NECESITA LA INFORMACION:

- Lo antes posible -

II - INFORMACION EXISTENTE:

A - EVALUACION: F - 6

B - T E X T O :

En la última visita realizada por el Delegado de la Cruz Roja Internacional Señor Pierre Josseron, solicitó datos sobre la situación de Félix Sebastian ORTIZ C.I. 13.647 del Departamento de Río Negro.-

III - INFORMACION SOLICITADA:

La que se disponga sobre la mencionada persona así como de su probable detención.-

IV - DISTRIBUCION:

EJEMPLAR Nº 1 : S.I.D. ✓
EJEMPLAR Nº 2 : A - 2 ✓
EJEMPLAR Nº 3 : N - 2 ✓
EJEMPLAR Nº 4 : D.I.I. ✓
EJEMPLAR Nº 5 : ARCHIVO DEPTO. C-2/ES.MA.CO..-

ESTADO MAYOR CONJUNTO - INFORMACIONES -

El Jefe del Departamento C - 2/ ES.MA.CO..-

Coronel

Jorge Luis Staudinger

49271

[redacted]

Copia Nº ..... de ..... Ejemplares

Página ..... de ..... Páginas

RESERVADO

COMANDO GENERAL DE LA ARMADA

COMUNIDAD NAVAL DE INTELIGENCIA

RESUMEN DE INFORMACION Nº 171/ 983

AGENCIA: E M I N T

FECHA: 05 AGO 83

REFERENCIA: CONTESTA PEDIDO DE INFORMACION

ORIGEN: E M I N T

AREA / PAIS: R. O. DEL URUGUAY

DIFUSION ANTERIOR: NEGATIVO

DISTRIBUCION: ES.MA.CO (Dpto. 2) - A R C H I V O

ANEXOS: NEGATIVO

TEXTO: De la persona mencionada en Pedido de Información Nº 148/983-ES.MA.CO (Dpto. 2), esta Agencia informa:

REFERENTE A: ORTIZ, Félix Sebastian

REGISTRAMOS: **ORTIZ, Félix Sebastian**

DOC.: C.I. Nº 13.647

DOM.: Avda. del Hipódromo Nº 3210

LDN.: Río Negro

- Figura en nómina de personas cuyo paradero se desconoce, según P.N.I. Nº 05/83 - O.C.I.P.

REMITIR A: ORTIZ PIASCLI, Félix

- Hombre de nacionalidad de 47 años de edad, domiciliado en Uruguay, según Boletín Informativo Nº 4/83 de "ORTIZ PIASCLI, Félix".

REMITIR A: **ORTIZ, Félix**

GRUP: Sin especificar

CAT OCUP: Obrero o Similar

- 1966: Candidato a la Cámara de Representantes por la lista 1001, 2001, 3001, por el Departamento de Montevideo.-

-06 JUL 66: "EL POPULAR": Hemos encontrado en el FIDEL el camino de hacer efectivo el cambio que el País necesita.-

-02 JUL 66: "EL POPULAR": Plena adhesión hacia la "EL CAUDILLO". ..//

RESERVADO

49272

RESERVADO

COMUNIDAD NAVAL DE INTELIGENCIA

CONTINUACION DE: [illegible] Nº 171 / 983 - [illegible]

//..

- 24 AGO 66: "EL POPULAR": Habla en comité Solidaster del FIDEL.
- 30 DIC 66: "EL POPULAR": Dirigentes Sindicales se adhieren celebración X Aniversario EL POPULAR.
- 12 JUL 77: "OF. Nº 374/77": (P. LEGISLATIVO):- Comprendido en el Art. Nº 1 Literal a) del Acto Institucional Nº 4.-
- 12 MAY 80: (O.C.O.A.): De acuerdo a lo manifestado en Acta de Interrogatorio a "Victorio Dorilo CASARTELLI BINACHI" en el año 1973, el causante era el secretario de la Organización del P.C.
- 29 SET 80: Según carta del 25 JUL 83 del comité Central del P.C., el Partido resolvió expulsar del partido el causante junto a otros miembros por traidores.-

ESTADO MAYOR GENERAL DE LA ARMADA
2da DIVISION
República O. del Uruguay

Capitán de Navío (GG)

JOSE T. TOMAS
Jefe de la 2da. División del
Estado Mayor General de la Armada

49273

RESERVADO

ES. A - Ped/ inf. 148 01

f. 2

POLICIA DE MONTEVIDEO
DIRECCION DE INFORMACION E INTELIGENCIA.-
DEPARTAMENTO Nro. 3.-

POLICIA DE MONTEVIDEO - DIRECCION DE INFORMACION e INTELIGENCIA - DPTO. 3

M E M O R A N D U M : Nro. 3001/983/MEP/gwg.-

REFERENCIA: Pedido de Inf. Nro. 148/983.- ES.MA.CO.

DESTINO: ESTADO MAYOR CONJUNTO.-

= =

1) REFERENTE: ORTIZ, Felix Sebastian.-
REGISTRAMOS: ORTIZ, Felix Sebastian.-
DOCUMENTOS: C.I. 354.403.-
DOMICILIO: Garibaldi Nro. 2057 Ap. 5 (971).-
DATOS PERS: Oriental casado de 35 años (971).-
ANOTACIONES: 21/8/964.- Integra los cuadros dirigentes de FUECI.- El día 21 de agosto dicta una conferencia sobre el tema "Actividad de los trabajadores del comercio en Cuba" en el local central del Movimiento Revolucionario Oriental (M.R.O.).- 1/5/964.- Viajó a Cuba como delegado para asistir a los festejos realizados en La Habana.- "EL POPULAR" del 5/8/966 Pág. 10. Publica su foto y manifestaciones referente a un proyecto del FIDEL, en que se muestra ferviente partidario.- EL POPULAR del 6/7/966 firmante de un manifiesto de dirigentes sindicales exhortando a adherirse al Comité Central Obrero del FIDEL.- Candidato del FIDEL, como suplente a la Cámara de Representantes en las elecciones de 1966.- 14/1/972.- Según Oficio Nro. 916 del 28/12/971 del Depto. 6 se establece que el causante fue detenido conjuntamente con otras personas que se hallaban en el interior de un club de la U.J.C. en Avda. Rivera y Alarcón y desde la cual se baleó a una caravana de la Juventud Uruguaya de Pié que luego de realizado un acto en la plazoleta Viera se desplazaba hacia el centro por la mencionada arteria.- Interrogado y a pesar de haberse encontrado dos revolveres ocultos en una cloaca del Club manifestó desconocer la existencia de armas en el mismo y que la pedrea y posterior balacera provino de la caravana de la JUP.- El Sr. Juez de Instrucción de 1er. Turno dispuso que recuperara la libertad.- 4/4/972.- En la fecha se informa por parte del Depto. II que el causante es militante activista de las Seccionales 18 y 24 del Partido Comunista sitas en Rivera y Pastoriza.- 2/8/976.- Según nómina de funcionarios rentados del Partido Comunista registradas en las carpetas incautadas a Sergio A, BARREIRO NUÑEZ, el titular integra la Agrupación "POCITOS" desempeñandose como Srio-Org-Seccional.- Se agrega que era Secretario de la Secc. 24a. de dicho Partido en el año 1974.- 8/3/978.- (Por Acta Nro. 5039 tomada en 1977 en OCOA a Humberto Julio RUOCCO CAMBON) en 1976 ocupaba el cargo de Primer Secretario en el Seccional "Centro" del P.C. clandestino.- 29/2/980.- El 30/9/71 presentó a Víctor ESTECHE para su afiliación al PCU según OCOA en 1976.- 24/4/981.- Por Memo. Nro. 06/81 del 1/1/981 la Sección "Información " de la DII resume un estado de situación del PCU durante el año 1980 en la cual se sindica al titular como Secretario de Organización del Comité Departamental de Montevideo.- 29/10/982.- Audición "URUGUAY, UN PUEBLO EN LUCHA", propalando por ondas de Radio "LA HABANA" CUBA.-, correspondiente al día 26 de marzo de 1982.- Informa que el P.C.U. ha denunciado en un discurso su "desaparición " en el Uruguay, en el transcurso de los últimos meses junto a otros jóvenes dirigentes sindicales.- 24/11/982.- Audición "PROGRAMA PARA URUGUAY" propalado por ondas de RADIO BERLIN INTERNACIONAL, correspondiente al día 15 de febrero de 1982.- Informe que el Partido Comunista Uruguayo dió a conocer una declaración que denuncia que se encuentra "secuestrado o desaparecido junto a otros dirigentes sindicales.- 6/12/982.- Según "Documento" del P.C.U. titulado "DENUNCIAMOS ANTE LA OPINION PUBLICA NACIONAL E INTERNACIONAL" fechada el día 25/9/981 en Montevideo, que el mismo se encuentra detenido en dependencias militares.- 30/6/983.- El Boletín Nro. 4 de abril de 1983

ESTA HOJA ... ES ABSOLUTAMENTE RESERVADA, ... USO EXCLUSIVO DE LA AUTORIDAD QUE LA SOLICITA Y NO PUEDE DARSE VISTA A LA PARTE INTERESADA

49274

...///

Fs. 2 - Memo. 3001. f.3

Continuación de Memo. Nro. 3001/983/MEP/gwg.- (Hoja Nro. 2).-

de Amnistía Internacional, lo menciona como desaparecido entre 15 y 18 meses atras, y cuyo paradero se desconoce, existiendo temores acerca de su suerte corrida.-

= =

Montevideo 9 de agosto de 1983.-

POLICIA DE MONTEVIDEO - DIRECCION DE INFORMACION e INTELIGENCIA
DPTO. 3

EL JEFE DEL DPTO. 3

Carlos M. de los Santos Carnelli
COMISARIO

ESTA INFORMACION ... RESERVADA ... AUTORIDAD ... Y NO PUEDE DARSE ...

49275

Demanda de investigación CIVILES

(no internados)

Comité International de la Croix-Rouge

Agence centrale de recherches

GENEVE (Suisse)

Persona cuyo paradero se desea conocer

Apellidos : ORTIZ Cédula: N° 13.647 Dpto. Río Negro (9a.Sección)

Nombres: Felix Sebastian

Fecha y lugar de nacimiento: 24-07-36

Hijo de: Sebastian Ortiz y de Eva Piazzoli

Nacionalidad: Uruguaya

Soltero - casado - viudo - divorciado (tachese lo que no convenga)

Profesión: Empleado en comercio

Ultima dirección conocida: desconocida

Lugar y fecha de las últimas noticias: Agosto 1981

Demandante

Apellidos: ORTIZ

Nombre : María Ester

Dirección:"Treinta y Tres" 1471 ap. 10

Montevideo

Grado de parentesco con la persona cuyo paradero se desconoce : hermana

Fecha de la demanda: el 21 de abril de 1983

Firma LUCE FIRMA

Escribase con toda claridad [Véase al dorso]

Este formualrio no debe en ningún caso utilizarse para la trasmisión de mensajes

49276 (A)

Aclaraciones sobre la demanda:(cuantas indicaciones puedan facilitar nuestras pesquisas, como composición de la familia que se busca duración y dirección de estancias precedentes informaciones presicas sobre el domicilio profesional de la persona a quien se - busca y razón social en la que trabajaba eventualmente, etc).-

Un amigo de un hermano suyo hubiera visto el arresto, las "Fuerzas Conjuntas" le hubieran llevado, la familia buscó en varios cuarteles sin poder tener ningún dato acerca de su paradero.-

Integrante del partido Comunista.-

49276(B)

Comando General del Ejército
Estado Mayor del Ejército

Policía Militar de Ejército

OFICIO:Nº.237/R/83.-

ESTADO MAYOR DEL EJERCITO – POLICIA MILITAR – REPUBLICA O. DEL URUGUAY

OBJETO:Com.Inf.Sol. sobre persona citada

DDELC/jg

ES. MA. CO.
ENTRADA
SÍRVASE CITAR
ASUNTO Nº 831108

26 JUL. 1983

A.a Nº 260248

A.a Nº. 26 02 48

Montevideo, 22 de Julio de 1983.-

SEÑOR JEFE DEL ESTADO MAYOR CONJUNTO.-

Pongo en su conocimiento, que en la última visita realizada por el delegado del Comité de la Cruz Roja - Internacional Señor Pierre Josseron, solicitó datos sobre el paradero de **Félix Sebastián Ortíz** C.I. 13647 Río Negro Segunda Sección, de acuerdo a la fotocopia que se adjunta.

Realizadas las averiguaciones pertinentes, la persona de referencia no ha sido detenida en el ámbito del Ejército.

De acuerdo a lo informado precedentemente, elevo a usted el presente, a los efectos que estime convenientes.

Saluda a usted atentamente.

El Jefe de Policía Militar de Ejército.
Teniente Coronel:
DIETER R. KELLNER.-

49277

SOLICITUD DE ANTECEDENTES

LAPAZ CABRERA, Raúl Ricardo
C.I. 942.324
C.C. BNA 20.940
Nac. 03/05/942
Luis Giralt 1110

SID DII } S/A

- - - - - - - - - - -

PONCE VALIENTE, Juan José
C.I. 1.270.356
C.C. ANB 8785
Nac. 26/09/950
Chaná 1882

SID DII } S/A

- - - - - - - - - - -

LAPAZ CABRERA, Carlos Eduardo
C.I. 942.375
C.C. BNA 20.970
Nac. 14/08/944
Felipe Contucci 3942

SID DII } S/A

- - - - - - - - - - -

FUENTES SOSA, Guillermo Leonardo
C.I. 1.298.785
C.C. BVB 24.402
Nac. 06/11/952
Silvestre Blanco 2432, Ap. 5, Piso 2

SID DII } S/A

- - - - - - - - - - -

MANSILLA DE LOS SANTOS, Amarando.-
C.I. 1.271.572-8
C.C. BNB 28.823
Nac. 18/10/949
José Revuelta 3419

SID DII } S/A

- - - - - - - - - - -

HERNANDEZ FERNANDEZ, Hugo
C.I. 1.502.457
C.C. AJB 5463
Nac. 11/11/956
Pasaje 500 3232 Ap. 101, Compl. Habit. Centenario

SID DII } S/A

- - - - - - - - - - -

MAZZARA MALACRIDA, Esteban Eduardo
C.I. 743.055
C.C. ALB 4961
Nac. 19/12/931
Rivera 2203 Ap. 601

SID DII } S/A

- - - - - - - - - - -

CUSTODIO LOPEZ, Joaquín Miguel
C.I. 1.252.697
C.C. BNA 20.793
Nac. 05/11/930
Peatonal 1 5276

SID DII } S/A

- - - - - - - - - - -

MANUELIAN GONZATTY, José Carlos
C.I. 1.426.793-3
C.C. BNB 31.100
Nac. 26/11/940
A. Saravia 3350 Ap. 2

SID DII } S/A.-

- - - - - - - - - - -

CARDOZO PORTILLO, Jesús María
C.I. 1.000.628
C.C. ANA 3703
Nac. 1/7/939
A. Saravia 4815

SID = C/A
DII = S/A.-

49278

- - - - - - - - - - -

SUAREZ MACIEL, José Luis
C.I. 1.449.861
C.C. JDA 765
Nac. 16/11/941
Propios 3363 Ap. 202

- - - - - - - - - - -

MARTINEZ BENTANCOR, Neris Héctor
C.I. 504.325
C.C. ACD 9496
Nac. 26/05/920
Sarandí 127 Ap. 7

- - - - - - - - - - -

LUCAS NEGREIRA, Efren Emilio
C.I. 724.846
C.C. BVB 10625
Nac. 1/2/25
Dr. Soocería 2535 Ap. 8

- - - - - - - - - - -

MIGUEZ, Alberto Luis (h.n.)
C.I. 1.084.854
C.C. BNB 14714
Nac. 8/9/23
Manantiales 4725 casi Avernio

- - - - - - - - - - - -

FARIAS VARGAS, Hermenegildo
C.I. 1.512.890-6
C.C. BBA 30.884
Nac. 17/8/40
José María Vidal 483

- - - - - - - - - - - -

FELJO, Wilson (h.n.)
C.I. 1.339.354
C.C. AUB 7142
Nac. 10/1/48
J.J. Otamendi esq. Hungría

- - - - - - - - - - - -

FERREIRA FRANCO, Francisco
C.I. 963.081-2
C.C. BDA 14.293
Nac. 4/10/30
Carlos Pérez Montero 4657

- - - - - - - - - - - -

MINTEGUI PAIVA, Fernando Mariotelo
C.I. 1.225.697
C.C. BCA 71.220
Nac. 20/02/22
Mateo Vidal 3321 Ap. 4

- - - - - - - - - - - -

GARCIA MILA, Ricardo
C.I. 1.061.685
C.C. BDA 29.973
Nac. 20/8/41
Ruta 8 Km. 24 Solar 1 Manzana 2

- - - - - - - - - - - - -

JARA LAROSA, Julio César
C.I. 1.112.790
C.C. BDA 25.518
Nac. 28/11/39
Casavalle 2935

- - - - - - - - - - - - - -49279

SEVERO DO NACIMENTO, Héctor
C.I. 998.038
C.C. BOB 5177
Nac. 28/7/30
Ramón Márquez 3035

SID = C/A.-
DII = S/A.-

- - - - - - - - - -

CAMPOS ROLRIGUEZ, Elizalde
C.I. 2.027.085
C.C. CIA 10.313
Nac. 2/5/34
Cap. Peterosi 5126

SID
DII } S/A

- - - - - - - - - -

VALDO CHIARELLI, Nelson
C.I. 722.055
C.C. BJA 11.969
Nac. 17/4/29
Emancipación 4572 Ap. 4

SID
DII } S/A

- - - - - - - - - -

SILVA PIRIZ, Manuel María
C.I. 1.055.048-9
C.C. BNA 21.101
Nac. 9/7/23
Burgues S/N

SID
DII } S/A

- - - - - - - - - -

MARTINEZ VIDAL, Daniel Alfredo
C.I. 1.453.520
C.C. BEA 7736
Nac. 17/5/55
José Ma. Delgado 1977

SID
DII } S/A

- - - - - - - - - -

HORNOS PEDREIRA, Juan Francisco
C.I. 1.240.738
C.C. BJA 17.796
Nac. 31/5/24
Cardal 3448

SID
DII } S/A

- - - - - - - - - -

MARQUEZ CABRERA, Néstor Wilson
C.I. 1.334.245
C.C. ANB 10.706
Nac. 31/3/50
Vicente Basagoity 4689

SID
DII } S/A

- - - - - - - - - -

PINTOS COSTA, Francisco Pablo
C.I. 573.477
C.C. AZA 24.370
Nac. 2/4/13
Enrique Martínez 2160 Ap. 3

SID = S/A.-
DII = C/A.-

- - - - - - - - - -

SANTANA RODRIGUEZ, Wilson Walter
C.I. 1.931.533
C.C. BNB 35.942
Nac. 1/4/58
Durazno 1471 Ap. 2

SID
DII } S/A

- - - - - - - - - -

MESA SANTOS, Onofre Faustino
C.I. 24.279 (Lavalleja)
C.C. SAA 26.143
Nac. 6/9/30
Euclides Salari 3443

SID
DII } S/A.-

- - - - - - - - - -

49280

TECHERA, Wilson Marcos (h.n.)
C.I. 946.471
C.C. BNB 11.262
Nac. 25/4/21
Casavalle 3065 bis Ap. 6

- - - - - - - - - - - - - -

NUÑEZ FONTES, Julio Waldemar
C.I. 1.727.927
C.C. BCA 81.732
Nac. 8/7/49
José Ellauri 350

- - - - - - - - - - - - - -

HARAN PEREIRA, Antonio Jesús
C.I. 487.228
C.C. ANE 3447
Nac. 13/6/14
Antonio Machado 1575

- - - - - - - - - - - - - -

RIBAS ZAPATA, Ariel Martiniano
C.I. 576.165
C.C. BBA 10.177
Nac. 3/7/18
Calle 30 2101 Ap. 4

- - - - - - - - - - - - - -

REYES SILVEIRA, Hugo Eduardo
C.I. 1.070.730
C.C. BOB 20.046
Nac. 16/11/54
Mio Mio 3929

- - - - - - - - - - - - - -

COLINA COLINA, Olivo
C.I. 830.310
C.C. BVB 5285
Nac. 24/12/15
Oficial 1º 5671

- - - - - - - - - - - - - -

CARDOZO, Galarza (h.n.)
C.I. 1.066.075
C.C. AIB 5996
Nac. 16/10/29
Galicia 2122 Ap. 2

- - - - - - - - - - - - - -

AIRES, Alfredo (h.n.)
C.I. 317.305-8
C.C. HAB 3343
Nac. 1/10/11
Huachiri 4178 Ap. 2, casi Gral. Villagrán

- - - - - - - - - - - - - -

PINTALUBA SUGASTI, Walfer Hugo
C.I. 2.539.762-6
C.C. NBC 993
Nac. 3/1/24
Maldonado 2187

- - - - - - - - - - - - - -

MORALES MARTINEZ, Manuel Oribe
C.I. 1.200.636
C.C. BNA 25.562
Nac. 22/12/33
Calle A 7986

- - - - - - - - - - - - - -

49281

ALVAREZ, Francisco (h.n.)
C.I. 1.100.814-2
C.C. AVA 4742
Nac. 21/6/29
Quijote 2450

- - - - - - - - - -

TOMAS RODRIGUEZ, Carlos María
C.I. 1.503.475
C.C. BCA 98.614
Nac. 5/11/42
Felipe Cardozo Block 5 Ap. 302

- - - - - - - - - -

LEMOS QUIROGA, Tolentino
C.I. 457.246-6
C.C. AVA 2296
Nac. 12/9/18
Mataojo 1950

- - - - - - - - - -

LUCERO CABEDA, Washington Beny
C.I. 2.659.016-2
C.C. ARA 13.274
Nac. 18/4/55
Chayos 4576

- - - - - - - - - -

CORREA, José Adalberto (h.n.)
C.I. 1.351.788
C.C. BOB 24.777
Nac. 16/4/40
C. Pérez Montero 4640 Ap. 1

- - - - - - - - - -

RIOS ANZA, Héctor
C.I. 574.493-8
C.C. BDA 69.734
Nac. 27/7/26
Gronardo 3406

- - - - - - - - - -

COSTA, Luis Augusto (h.n.)
C.I. 1.333.373
C.C. BOA 5777
Nac. 13/11/51
Polonia 4211

- - - - - - - - - -

CARRASCO SOSA, Atilio
C.I. 516.558-8
C.C. ANB 3841
Nac. 23/10/21
José Ma. Vidal 837

- - - - - - - - - -

FOURCADE CORSINI, Milton Heber
C.I. 1.941.742
C.C. BOA 10.448
Nac. 21/02/43
Cádiz 2975 Ap. 2

- - - - - - - - - -

SOUZA, Gumersindo (h.n.)
C.I. 1.104.037-4
C.C. BVA 15.634
Nac. 13/1/37
Calle 3 solar 197, Ruta 8 Km. 26.500

- - - - - - - - - -

49282

SILVA, José Genaro (h.n.)
C.I. 524.099-8
C.C. BVA 13.786
Nac. 19/9/13
San Martín 2553

DUTRA GUTIERREZ, Gualberto
C.I. 598.416-6
C.C. BGB 3943
Nac. 28/6/26
Clemente César 2389

BUSTAMANTE, Walter Welfir (h.n.)
C.I. 761.634
C.C. ACB 535
Nac. 27/8/20
Gral. Flores 5330 Ap. 8

DOS SANTOS DA SILVA, Nicolás Tolentino
C.I. 1.403.781
C.C. BTA 11.024
Nac. 19/5/56
José García de Cossio 1583

MUÑOZ CAFFARO, Roberto Artigas
C.I. 562.508-1
C.C. BNA 11.869
Nac. 5/3/29
Joaquín Suárez 3013 Ap. 6

HERNANDEZ CANDIDO, Rafael
C.I. 1.187.527-2
C.C. DAA 25.709
Nac. 8/5/48
Cuillermo Tell 3976 Ap. 11

GIRO VECINO, Roberto Marcos
C.I. 980.789
C.C. ASB 8867
Nac. 24/2/41
Justicia 2388 Ap. 2

MARTINI TEJEIRA, Julio César
C.I. 1.673.170
C.C.
Nac. 5/2/56
Casavalle 4758 Bis

QUIROGA ROSES, Sergio Robert
C.I. 1.215.714-6
C.C. BVB 28.821
Nac. 15/4/54
Uno. Fortín 6591

GOMEZ PEREZ, Waldemar
C.I. 1.066.061
C.C. CDA 24.561
Nac. 4/10/44
Luis A. de Herrera. 348

49283

CHINEPPE, Zenen (h.n.)
C.I. 59.793 (Tacuarembó)
C.C. CKA 9733
Nac. 30/7/29
Fracc. City Gold

- - - - - - - -

GARCIA GARCIA, José Heber
C.I. 761.631-3
C.C.
Nac. 28/11/31
Est. Atlántida

- - - - - - - -

MOLINA, Mouricio Florencio (h.n.)
C.I. 726.953
C.C. BBA 6250
Nac. 22/9/22
Ituzaingó e Independencia, Manz. 228, terreno 10 (El Pinar)

- - - - - - - -

SERPA, Víctor Isabelino (h.n.)
C.I. 45.888
C.C. ADA 3423
Nac. 11/01/31
Ruta 8 Km. 47

- - - - - - - -

VECINO, Néstor (h.n.)
C.I. 2.505.172-1
C.C. CLA 4354
Nac. 27/7/28
Centenario y 6 S/N

- - - - - - - -

SOCA, Manuel María (h.n.)
C.I. 2.521.393-1
C.C. GBB 6880
Nac. 2/3/29
José Pedro Varela y Tupambaé

- - - - - - - -

LEGELEN MORALES, Julio César
C.I. 27.160
C.C. RAA 3808
Nac. 14/10/24
Barrio Barona

- - - - - - - -

SILVA, Pedro (h.n.)
C.I. 28.756
C.C. RAA 3412
Nac. 15/8/31
Artigas 127

- - - - - - - -

SANABRIA, Juan Carlos (h.n.)
C.I. 17.922
C.C. CAA 4861
Nac. 2/1/31
Covif (Colón Nº 28)

- - - - - - - -

MENYOU, Diego Reúl (h.n.)
C.I. 2.703.681-8
C.C. FBA 10.864
Nac. 18/7/27
19 de Abril 162

- - - - - - - -

49284

GARCIA RENZI, Luis Antonio
C.I. 20.669
C.C. GAA 15.176
Nac. 10/2/930
c. Beltrán 718

- - - - - - - -

CORUJO GARCIA, Waldemar
C.I. 1.531.336-9
C.C. QAA 18.400
Nac. 31/7/35
Barrio San Fermido calle 104

- - - - - - - - -

NEIRA TERZAGUI, Alfredo
C.I. 2.820.538-1
C.C. QCA 3323
Nac. 12/9/18
Montevideo, S/N

- - - - - - - - -

BALADAN OLMOS, Héctor
C.I. 21.411
C.C. SBA 21.734
Nac. 3/3/941
Joaquín Suárez 487

- - - - - - - - -

ALVAREZ CURBELO, Gregorio
C.I. 55.393
C.C. SBA 21.089
Nac. 9/3/37
Puta 8, Barrio Escriu

- - - - - - - - -

MARTINEZ DIAZ, Francisco Solano
C.I. 13.209
C.C. SEC 1.944
Nac. 24/7/24
Manuel Benavente 841

- - - - - - - - -

OLIVERA ARROSPIDE, Israel Marcial
C.I. 765.840-4
C.C. SAA 12.391
Nac. 28/9/27
Rafael Péréz del Puerto 778

- - - - - - - - -

HERRERA VIDAL, Primitivo
C.I. 2.722.015-0
C.C. SCE 1525
Nac. 27/11/20
Santiago Vázquez y Fabiñi

- - - - - - - - -

LUCAS MACHADO, Uruguay
C.I. 554.859-8
C.C. HAB 37.913
Nac. 28/1/28
José E. Rodó 813

- - - - - - - - -

PALERO VIERA, Plácido
C.I. 2.696.939-9
C.C. EVA 1069
Nac. 20/02/29
La Paloma

- - - - - - - - -

49285 (A)

GARCIA APAULAZA, Ramón Amado
C.I. 2.512.348-7
C.C. EAA 36.456
Nac. 10/12/30
Piedras 309 (Rocha)

SID DII } S/A.-

- - - - - - - - - -

GONZALVO AMORIN, Ruben
C.I. 21.960
C.C.
Nac. 21/8/34
Juan Rosas y Andrés Cheveste (Rocha)

SID DII } S/A.-

- - - - - - - - - - -

GRANERO, Ruben (h.n.)
C.I. 22.505
C.C. EAA 20.143
Nac. 21/8/34
Sarandí 88 (Rocha)

SID DII } S/A

- - - - - - - - - - -

PEREZ GARAZA, Hermes Atanasio
C.I. 24.449
C.C. EDB 1.009
Nac. 2/5/28
Fco. de los Santos S/N (Rocha)

SID DII } S/A

- - - - - - - - - - -

SAN MARTIN LAZCANO, Antonio Bruno
C.I. 651.770
C.C. BBA 10.650
Nac. 7/10/16
Ipiranga casi Río Cebollatí (Rocha)

SID DII } S/A

- - - - - - - - - - -

SILVEIRA, Luis Alberto (h.n.)
C.I. 2.887.029-9
C.C. EBC 9676
Nac. 5/12/25
Laguna Negra Esq. Sgto. de los Santos (Rocha)

SID DII } S/A

- - - - - - - - - - - -

UMPIERREZ UMPIERREZ, Julio César
C.I. 686.511-3
C.C. FAA 21.358
Nac. 26/8/27
Río Cebollatí casi 1º de Agosto (Rocha)

SID DII } S/A

- - - - - - - - - - - -

GIANNONE MARENDA, Pablo Héctor
C.I. 3.018.900-6
C.C. OAC 2806
Nac. 23/5/28
Dematosi y Espínola (San José)

SID DII } S/A

- - - - - - - - - - -

PERDOMO, Eduardo Juan (h.n.)
C.I. 21.171
C.C. OBA 5321
Nac. 29/3/26
Silvestre Blanco 179 (San José)

SID DII } S/A

- - - - - - - - - - - -

SILVA, Pablo Amadeo (h.n.)
C.I. 3.022.249-4
C.C. MAA 44558
Nac. 25-1-42
Vázquez y Garibaldi (Soriano)

SID DII } S/A -

- - - - - - - - - - - -

49285 (B)

SILVA, Erico Alejandro (h.n.)
C.I. 2.582.896-4
C.C. MAA 23.843
Nac. 26/11/31
Ituzaingó S/N (Seriano)

SID = C/A
DII = S/A

- - - - - - - - - -

REYES LEAL, Carlos Gustave
C.I. 803.361-7
C.C. RGB 1927
Nac. 9/4/30
Pueblo Centenario (Tacuarembó)

SID
DII } S/A

- - - - - - - - - -

COSTA RODRIGUEZ, Héctor
C.I. 581.893-7
C.C. BNB 8080
Nac. 7/1/22
Vivienda Chimborazo y Gral. Flores Ap. 1 14, Bleck 21

SID
DII } S/A

- - - - - - - - - -

FENOGLIO BERRUTTI, Juan Carlos
C.I. 949.785-8
C.C. BZA 4288
Nac. 17/12/21
Horizonte 5547

SID
DII } S/A

- - - - - - - - - - -

BGAÑA NALDONADO, Angel Claudio
C.I. 514.516
C.C. BVA 6587
Nac. 6/5/22
Nancy 4418 Ap.2

SID
DII } S/A

- - - - - - - - - - - -

FONTES, Juan Solís (h.n.)
C.I. 2.766.668-5
C.C. BBB 17290
Nac. 22/2/37
Calle 7 mts. 4579 Ap. 2

SID
DII } S/A.

- - - - - - - - - - - -

POLICIA DE MONTEVIDEO
DIRECCION DE INFORMA
CION E INTELIGENCIA
DEPARTAMENTO NRO.III

MEMORANDUM NRO.2992/983/MLE-boc.-

Montevideo, 9 de agosto de 1983.-

REFERENCIA : Pedido de Inf.No.149/83.-

DESTINO : DPTO. C-2 / ES.MA.CO..-

1)=REFERENTE A : LUCAS NEGREIRA, Efrén Edilio.-
REGISTRAMOS : **LUCAS NEGREIRA, Efrén Edilio.-**
DOCUMENTOS : CI: 724.846; CC: AXB 21881; P.de Id.Criminal: 155.354; Reg.Fotográfico: 1354110.-
DOMICILIO : Dr.J.Scosería 2535 bis. ap.8.-
DATOS PERS. : Nac. en Rivera, el 10./2/25, casado con /// Flor de Lis RODRIGUEZ.-
OCUPACION : Jubilado bancario.-
ANOTACIONES : 10/12/65: Detenido en el interior del Bco./// República, por efectuar un paro estando vigentes las Medidas Prontas de Seguridad. 10/8/79 : Presenta Nota ante el Sr.Jefe de Policía de Mdeo., solicitando se le autorice la entrega de Porte de Armas que le fuera denegada por sus anotaciones. 13/9/79: Por orden del Sr.Jefe de Policía de Mdeo., se expide el Porte de Armas solicitado. 21/5/81:/// En la fecha, se establece por comunicación telefónica que registra en el SID : =11/11/65: Detenido en el interior del Bco.Repca., en momentos de realizarse una Asamblea, violatoria de las Medidas P. de Seguridad vigentes. =23/7/68: Recibe Instrucción en el Grupo de Artillería No.2 de Trinidad, Florida, durante las M.P.S.- 3/8/81: Gestiona Pasaporte para viajar aEspaña para asistir a la boda de su hijo.----------

==========

2)=REFERENTE A : PINTOS COSTA, Francisco Pablo.-
REGISTRAMOS : **PINTOS, Francisco P.-**
UNICO DATO : Domiciliado en Andrés Spikerman 550, Treinta y Tres, en enero/961.-
ANOTACIONES : 4/6/61: Según Nota Confidencial del enero de 1961 de la Jefatura de Policía de Treinta y Tres, figura en una lista de principales elementos comunistas de dicho Depto. 26/4/75: Según Acta No.244 tomado en la fecha en el Bn. de I.No.10 a Stella Marys // QUIROGA de MIERES, el titular afilió a la declarante en 1967 al Partido Comunista.----------

==========

N O T A :

1)=Se deja constancia que a pesar de la similitud de los nombres, cabe la posibilidad de que no se trate de las mismas personas cuyos antecedentes se soliciton.-

2)=Las demás personas mencionadas en la Lista adjunta, no registran anotaciones en esta Agencia.-

==========

49287

EL JEFE DEL DPTO. :
Carlos M. de los Santos Carnelli
CAPITAN

RESERVADO

PEDIDOS DE INFORMES Nº 150/983.-

PROCEDENCIA : DPTO. C - 2/ES.MA.CO.-

PRIORIDAD : N O R M A L .-

ASUNTO : Se solicitan antecedentes ideológicos de las personas que se mencionan [redacted]

DUTRA GUTIERREZ, Gualberto.
DUTRA GUTIERREZ, Gualberto.-

Fecha de nac.: 28/6/26.-

C.I.Nº 598.416-6.-

C.C.Serie B.G.B. Nº 3943.-

Domicilio: Clemente César 2389.-

DISTRIBUCION : [redacted] DIRECCION POLICIA TECNICA.-
[redacted]
[redacted]

EMITIDO POR:
EL JEFE DEL DEPARTAMENTO C - 2/ES.MA.CO.-
CORONEL
JORGE LUIS STAUDINGER.-

FECHA HORA: 041505 AGOSTO 983.-
E.M.C.
C - 2
S.M..-

RESERVADO

49288

POLICIA DE MONTEVIDEO.-
DIRECCION DE POLICIA TECNICA.-
Departamento de Despacho. cop.-

Montevideo, agosto 9 de 1983.-

Pase al Departamento de Identificación Criminal para qué informe los antecedentes solicitados, fecho vuelva.-

COMISARIO
(Ericson) ZACHOW MARTINEZ

POLICIA DE MONTEVIDEO — DIRECCION DE POLICIA TECNICA — ENTRADA
Recibido - 9 AGO. 1983
Hora 13 1/8 — 6383

POLICIA DE MONTEVIDEO — Dilig.3239/83.
DIRECCION DE POLICIA TECNICA — fam.
DEPARTAMENTO DE IDENTIFICACION CRIMINAL

Montevideo, 12 de agosto de 1983.

SEÑOR ENCARGADO DE LA DIRECCION:

Informo a usted que Gualberto DUTRA GUTIERREZ se encuentra prontuariado con el Nº 178.260 con la siguiente constancia:24/VI/57 Ultraje público al pudor Sec.18a.Jdo.Instruc.2do.Turno.

Saluda a usted atentamente.-

El Jefe del Dpto. de Id. Criminal
Comisario
WELKER N. GUTIERREZ CABRERA

POLICIA DE MONTEVIDEO.
DIRECCION DE POLICIA TECNICA. DILIGENCIADO Nº 5659/983.
Montevideo,Agosto 15 de 1983. T.W.R.

SEÑOR JEFE DEL DEPARTAMENTO C- 2 DEL ES.MA.CO.:

Con lo informado por el Departamento Identificación Criminal de ésta Dirección,referente a solicitud de antecedentes, cúmpleme elevar a usted el precente .-

Saluda a usted atentamente.

EL [illegible]
COMISARIO [illegible]

49289

SECRETO

PEDIDOS DE INFORMES Nº 151/983.-

PROCEDENCIA : DPTO. C - 2/ES.MA.CO.-

PRIORIDAD : N O R M A L .-

ASUNTO : Se solicitan antecedentes ideológicos de las personas que se mencionan [redacted].-

SID- S/A
DII - S/A

VIGGIANO FRACHI, Luis Angel.-

Fecha de nac.: 02/08/25.-

C.I.Nº.452.113.-

C.C.Serie BCA Nº 24.157.-

DOMICILIO: Bvar.José Batlle y Ordoñez 2510 ap.902.-

DISTRIBUCION : [redacted]

D.I.I.

[redacted]

ESTADO MAYOR CONJUNTO
FORMACIONES

EMITIDO POR:
EL JEFE DEL DEPARTAMENTO C - 2/ES.MA.CO.-
CORONEL
JORGE LUIS STAUDINGER.-

FECHA HORA:050900 AGOSTO/983.-
E.M.C.
C - 2

S.M..-

49230

SECRETO

B. I. a I. "FIGUEROA"
ENTRADA
FECHA: 09 AGO. 1983
HORA: 12 20
N.° DE ORDEN: 4608
FIRMA: D. LACUESTA

DIRECCION DE INFORMACION E INTELIGENCIA

(SECRETO)

9/8/83

SIN ANOTACIONES

ESMACO

EL JEFE DEL DPTO. I

Carlos M. de los Santos Carnelli
COMISARIO

SIN ANOTACIONES

POLICIA DE MONTEVIDEO
DIRECCION DE INFORMACION E INTELIGENCIA
DEPARTAMENTO NRO.III

MEMORANDUM NRO.3013/983/MLE-boc.-

Montevideo, 10 de agosto de 1983.-

REFERENCIA : Pedido de Informes No.153/983/ESMACO.-

DESTINO : DPTO.C-2===ESMACO.-

1)=REFERENTE A : FERNANDEZ GINO de FRANCESCHI, Cecilia Martha.-
REGISTRAMOS : **FERNANDEZ, Cecilia.-**
UNICO DATO : Integrante de la Gremial de Profesores de Mdeo. en 1973.-
ANOTACIONES : 12/2/76: Suscribe nómina de un Manifiesto y // Convocatoria a un Encuentro"para enfrentar la actual situación"(1973), por la Gremial de Profesores de Montevideo. 15/9/77: Según Memorandum No.2957 del SID de la fecha, registra: =2/4/73: Integra la Gremial de Profesores de Mdeo., la que estaría intentando llevar la lucha al ámbito de la Enseñanza, en conjunción con las entidades gremiales y sindicales. Firmante de una convocatoria, junto a un grupo de Profesores, / uno de cuyos puntos fundamentales es la lucha contra el CONAE.10/12/-/81:Figura como colaborador de la Revista Universitaria "Diálogo",77 según ejemplar No.1, Año 1 de noviembre/981.----------

==========

2)=REFERENTE A : GARCIA BASTRERI, Virginia.-
REGISTRAMOS : **GARCIA BASTRERI, Virginia.-**
DOCUMENTO : CI: 1.727.700.-
DOMICILIO : Duvimioso Terra 1541,ap.202, en 1983.-
DATOS HERS : No registra.-
OCUPACION : Funcionaria de UTU.-
ANOTACIONES : 2/8/83: Concurrió el 31/7/83 a la hora 10.00 al local de Gaboto 1572 dónde se llevó a cabo la Asamblea Constitutiva de la Asociación Civil de Funcionarios de UTU (A.C.F.U.T.U.), integrando la Mesa junto a Javier Enrique CALLE PULIDO. Luego de leidos los Estatutos, fueron aprobados por unanimidad de los cuarenta asistentes, finalizando la Asamblea cerca de las 13.15 horas, no resultando electa la titular como nueva autoridad provisoria de dicha Asociación.------

==========

N O T A : 1)=Se deja constancia que a poser de la similitud de los nombres, cabe la posibilidad de que no se trate de la misma persona cuyos antecedentes se informan en el Nral.1).-

2)=Las demás personas mencionadas en la Lista adjunta, no registran anotaciones en esta Agencia.-

==========

EL JEFE DEL DPTO. 3

49292 Carlos M. de los Santos Caramello
COMISARIO

ESTA INFORMACION ES CONFIDENCIAL
RESERVADA PARA EL USO DE LA
AUTORIDAD A LA QUE SOLICITADO PUEDE
DARSE Y EN LA PARTE QUE INTERESA

RESERVADO

PEDIDO DE INFORME Nº 154/983.-

PROCEDENCIA : DEPTO. C - 2 / ES.MA,CO..-

PRIORIDAD : N O R M A L .-

ASUNTO : Se solicitan antecedentes penales de las personas que se mencionan [redacted]

TECHERA DE LOS SANTOS; Juan Carlos.-

Fecha de nac.: 30 de abril de 1954.-

C.I.Nº 1.417.750-8.- (Mdeo.).-

C.C.Serie B.Q.A. Nº 14.498.-

Domicilio: Guatemala 1244 - Burgues 4408 ap. 1.-

Ocupación: Conductor.-

DESTINATARIOS: [redacted]

[redacted]

D.P.T..-

EMITIDO POR:

EL JEFE DEL DEPARTAMENTO C - 2 / ES.MA.CO.

CORONEL

JORGE LUIS STAUDINGER.-

FECHA HORA : 081505 AGOSTO 983.-

E.M.C.

C - 2

S.M..-

49293

RESERVADO

POLICIA DE MONTEVIDEO
DIRECCION DE POLICIA TECNICA
Dpto. DESPACHO POLICIA TECNICA

POLICIA DE MONTEVIDEO
DIRECCION DE POLICIA TECNICA
ENTRADA
Fecha 15 AGO. 1983
Hora 1428 6550

DIRECCION DE POLICIA TECNICA.

DEPARTAMENTO DE DESPACHO .-b.i.-

Montevideo, 15 de Agosto de 1983.-

Pase al Dpto. de Identificación Criminal - para que informe los antecedentes solicitados en el pre - sente, cumplido vuelva.-

COMISARIO
Ericsson ZACHOW MARTINEZ

POLICIA DE MONTEVIDEO
DIRECCION DE POLICIA TECNICA
Dpto. DESPACHO POLICIA TECNICA

POLICIA DE MONTEVIDEO
DIRECCION DE POLICIA TECNICA.-hb.
DPTO. DE IDENTIFICACION CRIMINAL. Dilig.3309/83

Montevideo, 16 de agosto de 1983

SEÑOR ENCARGADO DE LA DIRECCION:

Informo a usted que Juan Carlos TECHERA DE LOS SANTOS, mencionado en el presente, registra prontuario 267.469 de este Dpto., con el siguiente antecedente; 8-9-76: Abuso de funciones, Sec.2a., Jgdo.Inst.2do. turno.-

Saluda a usted atentamente.-

El Jefe del Dpto. de Id. Criminal
Comisario
WELKER N. GUTIERREZ CABRERA

POLICIA DE MONTEVIDEO
DIRECCION POLICIA TECNICA

DIRECCION DE POLICIA TECNICA =Dilig.5742/83.a.s.t.=
Montevideo, 17 de Agosto de 1983.=

Señor Jefe del Dpto:C 2 y Asmaco.=

Con lo informado por el Dpto.de Id. Criminal, referente a solicitud de antecedentes, elevo a Vd.el presente.=

Saluda a usted atentamente.=

EL ENCARGADO DE LA DIRECCION DE POLICIA TECNICA

COMISARIO INSPECTOR

SETEMBRINO LAMELA

49294

ESTADO MAYOR CONJUNTO.- PEDIDO DE INFORMES No. 060/ESE/83

FECHA: 8/8/83 HORA: 0800

ORIGINADOR: E SE -

FINALIDAD: SID - DII

ENTREGADO A: E-2 -

APELLIDOS (Paterno y Materno): se adjunta lista -

NOMBRES COMPLETOS:

FECHA DE NACIMIENTO:

CEDULA DE IDENTIDAD: DEPARTAMENTO:

CREDENCIAL CIVICA: Serie Número

ULTIMOS DOMICILIOS:

OCUPACION: Profesores del Programa de Orientación de Enseñanza Media -

FIRMA: CNEL ACOSTA ORSON -

49295

1.- AQUINO MAIDANA de CURBELO, Maria Cristina
C.I. 3.100.972-2 OCUP: Prof. Frances
C.C. DBA 15.329
DOM: Rincon 1121 ∮ San Carlos - Maldonado

2.- BORGES ESQUEFFm Ana Maria
C.I. 2.554.720-5 OCUP: Prof. Ed. Moral y Civica
C.C. DBA 15.104
DOM: Av. Brasil 3025 ap. 301 - Mdeo.

3.- CABRERA RODRIGUEZ, Dylú del Carmen
C.I. 2.578.903-3
C.C. DBA 11.549
DOM: Treinta y Tres 897 - San Carlos - Maldonado
OCUP: Prof. Adscripto

4.- DE LIMA MARQUEZ de DA CUNHA, Isolina
C.I. 7.091
C.C. TDA 1100
DOM: Agraciada 399 ap. 12 - Tacuarembó
OCUP: Prof. Matemática

5.- FERNANDEZ GINO de FRANCESCHI, Cecilia Martha
C.I. 1.675.910
C.C. BNA 36.271
DOM: Nicolas Bonomi 3327 ap. 1011 - Mdeo.
OCUP: Prof. Matematicas

6.- FRANCO MAGLIO, Rosa
C.I. 1.630.820-6
C.C. BAA 30*090
FEC.NAC.:15/6/16
DOM: 26 de marzo 3283 ap. 101 - Mdeo.

7.- GALIANA BAÑUELO de DELGADO, Maria Antonia
C.I. 960.855
C.C. [redacted] BMA 15.950
DOM: Ignacio Medina 3257 ap. 910 - Mdeo.
OCUP: Prof. Geografia

8.- GARCIA BORSANI, Laura Juanita
C.I. 68.941
C.C. CDB 6491
DOM: JoseB. Lamas 2727 ap.6 - Mdeo.
OCUP: Prof. Historia

49296

9.- GARCIA BASTRERI, Virginia

C.I. 1.727.700

C.C. AVA 17.644

DOM: Duvimioso Terra 1541 ap. 202 - Mdeo.

OCUP: Prof. Historia

10.-GIMENEZ de COUROIN, Nelly Zoila

C.I. 18.890 OCUP: Prof. Matematicas

C.C.¢ NCB 7331

DOM: Leopoldo Fuica s/nº - Rosario

11.-HOLZMANN ELHORDOY de DAMICO, Gloria

C.I. 53.250

C.C. KBA 22.488

DOM: Montevideo 1137 ap. 4 - Paysandú

OCUP: Prof. Ingles

12.-LEONE LOPEZ de LARAÑAGA, Dora Catalina

C.I. 17.916

C.C. AXA 20.805

DOM: Libertad 2399 - Mdeo.

OCUP: Prof. Matematica

13.-MACHIN LAVECCHIA, Cristina

C.I. 39.417

C.C. OBB 4428

FEC.NAC.: 8/4/56

DOM: Ansina 731 - San Jose

14.-MARTINEZ OLHAGARAY, Claudia

C.I. 1.410.566

C.C. BQB 16.140

FEC.NAC.: 4/6/51

DOM: Burucayupi 3229 - Mdeo.

15.-MENDEZ ANTUNEZ de ZANONIANI, Sonnia

C.I. 2.519.312-1

C.C. KAA 19.635

DOM: Independencia 933 - Paysandú

OCUP: Prof. Historia

16.-PARAVIS VARELA, Maria Mercedes

C.I. 840.052

C.C.AZA 22.569

DOM: Av. Brasil 2666 ap. 201 - Mdeo.

OCUP: Prof. Frances

49297

17.- **PEREZ TORRANO de MORALES, Mara**

C.I. 715.723

C.C. AXA 11.851

DOM: Cufré 1836 - Paysandú

OCUP: Prof. Matematica

SID 3S/A.-

RESERVADO

PEDIDOS DE INFORMES Nº 154/983.-

PROCEDENCIA : DPTO. C - 2/ES.MA.CO.-
PRIORIDAD : N O R M A L .-
ASUNTO : Se solicitan antecedentes ideológicos de las personas que se mencionan [redacted]

TECHERA DE LOS SANTOS; Juan Carlos.
TECHERA DE LOS SANTOS;Juan Carlos.-
Fecha de nac.: 30 de abril de 1954.-
C.I.Nº 1.417.750-8.- (Mdeo.).-
C.C.Serie B.Q.A. Nº 14.498.-
Domicilio: Guatemala 1244 - Burgues 4408 ap.1.-
Ocupación: Conductor.-

DISTRIBUCION : [redacted]
D.I.I.
[redacted].

EMITIDO POR:
EL JEFE DEL DEPARTAMENTO C - 2/ES.MA.CO.-
CORONEL
JORGE LUIS STAUDINGER.-
FECHA HORA:081505 AGOSTO 983.-
E.M.C.
C - 2

S.M..-

RESERVADO

49299 (A)

D. I. I. "FICHERO"
ENTRADA
FECHA: 10 AGO. 1983
HORA: 1129
N.º DE ORDEN: 4635
FIRMA: A-LACUESTA

DIRECCION [illegible] DE INFORMACION E INTELIGENCIA

DEPARTAMENTO No. 3 (FICHERO)

Montevideo 10/8/83

SIN ANOTACIONES, Vuelva a la Oficina de procedencia

ESPACIO

POLICIA DE MONTEVIDEO - DIRECCION DE INFORMACION E INTELIGENCIA - DPTO. 3

SIN ANOTACIONES

EL JEFE DEL DPTO. 3

Carlos M. de los Santos Carnelli
COMISARIO

49299(B)

RESERVADO

PEDIDO DE INFORME Nº 155/983.-

PROCEDENCIA : DEPTO. C - 2 / ES.MA.CO..-

PRIORIDAD : N O R M A L .-

ASUNTO : Se solicitan antecedentes penales de las personas que se mencionan

SUAREZ FLORENCIO; Mario César.-
Fecha de nac.: 27 de octubre de 1956.-
C.I.Nº 41.392.- (Maldonado).-
Domicilio: Camino Velazquez 1342 (Maldonado).-
Ocupación: Empleado (Técnico Agropecuario).-
Conductor.-

LOS DE SIGUIENTES:

D.P.T..-

EMITIDO POR:
EL JEFE DEL DEPARTAMENTO C - 2 / ES.MA.CO.
CORONEL
JORGE LUIS STAUDINGER.-

FECHA HORA: 081510 AGOSTO 983.-
E.M.C.
C - 2
S.M..- 49300

RESERVADO

POLICIA DE MONTEVIDEO
DIRECCION DE POLICIA TECNICA
ENTRADA
Fecha 15 AGO. 1983
Hora 1426 6551

DIRECCION DE POLICIA TECNICA.

DEPARTAMENTO DE DESPACHO.-b.i.-

Montevideo, 15 de Agosto de 1983.-

Pase al Dpto. de Identificación Criminal para que informe los antecedentes solicitados en el presente, cumplido vuelva.-

COMISARIO
Ericsson ZACHOW MARTINEZ

POLICIA DE MONTEVIDEO
DIRECCION DE POLICIA TECNICA.-hb.
DPTO. DE IDENTIFICACION CRIMINAL. Dilig.3305/83

Montevideo, 16 de agosto de 1983

SEÑOR ENCARGADO DE LA DIRECCION:

Informo a usted que Mario César SUAREZ FLORENCIO, mencionado en el presente, bajo tales nombres, no registra antecedentes en el archivo patronímico de este Dpto.-

Saluda a usted atentamente.-

El Jefe del Dpto. de Id. Criminal
Comisario
WELKER N. GUTIERREZ CABRERA

DIRECCION DE POLICIA TECNICA.=Dilig.5745/83.a.s.t.=

Montevideo, 17 de Agosto de 1983.=

Señor Jefe del Dpto.C.2 /Esmaco.=

Con lo informado por el Dpto. de Ident.Criminal, referente a solicitud de antecedentes, elevo a V. el presente.=

Saluda a usted atentamente.=
EL ENCARGADO DE LA DIRECCION DE POLICIA TECNICA
COMISARIO INSPECTOR
SETEMBRINO LAMELA

49301

RESERVADO

PEDIDO DE INFORME Nº 156/983.-

PROCEDENCIA : DEPTO. C - 2 / ES.MA.CO..-

PRIORIDAD : **N O R M A L .-**

ASUNTO : Se solicitan antecedentes ideológicos de las personas que se mencionan [redacted]

B. de TELLEKIA; Gloria Esther.-
Domicilio: Magallanes 1517.-
Ocupación: Representante Inmobiliaria ADOS Ltda.
(Promotora Privada).-

[redacted]

D.I.I.

EMITIDO POR:
EL JEFE DEL DEPARTAMENTO C - 2 / ES.MA.CO.
CORONEL
JORGE LUIS STAUDENMEY.-

FECHA HORA 121200 AGOSTO /983.-
E.M.C.
C - 2
S.M..-

RESERVADO

49302

B. I. e I. "TIGRE"
ENTRADA
FECHA: 16 AGO. 1963
HORA: 11:15
N.º D: 4150
FIRMA: J. LAGUESTA

DIRECCION DE INFORMACION E INTELIGENCIA

DEPARTAMENTO No. 3 (TIGRE)

Recibido 16 AGO. 1963

SIN ANOTACIONES, Vuelva a la Oficina de procedencia

ES. MA. CO. —

EL JEFE DEL DPTO. 3

Carlos M. de los Santos Carnelli
COMISARIO

SIN ANOTACIONES

49303

R. O.U.
ES.MA.CO.
D.I./E.M.E.
Dpto.Vivienda.
Montevideo.-
20/SET/983.-

MEMORANDUM Nº. 318/983.-

ASUNTO: Empresa "ADOS Ltda.".-

PARA: Señor Jefe del Departamento de VIVIENDA/D.I./E.M.E..-

DESARROLLO: Complementando "Memorandum Nº. 315/983", referente informe de la persona del Ingeniero **Rafael TELLERIA,** esposo de una de las socias de la Empresa, Gloria Esther BAUMGARTNER, es ciudadano Argentino, cuya fotocopia Cédula de Identidad se adjunta.-

-Asimismo, cabe informar que el mencionado profesional nació en YAPEYU, Provincia Corrientes, República Argentina, habiendo venido al Uruguay a la edad de 9 años; haciendo su carrera universitaria en nuestro país, pero manteniendo su ciudadanía argentina.-

Saluda a usted atentamente.-

Tte. Cnel. (Av)
JULIO FASANA.-

yfm

49304

REPUBLICA ARGENTINA
POLICIA FEDERAL ARGENTINA
Cédula de Identidad Nº
DIGITO PULGAR DERECHO

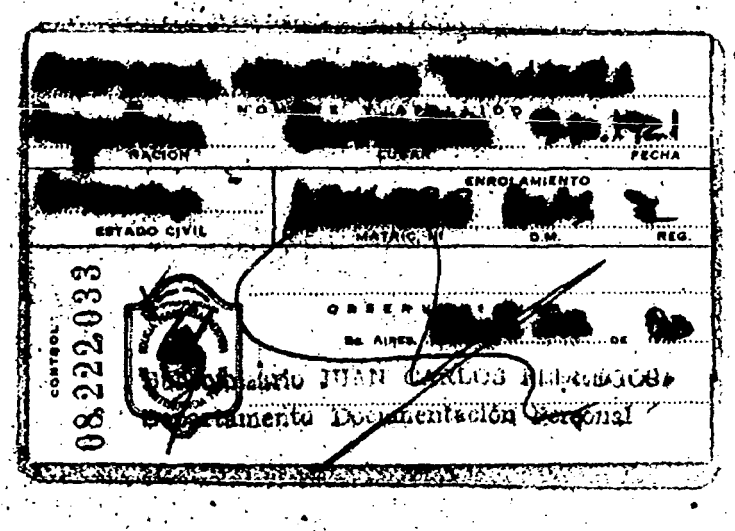
FECHA
ENROLAMIENTO
ESTADO CIVIL
D.M.
REG.
CONTROL
08222033
Comisario JUAN CARLOS
Departamento Documentación Personal

49305

RESERVADO

PEDIDO DE INFORME Nº 157/983.-

PROCEDENCIA : DEPTO. C - 2 / ES.MA.CO..-

PRIORIDAD : **N O R M A L .-**

ASUNTO : Se solicitan antecedentes ideológicos de las personas que se mencionan [redacted]

LINARI de BAUMGARTNER; Margarita.-
Domicilio: Magallanes 1517.-
Ocupación: Representante Inmobiliaria ADOS Ltda".
(Promotora Privada).-

LISTA SUCESIVA: [redacted]

D.I.I.

EMITIDO POR:

EL JEFE DEL ~~DEPARTAMENTO~~ C - 2 / ES.MA.CO.

CORONEL ~~JORGE LUIS STAUDINGER.-~~

FECHA HORA 121205 AGOSTO 983.-

E.M.C.

C - 2

S.M..-

49306

RESERVADO

D. I. de I.
ENTRADA
FECHA: 16 AGO. 1983
HORA: 1115
N.º DE ORDEN:
FIRMA: J. LAGUESTA

DE INFORMACION E INTELIGENCIA

DEPARTAMENTO No. 3 (FICHERO)

Montevideo 16 AGO. 1983

SIN ANOTACIONES. Vuelva [illegible] de procedencia

E.S.M.A. C.O. —

EL JEFE DEL DPTO. 3

Carlos M. de los Santos Carnelli

COMISARIO

DPTO. 3

SIN ANOTACIONES

A.d. Nº 518059

PLUNA

PRIMERAS LINEAS URUGUAYAS DE NAVEGACION AEREA.-

Montevideo, 5 de agosto de 1983.-

Oficio No. 669/83

Señor Jefe del Estado Mayor Conjunto

C/A Dn. Jorge Laborde

Presente

De mi mayor consideración:

Atento a lo dispuesto en Oficio No. 452/EMC/978, me es grato llevar a conocimiento del señor Jefe del Estado Mayor Conjunto que ha sido seleccionada para ingresar a este Organismo la señora Susana Renée TORRES CASTRO de TORENA Ced. Id. No. //// 1.007.672, Cred. Cívica Serie BJB No. 12.011 y Certificado de Habilitación para la Función Pública "A" del // 17 de abril de 1979, expedido en Montevideo.-

Saluda a usted atentamente,

El Director General de P.L.U.N.A.

Brig. Gral. (Av.)

Julio C. ~~Loureiro~~

frb
ebc

ES. MA. CO.
ENTRADA
SIRVASE CITAR
ASUNTO 831182
NO,
10 AGO. 1983

49308

E. g. Nº 534991

E. g. Nº 534991

OFICIO Nº4103/EMC/983

ESTADO MAYOR CONJUNTO.-

Montevideo, 19 de agosto de 1983.-

SEÑOR DIRECTOR GENERAL DE P.L.U.N.A..-

BRIGADIER GENERAL (AV) DON JULIO C. LOUREIRO.-

Referente a su Oficio Nº 669/83 de fecha 5 de agosto de 1983, solicito a Usted siempre que lo estime conveniente, se amplie la informeción referente a la Sra. Susana Renée Torres Castro de Torena.-

Al respecto se hace necesario obtener los siguientes datos:

- Fecha de nacimiento.-

- Tres últimos domicilios.-

- Lugar donde cursó los estudios.-

Saluda a Usted atentamente.-

El Jefe del Estado Mayor Conjunto.-

Contra Almirante

Jorge M. Laborde

OBJETO: Ref. Oficio Nº 669/83.---------

E.M.C.
C - 2
N.N.

E.M.A.CO.
SALIDA
CITAR
831182

19 AGO. 1983

PRIMERAS LINEAS URUGUAYAS DE NAVEGACION AEREA.-

Montevideo, 23 de agosto de 1983

Oficio No. 726/83

SEÑOR JEFE DEL ESTADO MAYOR CONJUNTO

CONTRA ALMIRANTE JORGE M.LABORDE

Atento a lo solicitado se informan los datos pedidos con respecto a la señora Susana Renée Torres Castro de Torena:

- Fecha de nacimiento: 16 de marzo de 1944.

RECIBIDO EL: 12 AGO. 1983
HORA 12.30.
E. BENVENUTO.

49309

- Tres últimos domicilios:

- de 1944 a 1976 - Cadiz 2886

- de 1976 a 1978 - Pasaje Peatonal - Lido 2212 esq. Av. /// Italia (Carrasco)

- desde 1978 - Agrigento 2321 Ap. C esq. Charry

- Lugar donde cursó estudios:

Primaria - Escuela Costa Rica de 1950 a 1956

Secundaria - I.B.O. de 1957 a 1961

Saluda a usted atentamente,

EL DIRECTOR GENERAL DE PLUNA

Brig. Gral. (Av.) Julio C. Loureiro

ES. M. . . CO.
ENTRADA
SIRVASE CITAR
ASUNTO 831182
fr/ebc
30 AGO 1983

ANEXO I: C/A
SID - C/A
DIT: S/A

FACULTAD DE INGENIERIA. REF. 399/983/rmd.

UNIVERSIDAD DE LA REPUBLICA

PROPUESTA DE DESIGNACION

Apellidos 1.º y 2.º ~~S/A~~ CABRERA TARRAGO

Nombre completo **Juan Antonio**

Cédula de Identidad **1.238.533**

Credencial Cívica (Serie) **BQB** (Número) **12.752**

Fecha y lugar de nacimiento **23 de julio de 1951 en Montevideo**

Profesión

Ocupación actual y anteriores

Denominación del cargo **Asistente Grado 2 de la asignatura "Química de los Materiales" de las carreras de Peritos**
(Grado, Materia y Escalafón)

Tipo de provisión del cargo **Interino**
(Interino o titular)

Carácter del cargo **Docente**
(docente o administrativo o servicios generales)

Duración del cargo docente **hasta 31 de diciembre 1983**
(en el caso de Facultades y Escuelas)

Si fue docente antes

¿Por que cesó en el cargo?

Domicilio actual y anteriores **Av. J. Suárez 2898 ap. 504**

Teléfono **28 06 96**

Opinión del Jerarca sobre el candidato propuesto y la necesidad de su designación .....

1. No son de conocimiento personal del suscrito los antecedentes de la proposición precedente por tratarse de una primera designación.
2. Continuidad de la docencia que se imparte en esta Facultad.

Montevideo, 5 de julio de 1983.

49311

Firma del jerarca que propone
Pie de firma

Atención - Toda propuesta debe constar de original y cinco copias legibles.
(solamente el original debe ser firmado)

6/83

SID
DII 3 S/A

UNIVERSIDAD DE LA REPUBLICA
FACULTAD DE CIENCIAS ECONOMICAS Y DE ADMINISTRACION
PROPUESTA DE DESIGNACION

APELLIDOS 1o. y 2o. FRY BIANCHI

NOMBRE COMPLETO Alexander Daniel

CEDULA DE IDENTIDAD 1.155.161

CREDENCIAL CIVICA (Serie) BVA (Número) 27271

FECHA Y LUGAR DE NACIMIENTO Montevideo, 5.12.57

PROFESION Contador Público - Licenciado en Administración

OCUPACION ACTUAL Y ANTERIORES Oficina de Auditoría SIBILLE

DENOMINACION DEL CARGO Auditoría (Grado 1)
(Grado, Materia y Escalafón)

TIPO DE PROVISION DEL CARGO Interino - ingreso
(interino o titular)

CARACTER DEL CARGO Docente
(docente o administrativo o servicios generales)

DURACION DEL CARGO DOCENTE 1.6.83 - 31.5.84
(en el caso de Facultades y Escuelas)

SI FUE DOCENTE ANTES NO

¿POR QUE CESO EN EL CARGO? ----------

DOMICILIO ACTUAL Y ANTERIORES Coronel Raúl 1180 ap. 4

TELEFONO 39 83 60

OPINION DEL JERARCA SOBRE EL CANDIDATO PROPUESTO Y LA NECESIDAD DE SU DESIGNACION

Se propone la designación teniendo en cuenta las necesidades docentes y el informe del llamado público realizado a efectos de la presenta designación (exp. 298/83).

Montevideo 4 de julio de 1983.

49312

Firma del jerarca que propone
Pie de firma
Nilo Berchesi,
Decano Interventor.

ATENCION - TODA PROPUESTA DEBE CONSTAR DE ORIGINAL Y SEIS COPIAS LEGIBLES.
(solamente el original debe ser firmado)

Talleres Gráficos Imp. Ltda.

SID
DII 3S/s

UNIVERSIDAD DE LA REPUBLICA

FACULTAD DE CIENCIAS ECONOMICAS Y DE ADMINISTRACION

PROPUESTA DE DESIGNACION

APELLIDOS 1o. y 2o. MATTOZO MENESES

NOMBRE COMPLETO Mara Graciela

CEDULA DE IDENTIDAD 1.536.419

CREDENCIAL CIVICA (Serie) AJA (Número) 8603

FECHA Y LUGAR DE NACIMIENTO Rivera, 11.9.58

PROFESION Economista

OCUPACION ACTUAL Y ANTERIORES Continental King Lung - Trabajos de investigación con el Contador Alberto Bensión

DENOMINACION DEL CARGO Economía Internacional y Política Económica Internacional
(Grado, Materia y Escalafón) (Aspirante a Docente Adscrip

TIPO DE PROVISION DEL CARGO Interino - ingreso
(Interino o titular)

CARACTER DEL CARGO Docente - honorario
(docente o administrativo o servicios generales)

DURACION DEL CARGO DOCENTE a partir del 1.7.83
(en el caso de Facultades y Escuelas)

SI FUE DOCENTE ANTES No

¿ POR QUE CESO EN EL CARGO ? ----------

DOMICILIO ACTUAL Y ANTERIORES 18 de Julio 1333 ap. 1102

TELEFONO 98 16 94

OPINION DEL JERARCA SOBRE EL CANDIDATO PROPUESTO Y LA **NECESIDAD** DE SU DESIGNACION

Se propone la designación teniendo en cuenta las necesidades docentes y el informe del llamado público realizado a efectos de la presente designación (exp. 910/83).

Montevideo, 4 de julio de 1983.

Firma del jerarca que propone
Pie de firma
Nilo Berchesi,
Decano Interventor.

ATENCION - TODA PROPUESTA DEBE CONSTAR DE ORIGINAL Y SIETE COPIAS LEGIBLES.
(solamente el original debe ser firmado)

49313

10.000 - 11/80 - Central de Imp. Ltda.

SOLICITUD DE ANTECEDENTES

— PAZ, Manuel.- (h.n.)
C.I. 1.613.421
C.C. IAC 8.136
Nac: 28/2/23
Dom: Cno. Cerrales 3871 bis ap. 2

SID = S/A.-
DII = C/A.-

- - - -

FERREIRA RIVAS, Walter.
C.I. 1.436.612
C.C. BDA 11.557
Nac: 3/12/27
Dom: La Paz 1330 ap. 6.

SID
DII } S/A

- - - -

TABORDA DA SILVA, Lorenzo Ermindo.-
C.I. 950.415-2
C.C. BNB 14.190
Nac: 19/9/29
Dom. Julián Laguna 4259

SID
DII } S/A

- - - -

LEAL, Inocente (h.n.).
1.272.002 C.Id.
C.C. HBA 5.631
Nac: 28/12/30
Dom: Felipe Cardoze 2090

SID = C/A.-
DII = S/A.-

- - - -

varios — CASTRO FONTES, Nelson Ney.-
C.I. 517.172
C.C. ANA 1.256
Nac: 26/6/16
Dom: Ruta 1 Km. 27,100 Solar 7 Manzana 31.

SID
DII } S/A

- - - -

SENLLANES MOLINA, Feliciano.
C.I. 669.562-9
C.C. BLB 11.456
Nac: 22/10/18
Dom: Cno. Paso de la Boyada 1664 bis.

SID
DII } S/A

- - - -

LERIGO, Olimar (h.n.)
C.I.962.183
C.C. TFD 962
Nac: 23/3/36
Dom: Antonio Zubillaga 676 apto. 3

SID
DII } C/A.-

- - - -

— CARBALLO PINTOS, José Gervasio.
C.I. 864.737-3
C.C. BOB 10.961
Nac: 22/6/25
Dom: Lorenzo Batlle Pacheco 4008 apto. 2

SID = S/A
DII = C/A.-

- - - -

OLIVERA GONZALEZ, Octiliano.
C.I. 1.424.438.3
C.C. BCB 35.587
Nac: 3/11/924
Dom: Felipe Cardoze 2090 Block 6 H ap. 301.

SID = C/A
DII = S/A.-

- - - -

POLICIA DE MONTEVIDEO
DIRECCION DE INFORMACION E INTELIGENCIA.-
DEPARTAMENTO Nro. III

M E M O R A N D U M Nro. 3148/8[illegible]

REFERENCIA: PEDIDO DE INFORMES 160/83 DEL DPTO. C-2 DEL ES.MA.CO.-
DESTINO: DPTO. C-2 DEL ES.MA.CO.-

1) REFERENTE: PAZ : Manuel .-
REGISTRAMOS: PAZ : Manuel .-
OCUPACION: Empleado de Canal 8 de Melo .-
DEMAS DATOS: No se registran .-
ANOTACIONES: 12.2.76: "El Popular" del 8.8.972 : bajo el título "El interior en el camino de la CNT", hace uso de la palabra a trabajadores melenses, en Saravia y Río Branco, siendo el tema tratado: La carestía y los míseros sueldos .- Posteriormente se trasladaron a la Plaza Independencia frente al monumento al Gral. Artigas, lugar del Mitin final .-
x/x/x/x/x/x/x/x/x/x/x/x/x/x/x/x/x/x/x/x/x/x/x/x/x/x/x/x/x/x/x/x/x
B) REGISTRAMOS: PAZ : Manuel .-
DOMICILIO: Ciceron No. 4067 en 1969 .-
DEMAS DATOS: No se registran .-
ANOTACIONES: 9.8.969: en la fecha se establece que recibe correspondencia de Cuba .-
x/x/x/x/x/x/x/x/x/x/x/x/x/x/x/x/x/x/x/x/x/x/x/x/x/x/x/x/x/x/x/x/x
C) REGISTRAMOS: PAZ : Manuel .-
DEMAS DATOS: No se registran .-
ANOTACIONES: 15.9.959: Comunista de Maldonado, el que actúa en la 2da. zona del Dpto. antes mencionado .-
x/x/x/x/x/x/x/x/x/x/x/x/x/x/x/x/x/x/x/x/x/x/x/x/x/x/x/x/x/x/x/x/x
D) REGISTRAMOS: PAZ : Manuel .-
OCUPACION: Ferroviario .-
DEMAS DATOS: No se registran .-
ANOTACIONES: 15.9.959: "Justicia" del 27.4.955; formula declaraciones sobre la situación de los obreros del gremio .-
x/x/x/x/x/x/x/x/x/x/x/x/x/x/x/x/x/x/x/x/x/x/x/x/x/x/x/x/x/x/x/x/x
2) REFERENTE: DERIGO : Olimar .-
REGISTRAMOS: DERIGO : Olimar .-
DOCUMENTOS: C.I. 962.183 .-
DOMICILIO: Antonio Zubillaga 676 Ap. 3 en 1970 .-
OCUPACION: Obrero de EGSA .-
DEMAS DATOS: Oriental, de 34 años en 1970 .-

... ///

... /// Continuación del Memorandum Nro. 3148/83.hmg.- Hoja No. 2 .-

ANOTACIONES: 7.3.970: en la fecha fue detenido en el interior de [illegible], al negarse hacer abandono de la misma ante la intimación policial , (Of. 151/970 del Dpto. 2 de la DNII) .-

x/x/x/x/x/x/x/x/x/x/x/x/x/x/x/x/x/x/x/x/x/x/x/x/x/x/x/x/x/x/x/x/x/

3) REFERENTE: CARBALLO PINTOS : José Gervasio .-

REGISTRADO: CARBALLO : José .-

DOMICILIO: Rusia 1927 en 1967 .-

DEMAS DATOS: No se registran .-

ANOTACIONES: 14.12.67: según material obtenido en el allanamiento efectuado en la sede del Partido Socialista, es cotizante de dicho partido .-

x/x/x/x/x/x/x/x/x/x/x/x/x/x/x/x/x/x/x/x/x/x/x/x/x/x/x/x/x/x/x/x/x/

N O T A: I) Se deja constancia de que a pesar de la similitud de nombres, cabe la posibilidad de que no se trate de las mismas personas cuyos antecedentes se solicitan .-

II) Referente a las demás personas mencionadas en la lista que se adjunta, las mismas no registran anotaciones en los ficheros de esta Agencia .-

x/x/x/x/x/x/x/x/x/x/x/x/x/x/x/x/x/x/x/x/x/x/x/x/x/x/x/x/x/x/x/x/x/

Montevideo, 19 de Agosto de 1983 .-

EL JEFE DEL DPTO. 2

Carlos M. de los Santos Carnelli

SOLICITUD DE ANTECEDENTES

FERNANDEZ BENITEZ, Adalberto.
C.I. 710.738
C.C. BUB 21.877
Nac: 13/4/16
Dom: Rivera Indarte 4175

SID - C/A.-
DII - C/A.-

- - - -

FARIÑA SANTOS, Daniel.
C.I. 1.470.260
C.C. BCB 68.293
Nac: 6/1/60
Dom: Máximo Tajes 6476.

SID
DII } C/A

- - - -

CABALLERO BENTANCOR, José María.
C.I. 2.566.784-9
C.C. (en trámite)
Nac: 18/11/39
Dom: Ruta 5 Km. 26.500 Villa Alegría (Manzana 17)

SID
DII } C/A

- - - -

PEREZ, Florentino.
C.I. 2.953.159-7
C.C. ICD 2.910
Nac: 20/1/25
Dom: Iris 2088

SID = C/A
DII = C/A

- - - -

IRUSTA, Salustiano.
C.I. 1.489.146-0
C.C. BZB 47.850
Nac: 15/8/18
Dom: Avda. Islas Canarias 4755 apto. 6.

SID
DII } C/A

- - - -

CABRERA RAMOS, Zelmar Paulo.-
C.I. 1.608.333-9
C.C. DXA 19.453
Nac: 12/6/57
Dom: Carlos Reyles 1613

SID
DII } C/A

- - - -

CORREA DIAZ, Eduardo.-
C.I. 1.493.903
C.C. BOB 27.392
Nac: 22/9/48
Dom: Tte.Rinaldi 4541 apto. 5.

SID - C/A
DII = C/A

- - - -

DE LIMA FAGUNDEZ, Ovidio.-
C.I. 1.348.184
C.C. BOB 17.867
Nac: 13/9/45
Dom: Juan Carlos Gomez 1427 apto. 304

SID
DII } C/A

- - - -

MARQUEZ BARRETO, José Waldemar.-
C.I. 1.173.306-0
C.C. APB 6.123
Nac: 1/6/31
Dom: Durazno 1591 apto. 002.

SID = C/A.-
DII = C/A.-

- - - -

COLINO GOMEZ, Oldimar.-
C.I. 1.412.683
C.C. BOB 41.272
Nac: 17/3/55
Dom: Vera 2581

SID
DII } C/A.-

49317

- - - -

varios
GONZALEZ EMBEITA, Eduardo Ramón.
C.I. 1.314.871
C.C. BMA 20.395
Nac: 29/9/52
Dom: Carabelas 3272

SID DII } S/A

- - - -

ALMEIDA, Héctor.-
C.I. 1.263.071
C.C. CDA 26.457
Nac: 20/5/57
Dom: Juan José de Amézaga 2216

SID DII } S/A

- - - -

DUPONT GRECCO, Elbio Rogelio.
C.I. 1.210.651
C.C. BPA 5.557
Nac: 29/10/23
Dom: Luis B. Berres 5820 "B"

SID DII } S/A

- - - -

CARRARA SUAREZ, Idelmar.-
C.I. 905.644
C.C. AAA 4.215
Nac: 8/10/27
Dom: José Nazasi 968

SID DII } S/A

- - - -

AIRES CARBAJAL, Florentino Vicente.
C.I. 1.640.307
C.C. BOA 7723
Nac: 7/11/42
Dom: Calle 4 Nº 5265 (Barrio Benemi)

SID DII } S/A

- - - -

PEREIRA SUAREZ, Francisco.
C.I. 763.879
C.C. BBA 12.072
Nac: 3/12/29
Dom: Joanicó 4018 apto. 264

SID DII } S/A.-

- - - -

SILVERA ROJAS, Juan Alberto.-
C.I. 1.464.316
CC. BNA 28.382
Nac: 29/10/41
Dom: Lorenzo Batlle Pacheco 4041.

SID = S/A
DII = S/A

- - - -

varios
RODRIGUEZ, Jorge Walter. (h.n.).
C.I. 1.481.406-3
C.C. DNB 28.550
Nac: 28/2/51
Dom: Valentin Alvarez 5832

SID DII } S/A

- - - -

ERRAMUSPE LARROSA, Pedro.
C.I. 2.845.045
C.C. NKC 5439
Nac: 20/1/27
Dom: Camoes 1483

SID DII } S/A

- - - -

varios
MARTINEZ DAVILA, José Rosario.-
C.I. 1.068.527
C.C. BDB 25.707
Nac: 31/10/42
Dom: Cno. del Andaluz Km. 2.500.

SID DII } S/A..

49318

- - - -

POLICIA DE MONTEVIDEO
DIRECCION DE INFORMA-
CION E INTELIGENCIA.-
DEPARTAMENTO Nro. III

M E M O R A N D U M. Nro. 3147/83.GEFC/hmg.-

REFERENCIA: PEDIDO DE INFORMES No. 161/83 DEL DPTO. C -2 DEL ES.MA.CO.-

DESTINO: DPTO. C -2 DEL ES.MA.CO.-

1) REFERENTE: PEREZ : Florentino .-
REGISTRADOS: PEREZ : Florentino .-
DEMAS DATOS: No se registran .-
ANOTACIONES: 12.11.75: Firmante de un manifiesto de Residentes de Cerro Largo, adherentes al Frente Amplio , incautada a Nilza CAMANES LARROSA , (Nota 250/75 del Dpto. 4) .-

x/x/x/x/x/x/x/x/x/x/x/x/x/x/x/x/x/x/x/x/x/x/x/x/x/x/x/x/x/x/x/

2) REFERENTE: CORREA DIAZ : Eduardo .-
REGISTRADOS: CORREA : Eduardo .-
OCUPACION: Estudiante de Agronomía .-
DEMAS DATOS: No se registran .-
ANOTACIONES: 8.9.974: "El Popular" del 23.8.973; Candidato por la Facultad de Agronomía, Orden Estudiantil para integrar la Asamblea Gral. del Claustro Universitario.- Se establece que integró la lista No. 17?, lema : "Movimiento Universitario Nacionalista" - Patria-Libertad-Autonomía-Pluralismo-Laicidad, de tendencia democrática .-

x/x/x/x/x/x/x/x/x/x/x/x/x/x/x/x/x/x/x/x/x/x/x/x/x/x/x/x/x/x/x/

3) REGISTRADOS: CORREA : Eduardo .-
DEMAS DATOS: No se registran .-
ANOTACIONES: 10.9.974. Candidato a la Junta Departamental de Tacuarembó en las elecciones nacionales de 1971 , por el Frente Amplio, lista ??? .-

x/x/x/x/x/x/x/x/x/x/x/x/x/x/x/x/x/x/x/x/x/x/x/x/x/x/x/x/x/x/x

3) REFERENTE: MARQUEZ BARRETO : José Waldemar .-
REGISTRADOS: MARQUEZ : José .-
DEMAS DATOS: No se registran .-
ANOTACIONES: 28.9.81: Presentó junto con Luis Carlos ALMOS-TIO a José Pedro MACHADO TRINIDAD , para su afiliación al P.C. ; según material incautado por OCOA en Feb. 1976 "Op. Morgan" .-

x/x/x/x/x/x/x/x/x/x/x/x/x/x/x/x/x/x/x/x/x/x/x/x/x/x/x/x/x/x/x/

4) REFERENTE: PEREIRA SUAREZ : Francisco .-
REGISTRADOS: PEREIRA SUAREZ : Francisco Javier .-

ANTECEDENTES: C.I. 763.879.- C.O. RBA 10.072 .-
DOMICILIO: Jacinto Lo. 4016 Ap. 264 en 1980 .-
OCUPACION: Empleado de FUNSA .- Dirigente .-
DATOS FAMS: Oriental, nacido en la 6ta. Secc. Judicial del Dpto. de Tacuarembó el 3/11/929; hijo de Candido y de Juana .-
ANOTACIONES: 11.12.65: en la fecha es detenido en el interior del local sindical de FUNSA, por integrar una reunión gremial no autorizada estando vigentes las M.I.S.- Integrante de la Comisión Fiscal de la " Unión de Obreros y Supervisores de FUNSA" .-
5/10/81: Con fecha 28.2.80 solicita pasaporte para viajar a los EE.UU. por turismo.- La entrega del documento fue autorizada por la DNII .-
x/x/x/x/x/x/x/x/x/x/x/x/x/x/x/x/x/x/x/x/x/x/x/x/x/x/x/x/x/x/x/x/x/x/x/x/x/

5) REFERENTE: SILVERA ROJAS : Juan Alberto .-
ANTECEDENTES: **SILVERA : Juan** .-
DOMICILIO: Dpto. de Cerro Largo en 1973 .-
DEMAS DATOS: No se registran .-
ANOTACIONES: 3.9.982: Según la Jefatura de Policía de Cerro Largo , su nombre figura en un fichero incautado en Comité del Partido Socialista en el año 1973 .- Por Constancia de Habilitación para Cargos Públicos No. 103 del 7.6.82 de la Jefatura de Cerro Largo informa que solicitó el certificado antes mencionado.
x/x/x/x/x/x/x/x/x/x/x/x/x/x/x/x/x/x/x/x/x/x/x/x/x/x/x/x/x/x/x/x/x/x/x/x/x/

8) ANTECEDENTES: **SILVERA ; Juan** .-
DEMAS DATOS: No se registran .-
ANOTACIONES: 19.7.979: Presentó con Tomás RIVERO y Emilio RODRIGUEZ a Magda COSTA LURATI de RODRIGUEZ para su afiliación al P.C. el 30/9/971 ; según material incautado por OCOA en Feb. 1976 "Cp. Lorgan" .-
x/x/x/x/x/x/x/x/x/x/x/x/x/x/x/x/x/x/x/x/x/x/x/x/x/x/x/x/x/x/x/x/x/x/x/x/x/

N O T A: I) Se deja constancia de que a pesar de la similitud de nombres, cabe la posibilidad la posibilidad de que no se trate de las mismas personas cuyos antecedentes se solicitan .-

II) Referente a las demás personas mencionadas en la lista que se adjunta, las mismas no registran antecedentes en los ficheros de esta Agencia .-
x/x/x/x/x/x/x/x/x/x/x/x/x/x/x/x/x/x/x/x/x/x/x/x/x/x/x/x/x/x/x/x/x/x/x/x/x/

... /// Continuación del Memorandum No. 3147/83.hmg.- Hoja No. 3 .-

x/x/x/x/x/x/x/x/x/x/x/x/x/x/x/x/x/x/x/x/x/x/x/x/x/x/x/x/x/x/x/x/x/x

Montevideo, 19 de Agosto de 1983 .-

... ASENTE
... DE LA
... Y NO FUE
... ADA.

EL JEFE DEL DPTO. 3

Carlos M. ... Canzelli

COMISARIO

49321

SOLICITUD DE ANTECEDENTES.

BORGES RODRIGUEZ, Zeila.
C.I. 1.450.829 C.C. BLA 13.008
Nac: 11/5/23
Dom: José Belleni 4767

SID DII 3 S/A

- - - -

BENIGNO, Fermín (h.n.)
C.I. 1.328.125 C.C. BDA 7.624
Nac: 13/11/21
Dom: Capurro 612.

SID DII 3 S/A

- - - -

DOS SANTOS, René Marie.
C.I. 1.427.530 C.C. BTA 3.842
Nac: 12/10/32
Dom: Samuel Lafone 2043

SID DII 3 S/A

- - - -

DE MELO IBARRONDO, Juan Carlos.
C.I. 1.638.219 C.C. BUB 20.806
Nac: 21/5/51
Dom: Carlos María Herrera 819

SID DII 3 S/A

- - - -

PETRINI ORTIZ, Héctor Guillermo.
C.I. 445.407 C.C. BKA 12.055
Nac: 23/12/26
Dom: Feliciano Rodriguez 3088 apto. 4.

SID DII 3 S/A

- - - -

OLIZ, Julio (h.n.).
C.I. 1.493.712-6 C.C. BZA 30.560
Nac: 01/03/43
Dom: Lafayette 1161.

SID DII 3 S/A

- - - -

FERREIRA ALVEZ, Enrique Manuel.-
C.I. 1.225.540-7 C.C. BDA 29.354
Nac: 31/3/41
Dom: Dalmiro Costa 4389 apto. 3.

SID DII 3 S/A.

- - - -

ALBARRACIN ANGELO, Mario Eduardo.-
C.I. 1.694.298-3 C.C. 75.059
Nac: 22/3/62
Dom: Manuel Calleros 4280 apto. 2.

SID DII 3 S/A

- - - -

ARNOLETTI SANCHEZ, Roberto.
C.I. 50.137 (Lerida) C.C. QDE 245
Nac: 4/9/36
Dom: Doleres Pereira de Rossel 1550

SID DII 3 S/A

- - - -

DIAZ, Afrodicio (h.n.).
C.I. 65.265 (Salto) C.C. BAB 46.878
Nac: 14/3/33
Dom: Tiburcio Gomez 1629

SID DII 3 S/A

- - - -

DA SILVA, Carlos Alberto (h.n.).
C.I. 1.203.244 C.C. ODU 4.867
Nac: 8/8/44
Dom: Nicanor Blanes 4006 Block 15.

SID DII 3 S/A.-

- - - -

GARAY VAZQUEZ, Jorge Omar.
C.I. 1.137.986 C.C. BVA 23.482
Nac: 8/10/47
Dom: Lucas Obes 926 apto. 226.

SID DII 3 S/A

- - - -

49322

JEFATURA DE POLICIA DE MONTEVIDEO.- DIRECCION DE INFORMACION E INTELIGENCIA.-DEPTO. Nro.3

M E M O R A N D U M Nro. 3166/983.-MLE/mca. -

REFERENCIAS: Pedido de Informe Nro. 162/983

DESTINO: ES.MA.CO.

xxxxxxxxxxxxxxxxxxxxxxxxxxxxxxxxxxxxxxxxxxxxxxxxxx

REFERENTE A: DA SILVA Carlos Alberto

REGISTRADOS: **DA SILVA Carlos**

OTROS DATOS: No registra

ANOTACIONES: 25/VI/979: Afiliado Nro. 4754 al Partido Comunista desde el 8/II/956, según material incautado por OCOA en Feb/976 "Operación Morgan".-8/VII/980: Presentó con Alfredo Soto a Hilda Gadea Moreira para su afiliación al Partido Comunista, según material incautado por OCOA en Feb/976 "Operación Morgan".-

xxxxxxxxxxxxxxxxxxxxxxxxxxxxxxxxxxxxxxxxxxxxxxxxxxxxxxxxxxxxxx

N O T A:

1) Se deja constancia que a pesar de la similitud de los nombres, cabe la posibilidad de que no se trate de las mismas personas cuyos antecedentes se solicitan.

2) Respecto a las demás personas nombradas en la lista adjunta no registran anotaciones en nuestra Agencia.-

xxxxxxxxxxxxxxxxxxxxxxxxxxxxxxxxxxxxxxxxxxxxxxxxxxxxxxxxxxxxxx

ADVERTENCIA

Montevideo, Agosto 19 de 1983.-

EL JEFE DEL DPTO. 3

Carlos M. de los Santos Carnelli

COMISARIO

49323

SOLICITUD DE ANTECEDENTES

SID DII S/A — LOPEZ VAZQUEZ Ana Derma- C.I. 725.260-6- Nac. 25/7/926.
C.C. BNA 9812- Dom. José L. Terra 3571 Apto. 4.-

SID DII S/A — REY CLAVIJO Pedro Angel- C.I. 2.900.102-1- Nac. 6/3/939.
C.C. CIA 8494- Dom. Lavalleja 820 (Pando).-

SID DII S/A — HERMANDEZ MIRALDO Carlos Raúl- C.I. 1.522.307-7-Nac.7/9/956.
C.C. AQB 6108- Dom. Carmelo 1512.-

SID DII S/A — FERREIRA CASERES Juan Alberto-C.I. 1.081.055-2- Nac.1/6/945.
C.C.BBB 23.608- Dom. Avda. De La Aljaba 4076.-

SID DII S/A — RODRIGUEZ BOSCHI Juan Francisco- C.I. 1.255.932-4-Nac.22/5/949.
C.C. BNA 28.851- Dom. Florencio Varela 3772 Bis. Ap. 1o.-

SID DII S/A — BARRIENTOS ETCHEVERRIA Ismael Alvaro-C.I. 1.332.660-Nac.5/3/933.
C.C. ABB 3888- Dom. Marcelino Berthelot 1828 Ap.2.-

SID DII S/A — TEDROS VIANA José Enrique- C.I. 1.148.910-4-Nac. 12/8/947.
C.C. BUA 13.600- Dom. Antonio Ma. Marquez 5273.-

SID DII S/A — CLARK HERNANDEZ Julio Abel- C.I. 1.182.902- Nac. 30/9/946.
C.C. BUB 23.908- Dom. San Quintín 4341 Bis. Ap. 3.-

SID DII S/A — GADEA MORALES Ivo Acar-C.I. 1.570.311-2- Nac.8/8/939.
C.C. BLB 16.927- Dom. Méjico 1772 Ap. 6.-

SID DII S/A — ACOSTA PEREZ Héctor Daniel- C.I.1.361.122-6- Nac. 18/6/951.
C.C. BSA 9067- Dom. Ecuador 1905.-

SID DII S/A — AGESTA KUCMICZ Luis Alberto-C.I. 1.400.232-3- Nac. 9/1/956.
C.C. ANA 5228- Dom. Garibaldi 2961.-

SID DII S/A — ECHANDIA URTUBEZ Miguel Angel-C.I. 1.698.698-1-Nac. 5/11/957.
C.C. BUA 15.888- Ruta 101-K. 32.500- (Pando) Villa Felicidad.

SID DII S/A — RUIZ ACOSTA Mario Luis- C.I.3.180.149-7- Nac. 18/3/948.
C.C. CDB 5786- Dom. Ruta 5- K. 32- Villa Felicidad-(Progreso).

SID DII S/A — JOSENDES CASAVIEJA Ismael- C.I. 2.782.858-0- Nac. 16/3/958.
C.C. AJB 5692- Dom. Magallanes 1424 Apt. 601.-

SID DII S/A — ZUCCOLINI PINEYRO Héctor- C.I. 2.014.615-1- Nac. 5/8/956.
C.C. ALA 8391- Dom. Yaguarón 1067 Apt. 6.-

SID DII S/A — NUÑEZ DEL PINO Alberto- C.I. 1.264.500- Nac. 12/10/950.
C.C. CMA 22.965- Dom. Ruta 8 K. 28- Tacuarembó 1785 Ap. 5.-

SID DII S/A — MOREIRA LIMA Juan- C.I. 909.702- Nac. 18/2/928.
C.C. QCA 4545- Dom. República 713.-

SID DII S/A — FERNANDEZ GONZALEZ Raimundo- C.I. 1.786.106-9- Nac. 15/3/945.
C.C. 02773 Paraguay- Dom. Lorenzo Latorre 1267 Ap. 4.-

SID DII S/A — ROJAS OLIVERA Alberto Domingo- C.I. 1.862.495-3- Nac. 8/7/951.
C.C. CNA 3981 (Canelones) Dom. Instrucciones 1920 (Peñarol)

SID DII S/A — MOREIRA RODRIGUEZ Hugo Alberto- C.I. 1.583.528-0- Nac. 10/5/45.
C.C. RAA 5397 Dom. Luis Batlle Berres 6576.-

49324

POLICIA DE MONTEVIDEO
DIRECCION DE INFORMACION E INTELIGENCIA.-
DEPARTAMENTO NRO. III
--(SECCION FICHERO)--

M E M O R A N D U M Nro. 3194/983/GP/cf.

- REFERENCIA:- Pedido de Informes Nro. 163/983.-

- DESTINO:- Dpto. C - 2 ES MA CO.--- - - - - - -

º º

1)-REFERENTE:- **BARRIENTOS ETCHEVERRIA, Ismael Alvaro.**
REGISTRANOS:- BARRIENTOS ETCHEVERRIA, Ismael Alvaro.
DOCUMENTO:- C/I/ Nro. 1:332.660.
DOMICILIO:- 9 de Abril Nro. 1679.
DATOS PERS/:- Oriental, de 44 años de edad. (1978).
OCUPACION:- Empleado de HISISA.
ANOTACIONES:- 21/I/978:- Indagado en la fecha por el D-5 de esta Dirección en relación a un posible sabotaje contra una máquina estivadora de la fábrica HISISA, hecho acontecido el 29/XII/977, no aportando ningún dato que pudiera esclarecer el mismo.--- - - - - -

º º

2)-REFERENTE:- **CLARK HERNANDEZ, Julio Abel.**
REGISTRADOS:- CLARK HERNANDEZ, Julio Abel.
DOCUMENTO:- C/I/ Nro. 1:182.902.- C/C/ BVS Nro. 23.908.
DOMICILIO:- San Quintín Nro. 4341, bis, atp,3.
DATOS PERS/:- Oriental, nacido en Montevideo el 30/IX/946, hijo de Oscar y de María.
OCUPACION:- Marino Mercante.
ANOTACIONES:- 27/II/979:- Afiliado Nro. 50.052, al PARTIDO COMUNISTA desde el 30/IX/971, siendo presentado por V.RUESCAS para su Afiliacion al PCU., según material incautado por OCOA., en Feb/976, "Operación Morgan".- 31/VIII/982:- Con fecha 9/XII/981, realiza gestión de Pasaportes con intenciones de viajar a Venezuela, por trabajo. (Embarcado).--- -

º º

/// N O T A -

- Referente a las demas personas mencionadas en la solicitud adjunta l s mismas no registran anotaciones en esta Agencia.-

º º

ESTA AGENCIA NO SE HACE RESPONSABLE DE LA AUTENTICIDAD DE LOS DATOS QUE PUEDAN FIGURAR EN LA PRESENTE FOTOCOPIA.

Montevideo, Agosto 22 de 1983.-.

EL JEFE DEL DPTO. 3
Carlos M. de los Santos Caruselli
COMISARIO

49325

SOLICITUD DE ANTECEDENTES

COLETTO ESTEVEZ, Heber
C.I. 1.491.194-4
C.C. BDA 75.236
Nac. 10/11/964
Nápoles 3539

- - - - - - - - - -

MIRANDA VERDUN, Wilson
C.I. 1.318.806
C.C. BCB 27.411
Nac. 13/1/954
Calle 123 Nº 2173 Ap. 101 (Malvín Norte)

- - - - - - - - - -

RESERVADO

PEDIDO DE INFORME Nº 165/983.-

PROCEDENCIA : DEPTO. C - 2 / ES.MA,CO..-

PRIORIDAD : **N O R M A L .-**

ASUNTO : Se solicitan antecedentes ideológicos de las personas que se mencionan [redacted]

ARGUIÑARENA OREJA; Juan Fermín.
ARGUIÑARENA OREJA; Juan Fermín.-
C.I.Nº 1.016.793-7 (Mdeo.).-
Ocupación: Bancario.-

SID
DII 35/A

[redacted]

D.I.I.

EMITIDO POR:

EL JEFE DEL DEPARTAMENTO C - 2 ES.MA.CO.

CORONEL

~~JORGE LUIS STAUDINGER.-~~

FECHA HORA : 151720 AGOSTO 983.-

E.M.C.

C - 2

S.M.-

D. I. I. "RESERVADO"
E. M. C. A.
FECHA 18 AGO. 1983
HORA 14
N.º D. 4843
FIRMA

49327 (A)

SELECCION DE INFORMACION E INTELIGENCIA

DEPARTAMENTO No. 3 (FICHERO)

Recibido 18 AGO. 1983

SIN ANOTACIONES, Vuelva a la Oficina de procedencia

ES. MA. 00.

SIN ANOTACIONES

EL JEFE DEL DPTO. 3

Carlos M. de los Santos Carnelli
COMISARIO

49327(B)

RESERVADO

PEDIDO DE INFORME Nº 166/983.-

PROCEDENCIA : DEPTO. C - 2 / ES.MA.CO..-

PRIORIDAD : N O R M A L .-

ASUNTO : Se solicitan antecedentes policiales [redacted] las personas que se mencionan [redacted]

GOMEZ: Gabina.-
C.I.Nº 856.883 (Mdeo.).-
Domicilio: Francisca Aznar de Artigas 6641 (Paso de la Arena).-

DESTINATARIOS: [redacted]

[redacted]

D.P.T.

ESTADO MAYOR CONJUNTO COMUNICACIONES

EMITIDO POR:
EL JEFE DEL DEPARTAMENTO C - 2 / ES.MA.CO.
CORONEL
JORGE LUIS STAUDINGER.-

FECHA HORA: 161310 AGOSTO 983.-
E.M.C.
C - 2

S.M.- 49328 (A)

RESERVADO

POLICIA DE MONTEVIDEO
DIRECCION POLICIA TECNICA
Dpto. DESPACHO

DIRECCION DE POLICIA TECNICA.

DEPARTAMENTO DE DESPACHO.-b.i.-

Montevideo, 18 de Agosto de 1983.-

Pase al Dpto. de Identificación Cri - minal para que informe los antecedentes solici - tados en el presente, cumplido vuelva.-

COMISARIO
Ericsson ZACHOW MARTINEZ

POLICIA DE MONTEVIDEO
DIRECCION DE POLICIA TECNICA
ENTRADA
calidad 18 AGO. 1983
Hora 16 hs 6721

POLICIA DE MONTEVIDEO
DIRECCION DE POLICIA TECNICA.-hb.
DPTO. DE IDENTIFICACION CRIMINAL. Dilig.3398/83

Montevideo, 22 de agosto de 1983

SEÑOR ENCARGADO DE LA DIRECCION:

Informo a usted que Gabina GOMEZ, mencionada en el presente, bajo tales nombres, no registra antecedentes en el archivo patronímico de este Dpto.-

Se hace constar qe no se toma en cuenta el número de cédula de identidad aportado, para un informe / exacto en razón de que los prontuarios de cédula donde obran archivadas las impresiones digitales, dependen de la Dirección Nacional de Identificación Civil.-

Saluda a usted atentamente.-

El Jefe del Dpto. de Id. Criminal
Comisario
WELKER N. GUTIERREZ CABRERA

POLICIA DE MONTEVIDEO
DIRECCION DE POLICIA TECNICA
DPTO. DE IDENTIFICACION CRIMINAL
ENTRADA
AUTORIDAD INTERESADA
DATOS QUE SE PIDEN
DATOS QUE SE DAN

49328(3)

DI-11

RESERVADO

PEDIDO DE INFORME Nº 167/983.-

PROCEDENCIA : DEPTO. C - 2 / ES.MA,CO..-

PRIORIDAD : **N O R M A L .-**

ASUNTO : Se solicitan antecedentes ideológicos de las personas que se mencionan [redacted].-

MIRALLES, Roberto
MIRALLES; Roberto.-

C.I.Nº 1.665.780-5 (Mcés.).-

Domicilio: Buenos Aires 272 Apto.11.-

SID = S/A.-
DIT = S/A.-
DPT = S/A.-

LOS [redacted]

D.I.I.

EMITIDO POR:

EL JEFE DEL DEPARTAMENTO C - 2 / ES.MA.CO.

CORONEL

~~JORGE LUIS STAUDINGER.-~~

FECHA HORA : 161315 AGOSTO 983.-

E.M.C.

C - 2

S.M..-

49329

RESERVADO

ESTADO MAYOR CONJUNTO - INFORMACIONES

FE[illegible] AGO 1983
HO[illegible] 1846
N.º [illegible]

DIRECCION DE INFORMACION E INTELIGENCIA

INTERIOR

19/8/93

Con lo informado por

adjunto el presente

3161/83

ESMACO

CON ANOTACIONES

EL JEFE DEL DPTO. 3

Carlos M. de los Santos Carnelli

COMISARIO

49330

JEFATURA DE POLICIA DE MONTEVIDEO.- DIRECCION DE INFORMACION E INTELIGENCIA.-DEPTO. Nro.3

MEMORANDUM Nro. 3167/983.-MLE/mca.-

REFERENCIAS: Pedido de Informes Nro. 167/83.

DESTINO: ES.MA.CC.

xxxxxxxxxxxxxxxxxxxxxxxxxxxxxxxxxxxxxxxxxxxxxxxxxx

REFERENTE A: MIRALLES Roberto
REGISTRAMOS: **MIRALLES Roberto**

DOMICILIO: Buenos Aires 272 Apto. 11 en 1961
OTROS DATOS: No registra
ANOTACIONES: En Julio/961, se establece que está vinculado a la Embajada de Cubo.-

xxxxxxxxxxxxxxxxxxxxxxxxxxxxxxxxxxxxxxxxxxxxxxxxxxxxxxxxxxxxxxxxxx

NOTA:

Respecto a las demás personas nombradas, no registran anotaciones en nuestra Agencia.-

xxxxxxxxxxxxxxxxxxxxxxxxxxxxxxxxxxxxxxxxxxxxxxxxxxxxxxxxxxxxxxxxxx

Montevideo, Agosto 19 de 1983.-

EL JEFE DEL DPTO. 3
Carlos M. de los Santos Carnelli
COMISARIO

ADVERTENCIA ... ESTRICTAMENTE ... EXCLUSIVO DE LA ... CONSULTA Y NO PUEDE ... PARTE INTERESADA

49331

SID 3535/A

ESTRICTAMENTE CONFIDENCIAL

Universidad de la República
FACULTAD DE AGRONOMIA

PROPUESTA DE DESIGNACION

APELLIDOS 1° y 2° BARBAT VILLAR

NOMBRE COMPLETO TERESA LUCIA

CEDULA DE IDENTIDAD 1.129.449-8

CREDENCIAL CIVICA (Serie) BBA (Número) 21604

FECHA Y LUGAR DE NACIMIENTO 14/10/48 en Mdeo.

PROFESION Ingeniero Agrónomo

OCUPACION ACTUAL Y ANTERIORES Estudiante de Facultad de Agronomía:1971-82.-
En 1973:Ayte.Honoraria de Microbiología en F.Agronomía.-Ejercicio libre**

DENOMINACION DEL CARGO AYUDANTE HONORARIA DE FRUTICULTURA
(Grado, Materia y Escalafón)

TIPO DE PROVISION DEL CARGO TITULAR
(Interino o Titular)

CARACTER DEL CARGO DOCENTE (HONORARIA)
(docente o administrativo o servicios generales),

DURACION DEL CARGO DOCENTE _____
(en el caso de Facultades y Escuelas)

DOMICILIO ACTUAL Y ANTERIORES De 1964-75 en Marne 3362.-De 1975-82 en Chimborazo 3447.-De 1982 a la fecha en Elba 4150.-

TELEFONO ----------

OPINION DEL JERARCA SOBRE EL CANDIDATO PROPUESTO Y LA NECESIDAD DE SU DESIGNACION La persona de referencia es un técnico responsable y capaz, siendo su colaboración de importancia para el funcionamiento de la Cátedra de Fruticultura.

Firma del jerarca que propone
Ing. Agr. ARMANDO RABUFFETTI
DECANO INTERVENTOR

ATENCION: TODA PROPUESTA DEBE CONSTAR DE ORIGINAL Y CUATRO COPIAS LEGIBLES
(solamente el original debe ser firmado)

** de su profesión desde 1982 a la fecha.-

49332 (A)

SID
DII 5/A

ESTRICTAMENTE CONFIDENCIAL

Universidad de la República
FACULTAD DE AGRONOMIA

PROPUESTA DE DESIGNACION

APELLIDOS 1º y 2º RADIO SCELZA

NOMBRE COMPLETO ANA CECILIA

CEDULA DE IDENTIDAD 1.655.077-0

CREDENCIAL CIVICA (Serie) AVB (Número) 6010

FECHA Y LUGAR DE NACIMIENTO 1/3/60 Mdeo.

PROFESION Estudiante

OCUPACION ACTUAL Y ANTERIORES De 1973-75:2º-4º Lic.Nºª.-De 1976-77:1º-2º preparatorioLic.Juan 23.-De 1978 a la fecha estudiante Facul.Agronomía.-

DENOMINACION DEL CARGO AYUDANTE HONORARIA DE FISIOLOGIA VEGETAL
(Grado, Materia y Escalafón)

TIPO DE PROVISION DEL CARGO TITULAR
(Interino o Titular)

CARACTER DEL CARGO DOCENTE(HONORARIA)
(docente o administrativo o servicios generales),

DURACION DEL CARGO DOCENTE
(en el caso de Facultades y Escuelas)

DOMICILIO ACTUAL Y ANTERIORES Tomas Giribaldi 2272 desde 1969 a la fecha.-

TELEFONO 40-22-92

OPINION DEL JERARCA SOBRE EL CANDIDATO PROPUESTO Y LA NECESIDAD DE SU DESIGNACION La persona de referencia es un estudiante avanzado de la carrera de Ingeniero Agrónomo,siendo de importancia su colaboración en la Cátedra de Fisiología Vegetal.

Firma del jerarca que propone
Ing. Agr. [illegible]
Aclaración de firma
CARGO INTERVINIENTE

ATENCION: TODA PROPUESTA DEBE CONSTAR DE ORIGINAL Y CUATRO COPIAS LEGIBLES
(solamente el original debe ser firmado)

830517

49332 (B)

1.- BASTARRICA CASTRO, Juan Manuel

C.I. 1.283.088

C.C. ASA 12.825

Fec. Nac.:16/11/55

DOM: Martin C. Martinez 1655

PROF: Estudiante

2.- BERBEJILLO TERRA, Federico

C.I. 1.388.544

C.C. BCA 62.726

Fec.Nac.:12/2/56

DOM:Rodo 2255 ap. 3

3. PROF.:Estudiante

3.- BERNEDA ZUNINI, Adriana Maria

C.I. 2.601.258-6

C.C. JBD 6.557

Fec.Nac.:16/5/60 - Salto

DOM: Santos Errandonea 119 ap.2

PROF.:Estudiantee

4.- BOTTO SACIDDTTO, Isabella Maria Cristina

C.I. 3.000.911-3

C.C. ...

Fec. Nac.:19/3/50 - Genova - Italia

DOM:Canada 6381

PROF.:Arquitecto

5.- CHRISTOFF PINELDI, Juan Daniel

C.I. 1.698.657-7

C.C. BBA 29.718

Fec.Nac.:8/6/61

DOM: Larravide 2825

PROF.:Estudiante

6.- CORRENTE FOULQUES, Daniel

C.I. 1.225.945-3

C.C. BDA 44615

Fec.Nac.:17/11/51

DOM:Guillermo Tell 1983

PROF:Bachiller

49333

7. DI LORENZO ASTORT, Laura ✓
C.I. 1.302.029-5
C.C. ...
Fec.Nac.:10/8/61
DOM: Trabajo 2776
PROF.:Estudiante

8. ETCHEBARNE SCANDROGLIO, Maria del Rosario ✓
C.I. 1.314.578
C.C. AZA 27.124
Fec.Nac.:31/3/54
DOM: Av. Brasil 2577
PROF: Arquitecto

9. MALTEMPO GARMENDIA, Luis Alberto ✓
C.I. 1.290.547
C.C. BZB 38.570
Fec.Nac.:12/5/53
DOM: Miñones 473
PROF.: Arquitecto

10. PANDOLFI BRONDO, Gabriel Omar ✓
C.I. 1.121.051
C.C. AXB 19.238
Fec.Nac.:6/7/59
DOM: Leyenda Patria 3148 P.7
PROF.:Esdudiante

11. PAOLILLO D'ELISEO, Daniel° ✓
C.I. 1.180.638
C.C. AXA 17.482
Fec.Nac.:26/2/50
DOM: Cnel. Alegre 1198
PROF.: C/C Analista Programador

12. QUAGLIATA SCAVARELLI, Victorio ✓
C.I. 1.355.547
C.C. BLB ...
Fec.Nac.: 10/3/55
DOM: Luxcas Piriz 2445
PROF.:Arquitecto

13.- REGINA PALERM, Marcelo

C.I. 1.302.700

C.C. ACA 5282

Fec.Nac.: 17/11/59

DOM:Evaristo Ciganda 1060 ap.16

PROF:Estudiante

SID DII S/A

14.- TABOADA FRAIZ, Luis

C.I. 1.799.706-4

C.C. ...

Fec.Nac.:7/6/63

DOM: A. Zubillaga 230

PROF.: Estudiante

SID DII S/A

15.- VAZ FERREIRA GUADALUPE,Mario

C.I. 1.377.862-2

C.C. BCA 65.599

Fec.Nac.:10/6/57

DOM: Gral. Santander 1740

PROF.:Analista Programador

SID DII S/A

16.- VICARIO GALLICCHIO, Luis Bruno

C.I. 746.862

C.C. AUA 6076

Fec.Nac.:6/9/53

* DOM: Av. Italia 4481 ap. 701

PROF.: Arquitecto

SID DII S/A..

JEFATURA DE POLICIA DE MONTEVIDEO.- DIRECCION DE INFORMACION E INTELIGENCIA -DEPTO.Nro. 3

MEMORANDUM Nro. 3168/983.-MLE/mca/

REFERENCIA: Pedido de Informes Nro. 169/983

DESTINO: ES.MA.CC.

XXXXXXXXXXXXXXXXXXXXXXXXXXXXXXXXXXXXXXXXXXXXXXXXXXXX

1) REFERENTE A: **CORRENTE FOULQUES Daniel**
REGISTRAMOS: CORRENTE FOULQUES Daniel
DOCUMENTOS: CI. 1.225.945 CC. BDA 44615
OCUPACION: Obras Sanitarias del Estado
DOMICILIO: Guillermo Tell 3878 en 1980
ANOTACIONES: 29/IX/982: En el SID registra: "1/II/972: Figura en una lista de socios de la Coordinadora "M" del Frente Amplio, según material incautado en el domicilio de la presunta sediciosa Judith Sutz Weisman.-Eval.F-6".-Con fecha 10/X/980, solicita CHCP, estableciéndose que se encontraría encuadrado en la Categoría "A" teniendo en cuenta la evaluación F-6 que le otorgó el SID.-

XXXXXXXXXXXXXXXXXXXXXXXXXXXXXXXXXXXXXXXXXXXXXXXXXXXX

2) REFERENTE A: **VICARIO GALLICCHIO Luis Bruno**
REGISTRAMOS: **VICARIO Luis B.**
OCUPACION: Arquitecto
OTROS DATOS: No registra
ANOTACIONES: EL POPULAR del 2/X/968: Firmante de una nómina de adherentes a la Sociedad de Arquitectos del Uruguay en solidaridad con la universidad y por el pronto levantamiento de las Medidas - Prontas de Seguridad.-LA MAÑANA del 19/8/973: Candidato por la Facultad de Arquitectura, orden egresados, para integrar la Asamblea General del Claustro Universitario.-Integró la lista Nro. 114, lema: "Libertad, Justicia, Autonomía", de tendencia izquierdista.- 20/IV/975: Por Diario Oficial de la fecha, se resuelve incorporar al M. de Vivienda y Promoción Social, para ocupar el cargo de Sub-Director Técnico.-26/4/976: EL POPULAR del 4/8/73: Integrante de la Comisión Directiva y del Consejo Deliberativo de la Soc. de Arquitectos del Uruguay.-20/6/977: Integra una nómina de firmantes de una carta de adhesión al Frente Amplio fechada en Octubre de - 1971 y divulgada bajo la responsabilidad de los denominados "Comité de Arquitectos" y "Comité de Ingenieros", de apoyo al F.Amplio. Ev.B-2.-24/8/978: Integra nómina de docentes dada a publicidad el 28/6/968 por la Federación de Docentes Universitarios del Uruguay que suscriben un Compromiso en el que rechazan y se comprometen a resistir todo tipo de intervención del PE. en la Universidad de la República.-

XXXXXXXXXXXXXXXXXXXXXXXXXXXXXXXXXXXXXXXXXXXXXXXXXXXX

(Continuación de Memorandum Nro. 3168/983.mcs.)

N O T A:

Se deja constancia respecto a las demás personas nombradas en la lista adjunta, no registran anotaciones en nuestra Agencia.-

xxxxxxxxxxxxxxxxxxxxxxxxxxxxxxxxxxxxxxxxxxxxxxxxxxxxxxxxxxxxxxxxxxx

Montevideo, Agosto 19 de 1983.-

EL JEFE DEL DPTO. 3

Carlos M. de los Santos Cunelli

COMISARIO

SID } c/A.-

2

ESTRICTAMENTE CONFIDENCIAL

Universidad de la República
FACULTAD DE AGRONOMIA

PROPUESTA DE DESIGNACION

APELLIDOS 1° y 2° GRASSO MENONI

NOMBRE COMPLETO EDUARDO JUAN

CEDULA DE IDENTIDAD 50026 Salto

CREDENCIAL CIVICA (Serie) JBC (Número) 4945

FECHA Y LUGAR DE NACIMIENTO 19/9/45 Salto

PROFESION Ingeniero Agrónomo

OCUPACION ACTUAL Y ANTERIORES De 3/72 a 30/5/80:Técnico regional de Plan Agropecuario.-De 5/80 a la fecha ejercicio libre de su profesión.-**

DENOMINACION DEL CARGO Director de Est.Exp.de SALTO
(Grado, Materia y Escalafón)

TIPO DE PROVISION DEL CARGO TITULAR
(Interino o Titular)

CARACTER DEL CARGO DOCENTE
(docente o administrativo o servicios generales),

DURACION DEL CARGO DOCENTE
(en el caso de Facultades y Escuelas)

DOMICILIO ACTUAL Y ANTERIORES Luis Alberto de Herrera (ex 15 de noviembre) SALTO, desde 1973 a la fecha.-

TELEFONO 5143 Salto

OPINION DEL JERARCA SOBRE EL CANDIDATO PROPUESTO Y LA NECESIDAD DE SU DESIGNACION La persona de referencia es un técnico responsable y capaz siendo su concurso imprescindible para el normal funcionamiento de la Dirección de la Est.Exp. de SALTO.

Firma del jerarca que propone
Ing. Agr. ARMANDO RABUFFETTI
DECANO INTERVENTOR

ATENCION: TODA PROPUESTA DEBE CONSTAR DE ORIGINAL Y CUATRO COPIAS LEGIBLES
(solamente el original debe ser firmado)

**De 30/6/83 a la fecha es Director de la Est.Exp.de Salto.-

49338

SED
Dt± 3 S/A

ESTRICTAMENTE CONFIDENCIAL

Universidad de la República
FACULTAD DE AGRONOMIA

PROPUESTA DE DESIGNACION

APELLIDOS 1º y 2º GUEDIKIAN PEREZ

NOMBRE COMPLETO ADRIANA

CEDULA DE IDENTIDAD 1.705.867 Mdeo.

CREDENCIAL CIVICA (Serie) BZA (Número) 29.307

FECHA Y LUGAR DE NACIMIENTO 1/12/60 en Montevideo

PROFESION ---------

OCUPACION ACTUAL Y ANTERIORES De 1973-75:1º-3ºLic.Marionet.-En1976:4ºLic. Nº16.-De 1977-78:1º-2ºpreparatorioLic.9.-De 1979 a la fecha estudiante de Facultad de Agronomía.-**

DENOMINACION DEL CARGO AYUDANTE HONORARIA DE ESTADISTICA
(Grado, Materia y Escalafón)

TIPO DE PROVISION DEL CARGO TITULAR
(Interino o Titular)

CARACTER DEL CARGO DOCENTE(HONORARIO)
(docente o administrativo o servicios generales),

DURACION DEL CARGO DOCENTE
(en el caso de Facultades y Escuelas)

DOMICILIO ACTUAL Y ANTERIORES Garzón 675 desde 1964 a la fecha.-

TELEFONO 386625

OPINION DEL JERARCA SOBRE EL CANDIDATO PROPUESTO Y LA NECESIDAD DE SU DESIGNACION La persona de referencia es un estudiante avanzado en la carrera de Ingeniero Agrónomo siendo de importancia su colaboración en la Cátedra de Estadística.

Firma del jerarca que propone
Ing. Agr. ARIANO MBUFFETTI
DECANO INTERVENTOR

ATENCION: TODA PROPUESTA DEBE CONSTAR DE ORIGINAL Y CUATRO COPIAS LEGIBLES
(solamente el original debe ser firmado)

**Estudiante de carrera corta de Estadística en Facultad de Ciencias Económicas desde ene./83 a la fecha.-

49339

SID
DII S/A

ESTRICTAMENTE CONFIDENCIAL

Universidad de la República
FACULTAD DE AGRONOMIA

PROPUESTA DE DESIGNACION

APELLIDOS 1° y 2° MELATTI LOPEZ

NOMBRE COMPLETO ENRI EDUARDO

CEDULA DE IDENTIDAD 2.807.057-2

CREDENCIAL CIVICA (Serie) NKA (Número) 3299

FECHA Y LUGAR DE NACIMIENTO 13/1/59 en Montevideo

PROFESION ----------

OCUPACION ACTUAL Y ANTERIORES De 1973-75:3º a 5º Lic.Colonia.-En 1976:2º preparatorio Lic.Colonia Valdense.-Estudiante de Agronomía:1977 a la fecha. **

DENOMINACION DEL CARGO AYUDANTE HONORARIO DE ESTADISTICA
(Grado, Materia y Escalafón)

TIPO DE PROVISION DEL CARGO TITULAR
(Interino o Titular)

CARACTER DEL CARGO DOCENTE(HONORARIO)
(docente o administrativo o servicios generales),

DURACION DEL CARGO DOCENTE
(en el caso de Facultades y Escuelas)

DOMICILIO ACTUAL Y ANTERIORES De 1959-77 en Ruta 1 Km.169(Colonia).-De 1977-4/80 en San Martín 2358.-De 4/80-1/81 en Est.Exp.Pdg..-De 1/81***

TELEFONO ----------

OPINION DEL JERARCA SOBRE EL CANDIDATO PROPUESTO Y LA NECESIDAD DE SU DESIGNACION La persona de referencia es un estudiante avanzado en la carrera de Ingeniero Agrónomo,siendo de importancia su colaboración en la Cátedra de Estadística.

Firma del jerarca que propone
Ing. Agr. ARNALDO RAFFETTI
DECANO INTERVENTOR

ATENCION: TODA PROPUESTA DEBE CONSTAR DE ORIGINAL Y CUATRO COPIAS LEGIBLES
(solamente el original debe ser firmado)

**Trabajó en COMAG de 1/10/79-10/4/80.-Trabaja en COMAG:13/1/81 a la fecha.-

***a la fechaen María Estagnero de Munar 3043 Ap.4.-

49340

JEFATURA DE POLICIA DE MONTEVIDEO.- DIRECCION DE INFORMACIONES E INTELIGENCIA.-SECCION 30. -Fo.3

M E M O R A N D U M Nro. 3169/983.-MLE/mca.-

REFERENCIAS: Pedido de Informe Nro. 170/983

DESTINO: Es.Ma.Co.

xxxxxxxxxxxxxxxxxxxxxxxxxxxxxxxxxxxxxxxxxxxxxxxxxxxxxxxxxxx

REFERIDO A: GRASSO MENONI Eduardo Juan

REGISTRAMOS: GRASSO MENONI Eduardo Juan

OTROS DATOS: No registra

ANOTACIONES: EL DEBATE del 1/6/83: Bajo el título "UNIDOS POR LOS MISMOS ODIOS", informa que por la Asociación Agropecuaria de Salto, participó del Congreso realizado el 28/5/983, en el predio de la Asociación Rural del Prado.-Dicho artículo critica al Congreso diciendo entre otras cosas, que los afiliados "fueron hasta engañados" que para ello "utilizaron las peores armas", - "presentación de mociones" de "claro contenido político" que la "larga declaración leída" tenía en si lo que es mencionado así: "hubo sí o extraño", "se declaró el 15 de los corrientes el día del productor" y que "existió un paro total", diciendo luego "estamos ante un llamado a una Huelga General", "un llamado a la desobediencia civil", "como los de antes"; culmina brindando la nómina de agremiaciones y sus delegados, que participarán del PARO mencionado.-Se incluye en la misma la lista que cada uno representó en las elecciones internas siendo para el titular la JAD.

xxxxxxxxxxxxxxxxxxxxxxxxxxxxxxxxxxxxxxxxxxxxxxxxxxxxxxxxxxx

NOTA:

Respecto a las de ésas personas no gradas en la lista adjunta no se tienen anotaciones en nuestro Archivo.-

xxxxxxxxxxxxxxxxxxxxxxxxxxxxxxxxxxxxxxxxxxxxxxxxxxxxxxxxxxx

Montevideo, Agosto 19 de 1983.-

Carlos M. de los ... Carnelli
COMISARIO

49341

SID DII } C/A Alfredo Néstor Grossi Narancio - (Director)-C.I.1:553.099-9- CC.AUB.9251.-
:Domicilio :Centenario 3099.Apto.505.- Casado.- F.Nac.13.4.959.-

SID-S/A DII → C/A José Accetto Varela - (Director)-C.I.750.478.-CC.B.Z.B.35.410.- F.Nac. 27.7.941-
Domicilio :Irigoitía 913.- Casado.-

SID DII } C/A Gustavo Wáshington Sánchez Paleo - C.I.1:299.101.-CC.BQA.15.248.-F.Nac.11.10.56
Domicilio :Palermo 5518"I"entre Otelo y Renee.Pta.Gorda(Portones de Carrasco)Sol

SID DII } C/A Cecilio Augusto Curubeto Guerrero- C.I.52.369.(Salto)CC.BBB.32873F.Nac.18.8.56.
Domicilio :Av.Damaso Larrañaga 3443.Apto.2.-Casado.-

SID DII } C/A Juan Severino Cesaro Perrone: C.I.680.868-4.-CCAFB. 1:889.- F.Nac.24.2.1931.
Domicilio :Arenal Grande 2019 Apto.6.- Casado.-

SID DII } C/A Jorge Accotto Varela - C.I. 1/190.939-8 . CC.BAB.37.287.- F.Nac.28.10.49.-
Domicilio :Carapegua 5086.- Casado.-

SID DII } C/A Domingo Ruben Ordoñez Diaz-C.I.433.821.- CC.BDA.26.848. F.Nac.11-11-1920.-
Domicilio :Francisco Rodrigo 3112.- Casado.-

SID DII } C/A Hugo Domingo Albarracin Cerrutti - C.I.996.727-9.-CC.BKB.7897.- F.Nac.18.11.928
Domicilio: Marsella 2670 Apto.201.- Casado.-

SID DII } C/A Jorge Eduardo Narancio Laborde: C.I.1:370.874. CC.BAB.27052F.Nac.7-2-1956.-
Domicilio: Monte Caseros 3025 .Apto.2.- Soltero.-

SID DII } C/A Ramón Douglas Falco:C.I.984.180. CC.BAB.19.465.- F.Nac. 3-6-1942.-
Domicilio : Francisco Bauza 3672.- Divorciado.-

SID DII } C/A Daniel Vicente Larrosa:Lemos: C.I. 3:045.766-3- C.C.SAA.27,563.- F.Nac.20.11.55
Domicilio :J.J.Rousseau 3303,Esq.Centenario.- Soltero.-

SID DII } C/A Roberto Báyarde Vólante:C.I.1:309.694.- CC.BMB.20.073.- F.Nac.29.2.1952.-
Domicilio :Guadalupe 1721.Esq.Gral.Flores.- Casado.-

SID DII } C/A Salvador Escalera Iglesias:C.I.660.423.-CC.BSA.5732.- F.Nac.2-10-1929.-
Domicilio :Turquía 3455.Esq.Centro América.- Casado.-

SID DII } C/A Waldemar Daniel Racioppe - C.I.1.364.410.- CC.BJB.15.198. F.Nac.4-12-55-
Domicilio :Nantis 3558.- Casado.-

SID DII } C/A César Alberto Nasso País: C.I.1:548-316. CC.BDA.7810. F.Nac.13.3.59.
Domicilio : Curacativo vivienda 101,Cno.Carrasco.La Curz.- Casado.-

SID DII } C/A Alejandro Daniel Bianchi Helegua:C.I.1.460.290-5.CC.AOB.7109. F.Nac.10.12.55.
Calle 1.No.6,Blok 14.(Chimborazo).- Casado.-

SID DII } C/A Javier Humberto Gamarra.-C.I.1:910.766-5.-CC. BNB.41.870.- F.Nac.2-4-964.
Domicilio :José Posolo 4208.- Soltero.-

SID DII } C/A Robustiano Benigno Gil Chagna: C.I.118.853.-BUB.38.352.- F.Nac.14.2.1919.
Domicilio :Daniel Fernández Crespo 2139 Esq.Lima.- Viudo.-

SID DII } C/A Juan Carlos Prieto González: C.I.1:902.712.-CC.N.AA.31.129.-F.Nac.30.10.28.
Domicilio: Jackson 754.Apto.1.- Casado.-

SID DII } C/A Luis Sánchez.- C.I. 666.984.- CC.BXB.3752.- F.Nac.12.6.1927.-
Domicilio : Br.Batlle y Ordoñez.-5126.- Casado.-

SID C/A - DII C/A Esteban Roque García: C.I.784.625-3. CC.BDA.25725.- F.Nac.14-6-1924.-
Domicilio: Maratá 3115 A.(Piedras Blancas). Casado.

SID DII } C/A José Luis Tice Colman: C.I. 1:426.326.-CC.BCB.27.088.- F.Nac.11.7.1956.
Domicilio: Daca 1931 Apto.4.- Casado.-

SID DII — Diago Padrón González.- C.I. 868.642.- CC.BAA.13.359. F.Nac.28.9.37.-
Domicilio : Marcos Bruto 1188 Apto.2.- Casado.-

SID DII — Angel Feliciano Vega Chazanetta: C.I.1:245.222. B.C.B.12.453.- F.Nac.17.8.36.-
Domicilio: Oficial 2. 4544.Esq.H.Irigo.- Casado.-

SID DII — Ruben Nateo Bode Clavero.-C.I.768.838-4. CC.BZA.18.280.- F.Nac.21.9.34.
Domicilio :Sauce 5096(Sayago).- Casado.-

SID DII — Héctor María Viera Rodriguez.-C.I.727.761.BAB.1.719 F.Nac.18-5.1930.-
Santiagos Rivas 1612.Apto.304.- Casado.-

SID DII — Amilcar Delfino Lapuente: C.I.504.071-9- CC.ATA.3541. F.Nac.30.1.1917.-
Domicilio:Fraternidad 3875 Esq.Salvo.- Divorciado.-

SID DII — Mario Eduardo Marquez Busto: C.I.1.390.204.- CC.AZA.9736.- F.Nac.22.2.1926.
Domicilio: Feliciano Rodriguez 2769.- Viudo.-

SID DII — Luis Beltrán Lapizaga Travieso:C.I.31,284. CC.O.F.B. 1125.- F. Nac. 28.3.30.
Domicilio : José Pedro Varela 2035(San José).- Casado.-

SID-C/A DII-C/A — Juan Agustín Olivera.- C.I. 2:630.704-0. CC.O.E.I.547.- F.Nac.25.2.945.-
Domicilio: Concordia 4185.- Casado.-

SID-C/A DII— — José Cervacio Medina : C.I. 607.178-8. CC.B.A.A.9570.- F.Nac.2-5-1932.
Domicilio: Gauna 3883.- Casado.-

SID DII — Luciando Ernesto Ferreira Ibarra - C.I.1:132.864.- CC.B.M.A.16.042.F.Nac.21.1.34
Domicilio:Santiago Figueredo 4567.- Casado.

SID DII — Amilcar Cardozo Moreira: C.I. 658.684-4- CC.BZB.18.774.- F.Nac.10.9.27.-
Domicilio: Pantanoso,4707 E. Casado.-

SID DII — Américo Ayala Valenzuela: C.I.1:697.783-5- CC-BDB.19.846.- F.Nac.28.4.16.-
Domicilio :Pasaje 11 No.3533.Km.11.500.Cno.Maldonado.- Casado.

SID DII — Luis Alberto Ponce Gonzalez.C.I.76.000.- CC.D.E.A.1382.- F.Nac.20.10.1946.-
Domicilio :Tristán Narvaja 1135. Soltero.-

SID DII — Roberto De León Barboza.- C.I.1:171.267-8.-CC.B.D.A.46.461.-F.Nac.22.4.949.-
Domicilio: Bernardino Dualde 5086.(Maroñas).- Casado.-

SID DII — Luis Alberto Soca : C.I.1:557.857.- CC.ABA.3863.- F.Nac.25.10.956.-
Domicilio: García Lorca 1108.Apto.220.Blok D.- Soltero.-

SID DII — Altamar Herrera Burgo: C.I.1:624.451-7- C.C.B.D.A.67.060.- F.Nac.2.5.956.-
Domicilio : Juan C.Gómez 1427 Apto.404.-Soltero.-

SID DII — Abelardo Laclau Serpa. C.I.1:976.747-7- CC.AAB.6718.- F.Nac.28.5-960.
Domicilio : José Batlle y Ordoñez 1517 Apto.301. Casado.-

SID DII — Hugo Raul Rodriguez: C.I.1:381.491.-CC.BDA.576.91.- F.Nac.14-8-55.-
Domicilio : Ignacios Barrios 4662.- Casado.-

SID DII — Idelfonso Diaz Paz :C.I.1:798.491.- CC.HCC.5718.- F.Nac.18.12.947.
Domicilio : Martín Rodriguez 3776.- Casado.-

SID DII — Fermin Gonzalez Ramos: C.I.1:687.055-6. CC.AQ A.1324.-F.Nac.5.3.960.-
Domicilio :San Salvador 2040. Casado.-

SID DII — Tomás Soca Alvarez.-C.I. 574.670. CC.BNA. 31.832.- F.Nac.21.12.924.
Domicilio :Florentino Castellanos.1168.Apto.2.- Casado.-

SID DII — Juan Carlos Regueira Carbajal. C.I.825.547.-CC.B.V.B.14.256. F.Nac.13.11.937.
Domicilio : Calle 1 No.1767.-Nuevo Peñarol. Casado.-

SID DII — Cármelo del Monte Palle Alzugaray- C.I.2:801.078-4. CC.BZB.22.214.-F.Nac.20.8.935
Domicilio.: Cno.Santos.4867. Casado.-

SID DII Hugo Renaldo Melgarejo Pérez.-C.I.831.419.- CC.B.C.B.12.721.- F.Nac.22.3-932.-
Domicilio : Juan De Dios Pena 2033 Apto.3.- Casado.-

SID DII Pablo Eduardo Rodríguez Rocha: C.I.1:625.365-7- CC.BLA.22.283..F.Nac.12.9.959.-
Domicilio: Garibaldi 2099.- Soltero.-

SID DII Antonio Baltasar Paz: C.I. 516.807-9.- CC.BZB. 7969.- F.Nac.28.8.923.-
Domicilio: Santos 5730.- Casado.-

SID DII José Jorge Ferreira: C.I. 1:744.287-1.- CC. BAB.39.966.- F.Nac.5-8-958.-
Domicilio: Ciracusa 2413 Apto.10,entre Ambrosi y Verona.- Casado.-

SID DII Robert Gilber Carmona Sención: C.I.1:685.826-7.;CC.BZB.53.059.-F.Nac.30-4-962.-
Domicilio: Avda.Sayago 1584.- Soltero.-

SID DII Héctor Mario Alcantara Asteciano: C.I. 920.721.-CC.BZA.14.349..F.Nac.15.8.939.-
Domicilio :Antonio Ma.Márquez 5303.-Casado.-

SID DII Carlos María Cándido Sequeira: C.I.1:128.263.- CC.BNA-24.218.-F.Nac.4-1-946..
Domicilio: Santiago Figueredo 4273.- Casado.-

SID-% DII-% Jorge Victor Amorena Arrospide: C.I.34.205(Minas)CC.SFA.192.-F.Nac.17-7-924.-
Domicilio :Conzalo Ramirez 1398.- Divorciado.-

SID DII Jorge Dutra :C.I. 1:698.354/7.- CC.BTB.42.865.- F.Nac.11/1/61.-
Domicilio :Cral.Antonio Diaz 4289.- Soltero.-

SID DII Omar Niel Nievas Fernandez: C.I.694.672-1. CC.BPA. 8589.- F.Nac.15.7.925.-
Domicilio: Rambla Baltasar Brum 3424 Apto.1.- Divorciado.-

SID DII Nelson Videla Guillemet: C.I. 1:436.413-7.-CC.B.A.B.37.440.-F.Nac.18.2.954.-
Domicilio: Santiago Rivas 1636.Apto.3.-Divorciado.-

SID DII Alberto Benitez.: C.I. 1:284.341-4.-CC.AUA.7361.-F.Nac.29.1.943.-
Domicilio: Pérez Castellano 1544 Apto.2.- Casado.-

SID DII Mario Escandón Lanata :C.I.L:714.054.-CC.BOB.22.568.- F.Nac.1.10.960.-
Domicilio : Tte.Rinaldi 4138.-Casado.-

SID DII Luis Gonsaga Gadea Méndez:C.I.618.636-3. CC.ACB.5278.- F.Nac.21.6-930-.
Domicilio :Santiago Figueredo 3969.-Casado.-

SID DII Américo Ivo Coitiño Cecilia: C.I.1:326.967.-CC.ANA.6122.-F.Nac.19.2.938.-
Domicilio: Caboto 1913.Esq.N.York. Divorciado.-

SID DII Walter Enrique Espina Arroyal: C.I.993.217. CC.BZB.34.715.- F.Nac.20.7.36.-
Domicilio :Tangarupá 4863.Esq.Garzón. Casado.-

SID DII Julio César González García: C.I.1:905.750-5- CC.BDA. 73.401.-F-Nac.20.12.962.
Domicilio :Dr-Ricardo Coccio 4831.Esq.Virrey Elío.- Soltero.-

SID DII Leonides Justino Seijas Dondán: 771.238.-CC.BCB.8181.-F.Nac.15.7.928.-
Domiclio : Lutecia 3677.-(Jardines del Hipodramo.-Casado.----------.-

SID-% DII-% Oscar Rodolfo Oyola Lavalle: C.I.298.359.-CC. BBB.20.659.-F.Nac.1-6-1939-
Domicilio :José Posolo Lavalle.- Casado.-

SID DII Wáshington Ramón Amaro: C.I. 1:077.863.-CC.B.D.B.22.401.-F.Nac.30.11.942.-
Domicilio :Ana Monterroso deLavalleja 2066.- Casado.

SID DII Dinamar Norberto Marin Espassandin:CI. 704.918-0. CC.BBA.15.266.-F.Nac.6.6.925.-
Domicilio :J.Requena 1635.-F. Nac. 6.6.925.- Casado.-

SID DII Antonio Luis BIladonica Trias:C.I.1:571.224-6- CC.BCA. 63.343.-F.Nac.18.11.55.-
Domicilio :Spencer 4888.- Casado.-

SID DII Hugo Carlos Recalde Recalde:C.I.1:597.212.-CC.BZA.32.307.-F.Nac.27.4.958--
Domicilio: Elisa Regules 4690(Sayago).- Casado.

49344

SID-S/A DII-C/A Antonio Cabral : C.I.3:383.228-0- CC.BOB.8134.-F.Nac.14.3.937.-
Domicilio :Pasaje A.No.5456.Cno.Andaluz.- Viudo.-

SID DII Ramón Miguel Romero Chiribao: C.I.1:325.970-5- CC.AUA.12.290.-F.Nac.9.5.951.
Domicilio :Estero Bellaco 2659 Apto.2.o Soltero.-

SID DII Ramón Esteban Balsarini Dorta: C.I.2:950.268-3-. CC. CIA.9013.-F.Nac.26.12.940.
Domicilio: Santa Lucía 590(Nuevo París).- Casado.

SID DII Julio Agustín Troicá Fleurquin: C.I.1:394.053. CC.BNB.34.660.F.Nac.4.2.956.-
Domicilio: Santiago Sierra 3319. Casado.-

SID DII Adalberto Petrzel Reyes: C.I.645.870. CC.BBB.19.279.-F.Nac.20.4.933.-
Domicilio: Juan Francisco Martínez 3494.Casado.-

SID-S/A DII-C/A Wáshington Sánchez Burgueño:C.I.456.568.-CC.ARB.7568.-F.Nac.4-5-921.
Domicilio:Palermo 5518"I"entre Otelo y Reneé.- Casado.-

SID DII Julio César Machado Rodríguez :C.I.1:617.895-2.-CC.BDA.64.297.F.Nac.10.10.962.
Domicilio :Modera 3794. Soltaro.-

SID DII Mario Daniel Silva Fleitas: CI.1:108.702-3. CC.AQA.11.675.-F.Nac.11.11.957.
Domicilio:Constituyentes 1959.Apto.26.-Soltero.-

SID DII Antonio Scaletti Pérez: C.I.2:876.695-3, CC.BTB.25.711.- F.Nac.21.11.964.
Domicilio: Centro América 2022.(Cerro).- Soltero.

SID DII Luis Alberto Ramos del Pino:C.I.1:996.397.-CC.CQA.9715.-F.Nac.18.5.965.-
Domicilio :Km.2 y 1/2.Cno.Andaluz.- Soltero.

V ARIOS SID-S/A DII Oscar Ruben Fernandes Pereira:C.I.1:286.504-8.-CC.BZB.36.909. F.Nac.8.8.950.
Domicilio :Carlos A.Lopez 3770.-Casado.-

SID DII Walter Bárrios Chaparro: C.I.1:554.070-4. CC.BQA.14.797.-F.Nac.11.11.954.-
Domicilio:Enrique Castro.Vivienda 66.(Hipódramo) Casado.-

SID-S/A DII-C/A Eduardo Enrique Medina Maturso: C.I.1:736.654.-CC.BNA.29.636.-F.Nac.10.11-50.
Domicilio : Archavaleta.3607.- Casado.-

SID DII Raque' Rafael Roberto Labernois. C.I. 1.973.597. C.C. BCB 36.199
Domicilio; Felipe Cardozo 2090 Apto. 203. Soltero. F. Nac. 30-4.963.

SID DII Miguel Angel Guerra. C.I. 2.904.834-4. C.C. BCA 87.644.
Domicilio: Avenida Italia 3467. Soltero. F.Nac. 30.9.964

SID DII Juan Carlos Huber Pardo. C.I. 1.330.251-6. C.C. AZA 25.080
Domicilio: Camino Del Andaluz 5340. Casado. F.Nac.19.2.950.

SID DII Rioberto Olmos Tejera. C.I. 948.480-3. C.C. QDC 5424
Domicilio:: Cuba 4060.Casado.F.Nac. 2.3.942.

SID DII Bosco Edunio Sansone Albarenque.C.I. 979.816. C.C. 979.816.
Domicilio: Cufre Chico 2263 Apto. 7.Casado. F. Nac. 24.2.937

SID-S/A DII-C/A JúlioCesar Garcia Lacuesta. C.I. 1.027.859. C.C. EMA 7267
Domicilio: Avenida Italia 2853 Apto.3. Casado. F.Nac.30.10.923

SID DII Ricardo Orcajo Larramendi. C.I. 1.805.211. C.C. BCB 34.163.
Domicilio: Costa Rica 6484. Casado.F. Nac. 9.8.960.

SID-S/A DII-C/A Enrique Gilberto Santos Rodriguez. C.I. 635.936. CC ASB 4805
Domicilio: Carabela 3217 Apto. 2. Casado. F.Nac. 6-6-923.

49345

Walter Purificati.C.I. 1.689.517. C.C.BVA 18.286
Domicilio: Ameghino 4466. Soltero. F.Nac. 13/9/938.

Luis Alberto Muñoz Acosta. C.I.1.197.865. C.C. RDB 7.147
Domicilio: Lancasteriana 2280 Bis Apto. 5. Divorciado. F.Nac.9/7/932.

Francisco Alejandro.Leites Piriz. C.I. 1.329.641-0. C.C. BVA 26.968
Domicilio: Cjo. Millan Lecoeq Nº 895 Apto. 303.Casado. F.Nac.21/7/9536

Remigio Rodriguez Pisano. C.I. 877.836. C.C. BTA 13.822.
Domicilio: La Boyada 1925. Casado. F.Nac. 28/11/928.

Miguel Pugliones Gonzalez. C.I. 1.431.771-4. C.C. BNB 31.961.
Domicilio: Wellington 4828. Divorciado. F.Nac. 24/10/950.

Leopoldo Fariña Taboas. C.I. 1.044.736. C.C. BAA 15.506.
Domicilio: Nicolas Piagio 1329 Apto. 3. Casado. F. Nac. 7/11/943.

Carlos Roman Brian Caceres. C.I. 1.665.416. C.C. BTA 12.711.
Domicilio: Humbold s/n esq. Incluse.(La Teja).Soltero. F.Nac. 11/3/958.

Hector Feliciano Viera Ferraz. C.I. 1.472.708. C.C. BAB 40.154
Domicilio: Andres Aguiar 1737. Casado. F. Nac. 27/9/958.

Heber Linares Vargas. C.I. 1.604.041-0. C.C. IAC 27.266.
Domicilio: Patricios 3528. Casado. F. Nac. 6/6/945.

Juan Dos Santos Rodriguez. C.I. 1.069.965-5. C.C. BTA 10.217.
Domicilio: Aparicio Saravia Pasaje 304 4898. Casado. F. nac. 2/2/949.

Juan Lopez Quevedo. C.I. 1.883.804-7. C.C. AQA 13.378
Domicilio: San José 838 Apto. 11. Casado. F. Nac. 7/8/961.

William Nelson Landaco Placeres. C.I. 2.009.998. C.C. BUB 21.056
Domicilio: Pasaje 55 4427. Casado. F.Nac. 14/3/55.

Juan Deolindo Canepa Camaño. C.I. 830.886-8. C.C. AEB 5792.
Domicilio: Larrañaga 122. (Canelones). Casado. F. Nac. 6/9/937.

José Oriente Sanchez Dominguez. C.I. 1.131.393-1.C.C. BOB 9305
Domicilio: 20 de Enero 3711. Casado. F. Nac. 27/11/943.

Alberto Suarez Fernandez.C.I. 1.056.523. C.C. BDA 29.922
Domicilio: Felipe Cardezo 2090 Block 2C Apto. 203. Casado. F.Nac.15/2/941.

Alfredo Soria Opiolo. C.I. 897.465. C.C. BDA 24.952. F. Nac. 6/3/938.
Domicilio: Homero 4166.(Piedras Blancas). Divorciado.

Juan Leonel Ballestra Ballesta. C.I. 1.969.370-7. C.C.(no la hizo efectivo)
Domicilio: Gioia 6131. Soltero. F. Nac. 5/4/965..

Julio Hector Gonzalez Ferreira. C.I. 2.864.362-4. C.C. (No la hizo efectivo) Domicilio: Gil 823 Apto. 24. Soltero. F. Nac. 10/7/961.

Carlos Audemio Vazquez Perez. C.I 1.973.243. C.C. CCA 7697
Domicilio: Ruta 5 km 22.200. Secc. 4. Casado. F.Nac 27/4/956.

Ricardo Omar Ferreira Cabrera. C.I. 1.136.026. C.C. BCB 19.915
Domicilio: Juan B. Morelli 3734, Soltero. F.Nac. 11/9/1945.

Modesto Melo. C.I. 1.887.844-7. C.C. ICC 3726.
Domicilio: Aparicio Saravia 3695, Casado. F.Nac, 27/11/957.

Julio Cesar Vazquez Perez. C.I. 3.104.571-2. C.C. CDA 50.854
Domicilio: Ruta 5 Km. 22.200. Soltero. F.Nac. 20/6/1962.

Walter Hugo Diaz Torres. C.I. 2.825.747-1. C.C.MCA 14.980
Domicilio: Durazno 1515 Apto.1. Casado. F.Nac, 30/11/943.

Edgardo Edinson Gonzalez Fernandez. C.I. 1.610.234. C.C. DKB 11.873
Domicilio: Ramon Marquez 3013. Apto. 3. Casado. F.Nac. 28/4/959.

Mario Ariel Catapano Trucido. C.I. 3.498.085-0. C.C. CDA 35.941
Domicilio: Gutierrez 427 esq.F. Sanchez. Casado. F.Nac.2/1/952.

Mario Edinson Texeira Palomeque. C.I. 1.839.009-3. C.C. ALA 8757
Domicilio: Brasil S/N esq. Ricaldoni. Casado. F.Nac. 18/2/947.

Domingo Hector Arispe Campos. C.I. 914.804. C.C. BPA 12.382
Domicilio: Cayetano Rivas 4065 apto. 1. Casado. F.Nac. 14/6/942.

Carlos Alberto Garcia. C.I. 1.316.442. C.C. AZB 8.156
Domicilio: Alto Peru 1928 Apto. 3. Casado. F. Nac. 5/3/947.

Juan Pedro Lopez Duarte. C.I. 894.798-7. C.C. BNB 36.981
Domicilio: Florencia 3778 Apto. 5. Casasado. F.Nac. 15/7/936.

Jorge Washington Lettieri Cuadra. C.I. 1.692.716-9. C.C. BDB 47.855
Domicilio: Parque Tomquinson Calle 4. Soltero. F.Nac. 1/1/961.

Alfredo Gonzalez Montans. C.I. 1.390.006. C.C.BDC229 F Nac. 7/2/955.
Domicilio: Juan Ceverino 7829 km. 16. Cno.Maldonado. Casado.

Eduardo Rene Troisi Fleurquin. C.I. 1.452.805. C.C. BNB 35.877
Domicilio: Santiago Sierra 3319. Casado. F.Nac. 1/6/957.

Jesus Fabian Moreno. C.I. 1.941.214. C.C.(no la hizo efectivo)
Domicilio: Rbla. Cnera. Del Miguelete 865. Soltero. F.Nac. 25/6/965.

Victor Millan Duarte. C.I. 1.255.436-8. C.C. BZB 42.046
Domicilio: Francisco Miranda 4633. Casado. F.Nac. 12/12/951.

Omar Abdul Gani Martinez. C.I. 1.766.875.-6. C.C.(no la hizo efectivo)
Domicilio: Casavalle 4646 esq.Cnel. Raiz. Soltero. F.Nac.26/7/965.

Luis Alberto Ruiz Diaz. C.I. 2.583.880-4. C.C. RAA 3.983.
Domcilio: Oficial 4 5339. Casado. F.Nac. 31/8/933.

49347

Juan Reducindo Sofons Carpes. C.I. 1.833.669-1. C.C. HBA 12.770.F.Nac.
Domicilio: Chimborazo y Gral. Fàeres Senda 10 Apto.11. Soltero.9/7/956.

Alicen Bettys Berneche Barbita. C.I. 866.146. C.C. ANB 6083
Domicilio: Oficial 1 4267. Casado. F.Nac. 19/4/932.

Andres Gustavo Lopez Sosa. C.I 1.688.993. C.C. AND 10.990
Domicilio: Cerro Largo 1676. Casado. F. Nac. 30/11/953.

Eugenio Acosta Fernandez. C.I. 1.902.743. C.C. BDA 70.583
Domicilio: Niagara 5096, Soltero. F.Nac. 2/6/962.

José Fernando Figueredo Pereira. C.I. 44.485. C.C. CBA 7207
Domicilio: Juan Spikerman 2438 Apto, 4. Casado. F.Nac 12/2/958.

Washington Vicente Antunez Diaz. C.I. 1.612.782-8. C.C. BMB 24.391
Domicilio: Martin C. Martinez 2230 Apto. 20. Casado. F.Nac.9/10/957.

Eduardo Luis Patron Carrion. C.I. 1.295.413. C.C. BRA 28.306.
Domicilio: Veragus 1889. Casado. F.Nac. 20/4/960.

Luis Alberto Marquez Montero. C.I. 1.139.037-5. C.C. BNA 25.685
Domicilio: Pedro Trapani 4191.Casado. F.Nac. 14/3/945.

Homero Villanueva. C.I. 1.980.465-1.C.C. FAA 30.634
Domicilio: Propios 4762. Casado F.Nac. 29/3/954.

Washington Dario Lavie Kubrak. C.I. 1.498.559. C.C. CDA 46.975
Domicilio: Capitan Perez y 18 de Mayo.(Las Piedras).Casado. F.Nac.8/2/57.

Rober Nelson Llañes.Diaz. C.I. 1.695.938. C.C. BOA 9.474
Domicilio: Lorenzo Battlle Pacheco 4022. Soltero.F.Nac. 17/2/962.

Aldo Daniel Lugo Santin. C.I. 1.888.689-0. C.C. CDA 51.680
Domicilio: Capitan Perez y 18 de Mayo. Casado. F. Nac. 19/9/54.

Angel Eduardo Silvera Rodriguez. C.I. 943.453-3. C.C. BLB 29.315
Domicilio: Guaviyu 3231. Casado. F.Nac. 2/10/940.

[illegible]
[illegible]
[illegible]
[illegible]

[illegible] Nro. 3.314/83 [illegible]/hm.-

[illegible]: [illegible] DE INFORME 171/83 DEL : [illegible] C-2 DEL [illegible].-
[illegible]: [illegible] C-2 DEL [illegible].-

x/x/x/x/x/x/x/x/x/x/x/x/x/x/x/x/x/x/x/x/x/x/x/

1) [illegible]: ACCETTO VARELA : José .-
[illegible]: ACCETTO VARELA : José .-
[illegible]: [illegible]qué [illegible] No. 1011 en 1974 .-
[illegible]: Oriental, de 33 años de edad en 1974 .-
[illegible]: No se registran .-
[illegible]: [illegible].974: Integrante [illegible] ; detenido por personal de la [illegible] en momentos que repartía panfletos referentes a la [illegible] del semanario: "Nuevo Amanecer" , posteriormente recuperó la libertad .- 30.[illegible]: Según [illegible] del [illegible].I.D. Nro. 926 del [illegible] , figura como integrante de la lista [illegible] agrupación : "[illegible] del Partido Colorado por el Dpto. de Montevideo [illegible] participar en las Elecciones Internas del 28.11.98[illegible] .-

x/x/x/x/x/x/x/x/x/x/x/x/x/x/x/x/x/x/x/x/x/x/x/x/

2) [illegible]: GARCIA : Esteban Roque .-
[illegible]: GARCIA : Esteban R .-
[illegible]: No se registran .-
[illegible]: [illegible]ón Nro. 3115 en 1959 .-
[illegible]: Obrero de la Construcción .-
[illegible]: Oriental, de 3[illegible] años de edad en 1959 .-
[illegible]: 12.[illegible]: afiliado No. 10.80[illegible] desde el [illegible].98[illegible], militando en la agrupación " Jardines" , Secc. 11 ; según [illegible] por [illegible] en [illegible] 197[illegible] "Cp. [illegible]" .-

x/x/x/x/x/x/x/x/x/x/x/x/x/x/x/x/x/x/x/x/x/x/x/x/

3) [illegible]: FERREIRA IBARRA : Luciando Ernesto .-
[illegible]: FERREIRA IBARRA : Luciano Ernesto .-
[illegible]: C.C. BMA 16.042 .-
[illegible]: San Martín No. [illegible] en 1971 .-
[illegible]: Obrero del [illegible] "[illegible]" .-
[illegible]: Oriental, de [illegible] .-
[illegible]: [illegible]: [illegible] el decreto sobre [illegible] , recobrando la libertad el mismo día .-

49349

... ///

[illegible]: Archivado No. [illegible] del [illegible] desde el 31.7.9[illegible] ; se fr material incautado a raíz de la detención de Rodney Tibaldo Ariso-mendi el [illegible].- [illegible]: Por Oficio No. [illegible] de la Oficina de Actos Públicos a la Dirección de Seguridad de la Jefatura de Policía de Montevideo, de fecha [illegible].5.98[illegible] ; se informa que fue "[illegible]" de la nómina de candidatos para elecciones en la Cooperativa de Viviendas "[illegible]" .-

x/x/x/x/x/x/x/x/x/x/x/x/x/x/x/x/x/x/x/x/x/x/x/x/x/x/x/x/x/x/x/x/x/

[illegible]) [illegible]: RODRIGUEZ ROCHA : Pablo Eduardo .-

REGISTRADOS: RODRIGUEZ ROCHA : Pablo Eduardo .-

DOCUMENTOS: C.I. 1.[illegible]5.3[illegible]5-7 .-

DOMICILIO: Garibaldi No. [illegible]099 .-

[illegible]: Funcionario de [illegible] .-

[illegible]: Oriental, de [illegible] años de edad en 1981 .-

ANTECEDENTES: [illegible]: [illegible] por personal del Dpto. [illegible] de la [illegible], con referencia a que personas serían objetos de atentados, [illegible], incendios en domicilios por grupos "[illegible]" y que fueron objetos de [illegible]. Las señoritas: [illegible] y [illegible], [illegible] de la revista "[illegible]" de la Colectividad Judía en el Uruguay .- En circunstancias de que el titular se encontraba mero-deando el domicilio de las antes mencionadas, fue detenido y conducido a esta Dirección .- Interrogado al respecto junto a : Oscar [illegible], se informa que los mencionados se encontrarían con las [illegible] .- Enterado el Sr. Juez Ldo. de 1ra. Instancia en lo Penal dispuso que se elevaran los antecedentes y las [illegible] a su despacho y que los dos implicados fueran puestos en libertad .- (Parte de Nov. de la [illegible] Nros. 241 y 242 del [illegible] y [illegible]) .- [illegible]: Según Nota del [illegible] No. [illegible] del [illegible] ; figura como integrante de la lista [illegible] ; Agrupación [illegible], del Partido Colorado ; por el Dpto. de Montevideo para participar en las Elecciones Internas del 28.11.98[illegible] .-

x/x/x/x/x/x/x/x/x/x/x/x/x/x/x/x/x/x/x/x/x/x/x/x/x/x/x/x/x/x/x/x/x/

[illegible]) [illegible]: AMORENA ARROSPIDE : Jorge Víctor .-

[illegible]: AMORENA : Jorge .-

[illegible]: No se registran .-

ANTECEDENTES: [illegible]: [illegible] del [illegible]; Sección "Cartas de los Lectores", [illegible] por parte del Sr. Ministro de [illegible] frente al problema [illegible] que [illegible] los [illegible], [illegible] dentro del [illegible] .-

x/x/x/x/x/x/x/x/x/x/x/x/x/x/x/x/x/x/x/x/x/x/x/x/x/x/x/x/x/x/x/x/x

[illegible]) [illegible]: MARIN ESPASSANDIN : Dinamar Norberto .-

[illegible]: MARIN : Dinamar .-

[illegible]: No se registran .-

49350

ANTECEDENTES: 10.4.66: "El Popular" de la fecha, publica su foto y manifestaciones en momentos de firmarla Reforma Popular de [illegible] junto a Sindicatos y el [illegible] Obrero de Sunengas .-

x/x/x/x/x/x/x/x/x/x/x/x/x/x/x/x/x/x/x/x/x/x/x/x/x/x/x/x

7) NOMBRE: CABRAL : Antonio .-
[illegible]: CABRAL RAMOS : Antonio .-
OCUPACION: Ingeniero .-
[illegible]: No se registran .-
ANTECEDENTES: 22.3.77: Con fecha 10.6.971, integra el Comité Ingeniería de apoyo al Frente Amplio .- 22.3.977: Integra una nómina de firmantes de una carta de adhesión al Frente Amplio fechada en octubre de 1971 y divulgada bajo la responsabilidad de los denominados: "Comité de Arquitectos", "Comité de Ingenieros de apoyo al Frente Amplio.- [illegible] .- (Lista del 22.7.77 fecha [illegible] en la Dirección de la [illegible] el [illegible]) .- (Sin F. de I.) .-

x/x/x/x/x/x/x/x/x/x/x/x/x/x/x/x/x/x/x/x/x/x/x/x/x/x/x/x/x/

8) NOMBRE: PETRZEL REYES : Adalberto .-
[illegible]: PETRZEL REYES : Adalberto .-
DOCUMENTOS: C.I. [illegible] .-
DOMICILIO: Juan Fco. Martinez No. 3494 en 1969 .-
OCUPACION: Carpintero (Fábrica Universal) .-
DATOS PERSONALES: Oriental, nacido en la 20a. Secc. Judicial del Dpto. de Montevideo el 20.4.933 ; hijo de Pablo y de Vereña .-
ANTECEDENTES: 21.11.51: estando en vigencia el Decreto sobre M.P.S fue detenido por repartir panfletos contrarios al mismo, siendo internado en el Grupo de Artillería Nro. 5 .-

x/x/x/x/x/x/x/x/x/x/x/x/x/x/x/x/x/x/x/x/x/x/x/x/x/x/x/x/x/

9) NOMBRE: SANCHEZ BURGUEÑO : Washington .-
[illegible]: SANCHEZ : Washington .-
[illegible]: No se registran .-
ANTECEDENTES: 17.3.75: Presentó a Paula C. Olmedo de Acasuriaga para su afiliación al P.C.; según material incautado a raíz de la detención de Rodney Arismendi el [illegible] .- 12.5.76: Presentó con [illegible] para su afiliación al P.C. a las siguientes personas: [illegible] RODRIGUEZ [illegible] .- [illegible]: Presentó [illegible] para su afiliación al P.C.- [illegible]: Con fecha [illegible] presentó [illegible] para su afiliación [illegible] .- [illegible]: Con fecha [illegible] presentó [illegible] para su afiliación [illegible] .- Presentó con Elida [illegible], Luis [illegible] para su afiliación al P.C.- Presentó con [illegible] para su afilia-

ción al P.C.- [illegible]: Con fecha [illegible] presentó con Cristina [illegible] a [illegible] Pablo [illegible] GARCIA para su afiliación al P.C.; Secc. [illegible], A.D. "[illegible]es".- 9.[illegible].8[illegible]: Afiliado S/N al P.C. desde el mes [illegible] de 19[illegible]7 ; Secc. [illegible].- Estas afiliaciones son según material incautado por OCOA en Feb. 1976 "Op. Morgan" .-

/x/x/x/x/x/x/x/x/x/x/x/x/x/x/x/x/x/x/x/x/x/x/x/x/x/x/x/x/

10) [illegible]: GARCIA LACUESTA : Julio Cesar .-
[illegible]: GARCIA : Julio César .-
[illegible]: Dpto. de Treinta y Tres en 1971 .-
[illegible]: No se registran .-
[illegible]: 1.7.72: Candidato a la Junta Departamental de Treinta y Tres por el [illegible] - Movimiento Popular y Progresista , lista 14[illegible], en las elecciones de 1971 .- 20.2.81: Ampliando la anotación precedente , según Mem (A) [illegible]/77 del 25.10/77 del SID , se establece que es candidato como 1[illegible] titular y también es integrante de la lista 1001 del F.A.- (Eval. [illegible]-1) .- 10.6.81: Presentó a Flor de Liz [illegible] GARCIA para su afiliación al P.C. ; según material incautado por OCOA en Feb. 197[illegible] "Op. Morgan" .-

/x/x/x/x/x/x/x/x/x/x/x/x/x/x/x/x/x/x/x/x/x/x/x/x/x/x/x/x/

B) [illegible]: GARCIA : Julio César.-
[illegible]: [illegible] No. 4[illegible] .-
[illegible]: Oriental.-
[illegible]: No se registran .-
[illegible]: 29.7.74: Afiliado No. 1[illegible].10[illegible] al P.C. desde el mes de octubre de 19[illegible]0, según material incautado a raíz de la detención de Rodney [illegible] Arismendi el [illegible].5.74 .- 11.[illegible].80: Presentó a Celestino [illegible] GARCIA [illegible] para su afiliación al P.C. ; según material incautado por OCOA en Feb. 1976 "Op. Morgan" .-

/x/x/x/x/x/x/x/x/x/x/x/x/x/x/x/x/x/x/x/x/x/x/x/x/x/x/x/x/

11) [illegible]: SANTOS RODRIGUEZ : Enrique Gilberto .-
[illegible]: SANTOS : Enrique .-
[illegible]: Secretario de [illegible].S.[illegible].-
[illegible]: [illegible] 54[illegible]0 .-
[illegible]: No se registran .-
[illegible]: [illegible]: Según fichero incautado el [illegible].7.7[illegible] en Lavalleja 1836 , Local de [illegible].S.[illegible] de la cual es Secretario , se estableció que también es socio de la misma .-

/x/x/x/x/x/x/x/x/x/x/x/x/x/x/x/x/x/x/x/x/x/x/x/x/x/x/x/x/

E) [illegible]: SANTOS ; Enrique .-
[illegible]: Obrero de la Construcción .-
[illegible]: No se registran .-
[illegible]: [illegible]: "[illegible]" del [illegible].[illegible].56, obrero de la construcción , [illegible] el [illegible] al [illegible] , sobre el gremio y exhorta

49352

a concurrir a la casa del [illegible] al acto que organiza el gremio en dicho local .- Trabaja en la Empresa Constructora: "De los Campos [illegible] y Fournier" , en un alto de sus tareas hace declaraciones sobre los [illegible] de las movilizaciones obreras, que se publican en el diario "El [illegible]" del 1[illegible].6.[illegible] .- 12.71: Candidato a la Cámara de Representantes, por el P.D.C. lista 808 , en las elecciones del año 1971 .-

x/x/x/x/x/x/x/x/x/x/x/x/x/x/x/x/x/x/x/x/x/x/x/x/x/x/x/x/x/x/x/x/x/x/x/

14) [illegible]: MUÑOZ ACOSTA : Luis Alberto .-

[illegible]: MUÑOZ : Luís A .-

[illegible]: No se registran .-

[illegible]: 9.9.80: El Boletín Exterior del P.C.U. Nro. 11 de 1979, publica el texto íntegro de un "Manifiesto del Partido Nacional [illegible]" con motivo de haberse cumplido el 10 de setiembre de 1979, el 75o. aniversario de la muerte de Aparicio Saravia .- El documento está firmado por 534 dirigentes del Partido Nacional y su nombre figura en el mismo.- 9.11.82: Según Nota del [illegible] Nro. [illegible]/82 , figura como integrante de la lista [illegible] ; agrupación "Unión Democrática Nacionalista" del Partido Nacional, por el Dpto. de Tacuarembó, para participar en las Elecciones Internas del 28.11.82 .-

x/x/x/x/x/x/x/x/x/x/x/x/x/x/x/x/x/x/x/x/x/x/x/x/x/x/x/x/x/x/x/x/x/x/x/

15) [illegible]: PUGLIONES GONZÁLEZ : Miguel .-

[illegible]: PUGLIONE : Miguel .-

[illegible]: Uruguayo en 1972 .-

[illegible]: No se registran .-

[illegible]: [illegible].80: Afiliado No. [illegible] al P.C., según material incautado en la finca de la calle: Hugo Antuña 3436, ex domicilio de Sergio [illegible] .- (Planilla de Control de la Agrupación "Los [illegible]", Secc. "[illegible]" del P.C.U.) .-

x/x/x/x/x/x/x/x/x/x/x/x/x/x/x/x/x/x/x/x/x/x/x/x/x/x/x/x/x/x/x/x/x/x/x/

[illegible]: FARIÑA TABOAS : Leopoldo .-

[illegible]: FARIÑA TEBOAS : Leopoldo .-

[illegible]: No se registran .-

[illegible]: [illegible] No. 1323 en 1976 .-

[illegible]: Obrero de Textil "ENGRAW" .-

[illegible]: Oriental, de [illegible] años en 1976 .-

[illegible]: [illegible].80: Afiliado No. 1.8[illegible] al P.C. desde el 31.5.[illegible] ; según material incautado por [illegible] en Feb. 197[illegible] "Op. Morgan".-

x/x/x/x/x/x/x/x/x/x/x/x/x/x/x/x/x/x/x/x/x/x/x/x/x/x/x/x/x/x/x/x/x/x/x/

[illegible]: VIERA FERRAZ : Héctor Feliciano .-

[illegible]: VIERA FERRAZ : Héctor Feliciano .-

[illegible]: [illegible] .718 .- [illegible] BAB 40.154 .-

[illegible]: [illegible] No. 207 en 1976 .-

[illegible]: Estudiante de [illegible] (U.T.U.) .-
[illegible]: [illegible], nacido en Montevideo el 27.9.958; hijo de [illegible] y de [illegible] Delia .-
[illegible]: 1.10.971: Integra una nómina de alumnos del [illegible] que luego de identificados se les permitió retirarse, durante el procedimiento realizado por las Fuerzas Armadas y la Policía.- (Of. [illegible] del 1.10.971 y Mem. Adj. del 1.10.971 del Dpto. 2 de la [illegible]) .-
[illegible]: Con fecha 18.12.97[illegible] solicita en la Secc. 11a, For. 2772 "Constancia de Habilitación para Cargos Públicos" para ingresar en [illegible], expidiéndosele Cat. "[illegible]" .-
x/x/x/x/x/x/x/x/x/x/x/x/x/x/x/x/x/x/x/x/x/x/x/x/x/x/x/x/x/x/

16.- REFERENTE A: DOS SANTOS RODRIGUEZ: Juan.-
REGISTRAMOS: **DOS SANTOS: Juan A.-**
DEMAS DATOS: No registramos.-
ANOTACIONES: 8.12.982.- Afiliado a la UJC. con el Nro. 27372, según microfilm incautado por OCOA en diciembre de 1981.-
.-

17.- REFERENTE A: CANEPA CAMAÑO: Juan Deolindo.-
REGISTRAMOS: **CANEPA: Juan.-**
OCUPACION: Bancario.-
DEMAS DATOS: No registramos.-
ANOTACIONES: 20.11.980. Figura en el 57o. lugar, como candidato, para integrar la Asamblea Representativa (por Capital), de la Asociació n de Bancarios del Uruguay", Sector Banca Privada, por la lista 1955. lema: "Democracia Sindical, Unidad y Lucha", sub lema: "Por la soberanía del gremio", por el período 1973/75.-
.-

18.- **REGISTRAMOS:** **CANEPA: Juan.-**
OCUPACION: Metalúrgico (ALCAN).-
DOMICILIO: Regimiento 9 Nro.1629 (1960).-
DATOS PERSONALES: Oriental, de 25 años en 1960.-
ANOTACIONES: 27.9.1978. Afiliado Nro.14.977 al Partido Comunista desde el 5.12.960, según material incautado por OCOA, en febrero, 1976, "Operación Morgan".-
.-

18.- REFERENTE A: SUAREZ FERNANDEZ: Alberto.-
REGISTRAMOS: **SUAREZ FERNANDEZ: Alberto R.-**
DEMAS DATOS: No registramos.-
ANOTACIONES: 13.12.982.- Afiliado a la UJC. con el Nro. 32.938, según microfilm incautado por OCOA, en diciembre 1981.-
.-

19.- REFERENTE A: LOPEZ DUARTE: Juan Pedro.-
REGISTRAMOS: **LOPEZ: Juan Pedro.-**
OCUPACION: Canillita.-
DOMICILIO: Florencia 3778.-
DATOS PERSONALES: Oriental, 33 años en 1970.-
ANOTACIONES: 1.10.981.- Afiliado 50.946 al Partido Comunista desde el 30.11.970, militando en Secc.11, Agrup. B.Italia,

siendo presentado por José H. Umpierrez, según material incautado por OCOA, en febrero, 1976.-

.-.

20.- REFERENTE A: LOPEZ SOSA: Andrés Gustavo.-
REGISTRAMOS: **LOPEZ SOSA: Andrés Gustavo.-**
DOCUMENTOS: CI. 1.688.993 - CC. ARB 10990
DOMICILIO: Joaquín Requena 1312 (1974), (1978).-
DATOS PERSONALES: Oriental, nacido en Montevideo el 30.11.953, hijo de Andrés y Martha Gloria.-
ANOTACIONES: 1.11.974.- Detenido el 1ro. de mayo ppdo., en averiguación de su participación en una manifestación no autorizada, ocurrida en Isla de Flores y Ejido. Fué internado en el Cilindro Municipal, recuperando su libertad por orden superior al día siguiente. 30.8.978.- El 9.5.978 solicita en Secc.7a.Constancia sobre Anotaciones en Ficheros policiales de Inteligencia, expidiéndosele categoría "A". 1.9.78. Idem anotación del 1.11.974, en Mem. (A) 1417/18 del SID del 15.7.78.-

.-.

21.- REFERENTE A: SILVERA RODRIGUEZ: Angel Eduardo.-
REGISTRAMOS: **SILVERA: Angel.-**
DEMAS DATOS: No registramos.-
ANOTACIONES: 16.8.978. Presentó, conjuntamente con Carlos Revello, a Walter F. Benítez para su afiliación al PCU, según material incautado por OCOA, en febrero de 1976, "Operación Morgan".- 8.10.981. Presentó con Bruno Medi na, A Luis Alberto López Romero, para su afilicación al Partido Comunista.-

.-.

NOTA: Se deja constancia de que, a pesar de la similitud de los nombres, cabe la posibilidad de que no se trate de las mismas personas solicitadas.-
Referente a las demás personas mencionadas en la solicitud adjunta, no registran anotaciones en esta Agencia.-

.-.

Montevideo, 31 de agosto de 1983.-

EL JEFE DEL DPTO. 3

Carlos M. de los Santos Curnelli

49355

UNIVERSIDAD DE LA REPUBLICA
FACULTAD DE ODONTOLOGIA

BID D11 S/A

UNIVERSIDAD DE LA REPUBLICA

PROPUESTA DE DESIGNACION

APELLIDOS 1º y 2º ARBIZA BRUNO.-

NOMBRE COMPLETO MINERVA LEONOR.-

CEDULA DE IDENTIDAD 1.173.436.-Montevideo.-

CREDENCIAL CIVICA (Serie) BIA.- (Número) 5206.-

FECHA Y LUGAR DE NACIMIENTO 18.06.42-Montevideo.-

PROFESION Odontólogo.-

OCUPACION ACTUAL Y ANTERIORES Facultad de Odontología.-

DENOMINACION DEL CARGO Asistente Cl. Quirúrgica 1º;Gr.2;Bez.-
(Grado, Materia y Escalafón)

TIPO DE PROVISION DEL CARGO Titular.-
(Interino o titular)

CARACTER DEL CARGO Docente.-
(docente o administrativo o servicios generales)

DURACION DEL CARGO DOCENTE 1 año.-
(en el caso de Facultades o Escuelas)

SI FUE DOCENTE ANTES Si.-

¿PORQUE CESO EN EL CARGO? Finalizó su mandato.-

DOMICILIO ACTUAL Y ANTERIORES Vázquez Ledesma 2931;Apto.401.-

TELEFONO 70-43-03.-

OPINION DEL JERARCA SOBRE EL CANDIDATO PROPUESTO Y LA NECESIDAD DE SU DESIGNACION

-Se requiere autorización para designarla en un cargo docente.-

Montevideo, julio de 1983

Firma del jerarca que propone
Pie de firma

ATENCION:

TODA PROPUESTA DEBE CONSTAR DE ORIGINAL Y CUATRO COPIAS LEGIBLES.

(solamente el original debe ser firmado) 49356

Imp. Nacional 1077/82

UNIVERSIDAD DE LA REPUBLICA

PROPUESTA DE DESIGNACION

FACULTAD DE LA REPUBLICA - ... DE ODONTOLOGIA

SID 5/A
DII

APELLIDOS 1º y 2º BORGIA BOTTO.-

NOMBRE COMPLETO JOSE LUIS.-

CEDULA DE IDENTIDAD 1.893.304.-Montevideo.-

CREDENCIAL CIVICA (Serie) AXA.- (Número) 19.878.-

FECHA Y LUGAR DE NACIMIENTO 29.12.55.-Montevideo.-

PROFESION Odontólogo.-

OCUPACION ACTUAL Y ANTERIORES Facultad de Odontología.-

DENOMINACION DEL CARGO Ayudante Cl. Prótesis 3º;Gr.1;Hs2.-
(Grado, Materia y Escalafón)

TIPO DE PROVISION DEL CARGO Titular.-
(Interino o titular)

CARACTER DEL CARGO Docente.-
(docente o administrativo o servicios generales)

DURACION DEL CARGO DOCENTE 1 año.-
(en el caso de Facultades o Escuelas)

SI FUE DOCENTE ANTES No.-

¿PORQUE CESO EN EL CARGO?

DOMICILIO ACTUAL Y ANTERIORES Obligado 1112.-

TELEFONO 78-38-74.-

OPINION DEL JERARCA SOBRE EL CANDIDATO PROPUESTO Y LA NECESIDAD DE SU DESIGNACION

Se solicita autorización para su ingreso en un cargo docente.-

Montevideo, julio de 1983.-

Firma del jerarca que propone
Ple de firma
Dr. MIGU...

ATENCION:

TODA PROPUESTA DEBE CONSTAR DE ORIGINAL Y CUATRO COPIAS LEGIBLES.
(solamente el original debe ser firmado)

49357

Imp. Nacional 1077/82

UNIVERSIDAD DE LA REPUBLICA

FACULTAD DE ODONTOLOGIA

UNIVERSIDAD DE LA REPUBLICA

PROPUESTA DE DESIGNACION

SID } 3/A
DII }

APELLIDOS 1º y 2º LOZA BANCHERO.-

NOMBRE COMPLETO GERARDO MIGUEL.-

CEDULA DE IDENTIDAD 38.513-Canelones.-

CREDENCIAL CIVICA (Serie) 15.015 (Número) CFA.-

FECHA Y LUGAR DE NACIMIENTO 11.08.53-Sauce (Dpto. de Canelones).-

PROFESION Odontólogo.-

OCUPACION ACTUAL Y ANTERIORES Facultad de Odontología.-

DENOMINACION DEL CARGO Asistente Cl. Quirúrgica 1º;Gr.2;Bs2.-
(Grado, Materia y Escalafón)

TIPO DE PROVISION DEL CARGO Titular.-
(Interino o titular)

CARACTER DEL CARGO Docente.-
(docente o administrativo o servicios generales)

DURACION DEL CARGO DOCENTE 1 año.-
(en el caso de Facultades o Escuelas)

SI FUE DOCENTE ANTES No.-

¿PORQUE CESO EN EL CARGO?

DOMICILIO ACTUAL Y ANTERIORES Carmelo René González 2257.-Sauce(Dpto. de Canelones).-

TELEFONO 19.-

OPINION DEL JERARCA SOBRE EL CANDIDATO PROPUESTO Y LA NECESIDAD DE SU DESIGNACION

Se requiere autorización para designarlo en un cargo docente.-

Montevideo, julio de 1983

Firma del jerarca que propone
Pie de firma

Dr. MIGUEL A. BANCHIERI
DECANO INTERVENTOR

ATENCION:

TODA PROPUESTA DEBE CONSTAR DE ORIGINAL Y CUATRO COPIAS LEGIBLES.
(solamente el original debe ser firmado) 49358

Imp. Nacional 1077/82

UNIVERSIDAD DE LA REPUBLICA

PROPUESTA DE DESIGNACION

SID 3/S/A
DII

APELLIDOS 1º y 2º MARZANO FIGUEREDO.-

NOMBRE COMPLETO OFELIA MARGARITA.-

CEDULA DE IDENTIDAD 30.458.-Maldonado.-

CREDENCIAL CIVICA (Serie) DBA.- (Número) 18.700.-

FECHA Y LUGAR DE NACIMIENTO 21.09.55.- San Carlos (Dpto. de Maldonado).-

PROFESION Odontólogo.-

OCUPACION ACTUAL Y ANTERIORES Facultad de Odontología.-

DENOMINACION DEL CARGO Ayudante Cl. Prótesis 3º;Gr.1;Esc.-
(Grado, Materia y Escalafón)

TIPO DE PROVISION DEL CARGO Titular.-
(Interino o titular)

CARACTER DEL CARGO Docente.-
(docente o administrativo o servicios generales)

DURACION DEL CARGO DOCENTE 1 año.-
(en el caso de Facultades o Escuelas)

SI FUE DOCENTE ANTES No.-

¿PORQUE CESO EN EL CARGO?

DOMICILIO ACTUAL Y ANTERIORES Arcobaleno Panorámico 1;P.16;Apto.1208.-
Punta del Este-Dpto. de Maldonado.-

TELEFONO 2-43-41/49.-

OPINION DEL JERARCA SOBRE EL CANDIDATO PROPUESTO Y LA NECESIDAD DE SU DESIGNACION

Se requiere autorización para su ingreso en un cargo docente.-
Montevideo, julio de 1983.-

Firma del jerarca que propone
Pie de firma
Dr. MIGUEL A. BANCHIERI
DECANO INTERVENTOR

ATENCION:

TODA PROPUESTA DEBE CONSTAR DE ORIGINAL Y CUATRO COPIAS LEGIBLES.
(solamente el original debe ser firmado)

49359

Imp. Nacional 1077/82

UNIVERSIDAD DE LA REPUBLICA

PROPUESTA DE DESIGNACION

UNIVERSIDAD DE LA REPUBLICA - FACULTAD DE ODONTOLOGIA

SID 2 S/
DII 5 /A

APELLIDOS 1º y 2º MONTALTO MONTALTO MARTINEZ.-

NOMBRE COMPLETO IVONNE MINIA

CEDULA DE IDENTIDAD 1.102.116-2.- Montevideo

CREDENCIAL CIVICA (Serie) AXA (Número) 16.772

FECHA Y LUGAR DE NACIMIENTO 30.01.50.- Montevideo

PROFESION Odontólogo

OCUPACION ACTUAL Y ANTERIORES Facultad de Odontología

DENOMINACION DEL CARGO Asistente Salud Pública , Gº 2, Be2.-
(Grado, Materia y Escalafón)

TIPO DE PROVISION DEL CARGO Interino
(Interino o titular)

CARACTER DEL CARGO Docente.-
(docente o administrativo o servicios generales)

DURACION DEL CARGO DOCENTE 1 año.-
(en el caso de Facultades o Escuelas)

SI FUE DOCENTE ANTES Sí.-

¿PORQUE CESO EN EL CARGO? Finalizó su mandato

DOMICILIO ACTUAL Y ANTERIORES Bompland 632

TELEFONO 70.43.25

OPINION DEL JERARCA SOBRE EL CANDIDATO PROPUESTO Y LA NECESIDAD DE SU DESIGNACION

Se requiere autorización para designarlo en un cargo docente.-

Montevideo, julio de 1983.-

Firma del jerarca que propone
Pie de firma
Dr. MIGUEL A. BANCHERO
DECANO INTERVENTOR

ATENCION:

TODA PROPUESTA DEBE CONSTAR DE ORIGINAL Y CUATRO COPIAS LEGIBLES.
(solamente el original debe ser firmado)

49360

Imp. Nacional 1077/82

UNIVERSIDAD DE LA REPUBLICA - FACULTAD DE ODONTOLOGIA

UNIVERSIDAD DE LA REPUBLICA

PROPUESTA DE DESIGNACION

SID } S/A
DII }

APELLIDOS 1º y 2º SCARDOVI NUÑEZ.-

NOMBRE COMPLETO Silvio Antonio.-

CEDULA DE IDENTIDAD 1.311.991.-Montevideo.-

CREDENCIAL CIVICA (Serie) BEA.- (Número) 26.456.-Montevideo.-

FECHA Y LUGAR DE NACIMIENTO 17.12.53.-Montevideo.-

PROFESION Odontólogo.-

OCUPACION ACTUAL Y ANTERIORES Facultad de Odontología.-

DENOMINACION DEL CARGO Asistente Cl.Quirúrgica 2º;Gr.2;Bc2.-
(Grado, Materia y Escalafón)

TIPO DE PROVISION DEL CARGO Titular.-
(Interino o titular)

CARACTER DEL CARGO Docente.-
(docente o administrativo o servicios generales)

DURACION DEL CARGO DOCENTE 1 año.-
(en el caso de Facultades o Escuelas)

SI FUE DOCENTE ANTES Si.-

¿PORQUE CESO EN EL CARGO? Interino.-

DOMICILIO ACTUAL Y ANTERIORES Ciudadela 1174;Apto.104.- (ACTUAL).-
Croacia 4362 (ANTERIOR).-

TELEFONO ////////////

OPINION DEL JERARCA SOBRE EL CANDIDATO PROPUESTO Y LA NECESIDAD DE SU DESIGNACION

Se requiere autorización para designarlo en un cargo docente.-

Montevideo, julio de 1983.-

830251

Firma del jerarca que propone
Pie de firma

Dr. MIGUEL A. [illegible]
DECANO INTERVENTOR

ATENCION:

TODA PROPUESTA DEBE CONSTAR DE ORIGINAL Y CUATRO COPIAS LEGIBLES.
(solamente el original debe ser firmado)

49361

Imp. Nacional 1077/82

UNIVERSIDAD DE LA REPUBLICA

PROPUESTA DE DESIGNACION

UNIVERSIDAD DE LA REPUBLICA - FACULTAD DE ODONTOLOGIA

SIDYS/DII/S/A

APELLIDOS 1º y 2º: VENTURINI CASTRO.-

NOMBRE COMPLETO: GLADYS BEATRIZ.-

CEDULA DE IDENTIDAD: 1.932.712-6.-

CREDENCIAL CIVICA (Serie) NHB.- (Número) 17.451.-

FECHA Y LUGAR DE NACIMIENTO: 29.08.55.-Carmelo (Dpto. de Colonia).-

PROFESION: Odontólogo.-

OCUPACION ACTUAL Y ANTERIORES: Facultad de Odontología.-

DENOMINACION DEL CARGO: Ayudante del Serv. de Urgencia;Gr.1;Bo2.-
(Grado, Materia y Escalafón)

TIPO DE PROVISION DEL CARGO: Titular.-
(Interino o titular)

CARACTER DEL CARGO: Docente.-
(docente o administrativo o servicios generales)

DURACION DEL CARGO DOCENTE: 1 año.-
(en el caso de Facultades o Escuelas)

SI FUE DOCENTE ANTES: No.-

¿PORQUE CESO EN EL CARGO?

DOMICILIO ACTUAL Y ANTERIORES: Echevarriarza 3299;Apto. 1.-

TELEFONO: 29-47-67.-(Consultorio).-

OPINION DEL JERARCA SOBRE EL CANDIDATO PROPUESTO Y LA NECESIDAD DE SU DESIGNACION

Se solicita autorización para su ingreso en un cargo docente.-

Montevideo, julio de 1983.-

Firma del jerarca que propone
Pie de firma

Dr. MIGUEL A. BANCHIERI
DECANO INTERVENTOR

ATENCION:

TODA PROPUESTA DEBE CONSTAR DE ORIGINAL Y CUATRO COPIAS LEGIBLES.
(solamente el original debe ser firmado)

49362

Imp. Nacional 1077/82

PEDIDO DE INFORME Nº ..173/983.-

PROCEDENCIA : DEPTO. C - 2 / ES.MA.CO..-

PERSONAL : [redacted]

ASUNTO : Se solicitan antecedentes ideológicos de las personas que se mencionan [redacted]

Arq.Equip.Cap.(R) GUALBERTO MOLAS CARUSO.-

SID - c/a .

[redacted] B - 2.- s/a..

[redacted]

EMPLEADO POR:
EL JEFE DEL DEPARTAMENTO C - 2 / ES.MA.CO.
CORONEL
JORGE LUIS STAUDINGER.-

FECHA HORA :290830 AGOSTO 983.-
E.M.C.
C - 2
S.M./

49363

01

EJERCITO NACIONAL
ESTADO MAYOR EJERCITO
DEPARTAMENTO II (INF)
M O N T E V I D E O
091030 -AGO- 1983

PARTE ESPECIAL DE INFORMACION Nro. 698/B/SM/983.

I.- EVALUACION: A - 1

II.- RESPONDE A: Pedido de Informe Nro. 173/983 del Dpto. C-2 ESMACO.

III.- T E X T O:

- Referente a la persona mencionada en el Pedido de referencia se informa:

- Ingresó al M.D.N. como contratado civil el 1ro. de FEBRERO de 1955.

- A partir del año 1968 toma estado militar recibiendo la correspondiente instrucción militar.

- Firmante de una nómina de adherentes a la Sociedad de Arquitectos del Uruguay en solidaridad con la Universidad y por el pronto levantamiento de las Medidas Prontas de Seguridad, la que fue publicada en el diario "EL POPULAR" en su página número 7 (siete) con fecha dos de octubre de 1968.

- Firmó un manifiesto de Arquitectos adherentes al Frente Amplio publicado en el diario "EL POPULAR" con fecha nueve de Mayo de 1971.

- Concurrente en varias oportunidades al Comité de Base del Frente Amplio sito en la Calle Tomás de Tezanos casi Vasco da Gama donde participaba de sus reuniones.

- Mantuvo lazos de amistad con la señora del Ex-Teniente Coronel (CT) Angel LAZO, con quién tenía un bien común, concurriendo la misma a su domicilio.

- Aceptó la posibilidad que su esposa Beatriz de la Quintana, entregara a la esposa del Sedicioso Angel LAZO artículos de primera necesidad que el citado compraba en sus viajes oficiales a la ciudad de RIVERA, los cuales podrían haber sido entregados a dicho detenido.

- Referente con su esposa, Beatriz DE LA QUINTANA CASSARETO de MOLAS, la misma figura en una Nómina de firmantes del Manifiesto de Residentes de SAN JOSE en MONTEVIDEO adherentes al FRENTE AMPLIO.

///...IV.- DISTRIBUCION:

Sr. Jefe del Dpto. C-2 ESMACO — EJEMPLAR 01

A R C H I V O — EJEMPLAR 02

49364

SILVEIRA LOPEZ; Domingo Guillermo
C.I. 809.914
Domicilio: Avda. Rivera 3254 P.4 ap. 19

SID: S/A
DII: C/A

DIAZ HASDA; Ada Mónica
C.I. 1.202.205
Domicilio: 26 de Marzo 1208 ap. 601

SID
DII } S/A

ALVAREZ ESPINO; Luciano Alberto
C.I. 931.956
Domicilio: Cuareim 938 ap. 1204

SID: ANEXO 2 = C/A
DII: C/A

ODERA BENTANCOR; Mariel Beatriz
C.I. 1.355.710
Domicilio: Juan Spikerman 2227

SID
DII } S/A

ARTIGAS YOCCO; María Magdalena
C.I. 1.354.113
Domicilio: Millán 3786

SID: ANEXO 2 = C/A
DII: S/A

SCHNEIDER SANZ; Laura Cristina
C.I. 1.179.551
Domicilio: Palmar 2260 P. 3 ap. 301

SID
DII } S/A

CORONEL FERNANDEZ; Alcino Mario
C.I. 1.171.980
Domicilio: Fray Bentos 3476 ap. 3

SID
DII } C/A
ANEXO 1 = C/A

MARTINEZ SANCHEZ; Juan Heever (Nombre Artístico: Júver SALCEDO)
C.I. 752.794
Domicilio: Burucayupi 3229

SID
DII } C/A
ANEXO 1 = C/A

AZAR SEGURA; Raquel
C.I. 624.631
Domicilio: Guaraní 1271 ap. 3

SID: ANEXO 2 = C/A
DII: C/A

VILLAR TORRES; Darwin Rolando
C.I. 1.045.913
Domicilio: Oficial 4 Nº 0038

SID = C/A
DII = S/A

ACOSTA ALVAREZ; Jorge Yamandú
C.I. 920.018-8
Domicilio: Turquía 4284 ap. 3

SID
DII } S/A

CORBO CONTI; Sergio Roby
C.I. 1.256.653
Domicilio: T. Torres 4328

SID
DII } S/A

PUCCIO MARABOTTO; Nelson Angel
C.I. 501.523
Domicilio: Acevedo Díaz 2297

PEREZ RISSOTTO; Luis Alberto
C.I. 849.380
Domicilio: Uruguay 959 P. 6 ap.603

MENDOZA CRAMPTON; Fructuoso Percy
C.I. 888.058
Domicilio: Acevedo Díaz 1678 ap. 102

HASAJ CAMMAROTE; Fernando Oscar
C.I. 1.440.633
Domicilio: Avda. Brasil 2917 ap. 201

SCHIAFFINO PARRADO; Héctor Wilson
C.I. 854.337
Domicilio: Cno. Fauquet 7065

RUIBAL RIAL; Eduardo José
C.I. 1.250.260
Domicilio: T. Gómez 1857

MENDEZ RUIBAL; Néstor Hugo
C.I. 937.703
Domicilio: "V" Parque Posadas 3842 P.9 ap.901

MINETTI NERON; Carmen Amanda
C.I. 1.241.854
Domicilio: Gral. Flores 3374 ap. 13

VAZQUEZ QUARTINO; Rafael Jacobo
C.I. 957.858
Domicilio: Gilbert 2839 ap. 5

CANCELO FERNANDEZ; María Esmeralda
C.I. 774.025
Domicilio: Colonia 970 P.6 ap. 602

RODRIGUEZ GARCIA; Carlos Eduardo
C.I. 674.553
Domicilio: Ferrara 3517

NOGUERA PEÑA; Arte Doroteo
C.I. 757.622
Domicilio: Gaboto 1658

BRUN VIVANTE; Julio César
C.I. 1.538.470
Domicilio: Nicaragua 2283

SID DII } S/A..

POLICIA DE MONTEVIDEO
DIRECCION DE INFORMA-
CION E INTELIGENCIA.-
DEPARTAMENTO Nro.III-
--(SECRETARIA)--

POLICIA DE MONTEVIDEO - DIRECCION DE INFORMACION E INTELIGENCIA - DPTO. 3

M E M O R A N D U M Nro. 3228/983/GP/cf.

REFERENCIA:- Pedido de Informes Nro. 174/983.
DESTINO:- Dpto. 3 - 2 / ESMACO.-- - - - - -

o o o o o o o o o o o o o o o o o o o o o o o o o

I)-REFERENTE:- PUCCIO MARABOTTO, Nelson Angel.
REGISTRADOS:- **PUCCIO, Nelson.**
OCUPACION:- Musico.
DEMAS DATOS:- No se registra.
ANOTACIONES:- 7/VI/966:- Figura en el 2do..lugar en la lista lema "7 de Julio de 1947", para ser electo miembro de la Comisión Directiva de AUDEM., por el período 1966/968.-- - - - - - -

o o o o o o o o o o o o o o o o o o o o o o o o o o o o o

2)-REFERENTE:- MENDOZA CRAMPTON, Fructuoso Percy.
REGISTRADOS:- **MENDOZA CRAMPTON, Fructuoso Percy.**
DOCUMENTO:- C.I. Nro. 888.058.- C.C. BAA Nro. 8088.
DOMICILIO:- Acevedo Díaz Nro. 1678, Apt. 102. (1978).
DATOS PERS.:- Oriental, de 44 años de edad. (1978).
OCUPACION:- Músico del SODRE.
ANOTACIONES:- 16/II/969:- EL POPULAR del 3/VI/968 : en su carácter de Promitente comprador del Apartamento 302 del edificio ubicado en Calle Marsella Nro. 2670, conjuntamente con otras personas que se encuentran en similar situación a la suya, suscribe una carta, que dirige al Director de este diario y en la cual denuncia ciertas irregularidades por parte del Promitente vendedor en relación al compromiso firmado por las partes.- 28/XII/973:- Integra la programación de LARTES MUSICALES, en el auditorio VAZ FERREIRA.- 21/IV/980:- Con fecha 7/VII/978, solicita renovación de Pasaportes a fin de mantener su vigencia.--- - - - - - - - - -

o o o o o o o o o o o o o o o o o o o o o o o o o o o o o

3)-REFERENTE:- SILVEIRA LOPEZ, Domingo Guillermo.
REGISTRADOS:- **SILVEIRA, Domingo.**
DEMAS DATOS:- No se registra.
ANOTACIONES:- 4/III/975:- MARCHA del 11/VI/971, Figura en una extensa lista constituida en Comité de Base del FRENTE AMPLIO perteneciente a la Asociación Cristiana.-- - - - - - - - - - - -

o o o o o o o o o o o o o o o o o o o o o o o o o o o o o

4)-REFERENTE:- ALVAREZ ESPINO, Luciano Alberto.
REGISTRADOS:- **ALVAREZ ESPINO, Luciano Alberto.**
DOCUMENTO:- C.I. Nro. 931.956.- C.J. BJA Nro. 14.816.
DOMICILIO:- Suarez Nro. 938, Apt. 1404. (1978).
DATOS PERS.:- Oriental, nacido en Montevideo el 7/I/942, hijo de Luciano Alberto y María Dolores.
OCUPACION:- Actor. SODRE.
ANOTACIONES:- 27/VI/971:- Según material incautado en un allanamiento practicado en el Instituto Cultural Uruguay Corea, el

ESTA INFORMACION ES CONFIDENCIAL Y SU USO INDEBIDO SERA SANCIONADO AUTORIZANDO A LA POLICIA A NO DARSE VISTA A LA PARTE INTERESADA.

o o o o o o o o o o o o o o o o o o o o o o o o o o o o o o o

POLICIA DE MONTEVIDEO - DIRECCION DE INFORMACION e INTELIGENCIA
DPTO. 3

titular figura en un registro general de adherentes al FRENTE AMPLIO, sector Comité de Teatro.- 13/XI/978:- De acuerdo al formulario de la Constancias de Habilitación para Cargos Pú-- blicos de la Seccional 2da. de nuestra capital fechado el 21/VII/ 978 se informa que el SID., registra las mismas anotaciones que en nuestros ficheros. Cabe acotar que le fue otorgada Cate- goría "B" a su solicitud.- 14/XII/978:- Con fecha 21/VII/977, solicita en Secc. 2da. Constancias de Habilitación para Cargos Públicos expidiendosele CATEGORIA "B".- 9/I/979:- Según Resu- mentes de Información de la 2a. Div. del EMN se establece que en el año 1966, fue candidato a Diputado por el Partido Federal.- 10/V/979:-Con fecha 2/X/979, presenta nota al Sr. Jefe de Poli- cia de Montevideo, solicitando se revean sus anotaciones.- El 20/IV/979, se procede a notificarle que debe presentarse una nueva nota de acuerdo al apartado "F" de la Circular Nro. 01/979 del COSENA.- 8/V/980:- Con fecha 17/XII/979: solicita Pasaportes por intereciones de viajar a Chile, Perú, Ecuador Bolivia, moti-- vado por turismo.--- -

o o o o o o o o o o o o o o o o o o o o o o o o o o o o o o o

(*)-REFERENTE:- CORONEL FERNANDEZ, Alcino Mario.
5
REGISTRADOS:- CORONEL FERNANDEZ, Alcino Mario Jesus.
DOCUMENTO:- C.I. Nro. 1:171.908.- C.C. BZB Nro. 34.210.
DOMICILIO:- Juan A. Cabrera Nro. 3664. (1981).
DATOS PERS.:- Oriental, nacido en Artigas el 13 de Diciem- bre de 1947, hijo de Alcino y Aminta Hortensia.
OCUPACION:- Mecanico de PLUNA.
ANOTACIONES:- 12/VI/968:- En la fecha fue detenido en 18 de Julio y Minas, por participar en una manifestación no auto- rizada, siendo puesto en libertad por orden del Juez de Inst. de 3er. Turno.- 7/V/969:- Se establece que se trata de un dirigente estudiantil de la Universidad del Trabajo del Uruguay.- 17/VI/969:- Detenido por personal de esta Dirección, en averiguación. Por orden del Juzgado de Instrucción de 3er. Truno, fue puesto en libertad el mismo día.- Según Inf, fechado el día 27 de mayo de 1969, es uno de los elementos activistas de CTAU. Según el mismo informe, cursa Mecánica y Electrotecnia en la Universidad del Trabajo. Es dirigente de CEIME (Centro de Estudiantes Industria- les de Mecanica y Electrotecnia).- 3/VI/975:- MARCHA del 12/XI/ 971, Candidato suplente por Montevideo, a la Junta Electoral, lista 1001, FDC., en las elecciones nacionales de 1971.- 8/I/979:- En agosto de 1972 viajó a la URSS., integrando una dele- gación Uruguaya, con motivo de la preparación del X Festival de la Juventud y los Estudiantes.- La invitación fue cursada por el Cté. de Organizaciones Juveniles a la UJC., y otras Juventudes que formaban el FRENTE AMPLIO. Los delegados concurrieron al Konsomol, donde recibieron directivas diversas, La Delegación adoptó como medida de seguridad, no dejar constancia en los pasaportes de los viajantes, de la entrada y salida de la URSS., la cual se tramitó con una visa especial a efectos de que las autoridades no tuvie- ran conocimiento del viaje.- 24/XI/980:- (23/VI/976), Delegado de Mesa del FIDEL., en las elecciones nacionales de 1971, Circ. - to 2662, (Exc. [illegible] (69), lista 1001, 2001.- 24/VII/981:- Amplian de anotación del 8/I/979 se informa que en 1972 viajó a la RDA integrando una delegación de jovenes [illegible], a efectos de

ESTA [illegible] RESTRICTAMENTE [illegible] USO EXCLUSIVO DE LA AUTORIDAD [illegible] Y NO PUEDE DARSE VISTA A LA PARTE INTERESADA.

o o o o o o o o o o o o o o o o o o o o o o o o o o o o o o o

POLICIA DE MONTEVIDEO - DIRECCION DE INFORMACION E INTELIGENCIA
DPTO. 3

coordinar la concurrencia de una delegación uruguaya al X Festival de la Juventud y de los Estudiantes a realizarse en Berlín. Dicho Festival fue una pantalla para la concurrencia y realización de cursos de capacitación de "cuadros" para el PC.- (Instrucción sobre teoría y práctica militar o ideologica), en la URSS y RDA.- 12/VII/982:- Con fecha 2/I/981, solicita CHPP para Permanencia, expidiendosele CATEGORIA "C".--- - - - - - - -

o o o o o o o o o o o o o o o o o o o o o o o o o o o o o o o

6)-REFERENTE:- MARTINEZ SANCHEZ, Juan Hoover.
REGISTRALES:- **MARTINEZ SANCHEZ, Juan Hoover.**
DOCUMENTO:- C.I. Nro. 752.794.- C.C. AAA Nro. 4956.
DOMICILIO:- Burucayupi Nro. 3229.
DATOS PERS.:- Oriental, de 37 años de edad.1971.
OCUPACION:- Actor del SODRE.
ANOTACIONES:- 27/VIII/971:- Según Of..de la Jef. de Policia de Colonia, el 28/VII/971, el titular fue detenido conjuntamente con José Idilio Gonzalez Borche, Carlos Raúl Yaglin Maglia y Lea Gorbatai Brillancio, en averiguación del fallido intento de pasar una proclama del MLN por CW 1 Radio Colonia, no habiendose podido establecer su vinculación con el hecho. Se establece que con sus compañeros viajó a la ciudad de Juan L. Lacaze para efectuar representaciónes teatrales en clubes políticos del FRENTE AMPLIO y sus señas coincidían con uno de los NN que intentaron la proclama.- 24/VIII/982:- Con fecha 24/XI/981, realiza gestión de Pasaportes con intenciones de viajar a Costa Rica, para asistir a un cursillo en la Universidad de ese país.-- - - - - -

o o o o o o o o o o o o o o o o o o o o o o o o o o o o o o o

7)-REFERENTE:- **AZAR SEGURA, Raquel.**
REGISTRALES:- **AZAR SEGURA de GONZALEZ, Raquel.**
DOCUMENTO:- C.I. Nro. 624.631.- C.C. ACA Nro. 3682.
DOMICILIO:- Guaraní Nro. 1282.
DATOS PERS.:- Argentina, nacida en Tucuman el 26 de enero de 1930, hija de Antonio y Catalina.
OCUPACION:- Artista. Funcionaria de Salud Pública.
ANOTACIONES:- 24/VII/964:- Integra el Conjunto Teatral "Teatro Libre de Montevideo", según referencia que hace "EL POPULAR" del 24/VII/964 en el 10o. aniversario del mismo.- Según Inf. fechado el día 7 de agosto de 1969, integra un grupo de izquierda (Anarquista o socialista), que realiza reuniones en horas de labor, en el tercer piso del Ministerio de Salud Pública (Sección Administración).- 27/VI/971:- Según material incautado en un allanamiento practicado en el Instituto Cultural Uruguay-Corea, la titular figura en un registro general de adherentes al FRENTE AMPLIO, sector Comité de Teatro.- 15/IV/976:- Según Diario Oficial de fecha 17/II/976, la titular es nombrada Oficial de Adm. del MSP.- 12/V/977:- Según EL DIARIO del 6/V/977, en el CAFE TEATRO "LA CAVA", interviene en la obra "JUGANDO, JUGANDO, OTRO CUENTO VOY CANTANDO".- 17/V/977:- EL PAIS del 4/V/977, como asistente integra el elenco que en el espacio de 19 a 20 hs, se televisa por Canal 5.- 27/VI/977:- Al frente de su compañía de teatro para niños ofrece en el Cafe Teatro LA CAVA, "Jugando jugando, otro cuento voy cantando".- 29/VII/977:- En carácter de Asistente de TV., integra el elenco de "EN TEATRO DEL MUNDO,

ARCHIVO ... ESTA INFORMACION ES ESTRICTAMENTE RESERVADA PARA USO EXCLUSIVO DE LA AUTORIDAD QUE LA SOLICITA Y NO PUEDE DARSE VISTA A LA PERSONA INTERESADA

o o o o o o o o o o o o o o o o o o o o o o o o o o o o o o o o o o o o

POLICIA DE MONTEVIDEO - DIRECCION DE INFORMACION E INTELIGENCIA - Depto. 3

que ofrecerá con cruce de canal 5 la obra LA LOCOMOTORA.- 1/V/978:- Según EL DIA del 29/IV/978, es directora de la obra JUGANDO CON BLANCANIEVES, que se pone en escena en el ESTRELLAS CAFE CONCERT, y en la cual también actúa.- 2/XII/978:- Según EL DIARIO del 29/XI/978, el próximo sábado a las 22.oo hs en el Cafe Concert se iniciara un ciclo titulado "Vamos subiendo la cuesta", en la cual lleva la dirección.- 10/XII/979:- "EL POPULAR" de fecha 3/III/963, firma junto a personalidades de todos los sectores un articulo titulado "RECLAMAN LA DEROGACION DE LAS MEDIDAS PRONTAS DE SEGURIDAD".- "EL POPULAR" de fecha 24/X/971, en articulo titulado "La mujer de teatro también con el FRENTE AMPLIO", la titular hace una serie de declaraciones referentes a su trabajo como Inspectora de Asitencia y al panorama actual de la Radio y la Televisión.- 8/VIII/980:- Según informe del SID., del 14 de Junio de 1979, registra las siguientes anotaciones 3/III/963. Se pronuncia por la derogación de las Medidas Prontas de Seguridad.- "EL POPULAR " del 23/V/975:- Figura en una nómina de personas del SOBRE que se presume sea de ideología izquierdista, por opiniones de terceras personas.- 12/IX/980:- En el SID además registra:- "EL POPULAR" del 24/X/971, hace declaraciones en el mismo comentando sobre la gente de Teatro y dando su adhesión al FRENTE AMPLIO.- Solicitó el 20/XI/978, en Sec. Ira. Constancias de Habilitación para Cargos Publicos CATEGORIA "B".- Con fecha 2/I/981, se notifica en la DII., que se le mantiene la CATEGORIA "B", de Constancias de Habilitación teniendo la posibilidad de acceder a otras instancias.- 21/VII/981:- Con fecha 13/I/981, eleva nota al Sr. Jefe de Policia de revisión de anot.-.Con fecha 13/VII/981, se notifica en la DII., que por así haberlo dispuesto la JUNTA DE COMANDANTES EN JEFE DE LAS FUERZAS ARMADAS, se le mantiene la CATEGORIA "B".- De Constancias de Habilitación.----------

ADVERTENCIA
ESTA INFORMACION ES ABSOLUTAMENTE RESERVADA, PARA USO EXCLUSIVO DE LA AUTORIDAD POLICIAL Y NO PUEDE DARSE VISTA A LA PARTE INTERESADA.

o o o o o o o o o o o o o o o o o o o o o o o o o o o o o o o o o o o o

/// N O T A -

- Se deja constancia que a pesar de la similitud de nombres cabe la posibilidad de que no se trate de las mismas personas.----------

- Referente a las demás personas mencionadas en la solicitud adjunta las Mismas no registran anotaciones en esta Agencia.----------

o o o o o o o o o o o o o o o o o o o o o o o o o o o o o o o o o o o o

Montevideo, Agosto 24 de 1983.-.

EL JEFE DEL DPTO. 3

Carlos M. de los Santos Barreto
COMISARIO

49371

SERVICIO OFICIAL
DE
DIFUSION RADIOELECTRICA

SIRVASE CITAR
Ofic. Nº .....
Exp. ..... As. .....

SECRETO

A.e. Nº 599115

Antecede						
Serie ..... Nº						

Montevideo, 18 de Agosto de 1983

ASUNTO: PEDIDO DE INFORMES Nº1.

TEXTO: Se solicitan antecedentes de las siguientes personas, funcionarios del SODRE, a efectos de regularizar el archivo de la documentación correspondiente:

NOMBRE	C.I.	DOMICILIO
Nelson Angel Puccio Marabotto	501523	Acevedo Díaz 2297
Luis Alberto Pérez Rissotto	849380	Uruguay 959 P.6 Ap.603
Fructuoso Percy Mendoza Crampton	888058	Acevedo Díaz 1678 Ap.102
Fernando Oscar Hasaj Cammarote	1440633	Av. Brasil 2917 Ap.201
Héctor Wilson Schiaffino Parrado	854337	Cno. Fauquet 7065
Eduardo José Ruibal Rial	1250260	T. Gómez 1857
Néstor Hugo Méndez Ruibal	937703	"V" Parque Posadas 3842 P.9 Ap.901
Carmen Amanda Minetti Nerón	1241854	Gral. Flores 3374 Ap. 13
Rafael Jacobo Vázquez Quartino	957858	Gilbert 2839 Ap.5
María Esmeralda Cancelo Fernández	774025	Colonia 970 P.6 Ap. 602
Carlos Eduardo Rodríguez García	674553	Ferrara 3517
Arte Doroteo Noguera Peña	757622	Gaboto 1658
Domingo Guillermo Silveira López	809914	Av. Rivera 3254 P.4 Ap.19
Ada Mónica Díaz Hasda	1202205	26 de Marzo 1208 Ap.601
Luciano Alberto Alvarez Espino	931956	Cuareim 938 Ap.1204
Mariel Beatriz Odera Bentancor	1355710	Juan Spikerman 2227
María Magdalena Artigas Yocco	1354113	Millán 3786
Laura Cristina Schneider Sanz	1179551	Palmar 2260 P.3 Ap.301

SECRETO

SIGUE	5	9	9	1	9	3
Serie Ae Nº	ceros	ceros	ceros	ceros	ceros	tres

//Alcino Mario Coronel Fernández 1171980- Pray Bentos 3476 Ap. 3

Juan Hoover Martínez Sánchez - 752794 Burucayupí 3229

(Nombre Artístico: Júver Salcedo)

Raquel Azar Segura - 624631 Guaraní 1271 Ap. 3

Darwin Rolando Villar Torres - 1045913 Oficial 4° 0038

Jorge Yamandú Acosta Alvarez - 920018-8 - Turquía 4284 Ap. 3

Sergio Roby Corbo Conti - 1256653 - D.Torres 4328

Julio César Brun Vivante 1538470 - Nicaragua 2283

MOMENTO: Lo antes posible.-

DISTRIBUCION: 1 ejemplar ESMACO

1 ejemplar Archivo

49373

SECRETO

SECRETO

SERVICIO OFICIAL
DE
DIFUSION RADIOELECTRICA

A.e. Nº 599193

fs 2

Antecede	5	9	9	1	1	5
Serie Ae Nº	cinco	nueve	nueve	uno	uno	cinco

Montevideo, 19 de Agosto de 1983.-

SIRVASE CITAR
Ofic. Nº S-1/83
Cap. ..... As. .....

Señor Jefe del Estado Mayor Conjunto

Contralmirante JORGE LABORDE

A efectos de organizar debidamente el Archivo de Antecedentes Personales de funcionarios y personas vinculadas a la programación de radio y TV de este Instituto, cúmpleme elevar a Usted, adjunto al presente el Pedido de Informes N°1.-

Asimismo, debo informarle que, a efectos de un mejor procesamiento, y conforme a lo coordinado oportunamente con la Sección correspondiente de ese Estado Mayor se trata de una lista parcial de prioridad para luego procesar el resto del padrón presupuestal y personas vinculadas.

Saluda a Usted atentamente,

El Vice Presidente del SODRE

Coronel

ELBIO DARDO RUIZ

ES. MA. CO.
ENTRADA
SIRVASE CITAR
ASUNTO NO. 831282

23 AGO. 1983

EDR/ag

49374

SECRETO

E. g. Nº 534994

ESTADO MAYOR CONJUNTO

Montevideo, de agosto de 1983.-

SEÑOR VICE PRESIDENTE DEL S.O.D.R.E.

Acorde a lo solicitado por Oficio S-1/83 de fecha 18 de agosto de 1983, llevo a su conocimiento que las personas mencionadas en el mismo no tienen antecedentes, con excepción de:

- SILVEIRA LOPEZ, Domingo Guillermo.
- ALVAREZ ESPINO, Luciano Alberto.
- ARTIGAS YOCCO, María Magdalena.
- CORONEL FERNANDEZ, Alcino Mario.
- MARTINEZ SANCHEZ, Juan Hoover. (Nombre artístico: SALCEDO, Juver).
- AZAR SEGURA, Raquel.
- VILLAR TORRES, Darwin Rolando.
- PUCCIO MARABOTTO, Nelson Angel.
- MENDOZA CRAMPTON, Fructuoso Percy.

Saluda a Usted atentamente.

El Jefe del Estado Mayor Conjunto.

Contra Almirante

Jorge M. Laborde

49375

ESTADO MAYOR CONJUNTO
DEPARTAMENTO C - 2

SECRETO

MEMORANDUM Nº 610/983 - 5/9/983

ASUNTO: Contesta solicitud de antecedentes.-

RESPONDE A: Información existente en este Departamento.-

T E X T O: REFERENTE A: PUCCIO MARABOTTO,Nelsen Angel.-

S.I.D.: REGISTRA: PUCCIO, Nelsen.-
ANOTACIONES: -05.07.967 - Se establece que integra las autoridades de la Asociación Uruguaya de Músicos (AUDEM).-
EVALUACION: F-6.
-07.08.972 - Electo Vice Presidente de la Comisión Directiva de la Asoc.Uruguaya de Músicos, por el período 1972/74 de acuerdo al resultado de las elecciones realizadas en el mes de Junio de 1972.-
EVALUACION: A-1.

I.I.: REGISTRA: PUCCIO, Nelsen.-
OCUPACION: Músico.-
ANOTACIONES: 7/VI/966:- Figura en el 2do.lugar en la lista lema "7 de Julio de 1947", para ser electo miembro de la Comisión Diectiva de AUDEM., por el período 1966/968.-

****

REFERENTE A: MENDOZA CRAMPTON, Fructuose Percy.-

S.I.D.: REGISTRA: MENDOZA CRAMPTON, Furctuose Percy.-
C.C.BAA Nº 8088 - C.I.Nº 888.058.-
Fecha de Nac.: 21.11.928 - Mdeo.
Domicilio: Acevedo Díaz 1678 apto.102.-
Ocupación: Funcionario del S.O.D.R.E..-
Hijo de: Fructuoso y Marquesa.-
ANOTACIONES: - 28.12.973 - En la fecha tramita Pasaporte con la intención de viajar a Estados Unidos para traer Instrumentos para el S.O.D.R.E..-
EVALUACION: A-2.
Año 1973 - Figura en una nómina de candidatos a ser electos para integrar la Comisión Directiva de la Asoc. de Músicos del Uruguay para las Elecciones Generales Ordinarias, período comprendido 1972 1974, bajo el lema:"7 de Julio de 1947", sub-lema: "Democracia".-
EVALUACION: A-1.

D.I.I.: REGISTRA: MENDOZA CRAMPTON; Fructuose Percy.-
DOCUMENTO: C.I.Nº 888,058.- C.C. BAA Nº 8088.-
DOMICILIO: Acevedo Díaz Nº 1678 ap.102 (1978).-
DATOS PERS: Oriental, de 44 años de edad (1978).-
OCUPACION: Músico del SODRE.-
ANOTACIONES: 16/II/969:- EL POPULAR del 3/VI/968: En su carácter de Promitente comprador del apartamento 302 del edificio ubicado en Calle Marsella Nº 2670, conjuntamente con otras personas que se encuentran en similar situación a la suya, suscribe una carta, que dirige al Director de este diario y en la cual denuncia ciertas irregularidades por parte del Promitente vendedor en relación

49376

al compromiso firmado por las partes.-28/XII/973:- Integra la programación de MARTES MUSICALES, en el auditorio VAZ FERREIRA.-
21/IX/980:- Con fecha 7/VII/978, solicita renovación de Pasaporte a fin de mantener su vigencia.-

****

D.I.I.: REFERENTE A: SILVEIRA LOPEZ, Domingo Guillermo.-
REGISTRA: SILVEIRA, Domingo.-
ANOTACIONES: 4/III/975:- MARCHA del 11/VI/971, figura en una extensa lista constituida en Comité de Base del FRENTE AMPLIO perteneciente a la Asociación Cristiana.-

****

S.I.D.: REFERENTE A: ALVAREZ ESPINO, Luciano Alberto.-
ANEXO Nº 2: REGISTRA:(1)- ALVAREZ, Luciano.-
DOMICILIO: Montevideo.-
POLITICOS: Partido: Comunista Sector: Secc.11a..-
19/02/79: Afiliado al P.C. Nº 7333 (O.C.O.A.).-
24/04/82: Ingreso al P.C. en agosto de 1958.-
EVALUACION: A-1.-
REGISTRA:(2) - ALVAREZ, Luciano.-
POLITICOS: Partido Comunista.=
29/05/64: Sindicado como Comunista. Posee un chalet en el Balneario Jaurigiberry .-
EVALUACION: F-6.-
REGISTRA: (3)- ALVAREZ, Luciano.-
POLITICOS: Partido: P.D.C..-
Actuación: Seccional.-
20/03/78: 9/11/75: Afiliado al P.D.C., según material incautado el 1.7.75 a Gerardo Grassi Figueroa.-
EVALUACION:B-2.-
REGISTRA:(4)- ALVAREZ, Luciano.-
DOMICILIO: Juan Paullier 2436 apto.6.-
LABORALES: Prof.u Ocupación: Actor.-
20/03/78: 27/6/71: Según material incautado en un allanamiento practicado en el "Institute Cultural Uruguay-Corea" el titular figura en un registro general de adherente al "Frente Amplio".-
Sector "Comité de Teatro".-
EVALUACION: B-2.-
00/06/82: Posee antecedentes en el CO.NA.E..-
EVALUACION: A-1.-

D.I.I.: REGISTRA: ALVAREZ ESPINO, Luciano Alberto.-
DOCUMENTO: C.I.Nº 931.956.- C.C. BJA Nº 14.816.-
DOMICILIO: Cuareim Nº 938 apto.1204 (1978).-
DATOS PERS.: Oriental, nacido en Mdeo. el 7/1/942,hijo de Luciano Alberto y María Dolores.-
OCUPACION: Actor.- SODRE.-
ANOTACIONES: 27/VI/971:- Según material incautado en un allanamiento practicado en el Institute Cultural Uruguay Corea, el titular figura en un registro general de adherentes al FRENTE AMPLIO, sector Comité de Teatro.-
13/XI/978:- De acuerdo al formulario de la Constancia de Habilitación para Cargos Públicos de la Seccional 2da. de nuestra capital

fechado el 21/VII/978 se informa que el SID, registra las mismas anotaciones que en nuestros ficheros.-Cabe acotar que le fué otorgada Categoría "B" a su solicitud.-

14/XII/978:- Con fecha 21/VII/977, solicita en Seccional 2da. Constancia de Habilitación para Cargos Públicos expidiéndosele CATEGORIA "B".-

9/I/979:- Según Resumen de Información de la 2a.Div.del EMN se establece que en el año 1966, fue candidato a Diputado por el Partido Federal .-

10/V/979:- Con fecha 2/X/979, presenta nota al Sr.Jefe de Policía de Montevideo, solicitando se revean sus anotaciones.-
El 20/IV/979, se procede a notificarle que debe presentarse una nueva nota de acuerdo al apartado "F" de la Circular Nº 01/979 del COSENA.-

8/V/980:- Con fecha 17/XII/979:solicita Pasaporte con intenciones de viajar a Chile, Perú, Ecuador,Bolivia, motivado por turismo.-

****

REFERENTE A: ARTIGAS YOCCO, María Magdalena.-

S.I.D.: ANEXO Nº 2: REGISTRA: ARTIGAS, María.-
GREMIALES: Sindicato Actuación: Activista.-
24/09/73: Activista del Institute "Héctor Miranda" (Preparatorios)
EVALUACION: F-6.-

****

REFERENTE A: CORONEL FERNANDEZ, Alcino Mario.-

S.I.D.: REGISTRA: CORONEL FERNANDEZ, Alcino Mario Jesús.-
C.C. BZB Nº 34,210 - C.I. Nº 1.171.908.-
Fecha Nac.: 13.12.947 - Artigas.-
Ocupación: Radio Técnico - Operador del SODRE.-
Est.Civil: Casado.-
Domicilio: Cabrera Nº 3664.-
- 12.06.968: En la fecha fué detenido en 18 de Julio y Minas por participar en una manifestación no autorizada, siendo puesto en libertad por el Juez de Instrucción de 3er.Turno.-
- 07.05.969: Se establece que el causante se trata de un dirigente estudiantil de la Universidad del Trabajo del Uruguay.-
EVALUACION: A-2.-
- 17.06.969: Es detenido por la D.I.I. en averiguaciones, siendo puesto en libertad el mismo día por orden del Juzgado de Instrucción de 3er. Turno.-
EVALUACION: A-2.-
- 27.06.969: Según se informa, es uno de los elementos sindicados como"activistas de la O.T.A.U. (Organización de Técnicos Aeronáuticos del Uruguay)".-
- Año 1971- Ver Anexo Nº 1.-
- AGOSTO/972 : Se señala que viajó a la URSS integrando la Delegación Uruguaya, con motivo de la preparación del X Festival de la Juventud y los Estudiantes.- La invitación fué cursada por el Comité de Organizaciones Juveniles a la U.J.C. y a otras Juventudes que forman el Frente Amplio.-
Los Delegados concurrieron al Konmesol, donde recibieron directivas diversas.- La Delegación adoptó como medida de seguridad no

dejar constancia en los pasaportes de los viajantes, de la entrada y salida de la URSS, la cual se tramitó con una visa especial, a efectos de que las autoridades no tuvieran conocimiento del viaje.-

EVALUACION: A-2.-

09.07.975: Se establece que es integrante del Consejo Directivo de la Organización de Funcionarios de PLUNA .-

EVALUACION: A-1.-

- Año 1978: Figura en una relación de movimientos de detenidos en el ámbito de la Armada.- Por resolución del Sr.J.M.I. de 3er.Turno a cargo del 5to.Turno, se ha dispuesto la clausura de procedimientos al causante, quedando sin efecto su situación de "Libertad Emplazada".-

EVALUACION: A-1.-

S.I.D.: ANEXO Nº 1.- REGISTRA: CORONEL FERNANDEZ, Alcino Mario Jesús.-
DOMICILIO:
DEPARTAMENTO:Montevideo.-
C.C.BZB Nº 34.210.-
Delegado de Mesa en las elecciones del año: 1971, por el Frente Amplio .- Listad: 1001-2001.- Circuito: 2662.-Departamento:Mdeo.-
Proscripto de acuerdo al Acto Institucional Nº 4 Art.1º Inc. A.-
Elecciones de 1971 Partido Demócrata Cristiano.-
1er. Suplente Junta Electoral Montevideo.-
Por lista: 1001 Frente Izq.Mov.Pop, y Prog.Mov.Obrero.-
Proscripción: 15 años.-
EVALUACION: A-1.-

D.I.I.: REGISTRAN: CORONEL FERNANDEZ, Alcino Mario Jesús.-
DOCUMENTO: C.I.Nº 1.171.908.- C.C. BZB Nº 34.210.-
DOMICILIO: Juan A. Cabrera Nº 3664 (1981).-
DATOS PERS.: Oriental, nacido en Artigas el 13 de diciembre 1947, hijo de Alcino y Aminta Hortencia.-
OCUPACION: Mecánico de PLUNA.-
ANOTACIONES: 12/VI/968:- En la fecha fué detenido en 18 de Julio y Minas, por participar en una manifestación no autorizada, siendo puesto en libertad por orden del Juez de Inst.de 3er.Turno.-
7/V/969:- Se establece que se trata de un dirigente estudiantil de la Universidad del Trabajo del Uruguay.-
17/VI/969:- Detenido por personal de esta Dirección, en averiguación.- Por orden del Juzgado de Instrucción de 3er.Turno, fue puesto en libertad el mismo día.- Según Inf.,fechado el día 27 de mayo de 1969, es uno de los elementes activistas de OTAU .- Según el mismo informe, cursa Mecánica y Eléctrotecnia en la Universidad del Trabajo.- Es dirigente de CEIME (Centro de Estudiantes Industriales de Mecánica y Electrotecnia).-
3/VI/975:- MARCHA del 12/XI/971, candidato suplente por Montevideo a la Junta Electoral, lista 1001, P.D.C., en las elecciones nacionales de 1971.-
8/I/979:- En agosto de 1972 viajó a la URSS, integrando una delegación Uruguaya, con motivo de la preparación del X Festival de la Juventud y los Estudiantes.- La invitación fue cursada por el Comité de Organizaciones Juveniles a la UJC, y otras Juventudes que

49379

formaban el FRENTE AMPLIO.- Los Delegados concurrieron al Komsomol donde recibieron directivas diversas.- La Delegación adoptó como medida de seguridad, no dejar constancia en los pasaportes de los viajantes, de la entrada y salida de la URSS, la cual se tramitó con una visa especial a efectos de que las autoridades no tuvieran conocimiento del viaje .-

24/XI/980:- (23/VI/976), Delegado de Mesa del FIDEL, en las elecciones nacionales de 1971, Circuito 2662, (Edo.Pendal 869), listas 1001,2001.-

24/VII/981:- Ampliando anotación del 8/I/979 se informa que en 1972 viajó a la RDA integrando una delegación de juvenes marxistas a efectos de coordinar la concurrencia de una delegación uruguaya al X Festival de la Juventud y de los Estudiantes a realizarse en Berlín.- Dicho Festival fue una pantalla para la concurrencia y realización de cursos de capacitación de "cuadros" para el P.C..- (Instrucción sobre teoría y práctica militar e idelógica), en la URSS y RDA.-

12/VII/982:- Con fecha 2/I/981 solicita CHPCP para permanencia, expidiéndosele CATEGORIA "C".-

****

REFERENTE A: MARTINEZ SANCHEZ, Juan Hoover.- Nombre artístico: SALCEDO, Jóver.-

S.I.D.: REGISTRA: MARTINEZ SANCHEZ, Juan Hoover.-
C.C. AAA Nº 4956 - C.I.Nº 752.794.-
Edad: 46 años en 1971.-
Domicilio: Jujuy Nº 2892/7 .-
Ocupación: Radioteatro - SODRE.-
- 28.07.971: Se informa que el causante fue detenido junto a JOSE IDILIO GONZALEZ BORCHE, CARLOS RAUL YAGLIN MAGLIA y LEA GORBATA BRILLANCIC, en averiguaciones por el fallido intento de pasar una proclama del M.L.N. por Radio Colonia, no habiéndose podido establecer su vinculación con el hecho; se establece que con sus compañeros viajó a la ciudad de Juan Lacaze para efectuar representaciones en clubes políticos del Frente Amplio.-
EVALUACION: A-2.-
REGISTRA: SALCEDO, Jóver.-
Profesión: Actor .-
- 06.10.962: Figura en un manifiesto del Movimientos de Trabajadores de la Cultura (integrantes del FIDEL).-
"MARCHA".-
- 03.03.963: Firmó remitido por derogación de las Medidas Prontas de Seguridad .- "EL POPULAR".-
03.05.967: Vocal de la Sociedad Uruguaya de Artistas S.U.A. para el período 1967/968.- "EL DIARIO".-
- 03.04.968: El causante, bajo la dirección de ENRIQUE ALVAREZ y junto a otros integrantes del Teatro "EL GALPON", interpretó la "Cantata a VIET NAM" en la jornada de "La Noche de VIET NAM".-
"INF. PRENSA".-

-04.12.970: Participó en el "2do.Festival de Arte y Pueblo", organizado por la C.N.T. (Convención Nacional de Trabajadores)en el Estadio Centenario.-"INF. PRENSA".-
- Año 1970:Integra relación de personalidades que auspician la Semana de Amistad Uruguay-Unión Soviética,conmemorando el XXV Aniversario del Instituto Cultural Uruguay-Soviético.-"INF.PRENSA".-
- Año 1971: Ver Anexo Nº 1.-
- 01.11.979: En el programa "El Hombre y su Música" de Radio Sarandí, conducido por RUBEN CASTILLO, fué entrevistado el causante, vinculado al Partido Comunista y en obras de notoria tendencia izquierdista.- EVALUACION: A-1.-
- Año 1979: Es mencionado en el libro "El Comunismo en el Uruguay" como principal participante de la Confederación de Organizaciones Culturales.- EVALUACION: A-1.-

S.I.D.: ANEXO Nº 1.- REGISTRA: SALCEDO, Júver.-
Proscripto de acuerdo al Acto Institucional Nº 4,Art.1º Inc.A.-
Elecciones de 1971 Partido Demócrata Cristiano,2do.Suplente Cámara de Senadores,por las listas: 1001 Frente Izq.Mov.Pop. y Prog. Mov. Obrero; 2do.Suplente Cámara de Senadores, por lista:76 Frente Progresista.- 2do.Suplente Cámara de Senadores, por lista: 26 Frente Izq.Mov.Pop. y Prog.Mov. Obrero.-2do.Suplente Cámara de Senadores, por lista: 43 Frente Izq.Mov.Pop. y Prog.Mov.Obrero.- 2do.Suplente Cámara de Senadores, por lista: 66 Frente Izq.Mov. Pop. y Prog.Mov.Obrero.-
Proscripción: 15 años.-
EVALUACION: A-1.-

D.I.I.: REGISTRA: MARTINEZ SANCHEZ, Juan Heover.-
DOCUMENTO: C.I. Nº 752.794.4 C.C. AAA Nº 4956.-
DOMICILIO: Burucayupi Nº 3229.-
DATOS PERS.: Oriental, de 37 años de edad (1971).-
OCUPACION: Actor del SODRE.-
ANOTACIONES: 27/VIII/971:- Según Of. de la Jef.de Policía de Colonia, el 28/VII/971, el titular fue detenido conjuntamente con José Idilio González Borche, Carlos Raúl Yaglin Maglia y Lea Gorbatai Brillancic, en averiguación del fallido intento de pasar una proclama del MLN por CW 1 Radio Colonia, no habiéndose podido establecer su vinculación con el hecho.- Se establece que con sus compañeros viajó a la ciudad de Juan L.Lacaze para efectuar representaciónes teatrales en clubes políticos del FRENTE AMPLIO y sus señas coincidían con uno de los NN que intentaron la proclama. -
24/VIII/982:- Con fecha 24/XI/981, realiza gestión de Pasaportes con intenciones de viajar a Costa Rica, para asistir a un cursillo en la Universidad de ese país.-

****

REFERENTE A: AZAR SEGURA, Raquel.-

S.I.D.: ANEXO Nº 2.- REGISTRA: AZAR SEGURA de GONZALEZ, Raquel.-
C.I.Nº 624.631.- C.C. ACA 3682.-
Estado Civil: Casada.-
Fecha Nac.: 26.01.30 en Tucumán Argentina.-
Domicilio: Guaraní 1271 ap.3.-
LABORALES: Prof.u Ocupac.: Insp. MSP.-
Lugar de Trabajo: CANAL 5.-
03.03.63: Según lo publicado por el diario "El Popular" de la fe-

49381

cha, firmante de un manifiesto por la derogación de las Medidas Prontas de Seguridad.-

24.10.71: Efectúa declaraciones al diario comunista "El Popular", hablando de la gente de teatro y dando su adhesión al "FRENTE AMPLIO".-

23.05.75: Sindicado como de ideología izquierdista.-

EVALUACION: 8-2.-

15.06.75: 24/7/74: En la fecha "El Popular" hace referencia, en su 10mo. Aniversario que la causante integra el conjunto teatral "Teatro Libre de Montevideo".-

6/8/69: Según informe de la fecha, integra un grupo de izquierdistas (Anarquistas o Socialistas) que realiza reuniones en horas de labor en el 3er.piso del Ministerio de Salud Pública. (Sección Administración).-

27/6/71: Según material incautado en el allanamiento practicado en el "Instituto Cultural Uruguay-Corea",la titular figura en un registro general de adherentes al "FRENTE AMPLIO", Sector "COMITE DE TEATRO".-

15/4/76: Según Diario Oficial Nº 19706 de fecha 17/2/76 es nombrada Oficial de 2da. del M.S.P..-

12/5/77: Según "El Diario" del 6/5/77 pág.7, en el Café Teatro "La Cava" interviene en la obra "Jugando", Jugando-otro Cuento voy CANTANDO".-

1/5/78: Según El País del 29/4/78 pág. 13 establece que es directora de la obra"Jugando con Blancanieves".-

Hija de: Antonio y Catalina.-

EVALUACION: 8-2.-

15.11.79: Presenta recurso ante el Delegado del S.I.D. en Montevideo al habérsele incluido en Cat. "B" de C.H.C.P.,elevado a este Servicio el 10/07/80.-

16.12.80: Por Exp.454/D-I/80 del S.I.D., se comunica al Delegado Departamental que esta Dirección resolvió mantener la Cat."B" de C.H.C.P.otorgada a la causante.-

13.01.81: Presenta recurso de 2da.instancia ante el Delegado Dptal del S.I.D. elevado a este Servicio el 22/4/81 para su tramitación.

01.06.81: Por Exp.320/D-I/81 se elevan a la J.C.J., todas las actuaciones de la causante para consideración y resolución , siendo opinión de la Dirección del S.I.D.mantener la Cat."B" asignada.-

15.06.81: Por Exp.Nº 691/JCJ/81 la J.C.J. comunica a la Dirección de este Servicio que ha resuelto mantener la Cat. "B" otorgada oportunamente a la causante.-

23.06.81: Por Exp.Nº 370/D-I/981 se remiten todos los obrados al Delegado del S.I.D en el Dpto.de Montevideo, para su conocimiento y notificación de la interesada.-

25.08.81:18/8/81: El Delegado Departamental, luego de comunicada la causante del resultado de su reclamo, devuelve a este Servicio el Expediente de la causante.-

D.I.I.: REGISTRA:AZAR SEGURA de GONZALEZ, Raquel.-

DOCUMENTO: C.I.Nº 624.631.- C.C. ACA Nº 3682.-

49382

DOMICILIO: Guaraní Nº 1282.-

DATOS PERS.: Argentina, nacida en Tucuman el 26 de enero de 1930,

Hija de Antonio y Catalina.-
OCUPACION: Artista. Funcionaria de Salud Pública.-
ANOTACIONES: 24/VII/964:- Integra el Conjunto Teatral "Teatro Libre de Montevideo", según referencia que hace "EL POPULAR" del 24/VII/964 en el 10mo.Aniversario del mismo.- Según Inf.fechado el día 6/8/69, integra un grupo de izquierda (Anarquista o socialista), que realiza reuniones en horas de labor, en el 3er.piso del M.S.P.(Sección Administración).-
27/VI/971: Según material incautado en un allanamiento practicado en el Instituto Uruguay-Corea, la titular figura en un registro general de adherentes al Fernte Amplio, sector Comité de Teatro.-
15/IV/976: Según Diario Oficial de fecha 17/2/976, la titular es nombrada Oficial de 2da. del .M.S.P..-
12/V/977: Según EL DIARIO del 6/V/977, en el CAFE TEATRO "LA CAVA" interviene en la obra " JUGANDO,JUGANDO,OTRO CUENTO VOY CANTANDO"
17/V/977: EL PAIS del 4/V/977, como asistente integra el elenco que en el espacio de 19 a 20 horas, se televisa por Canal 5 .-
27/VI/977:Al frente de su compañia de teatro para niños ofrece en el Café Teatro LA CAVA, "Jugando, Jugando otro cuento voy cantando".-
29/VII/977: En carácter de Asistente de TV, integra el elenco de GRAN TEATRO DEL MUNDO, que ofrecerá por ondas del Canal 5 la obra LA LOCOMOTORA.-
1/V/978: Según el País del 29/IV/978 es directora de la Obra JUGANDO CON BLANCANIEVES, que se pone en escena en el ESTRELLAS CAFE CONCERT, y en la cual también actua .-
2/XII/978: Según EL DIARIO del 29/XI/978, el próximo sábado a las 22.00 hs.en el Café Concert se iniciará un ciclo titulado "Vamos Subiendo la Cuesta" en la cual lleva la dirección.-
10/XII/979; "EL POPULAR" de fecha 3/III/963, firma junto a personalidades de todos los sectores un artículo titulado "RECLAMAN LA DEROGACION DE LAS MEDIDAS PRONTAS DE SEGURIDAD".- "EL POPULAR" de fecha 24/X/971, en artículo titulado "La mujer de teatro también con el FRENTE AMPLIO", la titular hace una serie de declaraciones referentes a su trabajo como Inspectora de Asistencia y al panorama actual de la Radio y la Televisión.-
8/VIII/980; Según informe del .S.I.D.,del 14 de junio de 1979, registra las sigueintes anotaciones 3/III/963 se pronuncia por la derogación de las Medidas Prontas de Seguridad .- "EL POPULAR" del 23/V/975 : figura en una nómina de personas del SODRE que se presume sea de ideología izquierdista, por opiniones de terceras personas.-
12/IX/980: En el S.I.D. además registra : "EL POPULAR" del 24/X/71 hace declaraciones en el mismo comentando sobre la gente de Teatro y dando su adhesión al Frente Amplio.- Solicitó el 20/XI/978 en Secc.1a. Constancia de Habilitación para Cargos Públicos Categoría "B".- Con fecha 2/I/981 se notifican en la D.I.I., que se le mantiene la Categoría "B" de Constancia de Habilitación teniendo la posibilidad de acceder a otras instancias.-

49383

21/VII/981: Con fecha 13/I/981, eleva nota al Sr. Jefe de Policía de revisión de anotaciones.- Con fecha 13/VII/981, se notifica en la D.I.I., que por así haberlo dispuesto LA JUNTA DE COMANDANTES EN JEFE DE LAS FUERZAS ARMADAS, se le mantiene la Categoría "B" de Constancia de Habilitación.-

****

REFERENTE A: VILLAR TORRES, Darwin Rolando.-

S.I.D.: REGISTRA: VILLAR, Darvy.-

Ocupación: Teatro.-

- 02.04.965: Firmante de un manifiesto que expresa el repudio al apoyo militar Norteamericano a Viet Nam del Sur (agredido por guerrilleros comunistas de Viet Nam Norte) y la oposición a que el Uruguay, en forma simbólica apoye la política de los EEUU en esa zona de Asia.-

"MARCHA".-

RESERVADO

PEDIDO DE INFORME Nº 175/983.-

PROCEDENCIA : DEPTO. C - 2 / ES.MA,CO..-

PRIORIDAD : N O R M A L .-

ASUNTO : Se solicitan antecedentes ideológicos de las personas que se mencionan [redacted].-

IGLESIAS LOPEZ; Germán Héctor.
IGLESIAS LOPEZ; Germán Héctor.-
Profesión: Abogado.-

DISTRIBUCION: [redacted]

D.I.I.

EMITIDO POR:
EL JEFE DEL DEPARTAMENTO C - 2 / ES.MA.CO.
CORONEL
JORGE LUIS STAUDINGER.-

FECHA HORA / 260800 AGOSTO 983.-

E.M.C.
C - 2
S.M.-

RESERVADO

49385 (A)

DEPTO. "FIGUEROA"
ENTRADA
FECHA: 26 AGO. 1983
HORA: 1:20
N.º DE ORDEN: 50 Ef
FIRMA: [illegible]

[redacted] DE INFORMACION E INTELIGENCIA

DEPARTAMENTO No. 3 (FIGUEROA)

Montevideo, 26 AGO. 1983

[redacted], Vuelta de correspondencia

ES. UD. CO —

EL JEFE DEL DPTO. 3

Carlos M. de los Santos Carrocelli
COMISARIO

49385(B)

RESERVADO

PEDIDO DE INFORME Nº 176/983.-

PROCEDENCIA : DEPTO. C - 2 / ES.MA.CO..-

PRIORIDAD : N O R M A L .-

ASUNTO : Se solicitan antecedentes ideológicos de las personas que se mencionan [redacted].-

MACHADO RIBAS; Milton.-
Profesión: Escribano.-

DESTINATARIO: [redacted]

D.I.I.

EMITIDO POR:
EL JEFE DEL DEPARTAMENTO C - 2 / ES.MA.CO.
CORONEL
JORGE LUIS STAUDINGER.-

FECHA HORA 260805 AGOSTO 983.-

E.M.C.

C - 2

S.M.-

RESERVADO

49386 (A)

D. I. e I.
ENTRADA
26 AGO. 1983
5028
J. LAGUESTA

DIRECCIÓN DE INFORMACION E INTELIGENCIA

DEPARTAMENTO No. 3 (FICHERO)

Montevideo 29 AGO. 1983

SIN ANOTACIONES, Vuelva a la Oficina de procedencia

E.S.MA.CO.

EL JEFE DEL DPTO. 3

Carlos M. de los Santos Carnelli
COMISARIO

POLICIA DE MONTEVIDEO - DIRECCION DE INFORMACION E INTELIGENCIA - DPTO. 3

ANOTACIONES

49386 (B)

SECRETO

PEDIDO DE INFORME Nº ...177/983...

PROCEDENCIA : DEPTO. C - 2 / ES.MA.CO..-

PRIORIDAD : N O R M A L .-

ASUNTO : Se solicitan antecedentes ideológicos de las personas que se mencionan [redacted]

GROSSI FERNANDEZ; Alfredo Hugo.-
Fecha de nac.: 14/11/31.-
C.I.Nº 569.014-5.-
C.C.Serie 8.L.B. Nº 12.107.-

[redacted]

D.I.I.

EMITIDO POR:
EL JEFE DEL DEPARTAMENTO C - 2 / ES.MA.CO.
CORONEL
JORGE LUIS STARBINGER.-

FECHA HORA : 260810 AGOSTO 983.-
E.M.C.
C - 2

S.M..-

49387 (A)

[redacted]

[redacted]

ENTRADA
FECHA 26 AGO. 1983
Hora 1230
[redacted] 50211
[redacted] Q.LA CUESTA

[redacted] DE INFORMACION E INTELIGENCIA

DEPARTAMENTO No. 3 (FEMENINO)

Montevideo, 26 AGO. 1983

[redacted] ANOTACIONES, Vuelva a la Sección de procedencia

ESMA.CO

EL JEFE DEL DPTO. 3

Carlos M. de los Santos Carnelli
COMISARIO

SIN ANOTACIONES

49387 (3)

RESERVADO

PEDIDO DE INFORME Nº 170/983.-

PROCEDENCIA : DEPTO. C - 2 / ES.MA.CO..-

PRIORIDAD : URGENTE

ASUNTO : Se solicitan antecedentes ideológicos de las personas que se mencionan [redacted].-

1 RATTO; Danilo.-
Ocupación: Est.Facultad de Arquitectura.-

2 MACHADO; Enrique.-
Ocupación: Est. Facultad de Arquitectura.-
Delegado ASCEEP.-

[redacted]

D.I.I.

EMITIDO POR:

EL JEFE DEL DEPARTAMENTO C - 2 / ES.MA.CO.-

CORONEL

JORGE LUIS STAUDINGER.-

FECHA HORA : 241630 AGOSTO 983.-

E.M.C.

C - 2

S.M..-

49388 (A)

RESERVADO

D. [illegible] "FERO"
E [illegible] A
FECHA 24 AGO. 1983
HORA 17.30
N.° D [illegible] 5008
FIRMA [illegible]

DIRECCION DE INFORMACION E INTELIGENCIA

DEPARTAMENTO No. 3 (FICHERO)

Montevideo 25 AGO. 1983

SIN ANOTACIONES, Vuelva a la Oficina de procedencia

ESMACO.

POLICIA DE MONTEVIDEO - DIRECCION DE INFORMACION E INTELIGENCIA - DPTO. 3

EL JEFE DEL DPTO. 3

Carlos M. de los Santos Carnelli
COMISARIO

SIN ANOTACIONES

49388 (B)

1.- ALMEIDA MARTINEZ, Edgardo Artigas

C.I. 1.383.871-3

C.C: AVB 8744

FEC.NAC.:8/10/55

PROF:Estudiante

DOM: Urquiza 2966 ap. 4

2.- BERGER SPIVAK, Alejandro

C.I. 1.684.589

C.C. AZA 32.042

FEC.NAC.:3/4/63

PROF.:Estudiante del Ciclo Basico de Ingenieria Civil e Industrial

DOM: Gabriel Pereira 2981

3.- CARRICA CARDOZO, Adriana

C.I. 1.310.318

C.C. BSA 8983

FEC.NAC.:27/30/53

PROF.:Medico

DOM: Julio Cesar 1256

4.- CHIRIBAO DELACROIX, Consepcion Maria

C.I. 1.527.679

C.C. BMB 22.115

FEC.NAC.:17/2/59

PROF.: Estudiante

DOM: Fraternidad 3855

5.- LOPEZ ROSSO, Renee

C.I. 1.940.998

C.C. ATB 11.057

FEC.NAC.: 4/10/45 - Salto

PROF: Medico

DOM: Presidente Berro 2511

6.- MAZZONI MOROSOLI, Ana Laura

C.I. 39.369 - Minas - Lavalleja

C.C. SAA 28.278

FEC.NAC.:1/9/58 - Minas - Lavalleja

PROF.: Estudiante

DOM: Horacio Quiroga 6344

49389

7.- MENDEZ DE VARGAS, Laura Margarita
C.I. 1.494.071-7
C.C. BNA 34.642
FEC.NAC.: 13/8/57
PROF.: Estudiante
DOM: Francisco Labandeira 3413

SED DEI 7 S/A

8.- MURGUIA MORTOLA, Elena
C.I. 1.299.105
C.C. AXB 14.879
FEC.NAC.: 21/10/53
PROF.: Estudiante
DOM: Av. Damaso Antonio Larrañaga 3623 ap. 301

SED DEI 7 S/A

9.- PEREZ RIJO, Alvaro
C.I. 1.549.768
C.C. AMB 6350
FEC.NAC.:31/10/58
PROF.: Ingeniero Agronomo
DOM:Cerro Largo 1689 ap. 2

SED DEI 7 S/A

10.-STANKEVICIUS BALLESTERO, Carlos Antonio
C.I. 1.399.138-9
C.C. BBB 29.677
FEC.NAC.:31/5/55
PROF.: BACHILLER
DOM:Roletti 3384 bis ap. 2

SED DEI 7 S/A

POLICIA DE MONTEVIDEO
DIRECCION DE INFORMACION E INTELIGENCIA
= DEPARTAMENTO No.3 =

M E M O R A N D U M No.3310/983/GPC/hhf.-

REFERENCIAS: Solicitud No.180 del ES.MA.CO.

DESTINO: Dpto.C-2 del ES.MA.CO.

1)REFERENTE: CARRICA CARDOZO: Adriana.-
REGISTRAMOS: **CARRICA CARDOZO: Adriana.-**
DOCUMENTOS: C.C. BSA 8983.-
DOMICILIO: Méjico 1772 ap.4.-(1971)
OCUPACION: No se registra.-
DATOS PERS: Nacida en 1953.-
ANOTACIONES: Delegada de mesa del FIDEL en las elecciones del'71,// Circuito 2278(Portugal 239),listas 1001 y 2001.-Afiliada a la UJC con / el No.11.795,desde el 4/9/66,militando en el Secc.Cerro.-

2)REFERENTE: CHIRIBAO DELACROIX: Concepción María.-
REGISTRAMOS: **CHIRIBAO DELACROIX: Concepción María.-**
DOCUMENTOS: C.I. 1.527.679.-
DOMICILIO: Regimiento No.9 1875 en 1975.-
OCUPACION: Estudiante.-
DATOS PERS: Nacida en Montevideo el 17/2/59,hija de Walter e Irma.-
ANOTACIONES: Detenida en el liceo 14 el 4/10/75,al encontrarse entre sus pertenencias dos periódicos de la UJC,denominados "Liber Arce"y un/ folleto mimeografiado sobre la forma de utilizar dicho periódico,condiciones de seguridad,forma de leerlo y repartirlo en fábricas,centro de/ enseñanza,etc.-Interrogada en el D-6,expresa que ignora como dichos papeles fueron a parar entre sus libros,que alguien los debe haber puesto allí,que no tiene ideas políticas.La inspección en su domicilio es negativa.El Juez de Menores de 1er.Turno el 8/10/75 dispuso que entregada a sus padres en calidad de emplazada.-Posteriormente se establece que integraba la Brigada No.1 de la Juventud del Partido Socialista,que funcionaba en dicho liceo.-

N O T A: Referente a las demas personas mencionadas en nota adjunta,no registran anotaciones en los ficheros de esta Agencia.-

Montevideo, 31 de Agosto de 1983.-

EL JEFE DEL DPTO. 3

Carlos M. de los Santos Carnelli
COMISARIO

49391

ADVERTENCIA
ESTA INFORMACION ES ABSOLUTAMENTE RESERVADA, PARA USO EXCLUSIVO DE LA AUTORIDAD POLICIAL Y NO PUEDE DARSE VISTA A LA PARTE INTERESADA

RESERVADO

PEDIDO DE INFORME Nº 181/983.-

PROCEDENCIA : DEPTO. C - 2 / ES.MA.CO..-

PRIORIDAD : N O R M A L .-

ASUNTO : Se solicitan antecedentes ideológicos de las personas que se mencionan en ficha adjunta.-

1) BAUMGARTNER; José Luis.-
Profesión: Abogado - Escribano.-

LUGAR DE DESTINO: [redacted]

D.I.I.

EMITIDO POR:
EL JEFE DEL DEPARTAMENTO C - 2 / ES.MA.CO.
CORONEL
JORGE LUIS STAUDINGER.-

FECHA HORA : 290805 AGOSTO 983.-
E.M.C.
C - 2

S.M.-

49392

RESERVADO

ENTRADA
FECHA:
HORA: 12
No:5088.
FIRMA: J. LACUESTA

DIRECCION DE INFORMACION E INTELIGENCIA

DEPARTAMENTO

30/8/83

Con lo informado por ... 3302/83

adjunto al presente Vuelva a la Oficina de

procedencia ES.MA.CO.

CON ANOTACIONES

EL JEFE DEL DPTO. 3
Carlos M. de los Santos Carnelli
COMISARIO

49393

POLICIA DE MONTEVIDEO
DIRECCION DE INFORMA-
CION E INTELIGENCIA.-
DEPARTAMENTO Nro. 3.-

M E M O R A N D U M : Nro. 3302/983/MEP/gwg.-

REFERENCIA: Pedido de Informes Nro. 181/983.-

DESTINO: ESTADO MAYOR CONJUNTO.-

-0-0-0-0-0-0-0-0-0-0-0-0-0-0-0-0-0-0-0-0-0-0-0-0-0-0-0-0-0-0-

REFERENTE: BAUMGARTNER, José Luis.-
REGISTRAMOS: **BAUNGARTNER LAPIZ, José Luis.-Dr.-**
DOCUMENTOS: C.I. 1.420.152.-
DOMICILIO: 25 de Mayo 555 Piso 1 Esc. 102 (973).-
OCUPACION: Abogado.-
DATOS PERS: Nacido en el Depto. de Lavalleja el día 23/1/932.
ANOTACIONES: 2/7/970.- "EL POPULAR" del 1o./7/970Pág. 5 Director del vespertino "YA" publica su foto en momentos que se encuentra en la redacción de "EL POPULAR", expresando su soliaridad ante la clausura sufrida y su indignación ante las arbitrariedades del Podel Ejecutivo.- 10/4/973.- Arriba a nuestro País precedente de Santiago de Chile con pasaporte que luce visa de la "Cortina de Hierro" 05/2/975.-"MARCHA" del 26/3/971 suscribe impertinente artículo, acerca de la clausura del diario "YA" y "PATRIA".- 13/10/976.- "MARCHA" del 7/5/971 Critica duramente todo lo referente al gobierno del momento .- 25/2/977 - "MARCHA" del 12/9/969 Con el título "LOS ILICITOS SOCIO-ECONOMICOS", critica duramente los procedimientos-para él ilícito-de la Comisión Asesora de Delitos Socio-Económicos.- 16/5/977/ "MARCHA" del 26/3/971, pág. 12 Como director responsable del diario "YA" y la empresa editora, critica furiosamente la resolución de disolver dicha editorial, imposibilitando la salida de "Patria".- Expresa que:"Acaso no sabemos que los tupamaros persiguen objetivos políticos y que la mayoría los considera como jóvenes idealistas?...¿Es que alguien ignora que los presos políticos han sido bárbaramente torturados-según lo comprobara el Parlamento?".- 13/11/978.- Según información proporcionada por el S.I.D. en la fecha, el titular fue detenido el 13/5/974 y posteriormente procesado por el delito de "Asistencia a los asociados".- 13/11/978.-Ampliando la anotación precedente según informe de Policía Militar fue detenido por el Grupo de Artillería Nro. 1 y procesado el 14/10/974 por elJM.I. de 3er. Turno y en la fecha se encuentra alojado en el E.M.R. Nro. 1 y su causa en el Juzgado de 1era. Inst. de 5to. Turno.- 22/12/978/- La Embajada del Uruguay en Francia, por Nota Nro. 1806/978 de fecha 17/10/978 remite recorte de artículo aparecido en el diario Francés "LE MONDE", el día 15/10/978, donde bajo el título "Según un informe el Uruguay estaría a la cabeza de los estados en los cuales se ejerce repreción sobre Magistrados y Abogados", el que alude a un informe publicado en Ginebra por el "Centro por la Independencia de los Jueces y Abogados creado en enero de 1978 por la "Comisión Internacional de Juristas", la que reclama por su situación junto a otros cinco abogados .- 12/10/979.- (Fotocopias de radiogramas enviados por RREE a la delegación uruguaya ante la OEA sobre detenidos para ser presentados al CIDH).- Detenido el 15/3/74 y procesado el 14 de octubre por el Juez Militar de Instrucción de 3er. Turno por el Art. 60 del C.P.M. , "Asistencia a la Asociación Condenado el 21/8/978 a siente años de penitenciaríacon descuento de la preventiva cumplida.- Es defendido por los Abogados Alberto ARZUAGA y José KORZENIAK.- 4/9/980.- "URUGUAY": un campo de concentración¿ Título de un libro publicado en Brasil por la editorial "Civilización Brasileña", en 1979, cuyo autor es A. Veiga Fialho, con texto especial de Jorge Amado y Eduardo Galeano, en página 98 figura el titular en una nómina de abogados defensores de sediciosos.- 5/3/981.- Por Memo. Nro. 291 del SID se informa que el titular, en la Corte Electoral tenía como secretario a Horacio Raúl CANEPA RODRIGUEZ, sindicado éste como izquierdista y pro-tupamaro.- 9/6/981.- Por Oficio Nro. 178 de fecha 25/5/981 del Establecimiento de Reclusión Nro. 1, figura en una relación de BAJA con fecha 28/4/81

13394

...///

..//

IV/977.- "EL SOLDADO" Fue conectado por la sediciosa Luz América AIMANDOZ, con el Jefe del M.L.N. en Bs. As. el sedicioso Lucas MANSILLA.- Enel encuentro recibió el dinero de la organización, con el fin de que se invirtiese en los círculos financieros uruguayos.-

-0-0-0-0-0-0-0-0-0-0-0-0-0-0-0-0-0-0-0-0-0-0-0-0-0-0-0-0-0-0-0-0-0-0-0-0-0-0-0-0-0-0-0-0-0-

Montevideo, 30 de agosto de 1983.-

EL JEFE DEL DPTO. 3

Carlos M. de los Santos Caraballo
COMISARIO

RESERVADO

PEDIDO DE INFORME Nº 182/983.-

PROCEDENCIA : DEPTO. C - 2 / ES.MA.CO..-

PRIORIDAD : N O R M A L .-

ASUNTO : Se solicitan antecedentes ideológicos de las personas que se mencionan en ficha adjunta.-

LAHALO BENON de ANDRADE; Margot Teresita.-
Fecha de nac.: 14/12/46.-
C.I.Nº 1.260.423-0.-
C.C.Serie B.P.B. Nº 10.138.-
Domicilio: Arquimedes 1117.-
Ocupación: Profesora de Educación Musical (Consejo del Niño).-

Sdo. e/a

DESTINATARIO: [redacted]

D.I.I.

EMISOR:
EL JEFE DEL DEPARTAMENTO C - 2 / ES.MA.CO.
CORONEL
JORGE LUIS STAUDINGER.-

FECHA HORA: 290810 AGOSTO 983.-

E.M.C.
C - 2

S.M.-

RESERVADO

49396 (A)

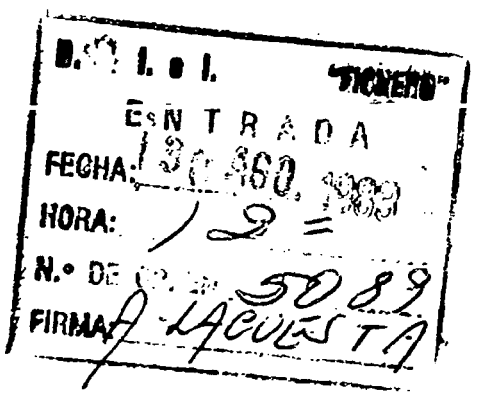

DIRECCION DE INFORMACION E INTELIGENCIA

DEPARTAMENTO (INTERIOR)

30/8/83

Con la Informado pa... 3303/83

adjunto el presente Vuelve a la Oficina de

procedencia ES.MA.-EO.

CON ANOTACIONES

EL JEFE DEL DPTO. 3

Carlos M. de los Santos Carnelli
COMISARIO

49396 (B)

POLICIA DE MONTEVIDEO
DIRECCION DE INFORMA-
CION E INTELIGENCIA.-
DEPARTAMENTO Nro. 3.-

M E M O R A N D U M : Nro. 3303/983.-MEP/gwg.-

REFERENCIA: Pedido de Informes Nro. 182/983.-

DESTINO: ESTADO MAYOR CONJUNTO.-

-0-0-0-0-0-0-0-0-0-0-0-0-0-0-0-0-0-0-0-0-0-0-0-0-0-0-0-0-0-0-0-0-0-0

REFERENTE: LAHALO BERON de ANDRADE, Margot Teresita.-
REGISTRAMOS: **LAHALO BERON de ANDRADE, Margot Teresita.-**
DOCUMENTOS: C.I. 1.260.423, C.C. BPB 10.138.-
DOMICILIO: Arquimedes 1117 (978).-
DATOS PERS: Nacido el 14/12/946 en Colonia.-
ANOTACIONES: 20/10/976.- Delegada de mesa por el PDC en las Elecciones Nacionales de 1971.- 17/2/978.- Con fecha 3/1/977 solicita en Secc. 18a. Constancia de anotaciones en Ficheros Policiales de Inteligencia expidiéndosele Categoría "C".- 15/6/980.- Con fecha 7/11/978 eleva Nota al Sr. Jefe de Policía de Montevideo solicitando se revea su situación por haberle sido otorgada Categoría "C".- Con fecha 17/6/980, la "Secretaría" de la DII dispone se archive su expediente por haber sido citada en reiteradas oportunidades y no haber comparecido.- 14/8/980.- Según se desprende de la copia del Oficio Nro. 599/978 de fecha 29/11/978 elevado al Señor Vice Rector Interventor del CONAE, el Sr. Delegado del SID dispuso "Atento alo Comunicado por el Servicio de Información de Defensa, luego de realizada una nueva evaluación de las anotaciones registradas, se resolvió extender una constancia Categoría "B" en sustitución de la ya otorgada.-

-0-0-0-0-0-0-0-0-0-0-0-0-0-0-0-0-0-0-0-0-0-0-0-0-0-0-0-0-0-0-0-0-0-0

ADVERTENCIA
ESTA IN[illegible] ABSOLUTAMENTE
RESERVA[illegible] DE LA
AUTOR[illegible] NO PUEDE
DARSE VISTA A [illegible] INTERESADA.

Montevideo, 30 de agosto de 1983.-

EL JEFE DEL DPTO. 3
Carlos M. de los Santos Carnelli
COMISARIO

49397

SOLICITUD DE ANTECEDENTES

ACEVEDO MUNIZ, Juan Domingo.-
C.I. 2.851.252-4
C.C. CAA 20.992.
Dom: Barrio Borbone.

SID DII 3 S/A

- - - - -

RODRIGUEZ GONZALEZ, Alberto Rúben.-
C.I. 3.104.302-1
C.C. CNA 5179.
Dom: T. Genzalez 3117

SID DII 3 S/A

- - - - -

MICHELENA DE LEON, Sergio.-
C.I. 3.166.850-2
C.C. CAA 5179.
Dom: Monegal Nº 418.

SID DII 3 S/A

- - - - -

SOLICITUD DE ANTECEDENTES.

GONZALEZ CARDOZO, Jesús Elsiner.-
C.I. 1430.070-7
C.C. BVB 27.888
Nac: 3/6/954.
Dom: Pasaje 47 Nº 4421 (Cerre).

SID S/A
DII S/A

RODRIGUEZ CUADRO, Eduardo.-
C.I. 1.422.089
C.C. BDD 1959.
Nac: 9/2/48
Dom: Cerinden 6748

SID - S/A
DII - S/A

VIDELA GARRIDO, Carlos Henri.
C.I. 1.797.114-9
C.C. BRB Nº 9846
Nac: 27/3/54
Dom: Paysandú 888.

SID - S/A..
DII - S/A..

GARCIA SUJOF, Carlos Enrique.
C.I. 1.670.831-7
C.C. CEA 17.816.
Nac: 11/8/59
Dom: Ariel 5220

SID S/A
DII S/A

SORIA DINARDI, José Norberto.-
C.I. 1.930.104.
C.C. RAB 16.153
Nac: 12/8/56.
Dom: Isla de Gaspar 3720.

SID S/A
DII S/A

VIDELA PIRIZ, Omar Ambrosio.-
C.I. 1.663.572-6
C.C. BRA 27.305.
Nac: 25/11/57
Dom: Carlos Perez Montero 4660

SID S/A
DII S/A

POLICIA DE MONTEVIDEO
DIRECCION DE INFORMACION E INTELIGENCIA.-
DEPARTAMENTO Nro. 3.-

M E M O R A N D U M : Nro. 3301/983/MEP/gwg.-

REFERENCIA: Pedido de Informes 184/983 ES.MA.CO.

DESTINO: ESTADO MAYOR CONJUNTO.-

-0-0-0-0-0-0-0-0-0-0-0-0-0-0-0-0-0-0-0-0-0-0-0-0-0-0-0-0-0-0-0-0-0-0-0-0-0-0-0-0-0-0-0-0-0-

1) REFERENTE: VIDELA GARRIDO, Carlos Henri.-
REGISTRAMOS: **VIDELA, Carlos.-**
ANOTACIONES: 1/8/976.- Candidato por la lista 2001, en carácter de suplente, "Sub-Lema Frente Izquierda-Movimiento Popular y Progresista-Movimiento Obrero", a la Junta Departamental de Florida, en las elecciones Nacionales de 1971.-

-0-0-0-0-0-0-0-0-0-0-0-0-0-0-0-0-0-0-0-0-0-0-0-0-0-0-0-0-0-0-0-0-0-0-0-0-0-0-0-0-0-0-0-0-0-

N O T A :

Dejamos constancia que a pesar de la similitud de nombres cabe la posibilidad de que no se traten de las mismas personas que se solicitan.-

Referente a las demás personas mencionadas en la lista adjunta las mismas noregistran anotaciones en los ficheros de ésta Agencia.-

-0-0-0-0-0-0-0-0-0-0-0-0-0-0-0-0-0-0-0-0-0-0-0-0-0-0-0-0-0-0-0-0-0-0-0-0-0-0-0-0-0-0-0-0-0-

Montevideo, 30 de agosto de 1983.-

EL JEFE DEL DPTO. 3

Carlos M. ... Carnelli

COMISARIO

49400

[redacted]

PEDIDO DE INFORME Nº 185/983.-

PROCEDENCIA : DEPTO. C - 2 / ES.MA.CO..-

PRIORIDAD : N O R M A L .-

ASUNTO : Se solicitan antecedentes ideológicos de las personas que se mencionan [redacted].-

COOPER, Julio Mar.-
C.C.Serie H.A.B. Nº 35.887.-
Ocupación: Tte.Cnel.en situación de Retiro.-

SIDE
D III S/A.-

[redacted]

D.I.I.

EMPLEADO POR:
EL JEFE DEL DEPARTAMENTO C - 2 / ES.MA.CO.
CORONEL
JORGE LUIS STAUDINGER.-

FECHA HORA: 291010 AGOSTO 983.-
E.M.C.
C - 2

S.M..-

ESTADO MAYOR GENERAL DE LAS FUERZAS ARMADAS
COMUNICACIONES

D. I. I. "FIRMADO"
ENTRADA
FECHA: 31 AGO. 1983
HORA: 14
N.º DE ORDEN: 512-K
FIRMA: ay

[redacted]
49401 (A)

DIRECCION DE INFORMACION E INTELIGENCIA

DEPARTAMENTO No. 3 (PRIMERO)

31 AGO. 1983

LAS ANOTACIONES, Vol. [illegible] de Venezuela

ES. NO: CO.

SIN ANOTACIONES

EL JEFE DEL DPTO. 3

Carlos M. de los Santos Carnelli

COMISARIO

49401 (B)

ESTADO MAYOR CONJUNTO.- PEDIDO DE INFORMES No. 068/CSE/83

FECHA 29/8/83 HORA: 16.00

ORIGINADOR C.S.E.-

FINALIDAD: SID. DII-

ENTREGADO A: C-2

APELLIDOS (Paterno y Materno): Se adjunta lista-

NOMBRES COMPLETOS:

FECHA DE NACIMIENTO:

CEDULA DE IDENTIDAD: DEPARTAMENTO

CREDENCIAL CIVICA: Serie Número

ULTIMOS DOMICILIOS:

COMENTARIOS: Propuestas de designación de la UNIV. RCA.

49401(e) FIRMA: CNEL García.

1.- BABINO ALTESOR, Alvaro Raul
C.I. 1.541.944
C.C. BBB 31.659
Fec.Nac.: 5/12/60
DOM: Rafael Eguren 3468
PROF.: Bachiller

2.- BRUZZONI GIOVANELLI, Heriberto
C.I. 122.288 - Canelones
C.C. CIA 12.814
Fec.Nac.: 13/6/62 - Canelones
DOM: Br. Artigas 2991 ap. 14
Prof.: Bachiller

3.- EDELMAN AJON, Luis
C.I. 1.559.423-8
C.C. BDB 40.905
Fec.Nac.: 23/11/58
DOM: Andres Latorre 4518
PROF.; Bachiller

4.- FERRER SASSON, Andres
C.I. 1.337.065
C.C. BAA 26.745
Fec.Nac.: 12/7/961
DOM: Rbla. Rca. del Perú 1477 ap. 201
PROF.: Bachiller

5.- FIELITZ GENTILI, Pablo Federico
C.I. 1.435.514
C.C. APA 10.139
Fec.Nac.:13/6/61
DOM: Gonzalo Ramirez 1497 Piso 6 ap. 14
PROF.: Bachiller

6.- FLORES FERRES, Francisco Carlos
C.I. 1.558.161
C.C. BQB 15.128
Fec.Nac.: 22/12/60
DOM: Millan 3114
PROF.: Bachiller

7.- GONZALEZ ELGUE, Maria Victoria
C.I. 1.649. 382-9
C.C. BAB 39.749
Fec.Nac.:18/8/59
DOM: Neyra 3790
PROF.: Bachiller

49402

8.- GUERRERO CORTINAS, Jorge Eduardo

C.I. 1.124.154

C.C. BCA 65.763

Fec.Nac.: 2/12/56

DOM: Av. Gral. Rivera 6722

PROF.: Bachiller

9.- INFANTE PARDIÑAS, Alvaro Antonio

C.I. 1.205.558-8

C.C. BJA 19.051

Fec.Nac.: 31/12/52

DOM: Francisco del Puerto 3806

PROF.: Medico

10.-ITURRALDE PENA, Alberto Estanislao

C.I. 1.287.090

C.C. BOA 6833

Fec.Nac.: 22/1/54

DOM: Br. Jose Batlle y Ordoñez 5458 ap. 1

PROF.: Medico

11.-KOHN HERNANDEZ, Wolf Eduardo

C.I. 1.511.288-0

C.C. AZB 10.366

Fec.Nac.: 4/8/62

DOM: Gabriel Pereira 3031

PROF.: Bachiller

12.-MENDEZ ALAMON, Martha Elida

C.I. 1.333.864-4

C.C. BBA 28.860

Fec.Nac.:17/3/58

DOM.:Gobernador Viana 2576

PROF.:Bachiller

13.-MINETTI ALVAREZ, Luis Oscar

C.I. 883.058

C.C. BCA 30.932

Fec.Nac.: 29/10/40

DOM: Colombes 1386

PROF.: Contador Publico Economista

14.-NOGUES DURAN, Cecile

C.I. 2.973.066-6

C.C. AVB 6093

Fec.Nac.: 5/11/60 - Salto

DOM: Julio H. Y Reissig 738

PROF.: Bachiller

49403

15.-OLASCOAGA DENIS, Alicia Susana

C.I. 1.708.142-3

C.C. AQA 11.984

Fec.Nac.: 17/9/60

DOM: Joaquin de Salterain 1065

PROF.: Bachiller

16.-PAZ ALVES, Julio Ceres

C.I. 2.538.147-5

C.C. AMA 4206

Fec.Nac.: 13/11/60

DOM: Charrua 1880 ap. 15

PROF.: Bachiller

17.-PEREZ ADRAN, Mariela Serrana

C.I. 1.496.775

C.C. BSA 10.127

Fec.Nac.: 12/5/58

DOM: Portugal 3305

PROF.: Bachiller

18.-RIVAS SAN PEDRO, Carlos Dario

C.I. 1.794.531-2

C.C. BAB 42.997°

Fec.Nac.:23/11/50 - Mercedes - Soriano

DOM: Francisco J. Muñoz 3160 ap. 101

PROF.: Odontologo

19.-RIVERO MARKUS, Mónica Silvia

C.I. 1.490.796-7

C.C. BVB 29.904

Fec.Nac.: 20/9/58

DOM: Av. Burgues 3595

PROF.: Bachiller

20.-RUGGIERO LOPEZ, Daniel Juan

C.I. 1.296.194°

C.C. BAB 40.235

Fec.Nac.: 4/5/61

DOM: Juan Spikerman 2053

PROF.: Bachiller

21.-TEGUER CIENZAR, Sergio

C.I. 1.618.453

C.C. BMB 22.654

Fec.Nac.:21/1/62

DOM: Scoseria 2871 ap. 501 49404

PROF.: Bachiller

[illegible]
[illegible]
[illegible]
[illegible]

[illegible] Nro. 3242/983.-NLE/mcc.-

REFERENCIAS: Informe Nro. 186/83 del Depto. C-2 del ES.MA.DO.-

DESTINO: Depto. C-2 del ES.MA.DO.

NOMBRE: MINETTI ALVAREZ Luis Oscar

ALIAS: MINETTI ALVAREZ Luis Oscar

DOCUMENTOS: CI. 683.050 03. BOA 30.93[illegible]

DOMICILIO: Colonia 1380 en 1500

OCUPACION: [illegible]

DATOS VARIOS: Oriental, nacido en Montevideo el 29/10/940; hijo de José y Rosela Varela

ANTECEDENTES: 4/1/84: En marzo de 1984 se establece que recibe directamente de Moscú en forma personal, material literario de tendencia marxista, entre los que figuran "Novedades de Moscú", "Tiempos Nuevos", "China Reconstruye", etc.-1/68: En la fecha se establece que es colaborador financiero del diario MARCHA.-5/7/72: En la fecha solicita datos sobre anotaciones en Ficheros Policiales de Inteligencia, expidiéndosele categoría "B".-30/11/79: En la fecha solicita pasaporte sin inhabilitaciones de viajes por el momento.-22/5/80: figura en una nómina de evaluaciones de la Dirección de Asignaciones Familiares, de fecha 10/4/80.-

NOMBRE: RIVAS SAN PEDRO Carlos Darío

ALIAS: RIVAS Carlos

DOCUMENTOS: Se ignora

DOMICILIO: No se indica

ANTECEDENTES: 24/6/971: Según Informe Nro. 1077 del D-7 de esa dirección, el [illegible] es activo militante del Partido Comunista, Secc. Sur, y colaborador del diario Nro. 9, José L. Varela.-

OBSERVACIONES:

1) Se deja constancia que a pesar de la similitud de los nombres, cabe la posibilidad de que no sean de las mismas personas cuyos antecedentes se solicitan.-
2) Respecto a las dos personas mencionadas en la lista adjunta, no se informa sobre las mismas.-

Montevideo, Setiembre 1ro. de 1983.

49405

EL JEFE DEL DPTO. 3

Carlos M. de La Torre Barnetche
CORONEL

RESERVADO

PEDIDO DE INFORME Nº ...187/983.-

PROCEDENCIA : DEPTO. C - 2 / ES.MA.CO..-

PRIORIDAD : N O R M A L .-

ASUNTO : Se solicitan antecedentes ideológicos de las personas que se mencionan [redacted]-

PEREZ JARDIN; Luis Alberto.-
Fecha de nac.: 15/2/62.- (Mdeo.).-
C.I.Nº 1.779.512-5 (Mdeo.).-
C.C.Serie B.N.B. Nº 37.873.-
Ocupación: I.M. de Mdeo..-
Domicilio: Juan Reeas 4306.-
Granaderos 4270.-

DISTRIBUCION: [redacted]

D.I.I.

[redacted].-

EMITIDO POR:

EL JEFE DEL DEPARTAMENTO C - 2 / ES.MA.CO.

CORONEL

JORGE LUIS STAUDINGER.-

FECHA HORA: 020930 SETIEMBRE 983.-

E.M.C.

C - 2

S.M..- 49406 (A)

RESERVADO

DIRECCION DE INFORMACION E INTELIGENCIA

7-9-83
1130
5269
Hna

(FICHERO)

SIN ANOTACION

ESUECO.

EL JEFE DEL DPTO. 3

Carlos M. de los Santos Carnelli
COMISARIO

SIN

49406 (B)

SE SOLICITA: GUSTAVO WIN.-

SE REGISTRA: GUSTAVO AUGUSTO WIN VIEYTE.-

C.I. Nº 1.174.075

C. C. Serie BMA Nº 19.876

Nacionalidad: Oriental

Domicilio: Luisa Luisi 1430

9-9-74 - En la fecha el titular con otras dos personas, firma una nota en la cual solicitan autorización para realizar una reunión donde se tratará lo relativo a la formación de la "Asociación de Estudiantes de Diplomacia del Uruguay". (AEDU)

2-2-78 - En la fecha solicita trámite de Pasaporte (renovación)con intenciones de viajar a EE.UU., por razones de estudios.-

13-4-78 - Fundador y dirigente de la Asociación Cultural Oriental.-

.....

SECRETO

PEDIDO DE INFORME Nº 191/983

PROCEDENCIA : DEPTO. C - 2 / ES.MA.CO..-

PRIORIDAD : N O R M A L

ASUNTO : Se solicitan antecedentes ideológicos de las personas que se mencionan en ficha adjunta.-

c/A

Milton Eddie, KUSTER TACCINI

C.C. Serie B.O.B. Nº 24.955

Ocupación: Ex-Teniente Coronel del Ejército.

[redacted]

[redacted]

D.P.T.

EMITIDO POR:

EL JEFE DEL DEPARTAMENTO C - 2 / ES.MA.CO.

CORONEL JORGE LUIS STAUDINGER

FECHA HORA 150800 SET 983

E.M.C.

C - 2

N.N. 49408

SECRETO

POLICIA DE MONTEVIDEO
DIRECCION POLICIA TECNICA
Dpto. DESPACHO

DIRECCION DE POLICIA TECNICA.

DEPARTAMENTO DE DESPACHO.-b.g.-

Montevideo, 17 de Setiembre de 1983.-

Pase al Dpto. de Identificación Criminal

a sus efectos, cumplido vuelva.-

LA ENCARGADA DEL DPTO. DE DESPACHO

OF.PPAL.(P.A.)

Odila CUADRO CARABALLO

POLICIA DE MONTEVIDEO
DIRECCION DE POLICIA TECNICA
ENTRADA
Recibido 16 SET. 1983
Hora 17/10 7840

POLICIA DE MONTEVIDEO.- DILIG.No.4226/83.-

DIRECCION DE POLICIA TECNICA.-jel.-

DEPARTAMENTO DE IDENTIFICACION CRIMINAL.-

Montevideo, setiembre 20 de 1983.-

SEÑOR ENCARGADO DE LA DIRECCION:

Informo a usted que, // Milton Eddy KUSTER TASINI registra Prontuario Nro. // 278.963 con la siguiente anotación:18/07/78-Continuado de contrabando-Dir.Investig.-Juez Inst.2o.Turno.-

Saluda a usted atentamente.-

COMISARIO
Dirección ANCHUSTEGUI MARTINEZ

DIRECCION DE POLICIA TECNICA.=Dilig.6859/83.a.s.t.=

Montevideo, 21 de Setiembre de 1983.=

Señor Jefe del Dpto.C-2 del ESMACO.=

Con lo informado por el Dpto.de Id. Criminal, referente a solicitud de antecedentes, elevo a Vd.el presente.=

Saluda a usted atentamente.=

EL ENCARGADO DE LA DIRECCION DE POLICIA TECNICA

COMISARIO INSPECTOR

49409

SETEMBRINO LAMELA

POLICIA DE MONTEVIDEO
DIRECCION POLICIA TECNICA

RESERVADO

PEDIDO DE INFORME Nº ...192/983.-

PROCEDENCIA : DEPTO. C - 2 / ES.MA.CO..-

PRIORIDAD : URGENTE

ASUNTO : Se solicitan antecedentes ideológicos de las personas que se mencionan [redacted].-

RIVERO, Susana.-
Profesión: Doctora- Asesor Letrado del M.RR.EE..-

DESTINATARIO: [redacted]

D.I.I.

EMITIDO POR:
EL JEFE DEL DEPARTAMENTO C - 2 / ES.MA.CO.
CORONEL
JORGE LUIS STAUDINGER.-

FECHA HORA:061600 SETIEMBRE 983.-
E.M.C.
C - 2

S.M..- 49410 (A)

RESERVADO

7.9.83
11.30
5268
DIRG

FS. MD. 80 —

EL JEFE DEL DPTO. 8

Carlos M. de los Santos Carnelli
COMISARIO

SIN ANOTACIONES

49410(B)

SID=S/A
DII

1) Arquitecto, Héctor Raúl GATTI
Domicilio: Joaquín Núñez 2975
Ocupación: Funcionario del Ministerio de Agricultura y Pesca.

SID. S/A
DII = C/A

2) Julio César VICO PASTORINO
C.I.: 352.743
Domicilio: Río Negro 1528 apto. 11
Ocupación: Empleado de la Contaduría General de la Nación.

SID=S/A
DII=C/A

3) Richard Alberto PAPPA RODRIGUEZ
C.I. 1.745.714-7
Domicilio: Adrián Troitiño 1990
Ocupación: Empleado de Talleres de Enseñanza Primaria.

SID=S/A
DII=C/A

4) Hugo Alberto BORDAHANTY MONTI
C.I. 81.312 del Departamento de Canelones
Domicilio: Arismendi 1424
Ocupación: Funcionario del Banco República (Casa Central).

SID=ANEXO
DII= C/A

5) María del Lourdes Teresa MONTEBLANCO NORIEGA.
C.I. 1.487.021-9
Domicilio: Pasaje Alarcón 1438 apto. 1
Ocupación: Empleada del Hospital de Clínicas.

SID = S/A
DII = C/A

6) Amilcar Dionisio SOSA MORODO
C.I. 1.595.831-5
Domicilio: Francisco Simón 2390
Ocupación: Empleado de la Universidad del Trabajo.

SID = S/A
DII = C/A

7) Miguel Angel MARQUEZ DOMINGUEZ
C.I. 1.595.054-5
Domicilio: Antonio Zubillaga 176
Ocupación: Empleado de A.N.C.A.P. (Sección Gerencia)

SID = C/A
DII = S/A

8) José María PAZ TABORDA
C.I. 1.844.720-8
Domicilio: Emilio Reus 2440
Ocupación: Empleado de A.F.E. (Sección Maniobras)

SID = S/A
DII = C/A

9) Sergio Celso DE LEON CABRERA
C.I. 1.273.455-8
Domicilio: Pedro Celestino Bauzá 3982 apto. 3
Ocupación: Empleado de A.F.E. (Sección Maniobras)

SID = S/A
DNI = C/A

10) José Luis PAULO
C.I. 1.519.094
Domicilio: Yaguarón 1330 (Pensión Remy)
Ocupación: Empleado del Ministerio de Justicia.

SID = S/A
DNI = C/A

11) Leonardo ARAUJO ABIMORAD
C.I. 2.002.380-0
Domicilio: Fernando Segarra 688
Ocupación: Empleado de la Intendencia Municipal de Montevideo
(Servicio Fotogamétrico).

SID = S/A
DNI = C/A

12) Miguel Angel SANCHEZ VIERA
C.I. 1.546.036-8
Domicilio: Juan Rosas 4262
Ocupación: Empleado de la Intendencia Municipal de Montevideo
(Servicio Fotogamétrico)

SID = C/A
DNI = S/A

13) Juan José GARGANO MARTINEZ
C.I. 1.703.276-7
Domicilio: Concepción del Uruguay 3908
Ocupación: Empleado de la Intendencia Municipal de Montevideo
(Servicio Fotogamétrico)

SID = C/A
DNI = S/A

14) Graciela PRELIASCO
Ocupación: Empleada de la Intendencia Municipal de Montevideo
(Servicio Fotogamétrico)

SID } C/A
DNI }

15) Wáshington Jesús GOMEZ ACUÑA
C.I. 1.644.968-0
Domicilio: Humberto 1º Nº 3972
Ocupación: Empleado de la Dirección General de la Seguridad Social.

SID }
DNI } S/A

16) Fernando Luis ABRAHAM PIGRAU
C.I. 1.741.330-9
Domicilio: Alejandro Pereda 1145
Ocupación: Docente de la Universidad del Trabajo.

SID }
DNI } C/A

17) Julio Ignacio TELECHEA MONDINO
C.I. 2.838.467-4
Domicilio: Julio Herrera y Obes 1116
Ocupación: Empleado del Hospital de Clínicas

SID = S/A
DNI = C/A

18) Pablo Daniel DIAZ DE LEON
C.I. 2.960.219-6
Domicilio: Charrúa 1880 apto.7
Ocupación: Empleado Judicial Penal de 4to. Turno.

49412 (A)

SID=c/Δ
DII=S/Δ

19) Alvaro Eduardo GONZALEZ GERVASIO
C.I. 1.167.013-7
Domicilio: Luis P. Ponce 1475 apto. 102
Ocupación: Empleado de la Dirección Nacional de Aduanas
Convencional por ABX

SID=S/Δ
DII=c/Δ

20) Jorge Eduardo ROGGERO LOPEZ
C.I. 1.725.797-7
Domicilio: Los Angeles 5270 (Barrio Municipal)
Ocupación: Empleado de la Intendencia Municipal de Canelones
(Dirección Vialidad)

SID=c/Δ
DII=S/Δ

21) Amalia Soledad SANCHEZ MORALES
C.I. 1.597.030-3
Domicilio: Rivera 3597
Ocupación: Empleada de la Caja Notarial

SID=ANEXO1 } c/Δ
DII

22) Darwin Mario RUMI GONZALEZ
C.I. 1.497.120-9
Domicilio: Carapé 1230
Ocupación: Empleado de A.F.E. (Estación Central General Artigas)

SID=c/Δ
DII=S/Δ

23) María Estefanía RODRIGUEZ SILVEIRA
C.I. 1.434.738-7
Domicilio: Será 4176
Ocupación: Empleada Hospital Siquiátrico

SID } S/Δ
DII

24) Patricia Raquel QUINTAN DE LOS SANTOS
C.I. 99.686 del Departamento de Salto
Domicilio: Maldonado 1591 apto. 7
Ocupación: Empleada del Hospital Siquiátrico

SID } S/Δ
DII

25) Gervasio Aníbal PAIVA FERNANDEZ
C.I. 1.518.329
Domicilio: Florida 1276
Ocupación: Empleado del Ministerio de Transporte y Obras Públicas

SID } S/Δ
DII

26) Aldo Héctor MACIEL SANDRI
C.I. 1.336.829
Domicilio: Río Negro 1139 apto. 2
Ocupación: Empleado de la Corte Electoral

SID } S/Δ.
DII

27) Walter Hugo VAZQUEZ PIRIZ
Edad: 26 años
Domicilio: Yaguarón 1861 apto. 2
Ocupación: Empleado del Ministerio de Agricultura y Pesca.

SID = C/A
DII = S/A

28) Susana Lilián DALMAS ARBALLO
C.I. 1.301.430
Domicilio: Galicia 2135
Ocupación: Maestra

SID = S/A
DII = C/A

29) Clemente Jorge SASTRE
C.I. 1.676.268-4
Domicilio: Tacuarembó 1884
Ocupación: Empleado de la Dirección Nacional de Correo

SID = S/A
DII = C/A

30) Héctor Daniel STANKEVICIUS BALLESTERO
C.I. 1.653.982
Domicilio: General Amadeo Roletti 3384
Ocupación: Empleado de A.N.C.A.P.

SID = C/A
DII = C/A

31) Alvaro Mario QUEIROLO PESSANO
C.I. 1.643.340-1
Domicilio: Soriano 1683
Ocupación: Empleado del Ministerio de Justicia

SID = S/A
DII = C/A

32) Roberto Leonardo CURBELO MODINA
C.I. 3.028.966-6
Domicilio: Itapúa 2234
Ocupación: Empleado de la Intendencia Municipal de Montevideo

SID = S/A
DII = C/A

33) María del Carmen Rita GOMEZ ROVELLO
C.I. 1.570.942
Domicilio: Francisco Muñóz 3345
Ocupación: Empleada del Banco Hipotecario del Uruguay

SID = S/A
DII = C/A

34) Andrés Rómulo DELL'ACQUA LORENZO
C.I. 1.519.433
Domicilio: Verdi 4343
Ocupación: Empleado del Hospital Maciel

SID = S/A
DII = C/A

35) Víctor Alfredo PONCE GUTIERREZ
C.I. 1.718.971-2
Domicilio: Itapúa 2234
Ocupación: Empleado de U.T.E.

SID = S/A
DII = C/A

36) Danilo Fernando MEDICI MAS
C.I. 1.760.635-2
Domicilio: Rivera 2213 apto. 305
Ocupación: Empleado del Banco Hipotecario del Uruguay.

POLICIA DE MONTEVIDEO
DIRECCION DE INFORMACION E INTELIGENCIA
= DEPARTAMENTO No.3 =

POLICIA DE MONTEVIDEO - DIRECCION DE INFORMACION E INTELIGENCIA - DPTO. 3

M E M O R A N D U M No.3466/983/GPC/hhf.-

REFERENCIAS: Solicitud No.193 del ES.MA.CO.

DESTINO: Dpto.C-2/ES.MA.CO.

==========

1)REFERENTE: GATTI:Héctor Raúl.-
REGISTRAMOS: **GATTI URRUTIA: Héctor Raúl.-**
DOCUMENTOS: C.I. 1.415.423.-C.C. AXB 5563.-
DOMICILIO: Joaquín Nuñez 2975 en 1977.-
OCUPACION: Arquitecto.-
DATOS PERS: Nac.el 28/8/33,hijo de Juan Cayetano y Ema Anunciación.
ANOTACIONES: Mem.No.2289/77 del S.I.D.,registra:-19/10/72:-En la fecha arriba al Aeropuerto de Carrasco procedente de Santiago de Chile,// via SAS.-Con fecha 26/7/77,solicita en la Secc.10ma.Cons.sobre Anotaciones en Fich.Policiales de Inteligencia Form.826,expidiéndosele Categoría "A".-

==========

2)REFERENTE: VICO PASTORINO: Julio César.-
REGISTRAMOS: **VICO PASTORINO: Julio César.-**
DOCUMENTOS: C.I. 1.352.743.-
DOMICILIO: Río Negro 1528 en 1983.-
OCUPACION: Empleado Cont.Gral.de la Nación.-
DATOS PERS: Nac.en Mvdo.el 27/7/55,hijo de Angel(F) y Mirtha(F).-
ANOTACIONES: Detenido el 25/8/83,por su participación directa en los disturbios producidos por la Av.18 de Julio.Trasladado el 27/8/83 al // Grupo de Art.No.1,bajo régimen de M.P.S.;posteriormente es trasladado a dependencias del Cdo.Gral.del Ejército,indagado manifiesta:-que se dirigía al Teatro Circular a buscar a su compañera para informarle del estado de sus hijos,siendo detenido de regreso a su domicilio en momentos / en que había una manifestación en 18 de Julio.-

==========

3)REFERENTE: PAPPA RODRIGUEZ: Richard Alberto.-
REGISTRAMOS: **PAPPA RODRIGUEZ: Richard Alberto.-**
DOCUMENTOS: C.I. 1.745.714.-
DOMICILIO: Adrián Treitiño 1990 en 1983.-
OCUPACION: Emp.Cent.de Ens.Primaria Div.Arquitectura.-
DATOS PERS: Nac.en Mvdo.el 2/9/64,hijo de Elbio y Mercedes Margarita
ANOTACIONES: 25/8/83:- Idem anotaciones que el anterior.-Interrogado/ manifiesta:-Que es detenido junto a otros conocidos en la Pza.Fabini,donde al ver pasar a la manifestación reconoce a una persona,Adriana MATTOS que llevaba un Pabellón Nacional en sus manos con otras personas,a la // que acompañó,circunstancia en la que es detenido.-

==========

4914

...///

ADVERTENCIA
ESTA INFORMACION ES ASSOLUTAMENTE RESERVADA, PARA USO EXCLUSIVO DE LA AUTORIDAD QUE LA SOLICITA Y NO PUEDE DARSE VISTA A LA PARTE INTERESADA.

POLICIA DE MONTEVIDEO - DIRECCION DE INFORMACION E INTELIGENCIA - DPTO. 3

Cont.del Mem. No.3466/983/GPC/hhf.-

4)REFERENTE: BORDAHANTY MONTI: Hugo Alberto.-
REGISTRAMOS: **BORDAHANTY MONTI: Hugo Alberto.-**
DOCUMENTOS: C.I.de Canelones 81.312.-
DOMICILIO: Arismendi 1424 - Canelones,en 1983.-
OCUPACION: Mecanizada Bco.República.-
DATOS PERS: Nac.en Canelones el 26/4/57,casado.-
ANOTACIONES: 25/8/83:-Idem que el anterior.El 27/8/83,trasladado a/ la Base Aeres Capitán Boiso Lanza,interrogado en Acta manifiesta:-que / el día 25 aproximadamente a las 22.00 hs.salió de su domicilio en direc ción a la Av.18 de Julio con intención de caminar por la misma,encon-/ tróndose con la manifestación,de la cual no estaba enterado ni así del apagón y el ruido.A la cual se plegó por concordar con sus convicción-/ nes y consignas,habiendo sido detenido en la intersección de ésta Av.y Joaquín Requena.-

==========

5)REFERENTE: MONTEBLANCO NORIEGA: María del Lourdes Teresa.-
REGISTRAMOS: **MONTEBLANCO NORIEGA: María del Lourdes.-**
DOCUMENTOS: C.I. 1.487.021.-
DOMICILIO: Pasaje Alarcón 1438 en 1983.-
OCUPACION: Empleada.-
DATOS PERS: Oriental,diversiada,de 38 años en 1983.-
ANOTACIONES: Detenida el 6/8/83,al promover desordenes en la vía pú blica,en la zona del Obelisco.Trasladada al D-4 de esta Direc.,donde / permanece detenida a dispesición de la Justicia Competente.Le fue soli citado m'edico al S.S.P.,diagnosticando "crisis asmática".Por orden del Juez Ldo.en lo Penal de 6to.Turno,dispuso que recuperara la libertad / el 7/8/83.-

==========

6)REFERENTE: SOSA MORODO: Amilcar Dionisio.-
REGISTRAMOS: **SOSA MORODO: Amilcar Dionisio.-**
DOCUMENTOS: C.I. 1.595.831.-
DOMICILIO: Fco.Sim'on 2390 ap.001 en 1983.-
OCUPACION: Emp.U.T.U.(Sumariado).-
DATOS PERS: Oriental,soltero,de 26 años en 1983.-
ANOTACIONES: Detenido el 6/8/83,al promover desordenes en la vía pú blica,en la zona del Obelisco.Trasladado al D-4 de la D.I.I.,permane-/ ciendo detenido a disposición de la Justicia Competente.El Juez Ldo.en lo Penal de 6to.Turno,dispuso su libertad el 7/8/83.-

==========

7)REFERENTE: MARQUEZ DOMINGUEZ: Miguel Angel.-
REGISTRAMOS: MARQUEZ DOMINGUEZ: Miguel Angel.-
DOCUMENTOS: C.I. 1.595.054.-
DOMICILIO: Antonio Zubillaga 176 en 1983.- 49415
OCUPACION: Empleado.-
DATOS PERS: Oriental,soltero,de 24 años en 1983.-
ANOTACIONES: 6 y 7/8/83:-Idem anotaciones que el anterior.-

==========...//

ADVERTENCIA
ESTA INFORMACION ES ABSOLUTAMENTE RESERVADA, PARA USO EXCLUSIVO DE LA AUTORIDAD QUE LA SOLICITA Y NO PUEDE DARSE VISTA A LA PARTE INTERESADA.

Con.del Mem.No.3466/983/GPC/hhf.-

8)REFERENTE: DE LEON CABRERA: Sergio Celso.-
REGISTRAMOS: DE LEON CABRERA: Sergio Celso.-
DOCUMENTOS: C.I. 1.273.455.-
DOMICILIO: Pedro C.Bauzá 3982 ap.3 en 1983.-
OCUPACION: Ferroviario.-
DATOS PERS: Oriental,soltero,31 años en 1983.-
ANOTACIONES: 6 y 7/8/83:-Idem anotaciones anterior.-

==

9)REFERENTE: PAULO, José Luis.-
REGISTRAMOS: PAULO, José Luis.-
DOMICILIO: Calle Yaguarón 1330 2do. Piso Pieza 3-Montevideo 983.-
OCUPACION: Empleado.-
DATOS PERS: Oriental, soltero de 30 años de edad en 983.-
ANOTACIONES: 9/8/983.- Participó de la movilización realizada el día 6 de agosto de 1983, por la Avda. 18 de Julio.- Fue detenido por un equipo de la Guardia de Granaderos, por promover desórdenes en plena vía pública, entonando consignas como "SE VA A ACABAR LA DICTADURA MILITAR" "QUE SE VAYAN", y "EL PUEBLO UNIDO JAMAS SERA VENCIDO", acompañando con golpes de manos.- Fue trasladado posteriormente al Departamento IV de ésta Dirección donde permanece detenido a disposición de la Justicia competente.- 11/8/983.- Por Orden del Sr. Juez Letrado en lo Penal de 6to. Turno , dispuso que recuperara su libertad el día 7 de agosto de 983.-

-0-0-0-0-0-0-0-0-0-0-0-0-0-0-0-0-0-0-0-0-0-0-0-0-0-0-0-0-0-0-0-0-0-

10)REFERENTE: ARAUJO ABIMORAD, Leonardo.-
REGISTRAMOS: ARAUJO ABIMORAD, Leonardo.-
DOCUMENTOS: C.I. 2.002.380.-
DOMICILIO: Calle Fernando Segarra 688 Montevideo (983).-
OCUPACION: Empleado.-
DATOS PERS: Oriental, soltero de 24 años de edad en 983.-
ANOTACIONES: Idem anotación que en el numeral anterior.-

-0-0-0-0-0-0-0-0-0-0-0-0-0-0-0-0-0-0-0-0-0-0-0-0-0-0-0-0-0-0-0-0-0-

11) REFERENTE: SANCHEZ VIERA, Miguel Angel.-
REGISTRAMOS: SANCHEZ VIERA, Miguel Antel.-
DOMICILIO: Juan Roses 4268 (983).-
DOCUMENTOS: C.I. 1.546.036-6.-
OCUPACION: Empleado.-
DATOS PERS: Oriental, soltero de 24 años en 1983.-
ANOTACIONES: 9/8/983.- Idem anotación que en numeral anterior.-

-0-0-0-0-0-0-0-0-0-0-0-0-0-0-0-0-0-0-0-0-0-0-0-0-0-0-0-0-0-0-0-0-0-

12) REFERENTE: GOMEZ ACUÑA, Wáshington Jesus.-
REGISTRAMOS: GOMEZ ACUÑA, Washington Jesús.-
DOCUMENTOS: C.I. 1.644.968-0.-

49416

//..// DOMICILIO: Humberto 1ro. Nro. 3972 Montevideo en 1983.-
DATOS PERS: Oriental, soltero de 23 años de edad en 1983.-
ANOTACIONES: 9/8/983.- Participó de la movilización realizada el día 6/8/983, por la Avda. 18 de Julio.- Fue detenido por personal de ésta Dirección, próximo a la hora 23.00 en momentos que promovía desórdenes en plena vía pública, entonando consignas como "SE VA A ACABAR LA DICTADURA MILITAR", "QUE SE VAYAN", y "EL PUEBLO UNIDO JAMAS SERA VENCIDO". Posteriormente fue trasladado al Depto. IV donde permanece detenido, por su participación además en la agresión de un Policía de Tránsito en la Explanada Municipal, quedando a disposición de la Justicia Competente.- 11/8/983.- Por disposición del Sr. Juez Letrado de 1ra. Instancia en lo Penal de 6o. Turno, recuperó su libertad el 8/8/983, elevándose susuantecedentes a su Despacho.- 6/9/983.- Tomó participación directa de la manifestación realizada por la Avda. 18 de Julio el 2/9/983. Fue individualizado por personal de esta Dirección al Promover desórdenes, entonando consignas contrarias al gobierno.- Detenido por orden superior , en la Intersección de 18 de Julio y Ejido, junto a un grupo de manifestantes. Quedó detenido en esta Dirección a disposición del Comando.- 7/9/983.- Enterado el Sr. Juez Letrado de 1ra. Instancia en lo Penal de 10o. Turno dispuso que fuera conducido el día 4 de setiembre a su despacho.- Permanece detenido en el Carcelaje de ésta Dirección .- 7/9/983.- Por así haberlo dispuesto el Magistrado actuante, recuperó su libertad el día 5 de setiembre, luego de prestar declaraciones.- Por Orden Superior fue internado en el 4to. Piso de Carcel Central a disposición del Poder Ejecutivo en el marco de las Medidas Prontas de Seguridad.- 8/9/983.- Trasladado del 4to. Piso de Cárcel a la Brigada de Seguridad terrestre de la Fuerza Aérea quedando internado en el régimen de Medidas Prontas de Seguridad.- 8/9/83

Consultado el N-2 sobre las anotaciones del titular, registran: ingresó como Marinero el 1/9/978, siendo "BAJA" el 31/8/980.- 9/9/983.- Según Oficio Nro. 319 del 5/9/983 de Secretaría de la D.I.E. se establece que fue internado bajo el régimen de M.P.S. a disposición del P.E., siendo trasladado a la Brigada de Seguridad Terrestre de la Fuerza Aérea.-

-0-0-0-0-0-0-0-0-0-0-0-0-0-0-0-0-0-0-0-0-0-0-0-0-0-0-0-0-0-0-0-0-0-0-0

13) REFERENTE: TELECHEA MONDINO, Julio Ignacio .-
REGISTRAMOS: TELECHEA MONDINO, Julio Ignacio.-
DOCUMENTOS: C.I. 1.838.467-4.-
DOMICILIO: Julio Herrera y Obes 1116 Montevideo en 1983.-
DATOS PERS: Oriental, soltero de 28 años en 1983.-
ANOTACIONES: Idem anotación a numeral Nro. 9.-

-0-0-0-0-0-0-0-0-0-0-0-0-0-0-0-0-0-0-0-0-0-0-0-0-0-0-0-0-0-0-0-0-0-0-

14) REFERENTE: DIAZ DE LEON, Pablo Daniel.-
REGISTRAMOS: DIAZ DE LEON, Pablo Daniel.-
DOCUMENTOS: C.I. 2.960.219-6.-
DOMICILIO: Charrúa 1880 Ap. 7 en 1983.-

...///

Con.del Mem.No.3466/983/GFC/hhf.-

OCUPACION: Empleado.-
DATOS PERS: Criental,soltero,de 23 años en 1983.-
ANOTACIONES: Idem anotación a numeral No.9.-

---

15)REFERENTE: ROGGERO LOPEZ: Jorge Eduardo.-
REGISTRAMOS: **ROGGERO LOPEZ: Jorge Eduardo.-**
DOCUMENTOS: C.I. 1.725.797.-
DOMICILIO: Los Angeles 5070 en 1983.-
CCUPACION: Empleado.-
DATOS PERS: Criental,soltero de 19 años en 1983,hermano de Luis Antonio.-
ANOTACIONES: Idem anotaciones que el anterior.-

---

16)REFERENTE: SANCHEZ MORALES: Amalia Soledad.-
REGISTRAMOS: **SANCHEZ MORALES: Amalia Soledad.-**
DOCUMENTOS: C.I. 1.597.030.-
DOMICILIO: Av.Rivera 3597 en 1983.-
CCUPACION: Emp.del Teatro del Notariado.-
DATOS PERS: Nac.en Soriano el 17/5/59,hija de Bartolomé y Carmen.-
ANOTACIONES: 25/8/83:-Idem anotaciones del Numeral 4.-Interrogada en/ Acta en el Cdo.Gral.del Ejército,manifiesta:-"me enteré por una persona de mi amistad a través de un panfleto que me leyó y salí de mi casa aproximadamente a las 18.00hs.y fui al domicilio de una amiga sito en / Pablo de María y Chaná,permaneciendo hasta las 21.00hs.,después salí / por P.de María y tomé Av.Rivera hasta 18 de Julio llegando a la Pza. / Cagancha donde tomamos por la acera de El Entrevero con rumbo a la Pza Independencia.Una vez allí comenzaron a cantar el Himno Nacional y yo/ también,la gente se agrpó nuevamente y salimos con rumbo a la Pza. Cagancha,comenzando así a entonar slogans como "SE VA A ACABAR LA DICTADURA MILITAR","SI ESTO NO ES EL PUEBLO,EL PUEBLO DONDE ESTA,EL PUEBLO/ ESTA EN LA CALLE POR PAN Y LIBERTAD","EL PUEBLO UNIDO JAMAS SERA VENCIDO","QUE SE VAYAN,QUE SE VAYAN";paseron unos minutos y nuevamente se originó una manifestación con rumbo hacia el Obelisco,a la cual nos plegamos todos,cantando nuevamente los slogans mencionados y al llegar a/ Joaquín Requena fuimos detenidos".-

---

17)REFERENTE: RUMI GONZALEZ: Darwin Mario.-
REGISTRAMOS: **RUMI GONZALEZ: Darwin Mario.-**
DOCUMENTOS: C.I. 1.497.120.-C.C. RAB 11.279.-
DOMICILIO: Carafí 1230 en 1983.-
CCUPACION: Emp.de A.F.E.-
DATOS PERS: Oriental,casado,de 42 años en 1983.-
ANOTACIONES: Delegado de mesa en las elecciones del'71 por el F.A.,en el Dpto.de Canelones,circuito 57,listas 4190,4191.-Detenido el 25/8/83 a raíz de los disturbios en la Av.18 de Julio,indagado manifestó que / se encontraba ocasionalmente en el lugar siendo simpatizante del P.Co-

Con.del Mem.No.3466/983/GPC/hhf.-

lorado.-Recupera la libertad al día siguiente por orden superior.-

18)REFERENTE: SASTRE: Clemente Jorge.-
REGISTRAMOS: **SASTRE: Clemente Jorge.-**
DOCUMENTOS: C.I. 1.676.268.-
DOMICILIO: Tacuarembó 1884 en 1983.-
OCUPACIONE: No se registra.-
DATOS PERS: Nac. en Durazno el 6/12/50,hijo de Clemente y Rufina Justa,casado.-
ANOTACIONES: 25/8/83:-Idem anotaciones numeral 2.-

19)REFERENTE: STANKEVICIUS BALLESTERO: Héctor Daniel.-
REGISTRAMOS: **STANKEVICIUS BALLESTERO: Héctor Daniel.-**
DOCUMENTOS: C.I. 1.653.932.-
DOMICILIO: Amadeo Roleti 3384 en 1983.-
OCUPACION: Emp.ANCAP.-
DATOS PERS: Nac.en Mvdo.el 29/7/60,hijo de Benjamín y Ofelia.-
ANOTACIONES: Tomó participación directa en la manifestación realizada por la Av.18 de Julio el 2/9/83.Fue individualizado por personal de esta Dirección y detenido por orden superior,en la intersección de Av.18 de Julio y Eduardo Acevedo;quedando detenido en esta Base a disposición del Comando.Enterado de los hechos el Juez Ldo.de 1ra.Inst.en lo Penal de 10mo.Turno,dispuso su libertad el 3/9/83.-

20)REFERENTE: QUEIROLO PESSANO: Alvaro Mario.-
REGISTRAMOS: **QUEIROLO PESSANO: Alvaro Mario.-**
DOCUMENTOS: No se registran.-
DOMICILIO: Soriano 1683 en 1983.-
OCUPACION: Fun.Judicial-Penal 2do.y 7mo.Turno.-
DATOS PERS: Nac.en Mvdo.el 9/10/58,hijo de Enrique y Reneé,hermano de Guzmán Fco.-
ANOTACIONES: 2/9/83:-Idem anotación que el anterior.Detenido en Guayabo y Tristán Narvaja.-

21)REFERENTE: CURBELO MODINA: Roberto Leonardo.-
REGISTRAMOS: **CURBELO MODINA: Roberto Leonardo.-**
DOCUMENTOS: C.I. 3.028.366.-
DOMICILIO : Itapuá 2234 en 1983.-
OCUPACION: Est.de Ingeniería.-
DATOS PERS: Nac.en San Carlos-Maldonado el 26/3/57,hijo de Roberto(F) y Norma,soltero.-
ANOTACIONES: 2/9/83:-Idem anotaciones que el anterior.Detenido en Av. 18 de Julio y Santiago de Chile.-

Con.del Mem.No.3466/983/GPC/hhf.-

22)REFERENTE: GOMEZ ROVELLO: María del Carmen Rita.-
REGISTRAMOS: **GOMEZ REVELLO: María del Carmen Rita.-**
DOCUMENTOS: C.I. 1.570.942.-
DOMICILIO: Fco.Muñoz 3345 en 1983.-
OCUPACION: Emp.Bco.Hipotecario.-
DATOS PERS: Nac.en Mvdo.el 17/5/60,hija de Antonio y María Teresa.-
ANOTACIONES: 2/9/83:-Idem anotaciones que el anterior.Detenida en Av. 18 de Julio y Ejido.-

==========

23)REFERENTE: DELL'ACQUA LORENZO: Andrés Rómulo.-
REGISTRAMOS: **DELL'ACQUA LORENZO:Andrés Rómulo.-**
DOCUMENTOS: C.I. 1.519.433.-
DOMICILIO: Verdi 4343 en 1983.-
OCUPACION: Laboratorista del Hosp.Maciel.-
DATOS PERS: Nac.en Mvdo.el 17/3/58,hijo de Mario y Ador,hermano de Miguel.-
ANOTACIONES: 2/9/83:-Idem anotaciones que el anterior.Detenido en E. Acevedo y Guayabos.-

==========

24)REFERENTE: PONCE GUTIERREZ: Víctor Alfredo.-
REGISTRAMOS: **PONCE GUTIERREZ: Víctor Alfredo.-**
DOCUMENTOS: C.I. 1.718.971.-
DOMICILIO: Itapuá 2234 en 1983.-
OCUPACION: Emp.de U.T.E.-
DATOS PERS: Nac.en Mvdo.el 23/5/61,hijo de Víctor y Elba.-
ANOTACIONES: 2/9/83:-Idem numeral 21.-

==========

25)REFERENTE: MEDICI MAS: Danilo Fernando.-
REGISTRAMOS: **MEDICI MAS: Danilo Fernando.-**
DOCUMENTOS: C.I. 1.760.635.-
DOMICILIO: Av.Rivera 2213 ap.305 en 1983.-
OCUPACION: Emp.Bco.Hipotecario.-
DATOS PERS: Nac.en Mvdo.el 12/9/60,hijo de Danilo y Catalina.-
ANOTACIONES: 2/9/83:-Idem numeral 22.-Por así haberlo dispuesto el Magistrado actuante,recuperó la libertad el 4/9/83,luego de prestar de-/ claraciones.-Por orden superior fue internado en el 4to.Piso de Carcel Central a disposición del P.E.,en el marco de M.P.S.-El 5/9/83 trasladado al Grupo de Art.No.1,quedando internado en el régimen antes mencionado;indagado en Acta manifestó que no tiene militancia política o gremial;que fue detenido en 18de Julio y Ejido,que se encontraba casualmente en el lugar y se solidarizó en forma espontánea con la manifestación, que entonó los cánticos ya conocidos,todo acompañado con batir de pal-/ mas,que al ser observado por un policia que presta servicio en su lugar de trabajo,reaccionó levantando el brazo izquierdo con la "V"de la victoria hacia el Policía al tiempo que cantaba,pretendiendo incitarlo a/

Cont.del Mem.No.3466/983/GPC/hhf.-

participar en los cánticos,que tomó conocimiento de la manifestación / en momentos en que se gestaba , al ser preguntado por que era incita-/ dor,manifestó que lo tomó como un desahogo,indagado por que se resis-/ tió al arresto dijo tener miedo y que quería continuar caminando,que / reconoció a dos compañeros en la manifestación,Clara de Contaduría del B.H.U. y María de los Milagros del 3er.Piso de dicho Bco.-

N O T A: Referente a las demás personas solicitadas en nota adjunta,no se registran anotaciones en los ficheros de esta Agencia.-

Montevideo,11 de Setiembre de 1983.-

EL JEFE DEL DPTO. 3

Carlos M. de los Santos Carnelli

COMISARIO

ESTADO MAYOR CONJUNTO.- PEDIDO DE INFORMES No. 069/CSE/83

FECHA 8/9/83 HORA: 1015'

ORIGINADOR: CSE

FINALIDAD: SID - DII

ENTREGADO A: C-2

APELLIDOS (Paterno y Materno): Se adjunta lista.

NOMBRES COMPLETOS:

FECHA DE NACIMIENTO:

CEDULA DE IDENTIDAD: DEPARTAMENTO

CREDENCIAL CIVICA: Serie Número

ULTIMOS DOMICILIOS:

OBSERVACION: Propuestas de designación de la UNIDAD

49422 FIRMA: ODEL COSTA WILSON

1.- **BRUBACHER SCHWEITZER, Norberto Alfredo**

C.I. 1.420.652-7

C.C. BCA 63.787

FEC.NAC.: 6/11/56

DOM: GALICIA 1154 ap. 902

Contador Publico - Licenciado en Administracion

SID DII } S/A.-

2.- **CABEZAS SEOANE, Alicia Nelida**

C.I. 1.166.340

C.C. BNA 20.134

FEC.NAC.:24/9/49

DOM: Santiago de Anca 1664

Psicólogo

SID DII } S/A

3.- **GERPE CEVALLOS, Sara**

C.I. 1.109.328-0

C.C. BCA 42.695

FEC.NAC.; 8/11/46

DOM: Manuel Villagran 1269

Contador Publico

SID DII } S/A

4.- **ORIA GIORDAN, Sonia Elizabeth**

C.I. 1.310.084

C.C. BSA 9596

FEC.NAC.:3/5/54

DOM: Maldonado 2216

Contador Publico - Licenciado en Administración

SID DII } S/A

5.- **SILVEIRA PISCIOTTANO, Dario Ramón**

C.I. 2.615.866-9

C.C. JBC 5923

FEC.NAC.:28/5/953 Salto

DOM: Hector Miranda 2431

Contador Publico - Licenciado en Administración

SID DII } S/A.-

SOLICITUD DE AFILIADOS

S/s SILVA, Ivo (h.n.)
C.I. 39.302
C.C. BZB 53914
Nac. 17-01-927
Millán 4592 Ap. 2 ✓
SID: ANEXO 1: e/s..
DII: s/s..

- - - - - - - - - - - - - - -

CAÑETE DIAZ, Diego Juan
C.I. 1.631.618-2
C.C. BQB 15047
Nac. 04-08-960
Tomás Villalba 3330 ✓
SID DII } s/s..

- - - - - - - - - - - - - - -

CAMP FERNANDEZ, José Carlos
C.I. 1.597.304-8
C.C. BKB 14260
Nac. 03-09-956
Tomás Villalba 3345 Ap. 1 ✓
SID DII } s/s..

- - - - - - - - - - - - - - -

GAUNA, Marcos (h.n.)
C.I. 1.545.529-4
C.C. BXB 8406
Nac. 12-02-954
Guazunambi 151 (3º Santiago Vázquez) ✓
SID DII } s/s..

- - - - - - - - - - - - - - -

S/s GARCIA, Emilio (h.n.)
C.I. 1.166.632-6
C.C.
Nac. 20-09-929
Cuareim 1060 ✓
SID DII } s/s..

- - - - - - - - - - - - - - -

S/s RAMOS URIARTE, Roberto
C.I. 732.048-5
C.C. AVA 9817
Nac. 17-04-935
Pablo de María 1460 Ap. 3 ✓
SID DII } s/s..

- - - - - - - - - - - - - - -

CHECHILE DE LOS SANTOS, Carlos Alberto
C.I. 1.479.891-4
C.C. BZB 24865
Nac. 11-04-962
Patagonia 4267 ✓
SID DII } s/s..

- - - - - - - - - - - - - - -

49424

SOLICITUD DE ANTECEDENTES

MOREIRA SANGUINETTI, Néstor María
C.I. 32.599
C.C. OBA 3392
Cerro Bengoa y Solís (San José)

SID = S/A
DII = C/A

MORALES BOSARIN, Fernando Nepomuceno
C.I. 27.769
C.C. OAC 2869
Lavalleja 478 (San José)

SID DII } S/A

BAUZA GUERRERO, Aníbal Mario
C.I. 2.594.463-7
C.C. OEB 905
Rivera S/N esq. Artígas (Libertad - San José)

SID DII } S/A

SILVA DE LOS SANTOS, Lorenzo Justiniano
C.I. 2.506.570-8
C.C. OEA 2147
Dr. Merquio S/N (Libertad - San José)

SID DII } S/A

CASTELLO DE LEON, Eugenio Roberto
C.I. 76.734
C.C. OEA 6381
San José 1198 esq. J.P. Varela (Libertad - San José)

SID DII } C/A

OLIVERA HEBER, Francisco
C.I. 2.617.193-0
C.C. EAA 26.839 (Rocha)

SID DII } S/A

FERREIRA GOMEZ, Julio César
C.I. 936.655-2
C.C.
Gallinal 995 (Durazno)

SID = S/A
DII = C/A

GIMENEZ SANTOS, Juan Carlos
C.I. 2.873.052-4
Mons. Arrospide 1060 (Durazno)

SID DII } S/A

VIERA BARRETO, Israel Wáshington
C.I. 3.031.394-2
C.C.
DR. Rubino 519 (Durazno)

SID = C/A
DII = S/A

REVERDITO PERDIGON, Artigas
C.I. 18.459
Ramirez 741 (Melo)

SID DII } S/A

49425

PEREIRA SILVERA, Basilicio Baltasar
C.I. 2.575.875-3
C.C. GMD 1240
Sarandí y Tupambaé (Melo)

FERNANDEZ, Rípol Javier (h.n.)
C.I. 2.779.062-8
C.C. GBC 14.954
Saravia 1676 (Melo)

CARDOZO, Juan Carlos (h.n.)
C.I. 875.005-7
C.C. GBC 3583
Dr. Herrera casi Mata (Melo)

TREZZA MANERA, Inmmer
C.I. 3.071.029-7
C.C. QAA 36494
Antonio M. Fernández esq. Luis E. Pérez (Florida)

SANNER PEREZ, Alberto Feliciano
C.I. 3.182.656-2
C.C. QAA 17122
Gral. Flores (Florida)

ROBINSON LANZ, Feber Omar
C.I. 2.648.513-9
C.C. QAA 13.287
Pública 102 (Florida)

POLICIA DE MONTEVIDEO
DIRECCION DE INFORMACION E INTELIGENCIA.-
DEPARTAMENTO No. III.

M E M O R A N D U M Nº 3585/980.GEP/oaa.-

REFERENCIAS: Pedido de Informe No. 196/83.

DESTINO: DPTO. C-II / ES.MA.CO.

1- REFERENTE: MOREIRA SANGUINETTI : Néstor María
A- REGISTRAMOS: **MOREIRA : Nestor**
OCUPACION: Estudiante
OTROS DATOS: No registra
ANOTACIONES: Según Memo. del D-4 de la DII, del 17/4/971, figura en una nómina de estudiantes pertenecientes a la Unión de Juventudes Comunistas (U.J.C.) que se habrían desvinculado de la misma y pasado algunos de ellos al F.E.R. (Frente Estudiantil Revolucionario). 30/V/971:- Integra una nómina de agitadores izquierdistas que promueven desórdenes en el IAVA (Instituto Alfredo Vazquez Acevedo) y el la vía pública.

B- REGISTRAMOS: **MOREIRA : Néstor**
OTROS DATOS: No registra
ANOTACIONES: Firmante de un Manifiesto de adhesión al FRENTE AMPLIO de residentes de San José en Montevideo (publicado en 1971 en aquel Departamento), en el que expresan su adhesión militante a la mencionada colectividad política y la plena aceptación de sus bases programáticas.

2- REFERENTE: CASTELLO DE LEON : Eugenio Roberto
REGISTRAMOS: **CASTELLO : Eugenio**
OTROS DATOS: No registra
ANOTACIONES: Afiliado No. 10.229 al PARTIDO COMUNISTA desde el año 1959, según material incautado por OCOA en feb/76, "OPERACION MORGAN".-

3- REFERENTE: FERREIRA GOMEZ : Julio César
REGISTRAMOS: **FERREIRA : Julio César**
OCUPACION: LANASUR-Empleado
DOMICILIO: Burgues No. 4182 en 1965.
OTROS DATOS: No registra
ANOTACIONES: Afiliado No. 22.846 al PARTIDO COMUNISTA desde el 19/5/965, militando en el SECCIONAL "22", AGRUPACION "BARRIO BORRO". Está afiliado al "COT" (Congreso Obrero Textil), según material incautado por OCOA en feb/76, "OPERACION MORGAN".-

49427

...//...

REFERENTE: CARDOZO : Juan Carlos
REGISTRAMOS: **CARDOZO : Juan Carlos**
OCUPACION: Profesor
DOMICILIO: Dpto. de Cerro Largo
OTROS DATOS: No registra
ANOTACIONES: 11/9/974/= Candidato a la Cámara de Representantes en representación del FRENTE AMPLIO-P.D.C. Lista 808 por el Dpto. de Cerro Largo en las Elecciones Nacionales de 1971.-

N O T A :

1- Se deja constancia de que a pesar de la similitud de los nombres cabe la posibilidad de que no se trate de las mismas personas, cuyos antecedentes se solicitan.
2- Referente a los demás nombrados, no registran anotaciones en los Ficheros de esta Agencia.

MONTEVIDEO 17 DE SETIEMBRE DE 1983.

ESTA [illegible] AMENTE
RESP[illegible] SIVO DE LA
AUTO[illegible] Y NO PUEDE
DARSE VI[illegible] A

EL JEFE DEPTO. 8

COMISARIO

SOLICITUD DE ARTÍCULOS.

Sr. Guillermo Rodríguez
C.I. Nro. 1.913.931
C.C. Serie BDB Nro. 46.608
Domicilio: Camino Maldonado Km. 11.500
Nicanor Blanes Blok 11 Ap. 003
Nacimiento: 22-2-962

SID DII 3 S/A

Sr. Ruben Dario Muniz Perez
C.I. Nro. 1.387.551-9
C.C. Serie TFD Nro. 11.886
Domicilio: Estanislao Vega 3834 Bis Ap.2
Nacimiento: 1-9-942

SID DII 3 S/A

Sr. Pedro Gardel Araujo
C.I. Nro. 1.545.954-1
C.C. Serie GDG Nro. 1204
Domicilio: Pascual Costa 3271 Ap.1508 (Parque Posadas)
Nacimiento: 24-10-942

SID DII 3 S/A

Sr. Julio Hebert Rodriguez Gonzalez
C.I. Nro. 2.931.095-7
C.C. Serie GBC Nro. 9658 (C. Largo)
Domicilio: Calle 4 Nro. 5347 (Barrio Londe)
Nacimiento: 11-6-949

SID DII 3 S/A

Sr. Elcides Maria Busquiazo
C.I. Nro. 850.573-5
C.C. Serie BBB Nro. 14825
Domicilio: Enrique Rodó 2392 Ap.2
Nacimiento: 1-9-933

SID DII 3 S/A

Sr. Ruben Davila Meneses
C.I. Nro. 816.130
C.C. Serie BUB Nro. 16.113
Domicilio: Capurro 774
Nacimiento: 2-9-944

SID DII 3 S/A

.../

Sr. Clivio Osorio Echubirriaga
C.I. Nro. 1.212.372-1
C.C. Serie BTA Nro. 5838
Domicilio: Oficial 2 Nro. 4607 (Peñarol)
Nacimiento: 10-12-936

SID DII 3 S/A

Sr. Alejo Esnoldo Santos
C.I. Nro. 1.329.288
C.C. Serie BOB Nro. 9697
Domicilio: Villa San Francisco Ruta 5 Manzana 35
Solar 21 Km. 26

SID DII 3 S/A

Sra. Nydia Helena Silva de Santos
C.I. Nro. 1.705.457-3
C.C. Serie CDA Nro. 34960
Domicilio: Villa San Francisco Ruta 5 Manzana 35
Solar 21 Km 26

SID DII 3 S/A

Sr. Omar Ferreira
C.I. Nro. 1.545.729-6
C.C. Serie BOA Nro. 9422
Domicilio: Queretaro 2223 (Gruta de Lourdes)
Nacimiento: 17-2-945

SID DII 3 S/A.-

49429

Sr. GERMAN GUILLEN RODRIGUEZ
C.I. Nro. 1.499.917-2
C.C. Serie BZB Nro. 47.945
Domicilio: Bremen 1408 (Peñarol)
Nacimiento: 2-3-937

SID DII 3 S/A

Sr. Luis Alberto Martinez
C.I. Nro. 1.426.159
C.C. Serie BLB Nro. 29.847
Domicilio: Curacó 3815 Ap.2
Nacimiento: 3-1-930

SID DII 3 S/A

Sr. Jose Maria Correa
C.I. Nro. 1.288.272
C.C. Serie BFA Nro. 12.231
Domicilio: Daniel Muñoz 1442 Bis

SID DII 3 S/A

Sr. Raul de Avila Fleitas
C.I. Nro. 1.073.963
C.C. Serie BDA Nro. 38.109
Domicilio: Patria 3175 Ap.3
Nacimiento: 31-3-944

SID DII 3 S/A

Sr. Cesar Ma. Casavieja Rivera
C.I. Nro. 1.657.802-9
C.C. Serie BZA Nro. 26.912
Domicilio: Timoteo 4476
Nacimiento: 21-8-950

SID DII 3 S/A

Sr. Julio Calzada Brena
C.I. Nro. 340.019
C.C. Serie BCA Nro. 13.552
Domicilio: Millán y Lecoq Calle 3 Block 6 Entrada 865 Ap. 005
Nacimiento: 7-4-925

SID DII 3 S/A

Sr. Washinton Ignacio Barrios
C.I. Nro. 1.647.275-0
C.C. Serie BDB Nro. 42.281
Domicilio: Eusebio Vidal 3096
Nacimiento: 3-10-960

SID DII 3 S/A

Sr. Ramon Cesar Barrios Tejeira
C.I. Nro. 3.050.231-9
C.C. Serie HBA Nro. 13.227
Domicilio: Aparicio Saravia 5010 Ap. 4
Nacimiento: 28-10-956

SID DII 3 S/A

Sr. Jorge Davila Rodriguez
C.I. Nro. 1.310.880-1
C.C. Serie AAB Nro. 6567
Domicilio: Chana 1882
Nacimiento: 2-2-959

SID DII 3 S/A

SOLICITUD DE ANTECEDENTES

Varios

LENDEZ, José Ramón (h.n.)
C.C A.P.A. 10.195
C.I. 1.291.407
Nac. 12-02-939
Isla de Flores 1766 Ap. 2

- - - - - - - - - - - - - -

DOMINGUEZ MUNIZ, Hugo Wáshington
C.I. 759.577
C.C. B.V.A. 22.020
NAC. 30-06-930
Senda 3 - casa 10 - vivienda Chimborazo y Gral. Flores

- - - - - - - - - - - - - -

GOMEZ GONZALEZ, Arly Eugenio
C.I. 1.501.283-8
C.C. H.A.B. 18.509
Nac. 02-08-938
Sagitario 6776

- - - - - - - - - - - - - -

LA SILVA VAZQUEZ, Elio
C.I. 1.494.235-1
C.C. I.A.C. 26096
Nac. 31-10-947
Oficial 2 Nº 5435 esq. Tte. Rinaldi

- - - - - - - - - - - - - -

BALSIGER, Manuel ~~Hijito~~ (h.n.)
C.I. 526.417
C.C. B.B.A. 8.095
Nac. 11-01-919
Guemes 3129

Hinginio (Se busca en el Padron.)

- - - - - - - - - - - - - -

ERRBIA RIBELON, Héctor Darío
C.I. 623.927
C.C. A.L.A. 4.019
Nac. 23-11-930
Fray Bentos 4499 Ap. 1

- - - - - - - - - - - - - -

FERNANDEZ POSE, José María
C.I. 898.647
C.C. B.Z.N. 27.900
Nac. 12-05-922
Cnel. Raíz 1727

- - - - - - - - - - - - - -

MARTINEZ ORTIZ, Eduardo Gaudencio
C.I. 2.734.460-9
C.C. A.P.A. 10.237
Nac. 14-10-926
Santiago Nievas 2133

- - - - - - - - - - - - - -

OLIVERA GARCIA, José Francisco
C.I. 647.105-9
C.C. P.I.A. 29.966
Nac. 01-09-931
Calle "A" S/N y cont. Cno. Rivera; Cno. del Andaluz

- - - - - - - - - - - - - -

CASTELLANOS PUCCI, Roberto Basilio
C.I. 3.233.576-6
C.C. D.E.I. 2.896
Nac. 25-07-949
Km. 23 Ruta 1 Avda. Pedro Calcagno. Playa Pascual.-

49431(A)

- - - - - - - - - - - - - -

BENITEZ MARQUEZ, Juan Francisco
C.I. 64.777
C.C. S.AA 26.280
Nac. 23-03-928
Colón 1430 Ap. 5

BARRIOS CARROTE, Emilio Alberto
C.I. 657.321
C.C. B.D.B. 16.648
Nac. 14-07-924
Capitán Pettirosi 3678

RIVERO SIERRA, Pablo
C.I. 51.126
C.C. C.A.A. 16.939
Nac. 30-07-931
Canabé 309

LEMOS VIDARTE, Derves Tydio
C.I. 1.165.923
C.C. F.B.D. 828
Nac. 30-12-930
Oficial 20 m. 333

VELAZQUEZ, Raul Lagoberto (h.n.)
C.I. 963.944
C.C. A.N.B. 7613
Nac. 20-02-924
Boizo Lanza 4248

GARCIA DAVILA, Juan Antonio
C.I. 1.375.431-3
C.C. G.G.A. 1950
Nac. 26-11-928
Triunfo 716 Ap. 2

DELOR MENDEZ, Enrique
C.I. 503.582
C.C. B.B.A. 8117
Nac. 03-04-917
Emilio Romero 469 Ap. 2

ACOSTA PERAZA, Juan Edgardo
C.I. 1.249.812
C.C. BTB 16362
Nac. 21-08-928
Tomkinson 2908

49431 (B)

POLICIA DE MONTEVIDEO
DIRECCION DE INFORMACION E INTELIGENCIA.-
= DEPARTAMENTO No.3 =

M E M O R A N D U M No.3649/983/GPC/hhf.-

REFERENCIAS: Solicitud No.198 del ES.MA.CO.

DESTINO: Dpto.C-2 del ES.MA.CO.

1)REFERENTE: GARCIA DAVILA: Juan Antonio.-
REGISTRAMOS: **GARCIA DAVILA: Juan Antonio.-**
DOCUMENTOS: C.I. 1.375.431.-
DOMICILIO: Albania 3408 en 1976.-
OCUPACION: Corqcero de 2da.Cl.(Guardia de Corqceros).-
DATOS PERS: Oriental,nac.el 27/11/28,hijo de Ramón y María.-
ANOTACIONES: Detenido el 16/9/76,para ser indagado,ya que efectuó/ acusaciones contra el Agte.de 2da.Cl.en comisión en Guardia de Corqce-/ ros,Enrique Bernardo ALMADA.Interrogado manifestó que en oportunidad en que ambos cumplían servicios en el E.M.R.No.1,el acusado le manifestó / textualmente:"Que tenía oportunidad de largar a todos los presos y que/ tenía un plan hecho",indicándole posteriormente casi textual:-"Que ava-jaba los puentes y que conocía gente comunista que concurría a la pen-/ sión donde el vivía";agregando que el denunciado manifestaba a diario / su desconformidad con los Jefes de la Unidad "ya que los tenían locos / de hambre".-El 28/9/76,puesto a disposición del J.M.I.de 2do.Turno,quién declinó competencia por no existir delito militar;fue puesto a disposición de su Unidad.-

2)REFERENTE: DELOR MENDEZ: Enrique.-
REGISTRAMOS: **DELOR MENDEZ: Enrique.-**
DOCUMENTOS: C.C. BVA 8117.-
DOMICILIO: Las Tunas 537 en 1971.-
OCUPACION: Municipio (Paseoe Públicos).-
DATOS PERS: Oriental,de 43 años en 1969.-
ANOTACIONES: Afiliado No.39.005 al P.C. desde el 30/6/69,siendo // presentado por Pedro BELAÑO y Victor R.DUQUE,según material incautado / por OCOA en la "Operación Morgan".-

3)REFERENTE: ACOSTA PERAZA: Juan Edgardo.-
REGISTRAMOS: **ACOSTA PERAZA: Juan Edgardo.-**
DOCUMENTOS: C.I. 1.249.812.-
DOMICILIO: Tonkinson 2908 en 1980.-
OCUPACION: No se registra.-
DATOS PERS: Nac.en Mvdo.el 21/8/50,hijo de Baldomiro y María Angélica.-
ANOTACIONES: 16/3/76:-Detenido en compañía de Héctor Pablo ACOSTA BUXEDA,en las calles Cuba y Berna,portando material de porte sindicalista.-

49432 (n)

...///

ESTA INFORMACION ES PROPORCIONADA EXCLUSIVAMENTE A LA REFERENCIA, PARA EL CUMPLIMIENTO DE LA AUTORIDAD QUE LA SOLICITA NO PUEDE DARSE VISTA A TERCEROS NI SER PUBLICADA

Cont.del Mem.No.3649/983/GPC/hhf.-

N O T A: Referente a las demás personas mencionadas en nota adjunta, no registramos anotaciones en los ficheros de esta Agencia

Montevideo, 22 de Setiembre de 1983.-

EL JEFE DEL DPTO. II

Carlos Ml. de los Santos Carnelli
COMISARIO

AD TAMEMLIA
ESTA INFORMACION ES ABSOLUTAMENTE RESERVADA, PARA USO EXCLUSIVO DE LA AUTORIDAD QUE LA SOLICITA Y NO PUEDE DARSE VISTA A LA PARTE INTERESADA.

49432 (B)

PRESENTADO

PEDIDO DE INFORME Nº 199/983.-

PROCEDENCIA : DEPTO. C - 2 / ES.MA.CO..-

PRIORIDAD : N O R M A L .-

ASUNTO : Se solicitan antecedentes ideológicos de las personas que se mencionan [redacted]

1) CALVO MARINI; Susana.- SID } S/A
2) MASSIOTTI de ESTRADE; Isabel.- SID } S/A
3) RUGGIA de CARELLI; María E..- SID = e/A.-
DII = S/A.-

Funcionarios de U.T.U..-

DESTINATARIO: [redacted]

D.I.I.

EMITIDO POR:

EL JEFE DEL DEPARTAMENTO C - 2 / ES.MA.CO.

CORONEL

JORGE LUIS STAUDINGER.-

FECHA HORA :131220 SETIEMBRE 983.-

E.M.C.

C - 2

S.M..-

49433 (A)

PRESENTADO

14/9/83
1200
6467
juego

DIRECCION DE INFORMACION E INTELIGENCIA

DEPARTAMENTO No. 3 (FICHERO)

Montevideo 14 SET. 1983

SIN ANOTACIONES, Vuelva a la oficina de procedencia

ES. MAYOR.

SIN ANOTACIONES

EL JEFE DEL DPTO. 3

Carlos M. de los Santos Garmendia
COMISARIO

59433(D)

PEDIDO DE INFORME Nº 200/983.-

PROCEDENCIA : DEPTO. C - 2 / ES.MA,CO..-

PRIORIDAD : URGENTE

ASUNTO : Se solicitan antecedentes ideológicos de las personas que se mencionan [redacted]-

RUSSO PEREYRA; Dayanira Olga.-
Fecha de nac.: 7/4/923.-
C.I.Nº 390.469.-
C.C.SERIE B.L.B. Nº 8003.-
Domicilio: Anterior: Buenos Aires 520.-
Actual: Avda. 18 de Julio 1628 ap.18 5to.p..-

SID
DII} S/A.-

DISTRIBUCION: [redacted]

D.I.I.

EMITIDO POR:
EL JEFE DEL DEPARTAMENTO C - 2 / ES.MA.CO.
CORONEL
JORGE LUIS STAUDINGER.-

FECHA HORA: 140910 SETIEMBRE 983.-

E.M.C.
C - 2

S.M..-

D. I. "II 65"
14
6482

49434 (A)

DIRECCION DE INFORMACION E INTELIGENCIA

DEPARTAMENTO No. 3 (FICHERO)

Montevideo 15 SET. 1983

SIN ANOTACIONES, Vuelva a la Oficina de procedencia

ES. M.D. C.O.

SIN ANOTACIONES

EL JEFE DEL DPTO. 3

Carlos M. de los Santos Carnelli
COMISARIO

49434 (B)

SOLICITUD DE ANTECEDENTES

BASSIGNANA GRAÑA, Hoscar Francisco
C.I. 709.519
C.C. BUB 7.616
Nac. 01-10-925
Luis Morandi 1938

SID DII 3 s/a

MOREIRA, Luis (h.n.)
C.I. 1.385.817
C.C. BOA 5.716
Nac. 19-05-950
Teófilo Díaz 1624

SID DII 3 s/a

PIRIZ CARDOZO, José Pedro
C.I. 1.639.567-1
C.C. BZB 41.820
Nac. 26-07-948
Calle 15 3775 Barrio Casabó

SID DII 3 s/a

DALL'OGLIO BUSCIO, María del Pilar Isabel
C.I. 17.769
C.C. BUB 34.089
Nac. 25-03-937
Pedro Galán 4276

SID DII 3 s/a

49435

SOLICITUD DE ANTECEDENTES

PIPINIC POBER, Francisco
C.I. 859.005-5
C.C. BDA 23.580
Nac. 05-11-936
Venecia 3496

SID DII 3 S/A

- - - - - - - - - - - - - - -

ASCONEGUI PEREIRA, Enrique Dimar
C.I. 1.462.106-0
C.C. BVB 30.477
Nac. 31-07-953
Santa Lucía 4206

SID DII 3 S/A

- - - - - - - - - - - - - - -

JEAMPLONG CHARROGUI, Juan José Luis
C.I. 751.988
C.C. BDA 50.241
Nac. 20-06-945
José Batlle y Ordoñez 1772 Ap.2

SID DII 3 S/A

- - - - - - - - - - - - - - -

CHA CUBLER, Jorge Enrique
C.I. 1.562.342-3
C.C. AJB 5.611
Nac. 10-05-959
Colonia 1372

SID DII 3 S/A

- - - - - - - - - - - - - - -

ALVIRA SILVA, Hugo Domingo
C.I. 16.645
C.C. DAA 8.347
Nac. 12-05-935
Parada 7 Los Alpes (Pta. del Este)

SID DII 3 S/A.

- - - - - - - - - - - - - - -

49436

P.I. 203/984.-

SOLICITUD DE ANTECEDENTES

VALLE GOMEZ, Blanca Liori — DPT. c/Δ; SID, DII } s/Δ
C.I. 1.238.565
C.C. BDA 50.354
Nac. 3-9-49
Avda. del Libertador 1881 Ap. 1

- - - - - - -

BUSTELO SANCHEZ, América Inés — SID, DII, DPT } s/Δ
C.I. 1.435.115-4
C.C. BCA 82.325
Nac. 14-9-63
Hauré 2312

- - - - - - - -

VIÑAS CLAVIJO, Nelson Ramón — SID - c/Δ; DII, DPT } s/Δ
C.I. 27.733 (San José)
C.C. ABD 2654
Nac. 24-1-42
Yamandú Rodríguez 49 (Playa Pascual)

- - - - - - - -

VALLE GOMEZ, Lourdes Teresa — SID, DII, DPT } s/Δ
C.I. 1.760.758-8
C.C. BOB 24.375
Nac. 7-6-59
Oficial 17 m. 7318 "A"

- - - - - - - -

CARLOZO, Carlos Diego (h.n.)
C.I. 1.423.009
C.C. IAC 90.292
Nac. 12-11-40
Cicerón 6184

- - - - - - - -

LAGO SOSA, Angel María
C.I. 408.152 (Canelones)
C.C. FAA 14.624
Nac. 2-8-14
1º de Mayo 1410

- - - - - - - -

SILVEIRA, Isidro (h.n.) — SID - c/Δ; DII, DPT } s/Δ
C.I. 55.650
C.C. QAA 40.715
Nac. 4-4-31
Calle 108 (San Fernando, Florida)

- - - - - - - -

RIET PAREDES, Juan Ramón — SID, DII, DPT } s/Δ
C.I. 95.188
C.C. MAA 48.261
Nac. 22-3-42
19 de Abril 169

- - - - - - - -

49437

PEDIDO DE INFORMES Nº....203/984.-

PROCEDENCIA: DEPTO. C - 2 / ES.MA.CO..-

PRIORIDAD: **N O R M A L .-**

ASUNTO: Se solicitan antecedentes ideológicos de las personas que se mencionan en ficha adjunta..

(8 personas).-

DISTRIBUCION: [redacted]
[redacted]
D.P.T.

EMITIDO POR:

EL JEFE DEL DEPTO. C - 2 / ES.MA.CO.

CORONEL

JORGE LUIS STAUDINGER.

FECHA: 16/09/84.- HORA: 1030.-

E.M.COORD./DEPTO. C - 2 .

S.M..-

49438

POLICIA DE MONTEVIDEO
DIRECCION DE POLICIA TEC.
ENTRADA
Recibido 17/8/84.-
Hora 26/30 Nº 7298.-

DIRECCION DE POLICIA TECNICA.

DEPARTAMENTO DE DESPACHO.b.i.-

Montevideo, 17 de Agosto de 1984.-

Pase al Dpto. de Identificación Criminal- para que informe los antecedentes solicitados en el presente, cumplido vuelva.-

EL ENCARGADO DEL DESPACHO DE LA SUB/DIRECCION

Comisario: JUAN R. SUAREZ SILVA.

POLICIA DE MONTEVIDEO.- DILIG.No.4048/84.-

DIRECCION DE POLICIA TECNICA.-jel.-

DEPARTAMENTO DE IDENTIFICACION CRIMINAL.-

Montevideo, agosto 20 de 1984.-

SEÑOR ENCARGADO DE LA DIRECCION:

Informo a usted que, Blanca Diori VALLE GOMEZ posee Prontuario Nro.265.855, registrando:4(cuatro) entradas por Prostitución Clandestina, entre las fechas 13/07/76 y 03/08/76.-

Las restantes personas mencionadas en el presente, bajo tales nombres, no registran antecedentes en los archivos patronímicos de este Departamento; haciéndose constar que, no se toman en cuenta los números de Cédula de Identidad aportados en razón de que los Prontuarios de Cédula donde obran archivadas las impresiones digitales, pertenecen a la Dirección Nacional de Identificación Civil.-

Saluda a usted atentamente.-

COMISARIO ENRIQUE ANTONIO MARTINEZ

POLICIA DE MONTEVIDEO.
DIRECCION DE POLICIA TECNICA. Dilig. Nº 5783/84. lg.-

Montevideo, 21 de agosto de 1984.-

SEÑOR JEFE DEL DEPARTAMENTO C-2/ ES.MA.CO.:

Con lo informado por el Dpto. de Identificación Criminal, referente a solicitud de antecedentes, cúmpleme elevar a usted el presente.-

Saluda a usted atentamente.-

EL ENCARGADO DE LA DIRECCION DE POLICIA TECNICA

COMISARIO INSPECTOR

SUBJEFE DE POLICIA

49439

PEDIDO DE INFORME Nº 203/983.-

PROCEDENCIA : DEPTO. C - 2 / ES.MA.CO..-

PRIORIDAD : **N O R M A L .-**

ASUNTO : Se solicitan antecedentes ideológicos de las personas que se mencionan [redacted]

AREVALO; Héctor Aníbal.
AREVALO; Héctor Anibal.-
Fecha de nac.: 26/7/42.-
C.I.Nº 1.731.606-4.-
C.C.Serie A.U.B. Nº 7134.-
Domicilio: Leandro Gómez 2728 ap.3.-

SID DII 35/Δ.

[redacted]

D.I.I.

EMITIDO POR:
EL JEFE DEL DEPARTAMENTO C - 2 ES.MA.CO.
CORONEL
JORGE LUIS STAUDINGER.-

FECHA HORA :150800 SETIEMBRE 983.-
E.M.C.
C - 2
S.M..-

49440 (Δ)

D. I. a J. "FIGUERO"
ENTRADA
FECHA: 16 SET. 1983
HORA: 14.-
N.º DE ORDEN: 6520
FIRMA:

[redacted] DE INVESTIGACION E INTELIGENCIA

[redacted] No. 3 (1A. SEC.)

Recibido 16 SET. 1983

[redacted] Varios [redacted]

ES.49.00.

EL JEFE DEL DPTO. 3

Carlos M. de los Santos Camilo
COMISARIO

SIN ANOTACIONES

44440 (B)

SOLICITUD DE ANTECEDENTES

ETCHICHURE BENITEZ, Lucio
C.I. 788.086
C.C. BZB 29.641
Nac. 27-06-927
Blandengues 326 (Las Piedras - Canelones)

- - - - - - - - - - - - - -

MEDEROS MARTINEZ, Horolín
C.I. 826.844
C.C. CDA 39.128
Nac. 12-01-933
Villa El Dorado 47 solar 35, Las Piedras - Canelones -

- - - - - - - - - - - - - -

OIS BOGADO, Antonio Clider
C.I. 137.873
C.C. CFA 15.761
Nac. 16-10-948
Carmelo González y Sta. Lucía S/N - Sauce - Canelones -

- - - - - - - - - - - - - -

SOSA INCHAUSTE, Osmar
C.I. 1.419.211-2
C.C. CMC 3237
Nac. 26-03-951
Ruta 8 Km. 28, Barros Blancos - Canelones -

- - - - - - - - - - - - - -

49441

SOLICITUD DE ANTECEDENTES

SILVEIRA MACEDO, Elvira
C.I. 936.229
C.C. AIB 4755
Nac. 29/3/943
Ing.Luis P. Ponce 1475 Ap. 301

- - - - - - - - - - - - - -

SILVEIRA MACEDO, Adelina
C.I. 743.765-4
C.C.
Nac. 10/10/936
Ing.Luis P.Ponce 1475 Ap. 601

- - - - - - - - - - - - - -

CHAVES TERRA, Roberto
C.I. 883.268
C.C. BDB 21523
Nac. 22/11/938
Mariano Moreno 2515 Ap.4.-

- - - - - - - - - - - - - -

CABRERA MOLINA, Luis Alberto
C.I. 733.581
C.C. BNB 11309
Nac. 10-02-924
José Nazzasi 925 Ap. 7

- - - - - - - - - - - - - -

GONZALEZ, Luis Alberto (h.n.)
C.I. 923.785
C.C. BZB 28.720
Nac. 2-[illegible]-928
Zapadores 4821

- - - - - - - - - - - - - -

GARRIPO CUBA, Virgilio César
C.I. 1.069.902-5
C.C. BZB 32711
Nac. 24/12/944
Calle 2 Block 15, entrada 843 Killén y Lecoq

- - - - - - - - - - - - - -

MONTANS NAPIA, Ricardo
C.I. 364.162
C.I. BRA 3070
Nac. 15-03-915
Canelones 5390

- - - - - - - - - - - - - -

ZARAGOZA NUÑEZ, Canciano
C.I. 1.059.714
C.C. AKA 6596
Nac. 13-08-925
Libertad 649 - Las Piedras - Canelones.-

- - - - - - - - - - - - - -

DIMENTEL ANTUNEZ, Heber Juan
C.I. 1.273.716
C.C. BBB 22221
Nac. 15-12-938
Saint Bois 4636 Ap. 2

- - - - - - - - - - - - - -

ROMASANTA BRAÑA, Emilio
C.I. 596.720
C.C. AZA 13.847
Nac. 16-01-929
Mariscal Fco.Solano López 1896 Ap. 104, Piso 1.-

49442

RUSSO BARRIOS, Miguel Genoveve
C.I. 483.919
C.C. BCA 16.021
Nac. 03-01-916
Juan de Dios Peza 2082

- - - - - - - - - - - - -

SISTER MEDINA, Carlos Alberto
C.I. 921.251
C.C. BNB 21.819
Nac. 01-12-940
Chapicuy 3911

- - - - - - - - - - - - -

URIARTE VIERA, Antonio
C.I. 239.536
C.C. ASA 3659
Nac. 07-08-915
Río Branco 1223 Ap. 202

- - - - - - - - - - - - -

BARRABINO FERREIRA, Carlos María
C.I. 1.121.787-8
C.C. AEA 4566
Nac. 15-01-945
Cno. Maldonado 1063 Km. 19

- - - - - - - - - - - - -

FEIJO JAKSON, Heber
C.I. 1.196.174
C.C. ANB 8032
Nac. 08-03-938
Bérgamo 3443

- - - - - - - - - - - - -

SILVA MACHADO, Leandro
C.I. 1.295.410
C.C. AVA 18480
Nac. 01-09-932
Acevedo Díaz 1413

- - - - - - - - - - - - - - -

SOLICITUD DE ANTECEDENTES

RODRIGUEZ SILVA, José María
C.I. 1.375.389
C.C. ACB 8857
Na c. 04-10-941
Canelones 1002

CASTILLO CABRAL, Carlos María
C.I. 1.954..549-1
C.C. LAA 27.018
Nac. 30-04-958
Palmar 2380 Ap.2

GONZALEZ VIDELA, Dagomar
C.I. 2.659.958-3
C.C. BLA 9583
Sarandí 522 Ap. 20 "A"
Nac. 28-10-956

MELONI, José Antonio (h.n.)
C.I. 1.714.811
C.C. BNB 35994
Nac. 16-09-957
Burgues 4012

HUSSMAN, Ramón Leonardo
C.I. 3.085.521-0
C.C. CAA 24.708
Nac. 21-01-961
Tomás de Tesanoz 1264

SILVERA OLIVERA, **Mónica**
C.I. 1.459.101-9
C.C. BZB 45408
Nac. 25-09-958
Joffre 1036

DIAZ ACOSTA, Estela Mary
C.I. 1.561.964-0
C.C. BOB 25.492
Nac. 02-12-954
Carlos A. López 4711

SILVEIRA SALAZAR, José
C.I. 1.444.932-1
C.C. BTA 8728
Nac. 24-06-952
Hití - Pasaje 47 (Barrio 19 de Julio)

MARTINEZ PERDOMO, Estela Maris
C.I. 1.846.000-1
C.C. BBB 45.871
Nac. 03-10-961
Avda. 20 n. 2604

GUASQUE ELORZA, Julián
C.I. 35.087
C.C. GIC 9559
Nac. 16-02-949
Sarandí y R.Guerra S/N (Pando)

49444

CAMACHO RODRIGUEZ, Ramón Artigas
C.I. 2.864.264-2
C.C. JEB 3095
Nac. 20-11-947
Sarubi S/N (Maldonado)

- - - - - - - - - - - - - -

FERNANDEZ SUAREZ, Fernando
C.I. 1.518.558-2
C.C. AOA 5998
Nac. 29-04-953
Chaná 2186 Ap. 20

- - - - - - - - - - - - - -

GALVAN FONTANA, Francisco
C.I. 1.454.935-1
C.C. BNB 29.614
Nac. 22-10-923
Paraguay 1141

- - - - - - - - - - - - - -

MARTINEZ BANESA, Adhemar
C.I. 135.812
C.C. PPA 29.674
Nac. 12-03-960
Avda. 20 m. 2604 bis

- - - - - - - - - - - - - -

POLICIA DE MONTEVIDEO
DIRECCION DE INFORMACION E INTELIGENCIA.-
= DEPARTAMENTO NO. 3 =

POLICIA DE MONTEVIDEO - DIRECCION DE INFORMACION E INTELIGENCIA - DPTO. 3

M E M O R A N D U M No.3598/983/GPC/hhf.-

REFERENCIAS: Solicitud No.206 del ES.MA.CO.

DESTINO: ES.MA.CO.- Dpto.C-2.-

REFERENTE: SILVEIRA SALAZAR: José.-
REGISTRAMOS: SILVEIRA ZALAZAR: José.-
DOCUMENTOS: C.I. 1.444.932.-
DOMICILIO: Cno.de las Tropas 4966 en 1969.-
OCUPACION: Emp.Frig.Modelo.-
DATOS PERS: Oriental,nac.el 24/6/52,hijo de José y María.-
ANOTACIONES: Detenido el 5/2/69,en momentos en que se llevaba a cabo un mitin y manifestaciones no autorizadas de obreros del Frig.Nal., quienes momentos antes habían hecho abandono de sus tareas en el mencionado establecimiento,con quema de neumáticos y puestas de barricadas / en el Puente del Pantanoso.-

N O T A:

Referente a las demas personas mencionadas en nota adjunta,no registramos anotaciones en los ficheros de esta Agencia.-

Montevideo, 19 de Setiembre de 1983.-

EL JEFE DEL DPTO. 3
Carlos M. de los Santos Carnelli
COMISARIO

ADVERTENCIA
ESTA INFORMACION ES ABSOLUTAMENTE RESERVADA, PARA USO EXCLUSIVO DE LA AUTORIDAD QUE LA SOLICITA Y NO PUEDE DARSE VISTA A LA PARTE INTERESADA.

RESERVADO

PEDIDO DE INFORME Nº 208/983.-

PROCEDENCIA : DEPTO. C - 2 / ES.MA.CO..-

PRIORIDAD : URGENTE

ASUNTO : Se solicitan antecedentes ideológicos de las personas que se mencionan [redacted]

1.- Doctora DIANA ESPINO de ORTEGA (Ministro Consejero).-
2.- Doctora MYRIAM BRASCHINI (Asesor Letrado).-
3.- Consejero Consul Universitario Don CARLOS A. BARROS (Jefe del Departamento de Organismo Ecenómicos Internacionales).-

[redacted]

D.I.I.

EMISOR:

JEFE DEL DEPARTAMENTO C - 2 / ES.MA.CO.

OFICIAL

JORGE LUIS STAUDINGER.-

FECHA HORA : 161130 SETIEMBRE 983.-

E.M.C.

C - 2

S.M..-

49447 (A)

D. I. I. "RESERVADO"
FECHA: 19 SET. 1983
HORA:
Nº DE ORD.: 6528
FIRMA:

POLICIA FEDERAL PREVENTIVA - DIRECCION DE INFORMACION E INTELIGENCIA - DPTO. 3

DIRECCIÓN DE INFORMACION E INTELIGENCIA

EXPEDIENTE No. 3 (FIGUEROA)

19 SET. 1983

SIN ANOTACIONES

ES. MA. CO

SIN ANOTACIONES

EL JEFE DEL DPTO. 3

Carlos M. de los Santos Carmona

COMISARIO

4944-7(B)

PAF

PEDIDO DE INFORME Nº 207/983

PROCEDENCIA : DEPTO. C - 2 / ES.MA.CO..-

PRIORIDAD : N O R M A L

ASUNTO : Se solicitan antecedentes ideológicos de las personas que se mencionan ~~en ficha adjunta~~.-

Luis Alberto, GANDINI RODRIGUEZ

C.I. Nº 2.706.191-4

C.C. Serie C.A.A. Nº 11.529 (Canelones)

Fecha de Nacimiento: 19-08-929

Domicilio: Batlle y Ordóñez 319 (Canelones)

DESTINATARIO: S.I.D. - e/s.-

D.I.I. - e/s.-

EMITIDO POR:

EL JEFE DEL DEPARTAMENTO C - 2 / ES.MA.CO.

CORONEL

JORGE LUIS STAUDINGER

FECHA HORA **150800 SET 983**

E.M.C.

C - 2

N.N.

49448

POLICIA DE MONTEVIDEO.
DIRECCION DE INFORMACION E INTELIGENCIA.-
DEPARTAMENTO Nro. 3.-

M E M O R A N D U M : Nro. 3587/983.- MLP/gwg.-

REFERENCIA: Pedido de Informe Nro. 207/983.-

DESTINO: AL SR. JEFE DE LA DIRECCION.-

REFERENTE: GANDINI RODRIGUEZ, Luis Alberto.-
ANTECEDENTES: GANDINI, Luis.-
DOMICILIO: Km. 30 Progreso y Cno. la Capilla(969).-
OCUPACION: León de Granja.-
DATOS FILIA.: Oriental de 40 años de edad en 1969).-
ANOTACIONES: 1/8/974.-Afiliado al Partido Comunista con el Nro. 36.-99 según material incautado a raíz de la detención de Rodney Tibaldo Arismendi el 6/5/974.-

I N F O R M A :

Dejamos constancia que a pesar de la similitud de nombres cabe la posibilidad de que no se traten de las mismas personas.-

Montevideo , 17 de setiembre de 1983.-

EL JEFE DEL DPTO. 3
Carlos M. de los Santos Carnelli
COMISARIO

DPTO. 3

ESTA INFORMACION ES PROPIEDAD EXCLUSIVA DEL DEPARTAMENTO QUE LA REMITE, PARA USO EXCLUSIVO DE LA AUTORIDAD QUE LA SOLICITA Y NO PUEDE SER DIFUNDIDA NI REPRODUCIDA SIN AUTORIZACION.

49449

PEDIDO DE INFORME Nº 209/983.-

PROCEDENCIA : DEPTO. C - 2 / ES.MA.CO..-

PRIORIDAD : N O R M A L .-

ASUNTO : Se solicitan antecedentes ideológicos de las personas que se mencionan [redacted]

-1.- BRITOS, Olga.- SID DII S/A

2.- ALVAREZ, Miguel.- ampliar datos SID DII S/A

3.- GATTO, Rosario.- SID DII S/A

4.- GUILLAUMA, Edith.- SID DII S/A

5.- DA FONSECA, Beatriz.- SID DII S/A

6.- VIETEZ, Ana.- SID DII S/A

7.- MACHADO, Susy.- SID DII S/A

* Funcionarios del Hospital de Clínicas.-

LUIS [redacted]

D.I.I.

EMITIDO POR:

JEFE DEL DEPARTAMENTO C - 2 / ES.MA.CO.

CORONEL

JORGE LUIS STAUDINGER.-

FECHA HORA : 161140 SETIEMBRE 983.-

E.M.C.

C - 2

S.M..-

49450

U. I. e I. "FIGUEROA"
ENTRADA
FECHA: 20/9/83
HORA: 6556
N. [redacted]
FIRMA: [redacted]

16/8/93

3602/93

ES.MA.CO.

CON ANOTACIONES

EL JEFE DEL DPTO. 3

Carlos Alberto Santos Carnelli

COMISARIO

49451

POLICIA DE MONTEVIDEO
DIRECCION DE INFORMACION
DPTO. DE INTELIGENCIA.-
DEPARTAMENTO Nro. 3.-

M E M O R A N D U M : Nro. 3602/983/MEP/gvg.-

REFERENCIA: Pedido de Informes Nro. 209/983.-

TEMA: [illegible]

-0-0-0-0-0-0-0-0-0-0-0-0-0-0-0-0-0-0-0-0-0-0-0-0-0-0-0-0-0-0-0-0-0-0-0-

ANTECEDENTES: BRITOS, Olga.-

ANTECEDENTES: a) BRITOS, Olga.-

ANOTACIONES: 9/9/974.- Candidato a la Junta Departamental, lista 900 (P.D.C.) Frente Amplio en las elecciones Nacionales de 1971, por el Depto. de Maldonado.-

-0-0-0-0-0-0-0-0-0-0-0-0-0-0-0-0-0-0-0-0-0-0-0-0-0-0-0-0-0-0-0-0-0-0-0-0-

ANTECEDENTES: b) BRITOS GANDARA de MELGAR, Olga Aurora.-

DOCUMENTO: C.C. BQA 5060.-

DOMICILIO: Colorado Nro. 1298 (Mdeo.)

OCUPACION: Labores.-

DATOS PERS.: Oriental, nacida el 11/12/925 en Montevideo.-

ANOTACIONES: 22/1/976.- Afiliada Nro. 68/262 al Partido Comunista desde el 14/10/972 según material incautado a raíz de la detención de Rodney Tibaldo Arismendi el 8/5/974.-

-0-0-0-0-0-0-0-0-0-0-0-0-0-0-0-0-0-0-0-0-0-0-0-0-0-0-0-0-0-0-0-0-0-0-0-0-

N O T A :

Dejamos constancia que a pesar de la similitud de nombres cabe la posibilidad de que no se traten de las mismas personas.-

Referente a las demás personas mencionadas en la lista adjunta las mismas no registran anotaciones en los ficheros de ésta Agencia.-

-0-0-0-0-0-0-0-0-0-0-0-0-0-0-0-0-0-0-0-0-0-0-00-0-0-0-0-0-0-0-0-0-0-

Montevideo, 19 de setiembre de 1983.-

EL JEFE DEL DPTO. 3

Carlos ... Carnelli

49452

PEDIDO DE INFORME Nº 210/983.-

PROCEDENCIA : DEPTO. C - 2 / ES.MA.CO..-

ESTADO : URGENTE

ASUNTO : Se solicitan antecedentes ideológicos de las personas que se mencionan [redacted].-

GUTMAN MENDELCHESCHI; Mauricio Jacobo.-
Fecha de nac.: 4/2/927.-
Domicilio: Mones Rose 638.-

DESTINATARIO: [redacted]

D.I.I.

REMITIDO POR:
JEFE DEL DEPARTAMENTO C - 2 / ES.MA.CO.
COMUNIQUESE
JORGE LUIS STAUDINGER.-

FECHA HORA: 190800 SETIEMBRE 983.-

E.M.C.
C - 2

S.M..- 49453 (A)

D. I. I. "FICHERO"
ENTRADA
FECHA 19 SET. 1983
HORA 16 20
65 30
FOLIOS 09

DIRECCION DE INFORMACION E INTELIGENCIA

DEPARTAMENTO No. 3 (FICHERO)

19 SET. 1983

SIN ANOTACIONES

ES. MA. CO.

SIN ANOTACIONES

EL JEFE DEL DPTO. 3

Carlos M. de los Santos Carvallo

COMISARIO

49453(B)

PEDIDO DE INFORME Nº 211/983.-

PROCEDENCIA : DEPTO. C - 2 / ES.MA.CO..-

PRIORIDAD : N O R M A L .-

ASUNTO : Se solicitan antecedentes ideológicos de las personas que se mencionan [redacted]

BODAÑO CHURRUT; Antonio.-
C.I.Nº 567.913-9.-
Domicilio: Rafael Pastoriza 1335.-

SID Dtte 3 5/5.-

DISTRIBUCION: [redacted]

D.I.I.

B. I. a I. "FIGUERO"
ENTRADA
FECHA: 22/9/83
HORA: 1125
N.º C. 6639
FIRMA:

EMITIDO POR:

EL JEFE DEL DEPARTAMENTO C - 2 / ES.MA.CO.

CORONEL JORGE LUIS STAUDINGER.-

FECHA HORA: 201400 SETIEMBRE 983.-

E.M.C.

C - 2

S.M..- 49454 (A)

DIRECCION DE INFORMACION E INTELIGENCIA

DEPARTAMENTO No. 3 (FICHERO)

Montevideo 22 SET. 1983

SIN ANOTACIONES, Vuelva a la Oficina de procedencia.

$ 5.410.00 —

SIN ANOTACIONES

EL JEFE DEL DPTO. 3

Carlos M. de los Santos Coronel
COMISARIO

49454 (B)

PEDIDO DE INFORME Nº 212/983.-

PROCEDENCIA : DEPTO. C - 2 / ES.MA.CO..-

PRIORIDAD : N O R M A L .-

ASUNTO : Se solicitan antecedentes ideológicos de las personas que se mencionan [redacted]

GONDA VENUTTI, Daniel. -
GONDA VENUTTI; Daniel.-
C.I.Nº 1.395.580-0.-
Domicilio: Dionisio Lopez 1972.-

LISTA DE DISTRIBUCION: S.I.D. - s/a. -
D.I.I. - s/a. -

EMITIDO POR:

EL JEFE DEL DEPARTAMENTO C - 2 / ES.MA.CO.

CORONEL

JORGE LUIS STAUDINGER.-

FECHA HORA: 201405 SETIEMBRE 983.-

E.M.C.

C - 2

S.M..-

49455

PEDIDO DE INFORME Nº 213/983.-

PROCEDENCIA : DEPTO. C - 2 / ES.MA.CO..-

PRIORIDAD : N O R M A L .-

ASUNTO : Se solicitan antecedentes ideológicos de las personas que se mencionan ~~en fojas adjuntas~~.-

MENDIETA RABELINO; José Alberto.-
C.I.Nº 597.683.-
Domicilio: Agustín Sosa 3697.-

DESTINATARIOS: [redacted] V/D.P.T.-S/A.-

[redacted]

EMITIDO POR:
EL JEFE DEL DEPARTAMENTO C - 2 / ES.MA.CO.
CORONEL
JORGE LUIS STAUDINGER.-

FECHA HORA : 191435 OCTUBRE 983.-
E.M.C.
C - 2

S.M..- 49456

RESERVADO

PEDIDO DE INFORME Nº 215/983.-

PROCEDENCIA : DEPTO. C - 2 / ES.MA.CO..-

PRIORIDAD : N O R M A L .-

ASUNTO : Se solicitan antecedentes ideológicos de las personas que se mencionan [redacted].-

BARRIOS GONZALEZ; Jesus David.-
Fecha de nac.: 13/01/962.-
Domicilio: Rivera 3697 ap.2.-
Ocupación : Estudiante.-

STD DI 345/5.-

DESTINATARIO: [redacted]

D.I.I.

EMITIDO POR:

EL JEFE DEL DEPARTAMENTO C A 2 / ES.MA.CO.

CORONEL

JORGE LUIS STAUDINGER.-

FECHA HORA: 211500 SETIEMBRE .-

E.M.C.

C - 2

S.M..-

49457 (A)

D. I. I. TIGRENO
ENTRADA
FECHA 23/5/83
HORA 11
N.º DE ORDEN 6650
FIRMA

RESERVADO

DIRECCION DE INFORMACION E INTELIGENCIA

DEPARTAMENTO No. 3 (FICHERO)

Montevideo 23 SET. 1963

SIN ANOTACIONES, Vuelva a la Oficina de procedencia

ES. MA. CO. —

SIN ANOTACIONES

EL JEFE DEL DPTO. 3

Carlos M. de los Santos Carnelli
COMISARIO

49457 (R)

SOLICITUD DE ANTECEDENTES

PEIRANO JACQUES, Juan Carlos.-
C.I. 1.801.519-0
C.C. BLD 1.853
Nac: 10/8/60
Dom: Enrique Martinez 2154 Ap. 9

STD
DII } S/A

- - - - -

SOUZA MORALES, Wilson.-
C.I. 1.764.856
C.C. BVA 32.905
Nac: 6/2/63
Dom: Carlos Tellier 4672

STD
DII } S/A

- - - - -

TRAPANESE FERREYRA, Francico Mario.-
C.I. 1.303.050-5
C.C. AJA 8.168
Nac: 24/12/52
Avda. Luis Batlle Berres 369 Km. 21

SID
DII } S/A

- - - - -

MENDEZ LLARENA, Mario Nélson.-
C.I. 1.261.024
C.C. BZA 22.765
Nac: 3/8/50
Dom: Cno. Vecinal 3084

SID = S/A
DII = S/A

- - - - -

POLICIA DE MONTEVIDEO
DIRECCION DE INFORMACION E INTELIGENCIA.-
DEPARTAMENTO Nro. III

M E M O R A N D U M. Nro. 3.812/83.GEFC/hmg.-

REFERENCIA: PEDIDO DE INFORMES 217/83 DEL DPTO. C-2 DEL ES.MA.CO.-
DESTINO: DPTO. C-2 DEL ES.MA.CO.-

1) REFERIDO: MENDEZ LLAMBI : Mario Nelson .-
REGISTRADOS: MENDEZ : Mario .-
DATOS: No se registran .-
ANOTACIONES: 10.7.972: Según Mem No. 974 del 7.11.72 del D-5 de esta Dirección, presentó a: Gladys Sosa Amaro , para su afiliación a la Secc. "Cordón", Reg. 1 de la U.J.C.-

2) REGISTRADOS: MENDEZ : Mario .-
DOMICILIO: Dpto. de Artigas en 1971 .-
DATOS: No se registran .-
ANOTACIONES: 10.9.974: Candidato a la Junta Departamental de Artigas por el lema: I.D.C. (Frente Socialista) lista 190, en las elecciones nacionales de 1971 .-

3) REGISTRADOS: MENDEZ : Mario .-
OCUPACION: Profesor Precario .-
DATOS: No se registran .-
ANOTACIONES: 13.2.977: Según Nom 1927/977 del 4.7.977 del SID, el titular registra la siguiente anotación: 7.5.74: Está sindicado como izquierdista en una nómina de Profesores precarios correspondientes a liceos del Dpto. de Canelones (Zval. A-2).-

N O T A: I) Se deja constancia de que a pesar de la similitud de nombres, cabe la posibilidad de que no se trate de la misma persona cuyos antecedentes se solicitan .-

II) Referente a las demás personas mencionadas en la lista que se adjunta, las mismas no registran anotaciones en los ficheros de esta Agencia.-

49459

SOLICITUD DE ANTECEDENTES

MALDONADO MEDEIROS, José Luis, C.I. 1.748.330, Nac: 23/8/60 ✓ SID DII ✓ S/A
C.C. AMB 10.975 - Domicilio: Curva 20 Mts. 2622 A.

MONDRAGON MOLINA, Edmundo Eduardo, C.I. 1.129.572, - - - - ✓ SID DII ✓ S/A
Nac: 18/3/43, C.C. BMA 16.699, Dom: Pilar Cabrera 909, (Las Piedras).

MENENDEZ DELGADO, Jacinto, C.I. 1.079.141, Nac: 12/5/31 ✓ SID DII ✓ S/A
C.C. BZB 21.272 - Domicilio: José de Bejar 2648.

BURGUES PINTOS, José Heber, C.I. 1.429.033, Nac: 9/8/51 ✓ SID DII ✓ S/A
C.C. BCA 60.852 - Domicilio: Maldonado 990/1.

NEVES BORCHES, Francisco Javier, C.I. 713.319-1, Nac: 2/12/32 ✓ SID= C/A DII= S/A
C.C. BVA 7849 - Domicilio: Bogotá 3864.

CORDERO SORIA, Nelei, C.I. 42.166 Durazno, Nac: 19/7/24 ✓ SID ✓ DII ✓ S/A
C.C. BCB 37.355 - Domicilio: Cno. Carrasco 4490.

RODRIGUEZ NUÑEZ, Jorge Washington, C.I. 1.917.564, Nac: 6/9/56 ✓ SID DII ✓ S/A
C.C. BKB 12.016 - Domicilio: Isla de Flores 1728.

BENTANCUR GARCIA, Angel, C.I. 1.554.890, Nac: 2/8/37 ✓ SID DII ✓ S/A
C.C. QGE 453 - Dom: Dr. Enrique Badaraco 1374.

RIOS SPOSITO, Ruben, C.I. 1.598.696, Nac: 18/1/58 ✓ SID DII ✓ S/A
C.C. BZA 28.349 - Dom: Eduardo Mac Eachen 1565.

SANTANA, Juan José, C.I. 1.660.980-8, Nac: 16/7/59 ✓ SID DII ✓ S/A
C.C. BSA 10.258 - Domicilio: Inclusa 206.

GARCIA PEREZ, Felix Ignacio, C.I. 1.953.488, Nac: 11/3/54 ✓ SID DII ✓ S/A
C.C. PAA 12.421 - Domicilio: Julio Herrera y Obes 1109

BURGUEÑO ROMANO, Héctor Arnoldo, C.I. 1.357.678-3, Nac: 9/12/54 ✓ SID DII ✓ S/A
C.C. ARA 11.559 - Domicilio: Galvani 4654.

ZEBALLOS ROCHA, Víctor Hugo, C.I. 1.496.682-0, Nac: 31.5.51 ✓ SID DII ✓ S/A
C.C. BQB 13.136 - Domicilio: Juan Carlos Blanco 3446.

MAGALLANES RODRIGUEZ, Mario Justino, C.I. 1.889.760-9, ---- ✓ SID DII ✓ S/A
Nac: 10/9/48 - C.C. ATA 8257 - Dom: Pablo de María 1476 bis.

GONZALEZ ZEBALLOS, José Marcos, C.I. 853.216-8, Nac: 25/4/39 ✓ SID ✓ DII ✓ C/A.
C.C. AMB 4674 - Domicilio: Yaro 1293.

REBOLLO, Enrique Heber, C.I. 1.096.568-4, Nac: 20/12/42 ✓ SID DII ✓ S/A
C.C. BBA 20.664 - Domicilio: Oreste Araújo 2087.

BARINDELLI MIÑON, Conrado Edison, C.I. 1.017.741-3, ✓ - - - SID DII ✓ S/A
Nac: 25/11/43, C.C. BFA 4448, Dom: Burgues 3619/002.

ITUARTE SILVA, Washington Virgilio, C.I. 1.741.019-7 - ✓ - SID DII ✓ S/A
Nac: 3/3/62, C.C. BDB 42.984, Dom: Andres Latorre 5203.

SILVA, Nilo Nicolás, C.I. 1.779.200-4, Nac: 4/9/46 ✓ SID DII ✓ S/A
C.C. BDA 67.812 - Domicilio: Aparicio Saravia 3467/2

MADUREIRA GONZALEZ, Adasio, C.I. 1.279.114, Nac: 15/7/50 ✓ SID DII ✓ S/A
C.C. AKB 5639 - Domicilio: Oficial 4 Nro. 3093.

ANDREOTTI MARTINEZ, José Artigas, C.I. 1.151.8[illegible], Nac: 9/9/48 ✓ SID DII ✓ S/A
C.C. BBB 26.895 - Domicilio: Parma 3030.

COYTO SILVA, Lenis Alberto, C.I. 1.342.463, Nac: 16/2/50 ✓ SID DII ✓ S/A
C.C. BDA 44.004 - Domicilio: Oficial 6 Nro. 5324.

ARELLA CARIZU, Antonio, C.I. 1.436.669, Nac: 12/6/56 ✓
C.C. BAB 38.258 - Dom: [illegible]. Acevedo 9 (Paso Carrasco).

FIROS ESCOBAR, Jorge Gerardo, C.I. 1.540.540, Nac: 22/4/57 ✓ SID DII ✓ S/A
C.C. AXA 18.608 - Domicilio: Farini 2989.

SORONDO VIGNOLO, Gilberto Luján, C.I. 2.819.591-2, Nac: 10/1/57 ✓
C.C. MDA 3238 - Domicilio: Malinas 3693.

SIVORI PRADO, Juan Carlos, C.I. 1.606.630-7, Nac: 17/9/56 ✓
C.C. BKB 11.820 - Domicilio: Gral. Pagola 1688.

49460

CAMPORA OTAROLA, Ricardo Edmundo, C.I. 1.402.259-5, - - - -
Nac: 2/9/55, C.C. BOB 19.910, Dom: Osvaldo Rodríguez 5326.

CURZIO SANCHEZ, Luis Carlos, C.I. 1.352.898-0, Nac: 7/4/56
C.C. BZB 43.725, Domicilio: Pasteur 5039.

LAPUENTE, Amilcar Delfino, C.I. 504.071-9, Nac: 30/1/17
C.C. ATA 3541, Domicilio: Pilar Costa 114.

SANTOS CHAVES, Neldo Hugo, C.I. 1.125.256-7, Nac: 30/11/44
C.C. ANB 7922, Domicilio: Calle 7 No. 2515.

MIRANS PASCASIO, Carlos Alfonso, C.I. 1.413.739-6, Nac:6/10/56
C.C. BZA 27.622, Domicilio: Oficial 5B 1126.

GIANOLI SUERO, Oscar Javier, C.I. 1.337.040, Nac: 13/4/55
C.C. BAB 37.921, Domicilio: Gowland 246.

DE CASTRO, Jorge Nelson, C.I. 1.394.735, Nac: 6/1/54
C.C. ARB 12.772, Domicilio: Pablo de María 1476/4.

CABALLERO FERNANDEZ, Carlos Rodobal, C.I. 2.012.710, Nac:14/4/61
C.C. AZA 31.608, Domicilio: Martín C. Martínez 2342/2.

SID } 5/A
DII }

ESPINA ARROYAL, Walter Enrique, C.I. 993.217, Nac: 20/7/36
C.C. BZB 34.715, Domicilio: Tagarupa' 4863.

GARCIA VEGA, Roberto Joaquín, C.I. 1.672.323, Nac: 10/9/57
C.C. BVB 29.830, Domicilio: Calaguala 96.

SORIA CERNUSCHI, Gualberto José Servando, C.I. 1.364.839-2
Nac: 8/12/53, C.C. BIB 5977, Dom: San Martín 2724.

ZAFFARONI CORREA, Marcelo Oscar Erich, C.I. 1.779.518-1
Nac: 23/11/61, C.C. BJA 22.773, Dom: Angel Salvo 84/2.

GONZALEZ GRIMALDI, Eduardo Julián, C.I. 1.522.060, Nac:15/5/57
C.C. BMB 22.057, Domicilio: Venezuela S.18, (SOLYMAR).

AMORIN OLIVERA, Héctor, C.I. 2.533.212-3, Nac: 4/10/53
C.C. DAA 16.924, Domicilio: R. Perez de Puerto s/Nro. (MALDONADO).

MIRANDA NEIRA, María Lucía, C.I. 1.099.893-6, Nac: 25/8/54
C.C. BOA 7190, Domicilio: Cno. Casavalle 5196.

FERNANDEZ SECCO, Inéa Maria, C.I. 1.393.039, Nac: 27/6/56
C.C. AVB 5498, Domicilio: 8 de Octubre 2989/804.

SID = 2/A
DII = 6/A

49460 (B)

POLICIA DE MONTEVIDEO
DIRECCION DE INFORMA-
CION E INTELIGENCIA.-
DEPARTAMENTO Nro. III

M E M O R A N D U M. Nro. 3.811/83.GEPC/bmg.-

REFERENCIA: PEDIDO DE INFORMES 216/83 DEL DPTO. C-2 DEL ES.MA.CO.-

DESTINO: DPTO. C-2 DEL ES.MA.CO.-

1) REFERENTE: GONZALEZ ZEBALLOS : José Marcos .-
REGISTRADOS: GONZALEZ ZEBALLOS : José Marcos .-
DOCUMENTOS: C.I. 853.210 .- C.C. AMB 4374 .-
DOMICILIO: Yaro No. 1293 en 1977 .-
OCUPACION: Prof. de Matemáticas en UTU.-
DATOS PERS: Oriental, nacido en Maldonado el 25.4.939; hijo de José María y de Genobeba Florencia .-
ANOTACIONES: 13.1.76: Según boletín No. 1 del Frente Amplio, fechado en mayo de 1971, integra una nómina inicial de adherentes al Comité de Trabajadores de la Enseñanza Industrial y Agraria, con el Frente Amplio .- 22.6.78: Con fecha 2.12.77 solicita en la Secc. 5ta. "Constancia sobre Anotaciones en Ficheros Policiales de Inteligencia", expidiéndosele Cat. "B" .-
x.x.x.x.x.x.x.x.x.x.x.x.x.x.x.x.x.x.x.x.x.x.x.x.x.x.x.x.x.x.x.x.x.x.

2) REFERENTE: FERNANDEZ SECCO : Inés María .-
REGISTRADOS: FERNANDEZ : Inés .-
DEMAS DATOS: No se registran .-
ANOTACIONES: 26.10.961: Firma como integrante del Comité de Residentes de Rocha del "FRENTE AMPLIO" , un manifiesto titulado: "Hacia la Victoria", donde se menciona que: " El Frente Amplio es el único instrumento político creado para lograr en el marco de la legalidad las soluciones que el país reclama urgentemente" .-
x.x.x.x.x.x.x.x.x.x.x.x.x.x.x.x.x.x.x.x.x.x.x.x.x.x.x.x.x.x.x.x.x.x.

N O T A: I) Se deja constancia de que a pesar de la similitud de nombres, cabe la posibilidad de que no se trate de la misma persona cuyos antecedentes se solicitan .-

II) Referente a las demás personas mencionadas en la lista que se adjunta, las mismas no regis-

49461

SID = s/a
DII = s/a

FACULTAD DE INGENIERIA

REF. 416/983/rmd

UNIVERSIDAD DE LA REPUBLICA

PROPUESTA DE DESIGNACION

Apellidos 1.º y 2.º AGUIAR MAGALLANES ~~AGUIAR MAGALLANES~~

Nombre completo Ruben Vicente ~~Ruben Vicente~~

Cédula de Identidad 710.054/8

Credencial Cívica (Serie) ARB (Número) 9590

Fecha y lugar de nacimiento 4 de enero de 1936 en Argentina

Profesión Arquitecto

Ocupación actual y anteriores

Denominación del cargo Asistente Grado 2 de asignatura Dibujo Técnico de la carrera de Ingeniería Química
(Grado, Materia y Escalafón)

Tipo de provisión del cargo Interino
(Interino o titular)

Carácter del cargo Docente
(docente o administrativo o servicios generales)

Duración del cargo docente hasta 31 diciembre 1983
(en el caso de Facultades y Escuelas)

Si fue docente antes

¿Por que cesó en el cargo?

Domicilio actual y anteriores Dr. L. A. de Herrera 1042 ap. 1105

Teléfono 78 54 99

Opinión del Jerarca sobre el candidato propuesto y la necesidad de su designación

1. No son de conocimiento personal del suscrito los antecedentes de la proposición precedente por tratarse de una primera designación.
2. Continuidad de la docencia que se imparte en esta Facultad.

Montevideo 6 de setiembre de 1983

Firma del jerarca que propone
Pie de firma

Atención - Toda propuesta debe constar de original y cinco copias legibles.
(solamente el original debe ser firmado) 49462

6095

SID = S/A
DII = S/A

FACULTAD DE MEDICINA

UNIVERSIDAD DE LA REPUBLICA

PROPUESTA DE DESIGNACION

APELLIDOS 1o. y 2o. ALASSIO FIRPO

NOMBRE COMPLETO ARACELI NOEMI

CEDULA DE IDENTIDAD 2.529.793-1 PAYSANDU

CREDENCIAL CIVICA (Serie) K.A.A. (Número) 26.831 PAYSANDU

FECHA Y LUGAR DE NACIMIENTO 4 DE DICIEMBRE DE 1962 PAYSANDU

PROFESION ESTUDIANTE

OCUPACION ACTUAL Y ANTERIORES ----------

DENOMINACION DEL CARGO AYUDANTE HONORARIO DEL DPTO. DE HISTOLOGIA Y EMBRIOLOGIA (GDO. 1)
(Grado, Materia y Escalafón)

TIPO DE PROVISION DEL CARGO DESIGNACION CARGO HONORARIO
(Interino o titular)

CARACTER DEL CARGO DOCENTE
(docente o administrativo o servicios generales)

DURACION DEL CARGO DOCENTE HASTA EL 31.12.83
(en el caso de Facultades y Escuelas)

SI FUE DOCENTE ANTES NO

¿ POR QUE CESO EN EL CARGO ? No

DOMICILIO ACTUAL Y ANTERIORES MINAS 933 (ACTUAL)

TELEFONO 49 56 28

OPINION DEL JERARCA SOBRE EL CANDIDATO PROPUESTO Y LA NECESIDAD DE SU DESIGNACION
NO SE CONOCE SI EXISTEN ANTECEDENTES.-

Montevideo, 23 de agosto de 1983.-

Dr. GONZALO LANDO
DECANO INTERVENTOR

Firma del jerarca que propone
Pie de firma

ATENCION - TODA PROPUESTA DEBE CONSTAR DE ORIGINAL Y SIETE COPIAS LEGIBLES.
(solamente el original debe ser firmado)

49463

SID: c/d
DII: s/d

ESTRICTAMENTE CONFIDENCIAL

Universidad de la República
FACULTAD DE AGRONOMIA

PROPUESTA DE DESIGNACION

APELLIDOS 1° y 2° ALAYON MENENDEZ

NOMBRE COMPLETO MARCOS ALBERTO

CEDULA DE IDENTIDAD 57795 Soriano

CREDENCIAL CIVICA (Serie) MAA (Número) 46252

FECHA Y LUGAR DE NACIMIENTO 20/12/59 en Soriano

PROFESION Bachiller

OCUPACION ACTUAL Y ANTERIORES De 2ºa5ºLic.1 de Soriano:1973-76).-En1977 6ºLic.Campos(Soriano).-De 1978 a la fecha estudiante de Facultad Agronomía.-

DENOMINACION DEL CARGO AYUDANTE HONORARIO DE NUTRICION ANIMAL
(Grado, Materia y Escalafón)

TIPO DE PROVISION DEL CARGO TITULAR
(Interino o Titular)

CARACTER DEL CARGO DOCENTE(HONORARIO)
(docente o administrativo o servicios generales),

DURACION DEL CARGO DOCENTE _____
(en el caso de Facultades y Escuelas)

DOMICILIO ACTUAL Y ANTERIORES Desde 1966 a la fecha en Paysandú 781(Mercedes).-De 9/78-1/79en Tacuabé 4983(Mdeo.).-De 1/79-6/81 en Bell 1043.-**

TELEFONO ----------

OPINION DEL JERARCA SOBRE EL CANDIDATO PROPUESTO Y LA NECESIDAD DE SU DESIGNACION La persona de referencia es un estudiante avanzado en la carrera de Ingeniero Agrónomo,siendo de importancia su colaboración en la Cátedra de Nutrición Animal.-

Firma del jerarca que propone
Pie de firma
Ing. Agr. ARMANDO RABUFFETTI
DECANO INTERVENTOR

ATENCION: TODA PROPUESTA DEBE CONSTAR DE ORIGINAL Y CUATRO COPIAS LEGIBLES
(solamente el original debe ser firmado)

**Luis De Latorre 605 desde 7/81 a 2/82.-De 2/82 a la fecha en Araucho 1163 Ap.8.-

49464

SIDG 5/b
DI±3

UNIVERSIDAD DE LA REPUBLICA - FACULTAD DE ODONTOLOGIA

UNIVERSIDAD DE LA REPUBLICA

PROPUESTA DE DESIGNACION

APELLIDOS 1º y 2º ARMIJO ARAYA.-

NOMBRE COMPLETO PATRICIA CECILIA.-

CEDULA DE IDENTIDAD 1.728.330-6.-Montevideo.-

CREDENCIAL CIVICA (Serie) ——— (Número) ———

FECHA Y LUGAR DE NACIMIENTO 31.10.59.-Chile.-

PROFESION Estudiante.-

OCUPACION ACTUAL Y ANTERIORES Facultad de Odontología.-

DENOMINACION DEL CARGO Ayudante de Clínica de Periodoncia.-Gr.1;Bc2.-
(Grado, Materia y Escalafón)

TIPO DE PROVISION DEL CARGO Titular.-
(Interino o titular)

CARACTER DEL CARGO Docente.-
(docente o administrativo o servicios generales)

DURACION DEL CARGO DOCENTE 1 año.-
(en el caso de Facultades o Escuelas)

SI FUE DOCENTE ANTES No.-

¿PORQUE CESO EN EL CARGO?

DOMICILIO ACTUAL Y ANTERIORES Plutarco 4013.-

TELEFONO 59-23-72.-

OPINION DEL JERARCA SOBRE EL CANDIDATO PROPUESTO Y LA NECESIDAD DE SU DESIGNACION

-Se requiere autorización para su ingreso a la carrera docente.-

Montevideo, agosto de 1983.-

330097

Firma del jerarca que propone
Pie de firma

Dr. MIGUEL A. BANCHERO
DECANO INTERINO

ATENCION:

TODA PROPUESTA DEBE CONSTAR DE ORIGINAL Y CUATRO COPIAS LEGIBLES.

(solamente el original debe ser firmado) 49465

Imp. Nacional 1077/82

SID 3 s/a

UNIVERSIDAD DE LA REPUBLICA FACULTAD DE MEDICINA

PROPUESTA DE DESIGNACION

APELLIDOS 1o. y 2o. BAZZINI RODRIGUEZ

NOMBRE COMPLETO ROMULO MARIO

CEDULA DE IDENTIDAD 1.111.034 MONTEVIDEO

CREDENCIAL CIVICA (Serie) ~~B.C.A.~~ (Número) ~~47.436~~ MONTEVIDEO

FECHA Y LUGAR DE NACIMIENTO 26.9.947 MONTEVIDEO

PROFESION MEDICO

OCUPACION ACTUAL Y ANTERIORES ~~[illegible]~~

DENOMINACION DEL CARGO ASISTENTE ESPECIALISTA EN ENDOSCOPIA DIGESTIVA DE LA CL. DE NUTRICION Y DIGESTIVO (6DO.2)
(Grado, Materia y Escalafón)

TIPO DE PROVISION DEL CARGO DESIGNACION CARGO INTERINO
(Interino o titular)

CARACTER DEL CARGO ~~DOCENTE~~
(docente o administrativo o servicios generales)

DURACION DEL CARGO DOCENTE HASTA EL 31.12.83
(en el caso de Facultades y Escuelas)

SI FUE DOCENTE ANTES NO

¿ POR QUE CESO EN EL CARGO ? NO

DOMICILIO ACTUAL Y ANTERIORES NICOLAS DOMOMI 3301 APTo.501 (ACTUAL)
JUAN M.PEREZ 5781 (ANTERIOR)

TELEFONO 38 43 22

OPINION DEL JERARCA SOBRE EL CANDIDATO PROPUESTO Y LA NECESIDAD DE SU DESIGNACION

NO SE CUENTA CON ESTUDIANTES

Montevideo, 12 de octiembre de 1983.-

Dr. GONZALO LAPIDO
DECANO INTERVENTOR
Firma del jerarca que propone
Pie de firma

ATENCION - TODA PROPUESTA DEBE CONSTAR DE ORIGINAL Y SIETE COPIAS LEGIBLES.
(solamente el original debe ser firmado)

49466

S.I.D = e/Δ
P.D.I = e/Δ

ESTRICTAMENTE CONFIDENCIAL

Universidad de la República
FACULTAD DE AGRONOMIA

PROPUESTA DE DESIGNACION

APELLIDOS 1° y 2° BERMUDEZ VARELA. ~~BERMUDEZ. VARELA~~

NOMBRE COMPLETO ~~ALICIA MARIA~~

CEDULA DE IDENTIDAD 1.195.569-8 ~~1.195.569-8~~

CREDENCIAL CIVICA (Serie) ~~BNB~~ B.N.B. (Número) ~~32.337~~ 32.337

FECHA Y LUGAR DE NACIMIENTO ~~8/12/54 - Montevideo~~

PROFESION ~~Bachiller (Ing.Agr. cursado)~~

OCUPACION ACTUAL Y ANTERIORES ~~1/7/83 MAP (Dir. Sanidad Vegetal- Depto. de Entomología) cargo anfral Esc.Ad. Cr. 3, 40 hrs. Año 1972-1979 Estudiante Fac.Agronomía.~~

DENOMINACION DEL CARGO Ayudante Honorario Curso Granos y Semillas. ~~Ayudante Honorario Curso Granos y Semillas~~
(Grado, Materia y Escalafón)

TIPO DE PROVISION DEL CARGO ~~Honorario~~ HONORARIO
(Interino o Titular)

CARACTER DEL CARGO DOCENTE ~~Docente~~
(docente o administrativo o servicios generales),

DURACION DEL CARGO DOCENTE ~~hasta el 31.12.83~~
(en el caso de Facultades y Escuelas)

DOMICILIO ACTUAL Y ANTERIORES ~~Ruta 8 Km. 23 (Cno. Vecinal Los Aromos s/n (frente a la Concentración) Depto. Canelones desde febrero 1980 a la fecha.~~ *

TELEFONO ~~_____~~

OPINION DEL JERARCA SOBRE EL CANDIDATO PROPUESTO Y LA NECESIDAD DE SU DESIGNACION ~~La persona propuesta ha finalizado los cursos de la carrera de Ingeniero Agrónomo, habiendo demostrado en la labor de tesis que desarrolla aptitudes para la docencia e investigación. El suscrito considera prioritaria su designación para colaborar en el dictado del curso que se inicia el próximo 8 de setiembre, dada la carencia de docentes en el Depto. Forestal.-~~

Firma del jerarca que propone
Aclaración de firma
Ing. Agr. ARMANDO RABUFFETTI
DECANO INTERVENTOR

ATENCION: TODA PROPUESTA DEBE CONSTAR DE ORIGINAL Y CUATRO COPIAS LEGIBLES
(solamente el original debe ser firmado)

49467 (A)

* - Año 1978-1980 Bruno Mendez 3712 Apto. 1.- Garcia de Zuñiga 3789 Apto. 2 desde diciembre 1975-78 .- Gral. Flores 4811 desde 1954-1975.-

4946 (B)

SD DH 5/5

UNIVERSIDAD DE LA REPUBLICA

FACULTAD DE ODONTOLOGIA

UNIVERSIDAD DE LA REPUBLICA

PROPUESTA DE DESIGNACION

APELLIDOS 1º y 2º BRU,ROMERO.-

NOMBRE COMPLETO SANDRA LOURDES.-

CEDULA DE IDENTIDAD 1.558.033-6.-Montevideo.-

CREDENCIAL CIVICA (Serie) BAA.- (Número) 25.211.-

FECHA Y LUGAR DE NACIMIENTO 11.11.57 .- Montevideo.-

PROFESION Cdontólogo.-

OCUPACION ACTUAL Y ANTERIORES Facultad de Odontología.-

DENOMINACION DEL CARGO Ayudante de Clínica de Periodoncia;Gr.1;Es2.-
(Grado, Materia y Escalafón)

TIPO DE PROVISION DEL CARGO Titular.-
(Interino o titular)

CARACTER DEL CARGO Docente.-
(docente o administrativo o servicios generales)

DURACION DEL CARGO DOCENTE 1 año.-
(en el caso de Facultades o Escuelas)

SI FUE DOCENTE ANTES No.-

¿PORQUE CESO EN EL CARGO?

DOMICILIO ACTUAL Y ANTERIORES José L. Osorio 1315.-

TELEFONO 79-99-29.-

OPINION DEL JERARCA SOBRE EL CANDIDATO PROPUESTO Y LA NECESIDAD DE SU DESIGNACION

Se requiere autorización para su ingreso a la carrera docente.-

Montevideo, agosto de 1983.-

Firma del jerarca que propone
Pie de firma
Dr. [illegible] BANCHIERI

ATENCION:

TODA PROPUESTA DEBE CONSTAR DE ORIGINAL Y CUATRO COPIAS LEGIBLES.
(solamente el original debe ser firmado)

49468

Imp. Nacional 1077/82

SID 35/0
DII

CANZANI GOUTULLO

Gerardo Alberto

1.525.585-8

BCA 67719

30 de MARZO de 1958 Montevideo

NO

AYUDANTE EN DEPTO. DE OCEANOGRAFIA Gdo. 1. 12 hs. sem.

INTERINO

DOCENTE

HASTA 31 DICIEMBRE de 1983

NO

8 de octubre 3454 - ap.402 (único)

56.23.97

EL SUSCRITO CONSIDERA QUE LA PERSONA PROPUESTA ESTA CAPACITADA PARA DESEMPEÑAR SU CARGO CON TOTAL SOLVENCIA

22 de agosto de 1983

UNIVERSIDAD DE LA REPUBLICA
Facultad de Humanidades

49469

Sid = e/a
Dir = e/s

ESTRICTAMENTE CONFIDENCIAL

Universidad de la República
FACULTAD DE AGRONOMIA

PROPUESTA DE DESIGNACION

APELLIDOS 1° y 2° CARDOZO SARAVIA

NOMBRE COMPLETO OSVALDO

CEDULA DE IDENTIDAD 935.159-3

CREDENCIAL CIVICA (Serie) AVA (Número) 11.932

FECHA Y LUGAR DE NACIMIENTO 27/11/41 en Mdeo.

PROFESION Ingeniero Agrónomo

OCUPACION ACTUAL Y ANTERIORES Trabajos de investigación en la Estanzuela desde 1968-72 y en Treinta y Tres de 1972-78.-Trabajos Agropecuarios:***

DENOMINACION DEL CARGO Profesor Agregado,de Prod.Animal,Esc.Bs2,Gº4,36hs.
(Grado, Materia y Escalafón)

TIPO DE PROVISION DEL CARGO CONTRATADO
(Interino o Titular)

CARACTER DEL CARGO DOCENTE
(docente o administrativo o servicios generales),

DURACION DEL CARGO DOCENTE Del 1/9 al 31/12/83.-
(en el caso de Facultades y Escuelas)

DOMICILIO ACTUAL Y ANTERIORES Sarandí 219(Treinta y Tres)desde 19-3-82.-De 1982 a la fecha en Uruguiza 3081.-

TELEFONO 80.57.81

OPINION DEL JERARCA SOBRE EL CANDIDATO PROPUESTO Y LA NECESIDAD DE SU DESIGNACION La persona de referencia es un técnico responsable y capaz siendo su colaboración de suma importancia para el funcionamiento de la Cátedra.-

Ing. Agr. ARMANDO RABUFFETTI
DECANO INTERVENTOR
Firma del jerarca que propone
Pie de firma

ATENCION: TODA PROPUESTA DEBE CONSTAR DE ORIGINAL Y CUATRO COPIAS LEGIBLES
(solamente el original debe ser firmado)

***desde 1968 a la fecha.-

49470

SID : e/A
DII= s/s

CASTRO GULDENZOPH

Consalo

1.919.973-9

SBA 18.886

23 de Junio de 1958 - Minas

Dirección Nal. de Institutos Penales -

Trade Development Bank - (ambas anteriores)

AYUDANTE DE MATEMATICAS

Grado 1, 15 hs. sem.

INTERINO

DOCENTE

HASTA 31 DICIEMBRE DE 1983

NO

Actual: Daniel Muñoz 1910-

Anteriores: Miguelete 2182 - Edo. Acevedo 1616

QUIEN SUSCRIBE CONSIDERA QUE EL CANDIDATO PROPUESTO ESTA EN CONDICIONES DE DESEMPEÑAR SU CARGO A TOTAL SATISFACCION.

22 de agosto de 1983

UNIVERSIDAD DE LA REPUBLICA - Facultad de Humanidades y Ciencias - DECANATO - MONTEVIDEO

MIGUEL A. KLAPPENBACH
DECANO - INTERVENTOR

49471

Repartido Nº 5179

31D: c/Δ
DII: c/Δ

UNIVERSIDAD de la REPUBLICA

Facultad de Arquitectura

PROPUESTA DE DESIGNACION

APELLIDOS 1° y 2°..Dastugue Antunes.....

NOMBRE COMPLETO...Hugo.Ildefonso.....

CEDULA DE IDENTIDAD..2.627.729-3.....

CREDENCIAL CIVICA Serie.AIJA.....Número.16655.....

FECHA Y LUGAR DE NACIMIENTO..13.6.33 Tacuarembó..(Tbó).....

PROFESION..Arquitecto.....

OCUPACION ACTUAL Y ANTERIORES..Docente.Facultad de.Arquitectura,
Estudio.Particular//Jefe.de.Obras.(Mun.de.Tacuarembó)Arq.de.INVE-..
Arq. MTOP (Recon)

DENOMINACION DEL CARGO.Prof..Adjunto de.Taller.Sommer.....

(Grado materia y escalafón)

TIPO DE PROVISION DEL CARGO..Interino.....

(Docente,c administrativo o servicios grales)

DURACION DEL CARGO DOCENTE.1.6.83.al.31.12.83.....

(En el caso de Facultades y Escuelas)

DOMICILIO ACTUAL Y ANTERIORES..Ignacion Núñez 2118.//.....
Av. Italia 4321 y Santana.....

TELEFONO....562361.....

OPINION DEL JERARCA SOBRE EL CANDIDATO PROPUESTO Y LA NE-
CESIDAD DE SU DESIGNACION.....

.....

.....

.....

.....

MONTEVIDEO.....

Arq. [illegible]
Decano Interventor

49472

SID DII 3 s/s

UNIVERSIDAD DE LA REPUBLICA FACULTAD DE MEDICINA

PROPUESTA DE DESIGNACION

APELLIDOS 1o. y 2o. DIDIER FERNANDEZ.-

NOMBRE COMPLETO ISABEL ANA.-

CEDULA DE IDENTIDAD 1.143.663 :: Montevideo.-

CREDENCIAL CIVICA (Serie) AGB (Número) 7015.- Montevideo.-

FECHA Y LUGAR DE NACIMIENTO 4.1.48.- REDIT (NUEVA YORK).-

PROFESION MEDICO.PSIQUIATRA INFANTIL.-

OCUPACION ACTUAL Y ANTERIORES ASISTENTE HONORARIO (GDO.2) DEL CURSO DE PSIQUIATRIA INFANTIL DE LA ESCUELA DE GRADUADOS.-(Actual).-

DENOMINACION DEL CARGO ASIST. HONOR. (GDO.2) DEL CURSO DE PSIQUIAT. INFANTIL DE LA ESC. DE GRADUADOS.-
(Grado, Materia y Escalafón)

TIPO DE PROVISION DEL CARGO DESIGNACION CARGO HONORARIO
(Interino o titular)

CARACTER DEL CARGO DOCENTE.-
(docente o administrativo o servicios generales)

DURACION DEL CARGO DOCENTE 31.12.83.-
(en el caso de Facultades y Escuelas)

SI FUE DOCENTE ANTES ----------

¿ POR QUE CESO EN EL CARGO ? ----------

DOMICILIO ACTUAL Y ANTERIORES JUAN BENITO BLANCO 768 APTO. 801 (Actual).-

LUIS DE LA TORRE 568 (Anterior).-

TELEFONO 70.86.23.-

OPINION DEL JERARCA SOBRE EL CANDIDATO PROPUESTO Y LA NECESIDAD DE SU DESIGNACION .....
NO SE CONOCE SI EXISTEN ANTECEDENTES.-

Montevideo, 7 de Setiembre de 1983.-

Dr. GONZALO LAPIDO
DECANO INTERVENTOR

Firma del jerarca que propone
Pie de firma

ATENCION - TODA PROPUESTA DEBE CONSTAR DE ORIGINAL Y SIETE COPIAS LEGIBLES.
(solamente el original debe ser firmado)

49473

SIDS
DHS SA

ESTRICTAMENTE CONFIDENCIAL

Universidad de la República
FACULTAD DE AGRONOMIA

PROPUESTA DE DESIGNACION

APELLIDOS 1° y 2° DUTRA TONDO

NOMBRE COMPLETO CARMEN ALICIA

CEDULA DE IDENTIDAD 1.388.961 Mdeo.

CREDENCIAL CIVICA (Serie) BCA (Número) 75.635

FECHA Y LUGAR DE NACIMIENTO 16/6/55 en Tarariras(Colonia)

PROFESION Bachiller

OCUPACION ACTUAL Y ANTERIORES 4ºaño Lic.20 en 1973.-De 1974-77:preparatorios:Medicina y Agronomía.-De 1978 a la fecha estudiante de Facul-**

DENOMINACION DEL CARGO Ayudante Hónoraria de Microbiología
(Grado, Materia y Escalafón)

TIPO DE PROVISION DEL CARGO Titular
(Interino o Titular)

CARACTER DEL CARGO Docente(Honorario)
(docente o administrativo o servicios generales),

DURACION DEL CARGO DOCENTE _____
(en el caso de Facultades y Escuelas)

DOMICILIO ACTUAL Y ANTERIORES Caramurú(Punta Gorda)5918 desde 1960-81.-De 1981-82 en Fco.Aguilar 818 Ap.502.-De 1982 ala fecha en Rivera ****

TELEFONO 78.08.31

OPINION DEL JERARCA SOBRE EL CANDIDATO PROPUESTO Y LA NECESIDAD DE SU DESIGNACION La persona de referencia es un estudiante avanzado en la carrera de Ingeniero Agrónomo,siendo de importancia su colaboración en la Cátedra de Microbiología.

Firma del jerarca que propone
Pie de firma
Ing. Agr. ARMANDO RABUFFETTI
DECANO INTERVENTOR

ATENCION: TODA PROPUESTA DEBE CONSTAR DE ORIGINAL Y CUATRO COPIAS LEGIBLES
(solamente el original debe ser firmado)

**tad de Agronomía.-Trabajó en Semillería Beltrame en 1980.-

****3504 Ap.31.-

~~8[illegible]825~~

49474

SID 35/A
DII

FERNANDEZ FUENTES
FERNANDEZ FUENTES
MARIA BEATRIZ
María Beatriz

1.795.320-4

BDB 44.719

17 de abril de 1963 - Montevideo

Docente Ens. Secundaria - Banco de la República O. del Uruguay - ambos anteriores.

Ayudante de Física

Gdo. 1. 12 hs. sem.

Interino

Docente

Hasta 31 de diciembre de 1983

SI

Para ocupar el cargo por el que se la propone.

Actual: Monte Caseros 2931 ap.502

Anterior: San Borja 2852 bis.

La propuesta docente está capacitada, a juicio de quien suscribe, para desempeñar el cargo a total satisfacción.

22 de agosto de 1983

FACULTAD DE LA REPÚBLICA
Facultad de Humanidades y Ciencias
CONSEJO
MONTEVIDEO

8800029

MIGUEL A. KLAPPENBACH
DECANO - INTERVENTOR

49475

SD
SH 7 S/A

NOMBRES Y APELLIDOS DEL CONYUGUE:
CARLOS ALBERTO ARCARDINI CARLE.-

UNIVERSIDAD DE LA REPUBLICA FACULTAD DE MEDICINA

PROPUESTA DE DESIGNACION

APELLIDOS 1o. y 2o. JAUME RODRIGUEZ.-

NOMBRE COMPLETO MARIA CRISTINA.-

CEDULA DE IDENTIDAD 1.112.011-0.- Montevideo.-

CREDENCIAL CIVICA (Serie) BCA (Número) 43.938.- Montevideo.-

FECHA Y LUGAR DE NACIMIENTO 30.6.1947.- Montevideo.-

PROFESION MEDICO.-

OCUPACION ACTUAL Y ANTERIORES ASISTEMTE DE LA CLINICA GINECOTOCOLOGICA "C".(Actual).

DENOMINACION DEL CARGO ASISTENTE DE LA CLINICA GINECOTOCOLOGICA "C".-
(Grado, Materia y Escalafón)

TIPO DE PROVISION DEL CARGO DESIGNACION CARGO INTERINO
(Interino o titular)

CARACTER DEL CARGO DOCENTE.-
(docente o administrativo o servicios generales)

DURACION DEL CARGO DOCENTE 31.12.83.-
(en el caso de Facultades y Escuelas)

SI FUE DOCENTE ANTES NO.-

¿ POR QUE CESO EN EL CARGO ? NO.-

DOMICILIO ACTUAL Y ANTERIORES DURAZNO 1941 APTO. 001.- (Actual).-
DR. DECROLY 4884.- (Anterior).-

TELEFONO 4.46.49.-

OPINION DEL JERARCA SOBRE EL CANDIDATO PROPUESTO Y LA NECESIDAD DE SU DESIGNACION .....
NO SE CONOCE SI EXISTEN ANTECEDENTES.-

Montevideo, 7 de Setiembre de 1983.-

Dr. GONZALO LAPIDO
DECANO INTERVENTOR

Firma del jerarca que propone
Pie de firma

ATENCION - TODA PROPUESTA DEBE CONSTAR DE ORIGINAL Y SIETE COPIAS LEGIBLES.
(solamente el original debe ser firmado)

49476

SID
DII 3/A

UNIVERSIDAD DE LA REPUBLICA FACULTAD DE MEDICINA

PROPUESTA DE DESIGNACION

APELLIDOS 1o. y 2o. LOPEZ RIBOT

NOMBRE COMPLETO ADRIANA MARISA

CEDULA DE IDENTIDAD 1.745.647 MONTEVIDEO

CREDENCIAL CIVICA (Serie) B.Z.B. (Número) 49.642 MONTEVIDEO

FECHA Y LUGAR DE NACIMIENTO 29 DE MARZO DE 1962 MONTEVIDEO

PROFESION ESTUDIANTE

OCUPACION ACTUAL Y ANTERIORES ----------

DENOMINACION DEL CARGO AYUDANTE HONORARIO DEL DPTO. DE HISTOLOGIA Y EMBRIOLOGIA (GDO.1)
(Grado, Materia y Escalafón)

TIPO DE PROVISION DEL CARGO DESIGNACION CARGO HONORARIO
(Interino o titular)

CARACTER DEL CARGO DOCENTE
(docente o administrativo o servicios generales)

DURACION DEL CARGO DOCENTE HASTA EL 31.12.83
(en el caso de Facultades y Escuelas)

SI FUE DOCENTE ANTES NO

¿ POR QUE CESO EN EL CARGO ? NO

DOMICILIO ACTUAL Y ANTERIORES RAMON CACERES 549 esq. ISLAS CANARIAS (ACTUAL)

TELEFONO 38 56 87 (vecino)

OPINION DEL JERARCA SOBRE EL CANDIDATO PROPUESTO Y LA NECESIDAD DE SU DESIGNACION .....

NO SE CONOCE SI EXISTEN ANTECEDENTES.-

Montevideo, 23 de agosto de 1983.-

Dr. GONZALO LAPIDO
DECANO INTERVENTOR
Firma del jerarca que propone
Pie de firma

ATENCION - TODA PROPUESTA DEBE CONSTAR DE ORIGINAL Y SIETE COPIAS LEGIBLES.
(solamente el original debe ser firmado)

49477

SID 3 S/A
DII

UNIVERSIDAD DE LA REPUBLICA

FACULTAD DE MEDICINA

PROPUESTA DE DESIGNACION

APELLIDOS 1o. y 2o. LOPEZ GAMIO

NOMBRE COMPLETO PATRICIA

CEDULA DE IDENTIDAD 3.183.820-6 MONTEVIDEO

CREDENCIAL CIVICA (Serie) A.X.8. (Número) 23.104 MONTEVIDEO

FECHA Y LUGAR DE NACIMIENTO 1ero. DE DICIEMBRE DE 1962 MONTEVIDEO

PROFESION ESTUDIANTE

OCUPACION ACTUAL Y ANTERIORES ----------

DENOMINACION DEL CARGO AYUDANTE HONORARIO DEL DPTO. DE HISTOLOGIA Y EMBRIOLOGIA (GDO. 1)
(Grado, Materia y Escalafón)

TIPO DE PROVISION DEL CARGO DESIGNACION CARGO HONORARIO
(Interino o titular)

CARACTER DEL CARGO DOCENTE
(docente o administrativo o servicios generales)

DURACION DEL CARGO DOCENTE HASTA EL 31.12.83.
(en el caso de Facultades y Escuelas)

SI FUE DOCENTE ANTES NO

¿ POR QUE CESO EN EL CARGO ? NO

DOMICILIO ACTUAL Y ANTERIORES ELLAURI 910 (ACTUAL)

TELEFONO 712243

OPINION DEL JERARCA SOBRE EL CANDIDATO PROPUESTO Y LA NECESIDAD DE SU DESIGNACION .....

NO SE CONOCE SI EXISTEN ANTECEDENTES.-

Montevideo, 23 de agosto de 1983.-

Dr. GONZALO LAPIDO
DECANO INTERVENTOR
Firma del jerarca que propone
Pie de firma

ATENCION - TODA PROPUESTA DEBE CONSTAR DE ORIGINAL Y SIETE COPIAS LEGIBLES.
(solamente el original debe ser firmado)

49478

SID
DII 3 5/A

UNIVERSIDAD DE LA REPUBLICA FACULTAD DE MEDICINA

PROPUESTA DE DESIGNACION

APELLIDOS 1o. y 2o. MONTALBAN ARTECONA

NOMBRE COMPLETO ARIEL

CEDULA DE IDENTIDAD 1.237.689 MONTEVIDEO

CREDENCIAL CIVICA (Serie) B.C.A. (Número) 49984 MONTEVIDEO

FECHA Y LUGAR DE NACIMIENTO 4 DE ENERO DE 1952 MONTEVIDEO

PROFESION MEDICO

OCUPACION ACTUAL Y ANTERIORES

DENOMINACION DEL CARGO ASISTENTE DE LA CLINICA PSIQUIATRICA (GDO.2)
(Grado, Materia y Escalafón)

TIPO DE PROVISION DEL CARGO DESIGNACION CARGO INTERINO
(Interino o titular)

CARACTER DEL CARGO DOCENTE
(docente o administrativo o servicios generales)

DURACION DEL CARGO DOCENTE HASTA EL 31.12.83
(en el caso de Facultades y Escuelas)

SI FUE DOCENTE ANTES NO

¿ POR QUE CESO EN EL CARGO ? NO

DOMICILIO ACTUAL Y ANTERIORES GARIBALDI 2859 APTO.202 (ACTUAL)
AVDA.ITALIA 4337 APTO.1 (ANTERIOR)

TELEFONO 80 34 93

OPINION DEL JERARCA SOBRE EL CANDIDATO PROPUESTO Y LA NECESIDAD DE SU DESIGNACION

NO SE CONOCE SI EXISTEN ANTECEDENTES.-

Montevideo, 22 de noviembre de 1983.-

680682

Dr. GONZALO LAPIDO
DECANO INTERVENTOR
Firma del jerarca que propone
Pie de firma

ATENCION - TODA PROPUESTA DEBE CONSTAR DE ORIGINAL Y SIETE COPIAS LEGIBLES.
(solamente el original debe ser firmado)

49479

SID
DII 5/A

PIN ISASMENDI

OSCAR DANIEL

1.220.301-2

BCA 68.728

3, Diciembre de 1959 - Mvdeo.

INAPE (Única)

AYUDANTE DE OCEANOGRAFIA

GR.1, 12 hs. sem.)

INTERINO

DOCENTE

HASTA 31 de DICIEMBRE DE 1983

NO

Mateo Vidal 3304 - (Único)

81-15-21

QUIEN SUSCRIBE CONSIDERA QUE EL CANDIDATO PROPUESTO ESTA CAPACITADO PARA DESEMPEÑAR LAS TAREAS A SU CARGO A TOTAL SATISFACCION.

22 de agosto de 1983

UNIVERSIDAD DE LA REPUBLICA - Facultad de Humanidades y Ciencias - DECANATO - MONTEVIDEO

MIGUEL A. KLAPPENBACH
DECANO - INTERVENTOR

49480

SID = e/A
DIT = e/A

ESTRICTAMENTE CONFIDENCIAL

Universidad de la República
FACULTAD DE AGRONOMIA

PROPUESTA DE DESIGNACION

APELLIDOS 1° y 2° ROVIRA MOLINS

NOMBRE COMPLETO JAIME SAUL

CEDULA DE IDENTIDAD 519.167

CREDENCIAL CIVICA (Serie) AMA (Número) 19.487

FECHA Y LUGAR DE NACIMIENTO 8/9/27 en Montevideo

PROFESION Ingeniero Agrónomo

OCUPACION ACTUAL Y ANTERIORES De 5/55-2/73:Est.Exp.Paysandú.-De 1955-73 Docente en Facultad de Agronomía.-En FUCREA de 2/73-9/75.- De 9/75 **

DENOMINACION DEL CARGO Profesor de Prod.Animal, ~~GRADO 3~~ 5 con 20hs.sem.
(Grado, Materia y Escalafón)

TIPO DE PROVISION DEL CARGO TITULAR
(Interino o Titular)

CARACTER DEL CARGO DOCENTE
(docente o administrativo o servicios generales).

DURACION DEL CARGO DOCENTE Del 1/9 al 31/12/83
(en el caso de Facultades y Escuelas)

DOMICILIO ACTUAL Y ANTERIORES De 1973 a la fecha en Luis de la Torre 468

TELEFONO 70.05.09

OPINION DEL JERARCA SOBRE EL CANDIDATO PROPUESTO Y LA NECESIDAD DE SU DESIGNACION La persona de referencia es un técnico responsable y capaz siendo su colaboración de suma importancia para la Cátedra.

Ing. Agr. ARMANDO RABUFFETTI
DECANO INTERVENTOR
Firma del jerarca que propone
Pie de firma

ATENCION: TODA PROPUESTA DEBE CONSTAR DE ORIGINAL Y CUATRO COPIAS LEGIBLES
(solamente el original debe ser firmado)

**al 9/79:Presidente en la Comisión Honoraria del Plan Agropecuario.-De 9/79 al 2/81 en Actividad Privada .-De 1981 a la fecha:Asesor del Ministro del M.G.P..

49481

SID
DII S/A

UNIVERSIDAD DE LA REPUBLICA

FACULTAD DE MEDICINA

PROPUESTA DE DESIGNACION

APELLIDOS 1o. y 2o. SISTO CASTRO

NOMBRE COMPLETO GABRIELA ROSANNA

CEDULA DE IDENTIDAD 1.585.781-8 MONTEVIDEO

CREDENCIAL CIVICA (Serie) B.1.8a. (Número) 30.675 MONTEVIDEO

FECHA Y LUGAR DE NACIMIENTO 6 DE DICIEMBRE DE 1962 MONTEVIDEO

PROFESION ESTUDIANTE

OCUPACION ACTUAL Y ANTERIORES -----

DENOMINACION DEL CARGO AYUDANTE HONORARIO DEL DPTO. DE HISTOLOGIA Y EMBRIOLOGIA (GDO.1)
(Grado, Materia y Escalafón)

TIPO DE PROVISION DEL CARGO DESIGNACION CARGO HONORARIO
(Interino o titular)

CARACTER DEL CARGO DOCENTE
(docente o administrativo o servicios generales)

DURACION DEL CARGO DOCENTE HASTA EL 31.12.83
(en el caso de Facultades y Escuelas)

SI FUE DOCENTE ANTES NO

¿ POR QUE CESO EN EL CARGO ? NO

DOMICILIO ACTUAL Y ANTERIORES JULIO A.ROLETTI 3214 (ACTUAL)

TELEFONO 58 51 22

OPINION DEL JERARCA SOBRE EL CANDIDATO PROPUESTO Y LA NECESIDAD DE SU DESIGNACION .....

NO SE CONOCE SI EXISTEN ANTECEDENTES.-

Montevideo, 23 de agosto de 1983.-

030688

Dr. GONZALO LAPIDO
DECANO INTERVENTOR
Firma del jerarca que propone
Pie de firma

ATENCION - TODA PROPUESTA DEBE CONSTAR DE ORIGINAL Y SIETE COPIAS LEGIBLES.
(solamente el original debe ser firmado)

49482

SID
DII 5/a

UNIVERSIDAD DE LA REPUBLICA FACULTAD DE MEDICINA

PROPUESTA DE DESIGNACION

APELLIDOS 1o. y 2o. ~~VALENTIN PEREZ~~ VALENTIN PEREZ

NOMBRE COMPLETO LAURA

CEDULA DE IDENTIDAD ~~1.995.387~~ 1.795.387 MONTEVIDEO Mdeo.

CREDENCIAL CIVICA (Serie) B.D.B. (Número) 42228 MONTEVIDEO Mdeo

FECHA Y LUGAR DE NACIMIENTO 4 DE OCTUBRE DE 1962 MONTEVIDEO Mdeo.

PROFESION ESTUDIANTE

OCUPACION ACTUAL Y ANTERIORES ---

DENOMINACION DEL CARGO AYUDANTE HONORARIO DEL DPTO. DE HISTOLOGIA Y ENBRIOLOGIA (GDO.1)
(Grado, Materia y Escalafón)

TIPO DE PROVISION DEL CARGO DESIGNACION CARGO HONORARIO
(Interino o titular)

CARACTER DEL CARGO DOCENTE
(docente o administrativo o servicios generales)

DURACION DEL CARGO DOCENTE HASTA EL 31.12.83
(en el caso de Facultades y Escuelas)

SI FUE DOCENTE ANTES NO

¿ POR QUE CESO EN EL CARGO ? NO

DOMICILIO ACTUAL Y ANTERIORES OFICIAL 3 No.5672 LA CRUZ (ACTUAL)

TELEFONO ---

OPINION DEL JERARCA SOBRE EL CANDIDATO PROPUESTO Y LA NECESIDAD DE SU DESIGNACION

NO SE CONOCE SI EXISTAN ANTECEDENTES.-

Montevideo, 23 de agosto de 1983.-

Dr. GONZALO LAPIDO
DECANO INTERVENTOR

Firma del jerarca que propone
Pie de firma

ATENCION - TODA PROPUESTA DEBE CONSTAR DE ORIGINAL Y SIETE COPIAS LEGIBLES.
(solamente el original debe ser firmado)

49483

Repartido Nº 5/79

SIDE S/D

UNIVERSIDAD de la REPUBLICA

Facultad de Arquitectura

PROPUESTA DE DESIGNACION

APELLIDOS 1º y 2º... Milanta Etchevarría

NOMBRE COMPLETO... Milanta Etchevarría Helena

CEDULA DE IDENTIDAD... 1.584.580-7

CREDENCIAL CIVICA Serie. CHO. (tarjeta) Número. 3489

FECHA Y LUGAR DE NACIMIENTO. 21.4.59 Montevideo

PROFESION... Bachiller

OCUPACION ACTUAL Y ANTERIORES. Estudiante Auxiliar en Fac. de Arquitectur // Estudio Arq. Chelle- Estudio - Bazzurro - Blitzer- Cazobón

DENOMINACION DEL CARGO. Estudiante Auxiliar-Estabilidad I

(Grado materia y escalafón)

TIPO DE PROVISION DEL CARGO. Interino

(Docente,c administrativo o servicios grales)

DURACION DEL CARGO DOCENTE. 24.9.82 al 31.12.82

(En el caso de Facultades y Escuelas)

DOMICILIO ACTUAL Y ANTERIORES. Nitrai 962

TELEFONO. 512139

OPINION DEL JERARCA SOBRE EL CANDIDATO PROPUESTO Y LA NECESIDAD DE SU DESIGNACION.....

MONTEVIDEO.....

Arq. RECLUS ARIEDO
Decano Interventor

49484

Repartido Nº 5/79

SID 3S/1
DII

UNIVERSIDAD de La REPUBLICA

Facultad de Arquitectura

PROPUESTA DE DESIGNACION

APELLIDOS 1° y 2°..Villaverde Loriente.....

NOMBRE COMPLETO...Alberto Enrique.....

CEDULA DE IDENTIDAD.1.293.640.....

CREDENCIAL CIVICA Serie..BCA.....Número..70055.....

FECHA Y LUGAR DE NACIMIENTO..26.8.69 Montevideo.....

PROFESION.....Bachiller.....

OCUPACION ACTUAL Y ANTERIORES..Docente de Fac. de Arquitectura

.....

DENOMINACION DEL CARGO..Ayudante de Diapositivas.....

(Grado materia y escalafón)

TIPO DE PROVISION DEL CARGO..Interina.....

(Docente,c administrative o servicios grales)

DURACION DEL CARGO DOCENTE...16.8.83 al 31.12.83.....

(En el caso de Facultades y Escuelas)

DOMICILIO ACTUAL Y ANTERIORES..Pablo Podesta 1390-Liverpool 1629

.....

TELEFONO..[illegible].....

OPINION DEL JERARCA SOBRE EL CANDIDATO PROPUESTO Y LA NE-

CESIDAD DE SU DESIGNACION.....

.....

.....

.....

.....

MONTEVIDEO.....

830608

Arq.ABELUS ANEMEDO
Decano Interventor

49485

Repartido Nº 5/79

SLD: e/s
DDI e/s

UNIVERSIDAD de La REPUBLICA

Facultad de Arquitectura

PROPUESTA DE DESIGNACION

APELLIDOS 1º y 2º...Salgueiro Cervendia.....

NOMBRE COMPLETO.....Jorge Marcos.....

CEDULA DE IDENTIDAD..1.105.120-2.....

CREDENCIAL CIVICA Serie..BPB.....Número.10447.....

FECHA Y LUGAR DE NACIMIENTO.3.4.48 Montevideo.....

PROFESION.....Arquitecto .....

OCUPACION ACTUAL Y ANTERIORES. Ejercicio libre de la profesión.

Constructor,. Docente de la Facultad de Arquitectura //Docente Liceo

Francés-Constructor- Dibujante

DENOMINACION DEL CARGO....Asistente de Construcción.II .....

(Grado materia y escalafón)

TIPO DE PROVISION DEL CARGO.Interino .....

(Docente,c administrativo o servicios grales)

DURACION DEL CARGO DOCENTE.13.9.83.al 31.12.83.....

(En el caso de Facultades y Escuelas)

DOMICILIO ACTUAL Y ANTERIORES. Yacabu 1663 .....

Uruguayana 3260- Echeverría 559.....

TELEFONO..596932.....

OPINION DEL JERARCA SOBRE EL CANDIDATO PROPUESTO Y LA NE-

CESIDAD DE SU DESIGNACION.....

.....

.....

.....

.....

MONTEVIDEO.....

Arq.RECLUS ARIBEDO
Decano Interventor

49486

Repartido Nº 5/79

UNIVERSIDAD de La REPUBLICA

Facultad de Arquitectura

PROPUESTA DE DESIGNACION

APELLIDOS 1º y 2º..Peluffo Porto.....

NOMBRE COMPLETO...Roberto.....

CEDULA DE IDENTIDAD..1.749.577.....

CREDENCIAL CIVICA Serie AZA.....Número 26549.....

FECHA Y LUGAR DE NACIMIENTO..1.10.54.Montevideo.....

PROFESION Estudiante.....

OCUPACION ACTUAL Y ANTERIORES..Ayudante de Acondicionamiento Térmico en Fac de Arquitectura //BPS-Banco La Caja Obrera.

DENOMINACION DEL CARGO Ayudante de Acondicionamiento Térmico (5.Hs.)

(Grado materia y escalafón)

TIPO DE PROVISION DEL CARGO..Interino.....

(Docente,c administrativo o servicios grales)

DURACION DEL CARGO DOCENTE..20.8.79 al 31.12.79.....

(En el caso de Facultades y Escuelas)

DOMICILIO ACTUAL Y ANTERIORES. Charrúa 2647 Ap.4.//Asunción 1331 Ap.106.....

TELEFONO.47063.....

OPINION DEL JERARCA SOBRE EL CANDIDATO PROPUESTO Y LA NECESIDAD DE SU DESIGNACION.....

.....

.....

.....

.....

MONTEVIDEO.....

49487

Arq.RECLUS ALBEDO
Decano Interventor

STD = S/D
DID = S/D

UNIVERSIDAD DE LA REPUBLICA FACULTAD DE MEDICINA

PROPUESTA DE DESIGNACION

APELLIDOS 1o. y 2o. VIZZIANO CANTONNET

NOMBRE COMPLETO DENISE

CEDULA DE IDENTIDAD 1.673.641 MONTEVIDEO

CREDENCIAL CIVICA (Serie) A.M.B. (Número) 6409 MONTEVIDEO

FECHA Y LUGAR DE NACIMIENTO 17 DE DICIEMBRE DE 1958 MONTEVIDEO

PROFESION ESTUDIANTE

OCUPACION ACTUAL Y ANTERIORES ----------

DENOMINACION DEL CARGO AYUDANTE HONORARIO DEL DPTO.DE HISTOLOGIA Y EMBRIOLOGIA (GDO 1)
(Grado, Materia y Escalafón)

TIPO DE PROVISION DEL CARGO DESIGNACION CARGO HONORARIO
(Interino o tituiar)

CARACTER DEL CARGO DOCENTE
(docente o administrativo o servicios generales)

DURACION DEL CARGO DOCENTE HASTA EL 31.12.83
(en el caso de Facultades y Escuelas)

SI FUE DOCENTE ANTES NO

¿ POR QUE CESO EN EL CARGO ? NO

DOMICILIO ACTUAL Y ANTERIORES CONTINUACION MELO 2584 APTO.004 MONTEVIDEO (ACTUAL)

TELEFONO 20 12 74

OPINION DEL JERARCA SOBRE EL CANDIDATO PROPUESTO Y LA NECESIDAD DE SU DESIGNACION .....

NO SE CONOCE SI EXISTEN ANTECEDENTES.-

Montevideo, 23 de agosto de 1983.-

Dr. GONZALO LAPIDO
DECANO INTERVENTOR

Firma del jerarca que propone
Pie de firma

ATENCION · TODA PROPUESTA DEBE CONSTAR DE ORIGINAL Y SIETE COPIAS LEGIBLES.
(solamente el original debe ser firmado)

49488

POLICIA DE MONTEVIDEO
DIRECCION DE INVESTIGACION E INTELIGENCIA.-
DEPARTAMENTO Nro. III
---(SECCION FICHERO)---

M E M O R A N D U M Nro. 3927/983/GP/cf.

REFERENCIA:- Pedido de Informes Nro. 218/983.

DESTINO:- Dpto. C-2. ESTADO.--- - - - - - - -

.....

I)-REFERENTE:- AGUIAR MAGALLANES, Ruben Vicente.
REGISTRADOS:- AGUIAR MAGALLANES, Ruben Vicente.
DOCUMENTO:- C.C. ARB Nro. 9590.
DOMICILIO:- Av. 18 de Julio Nro. 2037, Apt. 606. (1975).
DATOS PERS.:- Argentino, nacido en La Plata el 14 de enero de 1936.
OCUPACION:- Arquitecto. Profesor de Dibujo del Liceo Zorrilla.
ANOTACIONES:- 6/X/975:- Con fecha 29/IX/975 y de acuerdo a un Memorandum Nro. 1098 de la Secc. 10a. en el que se eleva un panfleto relativo a la detención de los profesores Caycta, Guidotti y Genovese, profiriendo improperios contra las autoridades de la Enseñanza apareciendo en su sobre dirido a Ruben Aguiar, con domicilio en Chana Nro. 2196, Apt. 1. Averiguaciones realizadas en el D-4 se establece que es la persona a quien iba dirigida La carta.

. . . . . .

2)-REFERENTE:- BERMUDEZ VARELA, Alicia María.
REGISTRADOS:- BERMUDEZ VARELA, Alicia María.
DOMICILIO:- Anal. Flores Nro. 4811.
DATOS PERS.:- Nacida el 8/XII/954.
OCUPACION:- Estudiante de Agronomía.
OTROS DATOS:- No se registra.
ANOTACIONES:- 6/VII/983:- Según Microfilm incautado por COCOA., en Diciembre de 1981, afiliado Nro. 31.105 a la UJC., desde el 30/VI/971, siendo presentada por Mateo AGUILO y J. GIAMBRUNO, militando en el Secc. Universitario.--- - - - - - - - - - - - - - -

. . . . . .

3)-REFERENTE:- CARDOZO SARAVIA, Osvaldo.
REGISTRADOS:- CARDOZO SARAVIA, Osvaldo.
DOCUMENTO:- C.I. Nro. 935.199.- C.C. AVA Nro. 11.932.
DOMICILIO:- Anal. Urquiza Nro. 3081.
DATOS PERS.:- Nacido el 27/XI/941, hijo de Manuel y Carolina.
OCUPACION:- Ing. Agrónomo.
ANOTACIONES:- 20/XII/978:- Integrante del Comité de Base del FRENTE AMPLIO de Funcionarios Universitarios, Técnicos y Docentes de la Ciudad de Colonia .- 22/VIII/983:- Con fecha 8/VI/983, presenta una nota al Sr. Jefe de Policía de Montevideo, solicitando se revea su situación. De acuerdo a descargo presentado acepta explícitamente la detención que antecede. Según Dilig. de Secretaría DII., se informa que en caso de solicitar CHPCP, se encontraría encuadrado en la Categoría "B" del citado documento.-

3

. . . . . .

Según asunto del 21/VII/983 de la Dir. de Secretaría Gral. se informa que acorde a los informes favorables recogidos se dispone que se encuadre en la Categoría "A" de CHPCP.- El 8/VIII/983, se notifica de la resolución que antecede.--- - - - - - -

. . . . . MLB

4)-REFERENTE:- DASTUGUE ANTUNES, Hugo Ildefonso.
REGISTRADOS:- DASTUGUE, Hugo.
OCUPACION:- Arquitecto.
DEMAS DATOS:- No se registra.
ANOTACIONES:- 10/XI/968:- "EL POPULAR" del 2/X/968:- Firmante de una nómina de adherentes a la Sociedad de Arquitectos del Uruguay, en solidaridad con la Universidad y por el Pronto levantamiento de las Medidas Prontas de Seguridad.--- - - - - - -

. . . . . MLB

5)-REFERENTE:- ROVIRA MOLINS, Jaime Saúl.
REGISTRADOS:- ROVIRA, Jaime.
OCUPACION:- Ingeniero Agrónomo.
DEMAS DATOS:- No se registra.
ANOTACIONES:- 22/VIII/978:- Integra nómina de docentes dada a publicidad el 28/VI/968, por la Federación de Docentes Universitarios del Uruguay, que suscriben un COMPROMISO en el que rechazan y se comprometen a resistir todo tipo de intervención del PE., en la Universidad de la República.- REFERENTE A LAS DEMAS ANOTACIONES DEL TITULAR NO REGISTRAN CARACTER NEGATIVO.--

. . . . . MLB

6)-REFERENTE:- SALGUEIRO GARMENDIA, Jorge Marcos.
REGISTRADOS:- SALGUEIRO, Jorge.
DOMICILIO:- Caraballo Nro. 1189, Apt. 14.
DEMAS DATOS:- No se registra.
ANOTACIONES:- 14/XII/967:- Según material obtenido en el allanamiento efectuado en la sede del PARTIDO SOCIALISTA, integra el Comité Amigos de EL SOL.--- - - - - - - - - - - - - - - - -

. . . . . MLB

7)-REFERENTE:- VIZZIANO CANTONNET, Denise.
REGISTRADOS:- VIZZIANO CANTONNET, Danise.
DOMICILIO:- Continvación Melo Nro. 2514. Ap. 004
DATOS FIS.:- Oriental, de 25 años de edad.
OCUPACION:- Estudiante de Humanidades.
ANOTACIONES:- 19/III/983:- Por R. de Nov. de la DII., del 16/III/983 se informa que se procede a su identificación por hallarse vendiendo la revista "INFORME ESPECIAL" frente a la Facultad de Humanidades en ocasión de realizarse los exámenes de ingreso a las distintas Facultades para el año 1983.- Interrogada expresó que la revista fue confeccionada por estudiantes de la Academia de Ciencias Económicas y de Ingeniería fue impresa en IMCO (Imprenta Cooperativa) y tiene el depósito legal Nro. 183.612/983. En la misma se publican reportajes a distintas personalidades sobre el examen de ingreso a las Facultades Su material viene siendo estudiado.--- - - - - - - - - - - - - - - -

. . . . . MLB

. . . . . .

/// N O T A

- Se deja constancia que a pesar de la similitud de nombres cabe la posibilidad de que no se trate de las mismas personas.--- -

- Referente a las demás personas individualizadas en la solicitud sujeta las mismas no registran anotaciones en esta Agencia.--- -

. . . . . .

Montevideo, Octubre 12 de 1983.-.

EL JEFE DEPTO. 3

Carlos M. de los Santos Carnelli
COMISARIO

NOMINA DE PROFESORES DE LA ESCUELA DE LA CONSTRUCCION

ING. C. CARCAVALLO

1. ACEVEDO JAPAVAIRE, Luis Pascual
   C.I. 1.175.871
   C.C. BLA 17.718
   DOM: Hocquart 2126 ap.3

2. AGUIAR VITACA, Sergio Andres
   C.I. 1.298.440
   C.C. BCA 66.730
   DOM: Rivera 4545

3. ALBORNOZ AREBALO, Alicia
   C.I. 1.715.055
   C.C. BCA 72.028
   DOM: Samuel blixen 4686 bis ap. 005

4. ALVAREZ MESSANO, Laura
   C.I. 1.188.988
   C.C. DBA 10.073
   DOM: Florencio Sanchez 2744

5. ALVES DELFINO, Arnaldo
   C.I. 1.078.547-6
   C.C. AOB 5.163
   DOM:BRAZO LARGO 3740

6. AMARO SILVA, Ricardo
   C.I. 1.383.918
   C.C. BUB 20.954
   DOM:Dr. Duvinioso Terra 2129 A ap.12

7. ARAUJO ZAPATA, Luz Marina Suarez
   C.I. 1.645.996-2
   C.C. BKA 13.211
   DOM:Eduardo Acevedo 1426 ap. 203

8. ARDITO SILVA, LOrenzo Ramon
   C.I. 347.071
   C.C. BHA 2.361
   DOM: E. Raña 2968

9. AZNAREZ LAMBACHA, Maria Laura
   C.I. 36.656
   C.C. OFE 1.976
   DOM:Juan C. Dighiero 2464

10. AZZINARI PEREYRA, Antonio
    C.I. 1.084.392
    C.C. ATB 7.411
    DOM:Presidente Berro 2738

11. BABELA KUCZERA, Mirtha Ivonne
    C.I. 1.505.449-6
    C.C. BRA 27.132
    DOM: Cont. Victor Hugo 971

12. BACCHETTI BLIXEN, Ana Maria Garcia
    C.I. 718.396-4
    C.C.ALB 7.284
    DOM:Reconquista 256 ap.9

49492

13. BALBI MACIEL, Julio Cesar
C.I. 1.430.634
C.C. BNA 23.094
DOM:El Iniciador 1628 ap.1

14. BAZALLO GENTA, Dumas Abel
C.I. 971.481
C.C. BIB 4.592
DOM: D.A. Larrañaga 4358

15. BELLO GARCIA, Jorge Vicente
C.I. 1.142.338
C.C. BLA 18.530
DOM: Benito Suarez 3447

16. BLANCO RIVERA, Miguel Angel
C.I. 930.454-0
C.C. BQA 10.025
DOM:Br. Artigas 4053 ap. 1

17. BLUMSTEIN DIBER, Jose
C.I. 504.264
C.C. AZA 9.602
DOM: Av. Fco. Soca 1270 ap. 101

18. BONALDI VAZ, Humberto Oscar
C.I. 1.019.875
C.C. BQB 11.632
DOM:Hipolito Irigoyen 2432

19. BOTANA GARCIA, Marisa Ortiz
C.I. 1.207.988-1
C.C. ANB 9.414
DOM: Ramon Masini 3339

20. BRANDI CORREA, Italo Omar
C.I. 1.817.110
C.C. BZB 44.218
DOM: 2 de mayo 1369 bis

21. BUQUET LAURES, Conrado Pedro
C.I. 1.265.923
C.C.AXB 15.677
DOM: Rbla. Mahatma Gandhi 461 ap. 001

22. CABARAVILLE ACCIARI, Alberto Fidias
C.I. 34.899
C.C. SAA27.881
DOM: AV. Lib. J.A. Lavalleja 1632 ap. 401

23. CALLERO VILLANUEVA,Carlos Raul
C.I. 1.396.400
C.C. BLA 19.902
DOM:Luis Melian Lafinur 2231

24. CAMACHO PEREZ,Elbio
C.I. 667.362
C.C. BPA 5.331
DOM:Prudencio Vazquez y Vega 1135

49493

25. CAMPOS GHIRARDELLI, Ricardo
C.I. 273.244
C.C. AXB 6.545
DOM: Lauro Muller 1843

26. CAPUCCINI, Miguel Antonio
C.I. 557.154
C.C. BNB 11.114
DOM: Juan Rosas 4039

27. CARBAJAL ARREGUI, Miguel Pablo
C.I. 1.867.852-8
ANA 5.655
DOM: Minas 1582 piso 3

28. CARDANI GUDINO, Sergio
C.I. 1.834.470-9
C.C. BDB 43.689
DOM: Raisignier 2504

29. CARNELLI CAUCI, Raul Eduardo
C.I. 1.252.414-3
C.C. BQB 16.080
DOM: Salvador Garcia Pintos 1085

30. CASTRO TIRABOSCHI, Olga Carolina
C.I. 932.341
C.C. BDB 23.224
DOM: Martin C. Martinez 2162

31. CAZALA MEDIN, Gustavo
C.I. 1.927.812
C.C. BMA 23.645
DOM: Enrique Martinez 1769 ap.3

32. CERES DELLALUNA, Luis
C.I. 926.772
C.C. AXA 19.913
DOM: Libertad 2348 ap. 308

33. CESARINI ARRUA, Lourdes Inmaculada
C.I. 63.303
C.C. JBA 4.796
DOM: Feliciano Rodriguez 3118 ap. 8

34. CHUCCA SOUBES, Nelson Raul
C.I. 1.387.968
C.C. AQA 11.982
DOM: Larrobla 975 ap. 8

35. CHOCHO MAGLIO, Roberto Oscar
C.I. 1.221.052-4
C.C. CMC 6.303
DOM: 22 y Circunvalación S/Nº

36. CLARES HERNANDEZ, Santiago
C.I. 1.548.068-5
C.C. CLA 9.465
DOM: Centenario 3232 ap. 301 P3 P500 B 34

38 COCCO BULDAIN, Marta Renee
C.I. 1.476.418
C.C. BMA 21.622
DOM: Millan 3144

38 CODINA VINAGRE, Hector
C.I. 779.411
C.C. BMB 12.863
DOM: Brisas del Mar

39 COMBOL MARTINEZ, Ana Maria
C.I. 1.274.477
C.C. BAB 33.406
DOM: Jose Leguizamon 3761

40 CORBO ZABALETA, Hector
C.I. 1.093.458
C.C. BDA 34.687
DOM: Timoteo Aparicio 4736

41 CORRALES LORES, Carlos Alberto
C.I. 1.348.363-5
C.C. BLB 26.047
DOM: Mercedes 822 ap. 309

42 CORREA AYDO, Luis Maria
C.I. 1.309.719-7
C.C. BKA 12.842
DOM: Blandengues 1717 ap.7 P 1

43 COSAS PARADA, Maria Luisa
C.I. 41.642
C.C. SAA 30.227
DOM: Santana 1684 ap.22

44 CURBELO LACUESTA, Juan Eduardo
C.I. 1.204.038
C.C. BCA 60.891

45 DA COSTA LOPEZ, Gustavo Luicio
C.I. 1.252.426
C.C.BMB 20.277
DOM: GUAVIYU 3288

46 DA GRACA RAFFO, Jorge Gustavo
C.I. 2.776.438-0
C.C. AXB 22.693
DOM: Ellauri 221 ap. 3

47 DAMASCO MACHADO, Silvia Ester
C.I. 1.141.865
C.C. AXA 16.467
DOM: Echeverria 603

48 DAURIA CHIROLO, Ricardo Jose
C.I. 767.644-6
C.C.BLA 14.278
DOM: Martin C. Martinez 2162

SID ? S/A
DII

SID = S/A
DII = C/A

SID } S/A
DII

49495

49 DAVYT JOURDAN, Raquel Margarita
C.I. 2.609.767-1
C.C. NDA 5.791
DOM:Cno.Carrasco 4680 Block A torre 5 ap.610

50 DE LOS CAMPOS ACOSTA, Mario
C.I. 1.171.384
C.C. BEA 7.404
DOM: Yaguaron 1871 ap. 102

51 DEANESSI PRIORE, Nicolas Nelson
C.I. 1.697.057
C.C. ACO 9.469
DOM: Colon 1319 ap. 14

52 DI GIOVANNI SANTALUCIA, Miguel
C.I. 438.150
C.C. BZA 14.044
DOM: Bartolome Mitre 1330 ap.4

53 ECHEVARRIAHOFFMAN, Luis Jorge
C.I. 1.356.404-9
C.C. BOA 58.133
DOM: Callao 3396

54 ELOLA VERDCAY, Leonel Druva
C.I. 1.586.842
C.C. BBB 29.497
DOM: Jose Llupes 6110

55 ETCHEPARE MASSAFERRO, Maria Margarita
C.I. 814.079
C.C. BMB 15.885
DOM: Enrique Martinez 1649 ap. 2

56 FALCO ACEVEDO, Fernando Alberto
C.I. 1.324.761
C.C. BCB 23.221
DOM: Luis P. Cantu 3454 Ruta 8 Km. 16

57 FALCON PUNALES, Julio Fernando
C.I. 1.709.388
C.C. BOA 59.213
DOM: Venecia 3594 ap. 2

58 FANDINO OLIVERA, Gabriel
C.I. 1.585.160
C.C. AKA 10.758
DOM: Domingo Arena 4346

59 FERNANDEZ CORNIA, Ariel Anibal
C.I. 1.512.729-7
C.C. BZA 29.769
DOM: Bartenes 525

60 FERNANDEZ IGLESIAS, Luis Alberto
C.I. 1.010.311
C.C. BKA 10.037
DOM: Dr. Pugnalini 1910

61 FERNANDEZ NICOLINI, Jose Enrique
C.I. 1.275.009-3
C.C. AVA 12.239
DOM: Rey Barboza 1270

SID ? S/A
DII)

SID ? S/A
DII)

SID } e/A
DII }

SID) S/A
DII)

SID = S/A
DII = e/A

SID } S/A
DII }

SID = S/A
DII = e/A

SID } S/A
DII }

SID } e/A
DII }

SID = ANEXO-I e/A

49496

61. FERNANDEZ SERRON, Maria Gabriela
C.I. 2.798.499-8
C.C. BXX BCA 70.852
DOM: Rivera 4422

63. FERREIRA GOMEZ, Enrique
C.I. 1.072.155
C.C. AQA 10.645
DOM: Maldonado 2018

64. FERREIRA MAIDANA, Ramon Jose Maria
C.I. 1.657.730-4
C.C. AKA 10.382
DOM: Cno. Andaluz Km 4.500

65. FIGALLO SANTANGELO, Marisa Lourdes
C.I. 1.511.582
C.C. BBB 30.141
DOM: Canstatt 3473 bis

66. FILIPINI LEAL, Juan Carlos
C.I. 994.611
C.C. BFB 4.303.
DOM: Guadalupe 1888 ap. 204

67. FIORINA ALBANO, Mario Angel
C.I..833.094
C.C. AZA 17.057
DOM: Joaquin de Salterain 960

68. FRANZA PAPUNI, Americo Heber
C.I. 1.110.359-2
C.C. BMB 10.328
DOM: Valeriano 1715

69. FRIGERIO MORA, Eugenio Carlos
C.I. 1.583.620-6
C.C. BMA 23.754
DOM: Luis A. de Herrera 4059

70. GADEA BANCHERO, Martha Lilia
C.I. 878.958
C.C. BZB 28.561
DOM: Julio Millot 739

71. GALLESIO GRECO, Juan Carlos
C.I. 2.505.224-2
C.C. OBD 4.111
DOM: Magallanes 1257

72. GALLI HERRERO, Heber Mario
C.I. 1.194.047
C.C. BUB 20.493
DOM: Martin Berinduague 283

73. GIL ALVAREZ, Joaquin
C.I. 1.262.537
C.C. ATB 8.773
DOM: Pte. Batlle 2535

SID } S/A
DII }

SID = S/A
DII = C/A

SID = S/A
DII = C/A

SID = C/A
DII = S/A

SID = C/A
DII = S/A

SID } S/A
DII }

SID } C/A
DII }

SID } S/A
DII }

49497

74 GIURELLO SCHICKENDANTZ, Amilcar Nestor
C.I. 516.895
C.C. AQB 3.016
DOM: Jose E. Rodo 2315

75 GONZALEZ ANCHETA, Florentino
C.I. 762.720
C.C. BTA 3.531
DOM: Tupambae 4817 ap. 1

76 GONZALEZ FACAL, Graciela Renee
C.I. 1.512.044
C.C. BIA 5.648
DOM: Av. Italia 3766

SID } S/A
DII }

GONZALEZ PRISCOLIN, Gabriel Orosman
C.I. 1.395.065
C.C. BXB 8.493
DOM: Dr. Luis B.Berres 4136

SID = S/A
DII = C/A

78 GUERRA CAPUSIS, Gustavo Alberto
C.I. 1.714.896
C.C. AOB 7.182
DOM: Santiago de Chile 1128 ap. 2

SID - C/A
DII = S/A

79 GUIDO SERANTES, Miguel Leoncio
C.I. 543.901-4
C.C. BAB 10.200
DOM: Mones Roses 5933

SID } C/A
DII }

80 HALEGOA ALFISI, David Walter
C.I. 1.105.269
C.C. BCH 47.023
DOM: Amberes 5925

SID } C/A
DII }

81 HERNANDEZ MARQUISIO, Gustavo Nelson
C.I.2.504.423-1
C.C. CAA 23.644
DOM: Ruta 5 Km. 24

82 HERNANDEZ OLIVERA, Blanca Carolina
C.I. 1.691.115
C.C. BMA 25.967
DOM: Dr. Garcia Morales 1287

83 HERRERA BATISTA, Liana Maria
C.I. 1.373.397
C.C. AIB 6.540
DOM: Calle 11 Km. 45 Ruta Interbalnearia

SID } S/A
DII }

84 HERRERA CLAVERO, Alicia Cecilia
C.I. 978.544
C.C. AVA 16.925
DOM: Agraciada 2929 bis B. 1 1004

SID = S/A
DII = C/A

85 HERRERA DAMONTE, Walter Jorge
C.I. 1.178.181-3
C.C. BZB 40.568
DOM: Bernardo Susviela 4189

86 INGIANNA BAUDIN, Hector Carlos
C.I. 1.352.562-1
C.C. BAB 37.493
dom: Comodoro Coe 3540

SID } S/A
DII }

49498

87 ISLAS GONZALEZ, Elsa Lucrecia QUINTEROS
C.I. 1.018.771
C.C. BAA 15.914
DOM: Jose Maria Montero 2854

88 JAEN COSTAS ,Jose Ignacio
C.I. 1.113.822-8
C.C. BEA 7.114
DOM: Lima 1542

89 KUSTER FREIJERO, Adolfo Gustavo
C.I. 1.277.351-8
C.C. BAB 28.870
DOM: Dulcinea 2973

90 LABANDERA GONI, Aurelia Catalina SANTIAGO
C.I. 53.531
C.C. QCA 4.916

91 LAGE SIERRA, Mario
C.I. 523.382
C.C. AZA 22.245
DOM: Lavalleja 2273 ap. 204 P.2

92 LAGOS PAPARAMBORDA, Graciela Maria
C.I. 1.590.437
C.C. BVA 29.335
DOM: Humbolyo 4379

93 LAPROVITERA RICARDI, Nicola
C.I. 567.483
C.C. BNB 27.606
DOM: San Martin 4156

94 LARROSA DESCHAMPS, Maria Celmira COFUNE
C.I. 364.059
C.C. AJB 3.209
DOM: Av. 18 de julio 1712 ap. 701 P. 7

95 LASSUS NALIBER, Orlando Sadi
C.I. 1.241.218-4
C.C. AZB 9.264
DOM: Cno. Carrasco 4490 Block C2 ap. 2

96 LATORRE ALBORNOZ, Maria de los Angeles
C.I. 1.328.996-4
C.C. ASA 12.857
DOM: Asilo 3269 ap. 010

97 LEIROS COPPOLA, Ariel Raul
C.I. 509.167
C.C. BCD 16.267
DOM: Jose Marmol 264

98 LETTER BARCIA, Heber
C.I. 1.710.478-0
C.C. BSA 10.345
DOM: Portugal 3840

99 LOPEZ PEDRAGOSA, Maria Fernanda
C.I. 1.480.360
C.C. ALA 7980
DOM: Canelones 1327 ap. 304

SID } S/
DII }

SID = ANEXO 1 = e/2
DII = S/A

SID } S/
DII } /A

49499

101 LOPEZ PUGLIESE, Nelson Francisco
C.I. 1.240.600-2
C.C. AXB 17.594
DOM: Carlos BERG 2606

101 LOUREIRO TESAURO, Elbio Nelson
C.I. 501.285
C.C. ATA 3.715
DOM: Carlos Roxlo 1629

102 MARONAS PEGUE, Wagner Juan
C.I. 666.709
C.C. BAB 30.108
DOM: Gabriel Pereira 2932 bis ap. 3

103 MARTIN LUSIO, Nestor Elio
C.I. 733.670
C.C. BVB 11.947
Real 4217 ap.2

104 MASEIRO VILA, Claudio Antonio
C.I. 1.443.456
C.C. AVB 5.957
DOM: Jose Ellauri 1282 ap. 301

105 MATRAI CAGURATI, Reinaldo
C.I. 1.311.257-1
C.C. BCA 59.374
DOM: Santiago Nieves 2372

106 MAZZONE PARENTE, Hector Atilio
C.I. 747.920
C.C. BPB 8.840
DOM: Valentin Gomez 952

107 MELOGNO CASTRO, Alvaro Juan
C.I. 1.277.176
C.C. BZB 38.335
DOM: B. Susviela 4206

108 MERA BURMIOLI, Carlos Alfredo
C.I. 890.870
C.C. BAB 21.094
DOM: Jose M. Montero 2732 ap. 1

109 MIERES VISLLAC, Jose Maria
C.I. 117.018-1
C.C. BCA 51.919
DOM: Canelones 1046

110 MINCHIRTI PENA, Maria Luz LEIVA
C.I. 31.243
C.C. SAA 28.015
DOM: Arenal Grande 1414 ap. 303

111 MOLINARI GERPE, Walter Carlos
C.I. 704.099-6
C.C. ASA 8.908
DOM: Colonia 1959

112 MONTANES ULTMANN, Jorge Esteban
C.I. 1.515.359
C.C. BMA 23.709
DOM: Antonio Machado 1411 ap.2

SID 3 S/A
DII

SID 29 S/A
DIJ

SID 35 S/A
DII

49500

113 MONTALDO MURELL, Jorge Walter
C.I. 1.178.042
C.C. AFB 2.211
DOM:Francia 1879

114 MUINELLO PEREZ, Walter
C.I. 877.435-0
C.C. BVA 17.459
DOM: Cuareim 2131 ap. 308 P.3

115 MULLIN GARZON, Carlos Jose
C.I. 1.089.816-6
C.C. AJA 7.093
DOM: Vicente Roca Fuerte 1645

116 NIETZEL PECOSTE, Oscar Fernando
C.I. 440.548
C.C. BQB 7.093
DOM: Juan Spikerman 2122

117 NIEVES GONZALEZ, Myriam Nelly
C.I. 1.922.864-5
C.C. AUB 9.233
DOM: COOPER 4794 A. 4

118 NOVO DE LOS SANTOS, Juan Ernesto
C.I. 1.425.983-1
C.C. BDA 54.904
DOM: Corona Boreal 3515

119 NUSSBAUMER D'ALESSANDRO, Guillermo
C.I. 1.118.214
C.C. aza 22.331
DOM: San Martin 3425 ap.9

120 ODRIOZOLA BIZERA, Jose Maria
C.I. 733.691
C.C. ACB 3.859
DOM: Buenos Aires 409

121 OLAZABAL IRIBARREN, Maria Carolina
C.I. 73.133
C.C. LAA 13.219
DOM: PARAGUAY 2106 ap.211

122 OLIVAR CANTERA, Carlos Julio
C.I. 3.032.688-4
C.C. EAA 36.751
dom; Ituzaingo 1522

123 ORBES MARICHAL, Luis Jorge
C.I. 1.243.043
C.C. CQA 8.451
DOM: Independencia s/Nº

124 ORLANDO LATORRACA, Cono Francisco
C.I. 13.924
C.C. QAA 21.957
DOM: Cuareim 2161 ap. 10

125 ORTIZ MARTINEZ, Oscar Daniel
C.I. 1.344.677
C.C. BTA 9.791
DOM: Guillepi 3634 ap.2

126 OSTROZYNSKI LINENBERG, Ariel Sergio
C.I. 1.559.580
C.C. BBA 29.333
DOM: Gobernadro Viana 2618

127 OTERO NATELO, Leonel Francisco
C.I. 1.550.322
C.C. AVB 5.820
DOM: Ana Monterroso de Lavalleja 2120

128 OTERO NOVO, Julia Ines SOTO
C.I. 1.492.523
C.C. AJA 8.397
DOM: 18de julio 1333 ap. 706

129 OTTONELLO CURBELO, MAria Araceli
C.I. 1.932.472
C.C. CDA 46.097
DOM: Manzana 20 solar 14- Lagomar

130 PACHECO ARBULO, Alba Mariella
C.I. 35.657
C.C. CEA 5.746
DOM: Lavalleja 1008

131 PALERMO ETCHEGOYEN, Manuel Luis
C.I. 538.033
C.C. AUA 3.450
DOM: Cno. Maldonado 5079

132 PAU REYES, Maria del Milagro
C.I. 1.417.666
C.C. AZA 28.598
DOM: Roque Graceras 683 ap. 10

133 PEUN REGUERA, Jose Ramon
C.I. 1.008.075
C.C. BTB 16.126
DOM: Jose M. Delgado 1885

134 PEREIRA AROSTEGUI, Belgica CARDOSO
C.I. 1.074.350
C.C. AXB 13.648
DOM: Jose Maria Montero 3094

135 PEREIRA CORREA, Tidio Vicente
C.I. 598.707
C.C. BCB 13.685
DOM: Alto Peru 2020

136 PEREYRA AMARO, Daniel
C.I. 1.345.556
C.C. AXA 20.272
DOM: B. Nardone 2235 ap. 2

137 PERRONE LINKERT, Jorge Enzo
C.I. 1.388.519-2
C.C. AXB 20.260
DOM: Andres Aguiar 1614

138 PINERO LOPEZ, Amneris Maria RODRIGUEZ
C.I. 1.175.414
C.C. BJB 13.900
DOM: Eduardo Acevedo 1277 ap. 801

SID 3/A
DII 3/A

SID: 3/A
DII: 3/A

49502

SID = Anexo 1 = 3/A
DII = 3/A

139 PINTOS BAQUE, Guillermo Horacio
C.I. 612.042
C.C.BAA 21.757
DOM: av. Italia 4471 ap. 902

140 PIRIRZ FERNANDEZ, Alicia Mary
C.I. 1.329.542
C.C. BZA 28.428
DOM: Av. Millan 4663

141 PIGCIOTTANO MIRO, Edmundo Cesar
C.I. 1.947.082
C.C. NHB 18.027
DOM: Ramon Massini 3370 ap. 403

142 PRATI BELLETILRI, Mirtilo
C.I. 1.399.039
C.C. BAA 12.992
DOM: Julio Cesar 1178

143 PUGLISI FABBIANI, Angel
C.I. 614.730
C.C. AZA 11.475
DOM: Cesar M. Gutierrez 2706

144 QUIJANO GREDER, Graciela
C.I. 1.167.348
C.C. BCA 53.289
DOM: 6 de abril 1361

145 QUIJANO PETRAGLIA, Hamlet
C.I. 779.608
C.C. BMA 15.442
DOM: Millan 3144

146 QUINTANS VELAZQUEZ, Jean Paul
C.I. 1.903.764
C.C. AVA 18.758
DOM: Canelones 2280

147 REGUEIRA,JODAR, Juan Carlos
C.I. 1.521.023-2
C.C. BCB 28.449
DOM: Brito del Pino 1224

148 REIS SILVA, Walter Hector
C.I. 1.651.203-3
C.C. BBB 31.754
DOM: Av. Damaso A.Larrañaga 3909 ap. 304

149 REZZANO GIODA, Hector Enrique
C.I. 969.126
C.C. BNB 22.157
DOM: Gral. Prim 3321 ap. 4

150 RICO RASS, Raquel Monica BERNENGO
C.I. 1.318.440
C.C. BZA 28.303
DOM: Verdi 4450

151 RISMANN ORGAZ, Roberto David
C.I. 501.176
C.C. ANB 4441
DOM: Rbla. Mahatma Gandhi 189 ap. 101

SID 3 S/s
DII

49503

152 RIVAS SAFI, Gustavo Adolfo
C.I. 1.248.334-9
C.C. AQB 5579
DOM: Eduardo Acevedo 1255 ap. 701

153 RIVERO LARROSA, Emilio
C.I. 1.390.305
C.C. CQA8480
DOM: 18 de julio y Rincon s/Nº

154 RIVERO RODRIGUEZ, Miguel Angel
C.I. 1.313.122
C.C. AZA 23.287
DOM: Gonzalo Ramirez 1754 ap. 5

155 RODINO BREGAGLIO, Rosa Nancy
C.I. 1.671.195
C.C. CDA 47.763
DOM: Jose Pedro Varela 487

156 RODRIGO AGNESE, Marta
C.I. 1.323.619
C.C. AGB 10.511
DOM: Bbla. Rca. De Chile 4565 ap. 22

157 RODRIGUEZ ESCUTARY, Graciela Dosinda LAMAS
C.I. 1.136.511-6
C.C. BCA 48.526
DOM: Fco. Solano Lopez 1896 ap. 601

158 RODRIGUEZ FERNANDEZ, Juan Carlos
C.I. 302.432-8
C.C. AXA 5.819
DOM: Sucre 1145

159 RODRIGUEZ GANDIOLI, Ivonne Isabel VARELA
C.I. 823.843
C.C. BNB 22.166
DOM: Julio Herrera y Reissig 574 bis ap. 403

160 RODRIGUEZ ITHURRALDE, Liliana
C.I. 1.308.678
C.C. BPB 12.417
DOM: Sarmiento 2509 ap. 401

161 RODRIGUEZ KOBER, Carlos Enrique
C.I. 69.250
C.C. JCD 7721
DOM: Paysandu 1520 ap. 3

162 RODRIGUEZ LAGRECA, Julieta Raquel
C.I. 1.378.856
C.C. BBB 28. 883
DOM: Fray Bentos 3653

163 ROMANO PICCINELLI, Diego Gustavo
C.I. 1.331.197
C.C. BCA 70.774
DOM: Av. Rivera 4425

164 SALVO PAYSEE, Maria Teresa
C.I. 1.144.390-4
C.C. AXB 14.905
DOM: Baez 471

SID = e/a
DII = s/a

SID } s/a
DII }

SID = e/a
DII = s/a

SID } s/a
DII }

SID = e/a
DII = s/a

SID = Anexo 1 = e/a

SID } s/a
DII }

49504

165 SANCHIS POLTO, Alfredo Jaime
C.I. 66.982
C.C. JBD 5918
DOM: Joaquin Suarez 2944

166 SANGUINETTI PONCE DE LEON, Gerardo Maria
C.I. 1.296.813-6
C.C. BCA 13.255
DOM: Juan C. Blanco 5397

SID } S/A
DII }

167 SCANDALIARIS COLOSIMO, Teofilo Vicente
C.I. 642.851-3
C.C. AIA 4969
DOM: Av. Bolivia 1621

SID } C/A
DII }

168 SCUARCIA MARCAIDA, Juan Carlos
C.I. 43.248
C.C. SAA 23.800
DOM: Santana 1684 ap. 22

SID } S/A
DII }

169 SLOANE ZELKO, Jose Luis
C.I. 1.122.302-3
C.C. BMB 22.376
DOM: Pando 3009

SID = S/A
DII = C/A

170 SERRANO CHANS, Enrique
C.I. 1.636.447
C.C. GMA 30.719
DOM: Independencia 1309

171 SIERRA CHIAPPE, Graciela Maria
C.I. 1.519.954-7
C.C. BZB 44.759
DOM: Calle 7 y 8 s/Nº - Parque del Plata

172 SILVERA CAIAFA, Ana Maria
C.I. 1.742.712
C.C. BLB 28.905
DOM: Pastor 1337

173 SOLARI FERREIRA, Julio Cesar
C.I. 547.198
C.C. BCA 16.363
DOM: Pernas 2499

174 SOLER DOS SANTOS, Silvia Grethel
C.I. 1.747.235
C.C. BBA 30.294
DOM: Gavilan 3252 ap. 2

175 SORRENTINO DAMIANI, Francisco
C.I. 499.301
C.C. APA 6.897
DOM: Miguel Barreiro 3304 ap. 201

SID } S/A
DII }

176 SOSA MONTE, Tabare
C.I. 1.324.445-1
C.C. SAA 24.608
DOM: Candelaria 1726

177 SOSA BRUM, Felix Yamandu
C.I. 1.185.191-3
C.C. BBB 26.366
DOM: Niagara 5127

SID: S/A
DII: C/A

[redacted]

49505

178 SOSA FERNANDEZ, Juan Manuel
C.I. 69.614
C.C. CDA 45.926
DOM: 8 de octubre 3414 ap. 1

179 SOSA MOYANO, Edmundo Walter
C.I. 638.316
C.C. KBA 2.128
DOM: Lavalleja 1178

180 STREITWIESER QUINCKE, Albrecht rudiger
C.I. 929.478
C.C. AXB 9.739
DOM: Manuel Haedo 2936

SID } S/A
DII }

181 SUAREZ COSTAS, SERGIO MARIO
C.I. 1.707.706
C.C. BOA 8.317
DOM: Oficial 4 5219

SID = S/A
DII = 0/A

182 TANNER COURTOU, Horacio
C.I. 1.302.153
C.C. ANB 9.504
DOM: Dr. Raul Jude 6310

SID } S/A
DII }

183 TEJERIA DOS SANTOS, Hector Mario
C.I. 1.941. 010
C.C. QAA 23.604
DOM: Felipe Cardozo 1753

SID } C/A
DII }

184 TONOSSI RODRIGUEZ, Estela Maris
C.I. 879.234
C.C. BMA 15.824
DOM:Dr. Carlos Vaz Ferreira 3522 ap.3

185 TOYOS YAÑEZ, Carlos Alberto
C.I. 986.600
C.C. BQA 11.165
DOM: 8 de octubre 2618

SID } S/A
DII }

186 TRIGO OLIVERA, Hernan Cecilio
C.I. 1.121.643-6
C.C. AJA 8.204
DOM: Montero Vidaurreta 1016 ap.4

SID = C/A
DII = S/A

187 VALLI GLITTONE, Carlos Alberto
C.I. 1.442.877-9
C.C. BBA 29.300
DOM: Asilo 3269 ap. 309

188 VAN HOFF SAN ROMAN, Beatriz Virginia
C.I. 1.294.648
C.C. AXA 19.171
DOM:Av. Brasil 2428 ap.402

SID } S/A
DII }

189 VERDIE ESQUERRE, German
C.I. 881.736
C.C. AZA17.868
DOM: Av. Italia 4481 ap. 508

SID C/A
DII - S/A

190 VIERA BRITO, Glemio
C.I. 2.856.753-3
C.C. HAB 29.037
DOM: PLACIDO ELLAURI 3371 ap.2

49506

191 VIOLA ELIZALDE, Hugo Alberto
C.I. 932.764-5
C.C. AUA 7.534
DOM: Requemada 4866 ap.3

192 WILLIMAN FOSSATTI, Claudio Guillermo
C.I. 1327.494
C.C. AZB 12.152
DOM:Benito Blanco 1006 ap. 102

193 ZALVIDAR DIMA, Juan Antonio
C.I. 1.084.207
C.C. BLB 25.914
DOM: Rodriguez Larreta 2641 P.4

194 ZUCCOLINI GONZALEZ, Stella Maris
C.I. 68.503
C.C. DEE 1.595
DOM: Uruguay 1570 ap. 201

195 GOLINO GIUDICE, Antonio
C.I. 855.295
C.C. AXA 12.006
DOM: Eusebio Vidal 3308

196 MASTRACUSA LONGO, Juana Lucila
C.I. 1.584.292-4
C.C. AIB 5604
DOM: Av. Millan 3600

197. NOVI GAMBARDELA, ... ? falta el nombre
C.I. 1.180.631
C.C. BCA 18.983
DOM: Av. Rivera 1977 ap. 101

JEFATURA DE POLICIA DE MONTEVIDEO
DIRECCION DE INFORMA-
CION E INTELIGENCIA.-
DEPARTAMENTO Nro. III
--SECCION FICHERO--

MEMORANDUM Nro. 4004/983/GP/cf.

REFERENCIA:- Pedido de Informes Nro. 219/983.---------------------

DESTINO:- Dpto. C-2 de la CC.-------

. . . .

1)-NOMBRE:- ACEVEDO JAPAVAIRE, Luis Pascual.
REGISTRADOS:- ACEVEDO JAPAVAIRE, Luis Pascual.
DOCUMENTO:- C.I. Nro. 1:175871.- C.C. BLA Nro. 17.718.
DOMICILIO:- Hocquart Nro. 21[illegible]6, Apt. 3. (1978).
DATOS PERS.:- Oriental, nacido en Montevideo el 23/X/949 Hijo de Pascual y De Luisa.
OCUPACION:- Funcionario de ANCAP. Estudiante de UTU.
ANOTACIONES:- 15/I/971:- Detenido en la fecha por personal de Radio Patrulla para averiguar su presunta participación en el suceso del cine Lutecia, donde un comando de MLN suspendió la proyección del film "Z" para pasar una proclama sediciosa.- Conducido a Jefatura e interrogado manifestó que se encontraba con un amigo en el Club Goes y se trasladaba a su casa cuando fue detenido. El Sr. Juez de Instrucción de 5to. Turno dispuso que no fuera privado de su libertad.- 26/IV/978:- Con fecha 3/I/978 solicita en Secc. 8va. Constancias de Anotaciones en Ficheros Policiales de Inteligencia, expidiéndosele CATEGORIA "A".--- -

. . . .

2)-REFERENCIAS:- AGUIAR VITACA, Sergio Andres.
REGISTRADOS:- AGUIAR VITACCA, Sergio Andres.
DOCUMENTO:- C.I. Nro. 1:298.440.
DOMICILIO:- Av. Rivera Nro. 4545.
DATOS PERS.:- De 26 años de edad. (1983), Hijo de Juan Andres y Rosa.
OCUPACION:- Estudiante de Medicina. CASMU.
ANOTACIONES:- 15/VI/983:- Por P. de Nov. de la DII., del 11/VI/983 se informa que fue detenido en averiguación de su presunta vinculación a la proscripta UJC.- 15/VII/983:- Por Of. del D-4 de la DII., se amplía información sobre su detención por pertenecer a la UJC, adjuntándosele actas.- 25/VII/983:- Ampliando anotación del 15/VI/983 se informa que es mencionado como Secretario Político de las Generaciones Viejas y Hospitales del Sector de la UJC., de Medicina. Interrogado en actas manifiesta que: hace dos años que finalizó los cursos en la Fac. de Medicina, faltándole rendir un exámen para obtener el título, niega toda vinculación con la UJC., y al hacerle ver declaraciones en sumario formuladas por Ana Ma. Varela y Omar Perez, quienes lo señalan como Secretario Político de "Generaciones Viejas", de Medicina, indica que cree que eligieron su nombre para "tapar" a otra persona. Con fecha 27/VI/983, el JMI de 4to. Turno dispuso que permanezca [illegible] Ranzzi en igual situación a disposición del mismo Juzgado Militar.- 28/VII/983:- Por P. de Nov. de la DII., del 26/VII/983 se informa que el Juez Militar de Inst.

49508

DARSE VISTA A LA PARTE INTERESADA

. . . . . .

de 4to. Turno disponga su libertad con carácter urgente en su do-- micilio.- 5/VIII/983:- Por Of. de fecha 3 de agosto de 1983, del Juzgado Militar de Instrucción de 4to. Turno, comunica una resolución Judicial, en la que se ha dispuesto la CLAUSURA DE LOCALES del título.- 13/IX/983:- Según boletín clandestino de "FRENTE" Nro. 16 de fecha 3/VII/983, se hace referencia a la detención del titular por parte de las autoridades de nuestro país.--- -

. . . . . .

3)-NOMBRE:- BAZALLO GENTA, Dumas Abel.
ANTECEDENTES:- BAZALLO, Dumas.
DOMICILIO:- Av. Centenario Nro. 4358. (1967).
DATOS VARIOS.:- No se registra.
ANOTACIONES:- 12/I/968:- Según material obtenido en el allanamiento efectuado el día 13 de diciembre de 1967, en la redacción de EPOCA, en calidad de colaborador económico de ese periódico pagando en la Cía. Ind. Arroyo Seco.--- - - - - - - - - - - - - - -

. . . . . .

4)-NOMBRE:- BLANCO RIVERA, Miguel Angel.
REGISTRADOS:- BLANCO, Miguel.
DATOS VARIOS:- No se registra.
ANOTACIONES:- 10/XII/977:- Según Ref. del 28/X/977 del SID., se establece que el titular registra las anotaciones siguientes:- 1971:- Candidato como 23o. titular a la Cámara de Senadores en la lista 606 del FRENTE AMPLIO, para las elecciones nacionales del corriente año.--- - - - - - - - - - - - - - - - - -

. . . . . .

ANTECEDENTES:- A- BLANCO, Miguel.
DATOS VARIOS.:- Oriental, de 25 años de edad.
ANOTACIONES:- 19/III/976:- Presentó a Dilsa Ibraina Balbuena, Guillermo BRECCIA, Hilda Gladys BAREÑO SOSA de DIMITROFF, María Raquel ALCANTARA PORTO, Marlene CABRERA, Salustiana CABRERA ZAMA RIEGO, Carmen BLANCO BECERRA, Carmen PEREYRA, Pablo BLANCO BECERRA, Jorge CASTRO, José Evaristo CODESIDO SANTULLO, Elbio FELIPELLI, José CASTRO, Mario LISSIDINI, Eny N. de ZAPATA, Alfredo ILARDIA ROCHA, Francisco LORENZO VALERA, Virginia Magadalena Pacifico Ramirez de Pou, para su afiliación al PARTIDO COMUNISTA, según material incautado por OCOA., en Feb/976.- 20/X/978:- Afiliados s/n y s/f, al PARTIDO COMUNISTA, militando en la Agrupación, "Charrua, Dpto. Sur, según material incautado por OCOA., en Feb/976, "Operación Morgan".--- - - - - - - - - - - - - - - - - -

. . . . . .

ANTECEDENTES:-B- BLANCO, Miguel.
DATOS VARIOS:- No se registra.
ANOTACIONES:- XII/971:- Candidato a la Cámara de Senadores por el PDC., Lista 606, en las elecciones del año 1971.- 24/XI/975:- Afiliado al PDC., según material incautado el 1/VII/975 a Gerardo Rodolfo Grassi Piperno.--- - - - - - - - - - - - - - - -

. . . . . .

. . . . . .

5)-NOMBRE:- BLUMSTEIN DIBER, José.
REGISTRADOS:- **BLUMSTEIN DIBER, José.**
DOCUMENTO:- C.I. Nro. 304.264.
DOMICILIO:- Casa Nro. 1270 Apt. 1°1. (1976).
DATOS PERS.:- No se registra.
OCUPACION:- Arquitecto.
ANOTACIONES:- 8/AI/968:- "EL POPULAR" del 2/X/968:- Firmante de una nómina de adherentes a la Sociedad de Arquitectos del Uruguay, en solidaridad con la Universidad y por el pronto levantamiento de las Medidas Prontas de Seguridad.- - - - - - - -

. . . . . MS

6)-NOMBRE:- CALLERO VILLANUEVA, Carlos Raúl.
REGISTRADOS:- **CALLERO VILLANUEVA, Carlos Raúl.**
DOCUMENTO:- C.I. Nro. 1:396.400-3.
DOMICILIO:- Luis Melian Lafinur Nro. 2231. (1983).
DATOS PERS.:- No se registra.
OCUPACION:- Funcionario de UTE.
ANOTACIONES:- 2/VIII/983:- Fue electo el día 31 de Julio de 1983, como autoridad provisoria de la ASOCIACION CIVIL de FUNCIONARIOS de UTE, al realizarse la Asamblea Constitutiva de esta Asociación. La misma se realizó en el local de la calle Gaboto Nro. 1572, comenzando a la hora 10.00' contando con una asistencia de cuarenta personas, y finalizando próximo a la hora 13:15'.- -

. . . . . MS

7)-NOMBRE:- CAMACHO PEREZ, Elbio.
REGISTRADOS:- **CAMACHO, Elbio.**
DOMICILIO:- Barrio "Los Plateros". (1972).
DATOS PERS.:- Oriental, de 38 años de edad. (1972).
OCUPACION:- Minero.
ANOTACIONES:- 16/X/978:- Afiliado Exp. 64.346 al PARTIDO COMUNISTA desde el 12/V/972, siendo presentado por Daniel LLULL para su afiliación, al PCU., según material incautado por OCOA. en Feb/976, "Operación Morgan".- - - - - - - - - - - - - - - - - -

. . . . . MS

8)-NOMBRE:- CAMPOS GHIRARDELLI, Ricardo.
REGISTRADOS:- **CAMPOS, Ricardo.**
DATOS PERS.:- No se registra.
ANOTACIONES:- 23/IV/977:- Se establece que en 1976 se desempeñó en carácter de Secretario Político de la "Agrupación Independiente", dependiente del Seccional "Centro/Cordón", del proscripto partido Comunista. Acta tomada en Diciembre de 1976 a cargo interior de Inteligencia.- - - - - - - - - - - - - - - - - - -

. . . . . MS

9)-NOMBRE:- CARBAJAL ARREGUI, Miguel Pablo.
REGISTRADOS:- **CARBAJAL, Miguel.**
OCUPACION:- Periodista del Semanario MARCHA.
DATOS PERS.:- No se registra.
ANOTACIONES:- 9/XII/982:- Según carta que enviara Guillermo PADILLA al Sr. Juan de Dios [illegible] con fecha 29/XI/982, formará parte

. . . . . .

del staf periodístico del semanario RADICAL, que se editara una vez finalizadas las gestiones correspondientes.-- - - - - -

. . . . . .

10)-NOMBRE:- **CARNELLI CAUCI, Raúl Eduardo.**
REGISTROS:- **CARNELLI CAUCI, Raúl Eduardo.**
DOCUMENTO:- C.I. Nro. 1:252.414-1.
DOMICILIO:- Salvador García Pintos Nro. 1085.
DATOS PERS.:- Oriental, de 29 años de edad. (1980).
OCUPACION:- Adscripto de Escuela Industrial de la Construcción.
ANOTACIONES:- 29/XII/980:- Según Dilig. del 20/XI/980, del D-4 se establece que es indagado por por orml del D-4 con referencia a la aparición de propaganda del ICP., en un baño de la Escuela Industrial de la Construcción, la cual consistía en dos calcomanías de León Lev y Jorge Lazarevich que entregó en la Dirección de ese Centro de Estudios.--- - - - - - - - - -

. . . . . .

11)-NOMBRE:- **CERES DALLALUNA, Luis.**
REGISTROS:- **CERES, Luis.**
DOMICILIO:- Guana Nro. 2465. (1965).
OTROS DATOS:- No se registra.
ANOTACIONES:- 12/XI/982:- Afiliado Nro. 10609 a la FJC., según microfilm incautado por OCOA en Diciembre de 1981 afiliándose el 20/X/965 y militó en el Secc. INGLES.--- - - - - - - -

. . . . . .

12)-NOMBRE:- **CORREA,AYDO, Luis María.**
REGISTROS:- **CORREA, Luis M.**
DOMICILIO:- Salto (1971).
OCUPACION:- Bancario.
OTROS DATOS:- No se registra.
ANOTACIONES:- 29/VII/981:- Firmante de un manifiesto de adhesión al FRENTE AMPLIO, de bancarios salteños, publicado el 5/V/971, en el diario EL PUEBLO.--- - - - - - - - - - - - -

. . . . . .

13)-NOMBRE:- **DE LOS CAMPOS ACOSTA, Mario.**
REGISTROS:- **DE LOS CAMPOS, Mario.**
DOMICILIO:- Migueletes Nro. 1973, Apt. 1.
DATOS PERS.:- Medico el 13/VIII/9,1.
OCUPACION:- Empleado de Martini.
OTROS DATOS:- No se registra.
ANOTACIONES:- 25/XI/982:- Afiliado a la FJC., con el Nro 20.478, desde el 1?/V/969, militando en el Secc. 8 y fue presentado para su afiliación por S. CARZOGLIO y M. VILLAMAYOR.- 3/III/983:- A la Dem. solicita Reportes por intenciones de viajar a Italia.--- -

. . . . . .

14)-NOMBRE:- **ELOLA VEROCAY, Leonel Druva.**
REGISTROS:- **ELOLA, Leonel.**
DOCUMENTO:- C.I. Nro. 1:586.842.

. . . .

DOMICILIO:- Piedrasalva Nro. 3902, Apt. 106.
OTRAS DATOS:- No se registra.
ANOTACIONES:- 23/VIII/983:- Figura en una nómina de integrantes de la Comisión Directiva y Comisión Fiscal de ASCEEP.- (Asociación Social y Cultural de Estudiantes de Enseñanza Pública).--- -

. . . .

15)-REGISTROS:- FALCO ACEVEDO, Feranando Alberto.
REGISTRADOS:- FALCO, Fernando.
DOMICILIO:- Asilo Nro. 3845.
DATOS PERS:- No se registra.
ANOTACIONES:- 23/III/960:- Afiliado al Movimiento Latinoamericano 26 (Según informes obtenidos en el mes de marzo del 1960).--- -

. . . .

REGISTRADOS:- A- FALCO, Fernando.
DEMAS DATOS:- No se registra.
ANOTACIONES:- 1/XI/979:- Candidato para integrar la Comisión Electoral, de la "Asociación de Funcionarios Portuarios" por el período 1970/972, ocupando el 4to. lugar por el sistema preferencial de suplentes, Lista 4.--- - - - - - - - - - - - -

. . . .

16)-REGISTROS:- FERNANDEZ CORNIA, Ariel Anibal.
REGISTRADOS:- FERNANDEZ, Ariel.
OCUPACION:- Funcionario de UTE.
DEMAS DATOS:- No se registra.
ANOTACIONES:- 12/IX/977:- Según Mem. de fecha 4/VIII/977 del SID., registra las siguientes anotaciones :- 14/X/974:- Se le sindica como posible "revoltoso", en la Secc. "Medidores" de UTE, la que se encuentra intervenida por ser un foco de agitadores comunistas y pro-tupamaros.--- - - - - - - - - - - - -

. . . .

17)-REGISTROS:- FERNANDEZ NICOLINI, José Enrique.
REGISTRADOS:- FERNANDEZ NICOLINI, José Enrique.
DOCUMENTO:- C.I. Nro. 1:275.009.- C.C. AUA Nro. 12239.
DOMICILIO:- Rug. Barbosa Nro. 1470. (1980).
DATOS PERS.:- Oriental, nacido en Montevideo el 17/IV/953, hijo de José y Julia Isabel.
OCUPACION:- Estudiante de Derecho.
ANOTACIONES:- 2/IX/971:- Detenido por Seccional 5ta. y puesto a disposición del D-6. [illegible] de la detención, por llevar volantes alusivos a la muerte del estudiante Julio Spósito en los cuales se [illegible] al gobierno y autoridades policiales. Interrogado manifestó que dichos volantes le fueron entregados para repartir en la Facultad de Derecho. El Juez de Instrucción de [illegible] dispuso que recobrase su libertad.- 1/X/976:- [illegible] de la Mesa del FRENTE SOCIALISTA, en las elecciones nacionales de 1971, Circuito Nro. 2196, (Venancio Benavidez Nro. 3614), [illegible] 190.- 7/X/981:- Con fecha 4/XII/980, solicita autorización para viajar a España, Francia, Inglaterra, Bélgica, Holanda, Suiza, Italia, por trámite. La entrega del

...///. Continuación del Of. Nro. 4004/983/GP/ef. (6)

. . . .

[illegible]te fue autorizada por la DII.--- - - - - - - - - - - -

. . . .

18)-REFERENTE:- FERREIRA GOMEZ, Enrique.
REGISTRADOS:- FERREIRA, Enrique.
DEMAS DATOS:- No se registra.
ANOTACIONES:- 12/X/971:- "EL POPULAR" del 11/X/971: Integra una lista de Maestros y Profesores de Río Negro que se adhieren al FRENTE AMPLIO.- 11/II/976:- Firmante de un manifiesto de profesionales y docentes del Dpto. de Río Negro que apoyan al FRENTE AMPLIO.--- -

. . . .

REGISTRADOS:- A- FERREIRA, Enrique.
DOMICILIO:- San Martín Nro. 3441. Bis.
DATOS PERS.:- Nacido el 7/X/948.
OCUPACION:- Empleado de Barraca.
DEMAS DATOS:- 3/V/963:- Afiliado a la UJC., con el Nro. 22.831, desde el 7/X/948, habiendo sido presentado por José Abelerda militando en la Organización Masas, Seccional 2a.-- - - -

. . . .

19)-REFERENTE:- FERREIRA MAIDANA, Ramón José María.
REGISTRADOS:- FERREIRA, Ramón.
DOMICILIO:- 25 de Mayo Nro. 1386. (Pando).
OCUPACION:- Transporte.
DEMAS DATOS:- No se registra.
ANOTACIONES:- 27/IV/959:- El titular trabaja en la empresa CONSA., como [illegible]. Candidato del P.C., en las elecciones del 1954, por Canelones.--- - - - - - - - - - - - - - - - - - - -

. . . .

20)-REFERENTE:- GADEA BANCHERO, Martha Lilia.
REGISTRADOS:- GADEA de GRAVIÑA, Marta.
OCUPACION:- Maestra.
DEMAS DATOS:- No se registra.
ANOTACIONES:- [illegible]/I/981:- Según Mem. del 23/IV/981, de la Junta de Comandantes en Jefe del SID., registra las siguientes anotaciones:- El [illegible]/IV/[illegible]5:- Por la [illegible] se establece que es afiliada al Partido Comunista en el Departamento de Cerro Largo. 9/V/9[illegible]:- Figura en una relación de elementos del Partido Comunista de Cerro Largo.- 9/V/968:- Sindicada como notoria simpatizante de [illegible].--- - - - - - - - - - - - - - - - - - - -

. . . .

21)-REFERENTE:- GONZALEZ PRISCOLIN, Gabriel Orosman.
REGISTRADOS:- GONZALEZ, Gabriel.
DOMICILIO:- Rivera Nro. 412[illegible], apto. [illegible].
DATOS PERS.:- Oriental, de 48 años de edad. (1963).
OCUPACION:- Herrero.
DEMAS DATOS:- No se registra.
ANOTACIONES:- 20/XI/975:- Afiliado Nro. [illegible].474 al PARTIDO COMUNISTA desde el [illegible]/III/963, según acta incautada a raíz de la detención de [illegible] y Tibaldo [illegible] el 8/V/974.-- - - -

. . . . . .

NOMBRE Y DATOS:- A- GONZALEZ, Gabriel. (R) C.I. MAVICL.
DATOS REGISTRA:- [illegible] registra.
ANOTACIONES:- 3/III/982:- Por Of. del 17/XII/981, de M[illegible] se informa según declaraciones de los detenidos Carlos Rafael Calcar Batlle y [illegible] Gabriela Sessa Sghiela, que compró una alfombra donada a la Embajada a Gustavo Heredia Tecce. Se solicitó un poder de allanamiento para su domicilio, pero no se pudo obtener ni a [illegible] ni al titular.--- - - - - - - - - -

. . . . . .

22)-NOMBRE Y DATOS:- GUIDO SERANTES, Miguel Leoncio.
DATOS REGISTRALES:- GUIDO SERANTES, Miguel Leoncio.
DOCUMENTO:- C.I. Nro. 543.901.- C.C. BAB Nro. 10.200.
DOMICILIO:- Flores Reales Nro. 5933.
DATOS VARIOS.:- Oriental, nacido en Montevideo el 26/V/929 hijo de Luis y Josefina.
OCUPACION:- Banco Hipotecario.
ANOTACIONES:- 13/I/976:- Según Boletín Nro. 1, del SINDICATO UNICO, fundado en Mayo de 1971, integra una página de adherentes, (Consejo de Trabajadores de la Enseñanza Industrial y Técnica con el SUNTU UNICO).- 18/V/978:- Según Ref. del 5/IV/978, del SID., se establece que registra la siguiente anotación: 9/IV/973:- Figura en una lista de Trabajadores de la Enseñanza Industrial y Técnica, donde se hace un llamado a incorporarse al SINDICATO UNICO.-29/VIII/978:- Con fecha 20/I/978, solicita el Dpto. 26o. Consideraciones sobre Anotaciones en Ficheros Asimilados de Inteligencia, expidiéndosele CARTULINA "B".--- - - - -

. . . . . .

23)-NOMBRE Y DATOS:- HALEGOA ALFISI, David Walter.
REGISTRADOS:- HALEGOA, David Walter.
DOCUMENTO:- Arbores Nro. 5925.
DATOS VARIOS.:- Nacido en el año 1946.
CARACTERISTICAS:- No se registra.
ANOTACIONES:- 23/XI/982:- Afiliado Rec. 9616 a la UJC., según ficha filiatorio llenado por CCOA., en Diciembre de 1981, afiliado en el Sector del Este Organización Tupas desde el 25/IV/985, siendo propuesto para su afiliación por Tomas ISRAEL.---

. . . . . .

24)-NOMBRE Y DATOS:- HERRERA CLAVERO, Alicia Cecilia.
REGISTRADOS:- HERRERA CLAVERO, Alicia Cecilia Marcelina.
DOCUMENTO:- C.I. Nro. 978.544.
DOMICILIO:- Rivera Nro. 2916, apto. 4. (1966).
DATOS VARIOS.:- Oriental, nacido en Soriano el 30 de Setiembre de 1943, hija de Guillermo Julian y Alicia Cecilia.
CARACTERISTICAS:- No se registra.
ANOTACIONES:- 1/987:- Figura en una lista de direcciones [illegible] en el allanamiento practicado en el domicilio de Vertor Hugo HERRERA del Sector Marxista Leninista.--- - - - - - - - -

. . . . . .

25)-NOMBRE Y DATOS:- MIERES VISLLAC, José María.
REGISTRADOS:- MIERES CISILLAC, José María.

. . . . . .

Nº DOCUMENTO:- Pasaporte Rec. 7093. (1967).
DATOS PERS.:- Oriental, nacido en Montevideo el 11 de enero de 1951, hijo de José y Wanda Sleima.
DOMICILIO:- Montevideo de Ingeniería.
ANTECEDENTES:- 20/X/967:- En la fecha es detenido por participar en una manifestación no autorizada, estando en vigencia el Decreto sobre Medidas Prontas de Seguridad.--- - - - - - - -

. . . . . .

26)-NOMBRE:- **MUINELLO PEREZ, Walter.**
REGISTRADOS:- **MUINELO PEREZ, Walter.**
DOCUMENTO:- C.I. Nro. 877.435.- C.J. BVA Nro. 17.459.
DOMICILIO:- Guardia Nro. 2131, Apt. 308.
DATOS PERS.:- Oriental, nacido en Montevideo el 5/IX/940, hijo de José y de Dolores.
OCUPACION:- Ingeniero Agrimensor (Est.).-
ANOTACIONES:- IX/964:- Sustrae gran cantidad de material literario Socio Informa y es detenido en las Jornadas XI/964.- 13/X/965:- Es detenido en la Av. Agraciada y Angel Salvo en razón de intentar una manifestación no autorizada en vigencia de las medidas Prontas de Seguridad.- 12/VIII/973:- Solicitado por la Facultad de Ingeniería y Agrimensura, Orden Ingresados para integrar la Asamblea General del Claustro Universitario, integrando la lista 84, lema:- "En Defensa de la Constitución y de la Autonomía Universitaria", de tendencia izquierdista.- 7/VI/979:- Con fecha 26/IV/979, realiza gestión de Pasaportes con la finalidad de obtenerlo e viajando en el cuarto. Con fecha 10/V/979 y según resolución ministerial se informa:- Autorizado debiendo entregarse el Pasaportes cuando realice el viaje.--- - - - - - - - - - - - - - - - - - -

. . . . . .

27)-NOMBRE:- **NOVO DE LOS SANTOS, Juan Ernesto.**
REGISTRADOS:- **NOVO, Juan.**
OCUPACION:- Transporte Colectivo.
OTROS DATOS:- No se registra.
ANOTACIONES:- 12/VIII/959:- "EL POPULAR" del 23/IV/948, contribuyente de la Lista "D", Seccional 20a. del PARTIDO COMUNISTA encolumnado en un artículo titulado: "Contribuyentes de la línea "D", victoriosos por el tiraje de "JUSTICIA".--- - - - - - - -

. . . . . .

26)-NOMBRE:- **ORTIZ MARTINEZ, Oscar Daniel.**
REGISTRADOS:- **ORTIZ MARTINEZ, Oscar Daniel.**
DOCUMENTO:- C.I. Nro. 1:344.677.- C.J. BTA Nro. 9791.
DOMICILIO:- Pasaje Central Nro. 4451. (1977).
DATOS PERS.:- Oriental, nacido el 16/A/953, hijo de Oscar y Dinorah.
OCUPACION:- Estudiante de Derecho.
ANTECEDENTES:- 27/X/973:- Detenido el día 26/X/973, por Guardia Metropolitana y conducido a Pcia. 14a., por reunión y deserdes en el interior del Liceo Miranda.- Detenido junto otros 12 más por realizar una asamblea en el local del Liceo Miranda, como protesta por la detención del estudiante

. . . .

César Sanguinetti Puchon, detenido éste por portar volantes contrarios al Gobierno.- 13/XI/973:- Recobra la libertad por orden superior.- 17/I/978:- Con fecha 3/IX/977 solicita en Secc. 24a. Constancias sobre Anotaciones en Ficheros Policiales de Inteligencia, expidiéndosele CATEGORIA "B".---- - - - - - - - -

. . . .

29)-REFERENTE:- PERRONE LINKERT, Jorge Luis.
REGISTRADOS:- PERRONE, Jorge.
DEMAS DATOS:- No se registra.
ANOTACIONES:- 13/XI/975:- Afiliado al PDC., según material incautado el 1/VII/975, a Gerardo Ricardo Grassi Figueroa.

. . . .

30)-REFERENTE:- SCANDALIARIS COLOSIMO, Teofilo Vicente.
REGISTRADOS:- SCANDALIARIS, Teofilo.
OCUPACION:- Ex-edil del PARTIDO COLORADO. Funcionario de Asig. Fliares.
DEMAS DATOS:- No se registra.
ANOTACIONES:- 24/VIII/977:- Con fecha 14/VII/964, es firmante de una carta de tendencia izquierdista, enviada por Legisladores, Senadores, Diputados y Ediles Uruguayos; al Presidente del Congreso Nal. de la República de Venezuela expresando su preocupación por el encarcelamiento de legisladores venezolanos considerando que dicho acto constituye una violación a los derechos ciudadanos y a los fueros parlamentarios. "EL POPULAR".---8/VII/970:- Figura en una nómina de contribuyentes para financiar el acto del "Día del Dirigente", celebrado el 13/V/970 por la Agrupación 315, (Dr. Amilcar Vasconcellos Partido Colorado), como así también en una nómina de personas encargadas de la venta de Tiques para realizar el banquete de la mencionada agrupación el 12/XII/970.- 25/V/981:- Según MARCHA del 7/X/967, Sección Carta de los Lectores: firmante de una nota, de los miembros de las Cámaras de Senadores y Representantes de nuestro país, ante el juicio que se ha abierto en Bolivia contra el ciudadano Francés Regis DEBRAY, el argentino Ciro BUSTOS y cuatro bolivianos donde se expresa la opinión de que se rodeen de las máximas garantías al juicio no transformándose en los hechos en una persecución ideológica.- 23/IX/982:- Por P. de Nov. del 16/IX/982 se informa que asistió a un acto del PARTIDO COLORADO, sector "Por la Unidad del Partido", realizado en un local de Comercial no. 1527.- 14/X/982:- Según Nota del SID., del 8/IX/982, figura en Lista ABR Agrupación Unión Batllista Radical del Partido Colorado por el Dpto. de Montevideo para participar en las elecciones internas del 28/XI/982.--- - - - - - -

. . . .

31)-REFERENTE:- SEOANE ZELKO, José Luis.
REGISTRADOS:- SEOANE, José Luis.
OCUPACION:- Obrero.
ANOTACIONES:- 31/VII/964:- Miembro de la Comisión Directiva del Sindicato de Obreros y Empleados del Frigorífico Tacuarembó filial de la Asociación de Obreros y Empleados de la Industria y de Carne del Uruguay (AOEICU). Se encuentra en conversaciones con la dirección del sindicato, con el fin de plantear

. . . .

a las autoridades los perjuicios que implica para el Departamento una posible ruptura de relaciones con Cuba.- Ratificando tal posición hace declaraciones para el diario EL POPULAR del 31/VII/964, que publica su foto.- Interviene por la agrupación de los obreros del Frigorífico Tacuarembó en el mitin realizado el día 19 de agosto del año 1964 en la plaza central de la ciudad de Tacuarembó, organizado por la AOECTT como parte de la movilización departamental en pro de las defensas del mantenimiento de relaciones con Cuba.- (EL POPULAR del 20/VIII/964).--

. . . .

ANTECEDENTES:- A- **SEOANE, José Luis.**
DOMICILIO:- [illegible] 1.
DATOS PERS.:- Nacido en el año 1946.
DEMAS DATOS:- No se registra.
ANOTACIONES:- 25/XI/982:- Afiliado a la UJC., con el Nro. 8798, según microfilm en diciembre de 1981, desde el 30/VII/964.-- -

. . . .

32)-ANTECEDENTES:- **SOSA BRUM, Felix Yamandu.**
REGISTRADOS:- **SOSA, Felix.**
DEMAS DATOS:- No se registra.
ANOTACIONES:- 5/VII/965:- Se trata de un vendedor ambulante que se ocupa de la venta de artículos de vestir, de los llamados periferiantes. EL POPULAR del 4/VII/965 publica junto a una foto del titular sus declaraciones en torno a los debates que se realizan en la Junta Departamental de Montevideo cuando se trata el proyecto de un aumento en el gravamen a los vendedores de ferias y zonas libres.--- - - - - - - - - - - - - -

. . . .

REGISTRADOS:- A- **SOSA, Felix.**
DEMAS DATOS:- No se registra.
ANOTACIONES:- 21/V/971:- "EL POPULAR" del 27/IV/971, integrante del Comité "La Boyada" y "La Paloma" del FRENTE AMPLIO.

. . . .

REGISTRADOS:- B- **SOSA, Felix.**
DEMAS DATOS:- No se registra.
ANOTACIONES:- 27/XI/963:- "EL POPULAR" del 27/XI/963, vocal de la Federación de Obreros y Empleados de Rocha, que lucha "por la unidad de todos los trabajadores".--- - - - - - -

. . . .

33)-ANTECEDENTES:- **SUAREZ COSTAS, Sergio Mario.**
REGISTRADOS:- **SUAREZ, Sergio.**
DOMICILIO:- [illegible] Nro. 2196. (1971).
DATOS PERS.:- No se registra.
ANOTACIONES:- 16/XII/982:- Afiliado a la UJC., con el Nro. 35.314, según microfilm incautado por OCOA., en diciembre de 1981, afiliado en el Secc. [illegible], Organización [illegible].--- - - - -

. . . .

34)-ANTECEDENTES:- [illegible], Néstor [illegible].

. . . .

REGISTRADO(S):- **TEJERIA DOS SANTOS, Héctor Mario.**
DOCUMENTO:- C.C. AAA Nro. 23.064.
DOMICILIO:- A. [illegible] Nro. 243. (1971).
F. DE NAC.:- No se registra.
OCUPACION:- Estudiante. Egresado de la Escuela Industrial de Santa Lucía.
ANOTACIONES:- 29/X/964:- Expone para el diario EL POPULAR del 29/X/964, sobre los motivos que movieron a los estudiantes de los cursos normales de la Universidad del Trabajo a hacer ocupación del local de estudios, que concreta, en la aspiración de que se cree el Instituto Normal de Asistencia Técnica y en protesta por los cortes efectuados en el Proyecto del Presupuesto elevado por el Consejo de la Universidad del Trabajo.- 15/III/971:- LUCHA del 2/X/970, con el título "Siguen las arbitrariedades", denuncia junto a otros funcionarios de la Escuela Industrial de Santa Lucía la detención de su compañero Salomón [illegible] lo que consideran arbitrarias.-- - - - - -

. . . .

35)-REFERENTE:- WILLIMAN FOSSATTI, Claudio Guillermo.
REGISTRADOS:- **WILLIMAN, Claudio.**
OCUPACION:- Estudiante de Agronomía.
DEMAS DATOS:- No se registra.
ANOTACIONES:- 8/VIII/974:- "EL POPULAR" del 23/VIII/973 Candidato por la Facultad de Agronomía, orden estudiantil, para integrar la Asamblea Gral. de Claustro Universitario, integrando la lista Nro. 101, lema:- "Movimiento Universitario Nacionalista Patria Libertad Autonomía Pluralismo Laicidad de Tendencia democrática.--- -

. . . .

///NOTA -

I)_ Se deja constancia que a pesar de la similitud de nombres cabe la posibilidad de que no se trate de las mismas personas.--- -

2)- Referente a las demás personas mencionadas en la solicitud adjunta las mismas no registran anotaciones en esta agencia.---- - - - - - - - - - - - - - - - - - -

. . . .

Montevideo, Octubre 18 de 1983.-.

EL JEFE DEL DPTO. 2
Carlos M. de los Santos Carnelli
COMISARIO

49518

RESERVADO

PEDIDO DE INFORME Nº 222/983.-

PROCEDENCIA : DEPTO. C - 2 / ES.MA.CO..-

PRIORIDAD : N O R M A L .-

ASUNTO : Se solicitan antecedentes ideológicos de las personas que se mencionan[redacted].-

AQUINO (Hija Natural); Patrona.-
Fecha de nac.: 4/8/919 (Treinta y Tres).-
C.I.Nº 1.331.093.- C.C.Serie BAA Nº 25.955.-
Domicilio: Bvar.José Batlle y Ordoñez 1675.-

SID
DII S/A.-

INSTRUCCIONES: [redacted]

D.I.I.

EMITIDO POR:
EL JEFE DEL DEPARTAMENTO C - 2 / ES.MA.CO.
CORONEL
JORGE LUIS STAUDINGER.-
FECHA HORA: 111405 OCTUBRE 983.-
E.M.C.
C - 2
S.M..-

D. I. I. "FEBRERO"
ENTRADA
FECHA 13 OCT. 1983
HORA 12
N.º DE ORDEN 7173
FIRMA 4

49519

RESERVADO

13/10/93.

ES.MS.CO—

COMISARIO

49520

RESERVADO

PEDIDO DE INFORME Nº 221/983.-

PROCEDENCIA : DEPTO. C - 2 / ES.MA.CO..-

PRIORIDAD : N O R M A L .-

ASUNTO : Se solicitan antecedentes ideológicos de las personas que se mencionan [redacted].-

SILVEIRA AQUINO; María del Carmen.-

Fecha de nac.: 6/1/955.-

C.I.Nº 1.352.668.- C.C.Serie BAR Nº 37.140.-

Domicilio: Bvar.José Batlle y Ordóñez 1675.-

Simón Bolívar 1342 bis ap.2.-

INSTRUCCION: [redacted]

D.I.I.

SID
DII 35/a..

EMITIDO POR:

EL JEFE DEL ~~DEPARTAMENTO~~ C - 2 / ES.MA.CO.

CORONEL

JORGE LUIS STAUDINGER.-

FECHA HORA: 111400 OCTUBRE 983.-

E.M.C.

C - 2

S.M..-

B. I. e I. "FIGUERO"
ENTRADA
13 OCT. 1983
FECHA:
HORA: 12
N.º DE ORDEN: 7174
FIRMA:

49521

RESERVADO

PAF

223/983.-

PEDIDO DE INFORME Nº .....

PROCEDENCIA : DEPTO. C - 2 / ES.MA.CO..-

PRIORIDAD : N O R M A L .-

ASUNTO : Se solicitan antecedentes ideológicos de las personas que se mencionan [redacted].-

[redacted]; [redacted].-

Ocupación: Oficial de Policía (Retirado).-

DISTRIBUCION: S.I.D. - S/A.-

S.I.I. - S/A.-

EMITIDO POR:

EL JEFE DEL DEPARTAMENTO C - 2 / ES.MA.CO.

CORONEL

JORGE LUIS STAUDINGER.-

FECHA HORA : 111410 OCTUBRE 983.-

E.M.C.

C - 2

S.M..-

49522

SOLICITUD DE ANTECEDENTES

CARBAJAL, Juan Mario (h.n.)
C.I. 43.779 (Colonia)
C.C. NCB 10.568
Nac. 26/10/934
Dr. Martinez Diez S/N, casi Bvar. Rodó (Nueva Helvecia)

- - - - - - - - - - - - - -

ALVAREZ BURGOS, José Héctor
C.I. 2.804.170-9
C.C. NCB 12.227 (Colonia)
Nac. 14/I/932
Gral. Flores S/N y España (Rosario)

- - - - - - - - - - - - - -

PAGALDAY, José María (h.n.)
C.I. 25.136 (Colonia)
C.C. NAB 5929 (Colonia)
Nac. 19/7/933
Bvar. Zorrilla de San Martín S/N (Rosario)

- - - - - - - - - - - - - -

BOBENRIETH, José Alberto (h.n.)
C.I. 2.511.394-5
C.C. NAB 6493 (Colonia)
Nac. 11/9/929
Carlos Cuñer S/N (Nueva Helvecia)

- - - - - - - - - - - - - -

RIVAS, Luis Alberto (h.n.)
C.I. 2.500.482-5
C.C. NLB 12.128 (Colonia)
Nac. 17/12/928
Calle 17 metros S/N (Nueva Helvecia)

- - - - - - - - - - - - - -

/IERA CLARA, Carlos Waldemar
C.I. 68.337 (Colonia)
C.C. NEB 11.191 (Colonia)
Nac. 1/12/928
Carlos Cuñer S/N (Nueva Helvecia)

- - - - - - - - - - - - - -

GOMEZ, Miguel Apolinario (h.n.)
C.I. 49.134 (Salto) 49523
C.C. JCD 5550 (Salto)
Nac. 5/7/930
Joaquín Suárez 1025 (Salto)

- - - - - - - - - - - - - -

5/A

BENITEZ SOUTTO, Isaías Germán
C.I. 51.711 (Salto)
C.C. JBA 4109 (Salto)
Nac. 4/4/928
Oporto 345 - Salto -

- - - - - - - - - -

PINTOS, Adilio (h.n.)
C.I. 42.869 (Salto)
C.C. JAE 1999
Nac. 25/9/928
6 de Abril 1336 - Salto -

- - - - - - - - - - -

SANTANA, Hebert (h.n.)
C.I. 60.090 (Salto)
C.C. JAE 725
Nac. 25/7/925
18 de Julio 560 - Salto -

- - - - - - - - - - - -

DE VARGAS CORREA, Manuel Omar
C.I. 42.461 (Salto)
C.C. JBC 4411
Nac. 24/12/928
Francisco Forteza 71 - Salto -

- - - - - - - - - - - - - -

5 A.-

SOLICITUD DE ANTECEDENTES

ABREU MARTINEZ, Enrique Rogelio
C.I. 2.705.082-6
C.C. (Ciudadano Legal - DNMRL Nº 8251-56)
Nac. 21/11/922
Riachuelo Nº 182 bis Ap. 1

- - - - - - - - - -

LOPEZ GOMEZ, Miguel Artigas
C.I. 1.513.348-2
C.C. BAA 29.513
Nac. 05/03/946
Cno. Cibils Nº 4491 Block D Ap. 007

- - - - - - - - - - -

S/D.-

SOLICITUD DE ANTECEDENTES

Impresa Datos

- PEREIRA, Juan.-
C.I. 1.493.704
C.C. ACB 9032
Nac: 30/11/43
Dom: Km. 25 Ruta 5 Manzana 60 Solar 8

- - - - - -

- SUARES MORAES, Jesus Ademir.-
C.I. 1.435.940-7
C.C. BDA 45.365
Nac: 28/4/53
Dom: José Pedro Ramirez 3089

- - - - - -

MILISCOVICH CARDONE, Walter.-
C.I. 525.111
C.C. BAB 8933
Nac: 24/3/27
Dom: Verdi 4739

- - - - - -

ACOSTA SENA, Walter.
C.I. 1.234.593
C.C. BMA 17.335
Nac:
Dom: Piran 2306 apto. 3.

- - - - - -

RIVERO AQUINO, Roberto.
C.I. 1.272.862
C.C. BJA 15.056
Nac: 4/5/40
Dom: 17 Metros 4692 apto. 2.

- - - - - -

LUZ BROGGIO, José Eduardo.
C.I. 1.931.187-8
C.C. BBB 30.868
Nac: 14/2/59
Dom: Río Negro 1117

- - - - - -

RODRIGUEZ RIENZO, Pedro Zelmar.
C.I. 3.029.687-7
C.C. TED 6123
Nac: 23/4/63
Dom: Río Negro 1117

- - - - - -

ESCOBAR AGUIRRE, Teófilo.
C.I. 1.078.411-5
C.C. BVB 16.675
Nac: 14/8/940
Dom: Malvin Norte Senda 3 Nº 105.

- - - - - - -

S/A

49526

RESERVADO

PEDIDO DE INFORME Nº 227/983.-

PROCEDENCIA : DEPTO. C - 2 / ES.MA.CO..-

PRECEDENCIA : URGENTE

ASUNTO : Se solicitan antecedentes ideológicos de las personas que se mencionan [redacted]

GARCIA DOMINGUEZ, Héctor.-

C.I.Nº 536.168.-

C.C.Serie AVA Nº 5124.-

Ocupación: Empleado de O.S.E..-

DESTINATARIO: [redacted]

D.I.I.

EMITIDO POR:

EL JEFE DEL DEPARTAMENTO C - 2 / ES.MA.CO.

JORGE LUIS STAUDINGER.-

FECHA HORA : 111730 OCTUBRE 983.-

E.M.C.

C - 2

S.M..-

49527

RESERVADO

S. I. e I. "FIDELIO"

RECIBIDO

FECHA: 12 OCT. 1983

HORA: 16

N.º DE ORDEN: 7131

FIRMA: 4

SOLICITUD DE ANTECEDENTES

GONZALEZ SICILIA, Héctor
C.I. 36.461
C.C. OBC 4253
Nac. 20/10/930
Ituzaingó 681 (San José)

SID = c/a.-
DII = c/a.-

- - - - - - - - - - - - - - - - -

RIVERO, Pedro Gastón (h.n.)
C.I. 35.227
C.C. OBC 2349
Nac. 05/11/933
Asamblea 777 (San José)

SID
DII } c/a.-

- - - - - - - - - - - - - - - - -

49528

Sr. Alberto **AVILA GOROSITO**, con C.I.No. 1.022.958 y C.C B L A No. 8.674, domiciliado en calle Antonio Machado No. 1845, nacido el día 8 de abril de 1927, edad 56 años.-

Sr. **Juan Carlos PAN SOUTO**, con C.I.No. 532.886 y C.C. - B V B No. 9.547, domiciliado en calle Horacio Arredondo No. 4825 bis, nacido el día 20 de abril de 1923, edad 60 años.-

Sr. **Juan** Francisco **RODRIGUEZ MIERES**, con C.I.No. 1.062. 120 y C.C. V D V No. 31.907, domiciliado en calle Astengo No. 4588 apto. No. 2, nacido el día 30 de diciembre de 1948, edad 34 años.-

Sr. **Clever SOZA** (Padre Desconocido), con C.I.No. 1.578. 506 y C.C. B O A No. 8.676, domiciliado en Avda. San Martín No. 5959, nacido el día 20 de octubre de 1945, edad - 37 años.-

Sr. **Belmar LEITE FONSECA**, con C.I.No. 1.479.425 y C.C./ B D A No. 61.106, domiciliado en calle Lacio no. 3722 - apto. 3, nacido el día 13 de mayo de 1940, edad 45 años.

Sr. **Oscar TAJES GOMEZ**, con C.I.No. 1.857.040-5 y C.C. - A A A No. 6.180, domiciliado en calle Elba No. 4435, nacido el día 29 de julio de 1954, edad 29 años.-

Sr. **Alfredo RODRIGUEZ MERIDO**, con C.I.No. 619.740 y C.C B Z A No. 8.068, domiciliado en Ruta No. 1, calle Colón - No. 20, nacido el día 8 de agosto de 1926, edad 57 años.-

Sr. **Yamandú ARVELO CARBONELL**, con C.I. 713.364-6 y C.C. B.E.A. 6421, domiciliado en calle Juan Paullier 1604 apto. 16 nacido en el año 1934.

PAF
NN

PEDIDO DE INFORME Nº 232/983

PROCEDENCIA : DEPTO. C - 2 / ES.MA,CO..-

PRIORIDAD : URGENTE

ASUNTO : Se solicitan antecedentes ideológicos de las personas que se mencionan en ficha adjunta.-

PIVEL RANIERI; Juan Pablo
C.I. 968.323
Edad: 26 años en 1969
Hijo de: Juan PIVEL DEVOTO
Domicilios: Joaquín Núñez 3008
José Ellauri 482

DESTINATARIO: S.I.D. c/a

EMITIDO POR:
EL JEFE DEL DEPARTAMENTO C - 2 / ES.MA.CO.
CORONEL
JORGE LUIS STAUDINGER

HORA 1815250CT83

E
C -
S.M.

49530

Montevideo, 18 de octubre de 1983.-

Juan Pablo PIVEL RANIERI

Detenido el 21 de mayo de 1972.-
Sentenciado por el Supremo Tribunal Militar el 4 de mayo de 1976 a 5 años de penitenciería por "Asociación para delinquir; Atentado contra la Constitución en el grado de conspiración seguido de actos preparatorios; y tenencia de explosivos".-
Cumplió la condena el 2 de junio de 1977.-
Hijo de: Juan Ernesto y Alcira.
Domicilio: José Ellauri 482
Ocupación: Profesor.-
Ex-Profesor de Bioquímica de la Facultad de Química.-

SOLICITUD DE ANTECEDENTES

PUÑALES LAURINO, Ernesto Ademar
C.I. 1.852.296-9
C.C. BBB 36.041
Nac. 19/09/963
Dámaso Antonio Larrañaga 3856 Ap. 203 Piso 2.-

- - - - - - - - - - - - - -

LEMOS RIVERO, Francisco Cirilo
C.I. 391.908-3
C.C. FBC 1.178
Nac. 02/03/929 (T.y Tres)
Bérgamo 3619

- - - - - - - - - - - - - -

GONZALEZ LOPEZ, Daniel
C.I. 1.427.023-9
C.C. HDB 4.183 (Rivera)
Nac. 13/04/935
Sorata 4301

- - - - - - - - - - - - - -

MIRO CLAVIJO, Ruben Darío
C.I. 2.607.448-5
C.C. AXB 23.977 (Soriano)
Nac. 24/04/930
Colonia 1595

- - - - - - - - - - - - - -

ABERO NOVO, Fabián Fortunato
C.I. 1.494.209
C.C. BQA 17.266 (C. Largo)
Nac. 29/07/946
Ruta 6 Km. 23 Barrio San Andrés, Toledo

- - - - - - - - - - - - - -

CAMARGO MELO, Ruis
C.I. 1.494.640
C.C. BDA 44.127 (Rivera)
Nac. 09/10/947
Trípoli 3915

- - - - - - - - - - - - - -

REYES GONZALEZ, Luis Orestes
C.I. 962.770-4
C.C. BCA 40.367 (Lavalleja)
Nac. 09/11/925
Trías Block I Ap. 130, casi San Quintín, Belvedere.-

- - - - - - - - - - - - - -

FAGUNDEZ SILVEIRA, Arancibio
C.I. 1.307.847-4
C.C. BEB 6.704 (Rivera)
Nac. 30/06/919
Ruta 8 Km. 25 y ½, Solar 9, Manzana 7. Villa "La Gloria".-

- - - - - - - - - - - - - -

GIZULFO GARCIA, Nelson
C.I. 657.809
C.C. BNA 8.117 (Montevideo)
Nac. 28/08/24
Propios 3365

- - - - - - - - - - - - - -

GALLARDO, Roque Luzabel (h.n.)
C.I. 1.007.476-0
C.C. BDB 33.513 (Colonia)
Nac. 16/06/959
Cno. Andaluz Km. 1.200

- - - - - - - - - - - - - -

49532

Fs. 49533 DESCARTADA POR ESTAR REFERIDA A INFORMACIÓN

SID DI

5/A

SOLICITUD DE ANTECEDENTES

ORTIZ ACOSTA, Astro Nar.
C.I. 1.255.900-1
C.C. CLB 1198
Nac. 15/10/952
Echeveste S/N

- - - - - - - - - - - - - - -

CEDRES BRITOS, Carlos Alberto
C.I. 914.474
C.C. BPB 8789
Nac. 22/2/39
Canelones 1722 Ap. 3

- - - - - - - - - - - - - - -

FUDRINI DELGADO, Ruben Esteban
C.I. 1.667.086-9
C.C. CEA 20.941
Nac. 11/1/56
Pública 9 esq. Rincón

- - - - - - - - - - - - - - -

ZAVANDO ZAVANDO, Walter Eugenio
C.I. 3.234.028-6
C.C.
Nac. 1/1/46
Florida 1619

SID } S/A
DII }

- - - - - - - - - - - - - - -

KUSLERA MACHIN, Carlos Atilio
C.I. 1.748.821
C.C. BTB 21.536
Nac. 27/10/61
Holanda 215

- - - - - - - - - - - - - - -

RAMIREZ LAGUNA, Mario Alberto
C.I. 1.391.828
C.C. BCB 27.070
Nac. 18/9/54
Pasaje 1 Nº 4496

- - - - - - - - - - - - - - -

RODRIGUEZ RAMOS, Raúl
C.I. 1.711.366-0
C.C. BXB 8981
Nac. 19/5/60
Pirarajá 171 D.

- - - - - - - - - - - - - - -

FINTOS CARDOZO, Carlos Leonardi
C.I. 1.453.235-0
C.C. AZA 27.691
Nac. 25/12/55
Mercedes 906

SID = S/A
DII = C/A

- - - - - - - - - - - - - - -

FERREIRA OCARIZ, Juan Crosman
C.I. 2.018.199
C.C. BVA 30.759
Nac. 20/6/57
Antonio Zubillaga 113

SID } S/A
DII }

- - - - - - - - - - - - - - -

ALLIDI CESIO, Roberto
C.I. 976.446
C.C. AZA 19.221
Nac. 2/2/44
Uno 898 Ap. 101

SID } C/A
DII }

49534

- - - - - - - - - - - - - - -

AGRO RUBIO, Ricardo Nelson
C.I. 1.083.367
C.C. BMA 18.764
Nac. 7/6/46
30 Barrio 16 INVE - Malvín Norte

- - - - - - - - - - -

RODRIGUEZ RIVERO, Luis Antonio
C.I. 20.440
C.C. PBA 15.851
Nac. 3/5/54
Humberto 1ro. 4146

- - - - - - - - - - -

SID 3 s/s.-
DI

POLICIA DE MONTEVIDEO
DIRECCION DE INFORMACION E INTELIGENCIA.-
DEPARTAMENTO Nro. III

M E M O R A N D U M. Nro. 4.097/83.GEPC/hmg.-

REFERENCIA: PEDIDO DE INFORMES 234/83 DEL DPTO. C -2 DEL ES.MA.CO.-

DESTINO: DPTO. C-2 DEL ES.MA.CO.-

1) REFERENTE: PINTOS CARDOZO : Carlos Leonardi .-
REGISTRADOS: **PINTOS : Carlos .-**
OCUPACION: Jefe de la Dirección del Inst. de la Lucha contra la Fiebre Aftosa (DILFA) del Dpto. de Tacuarembó .-
DEMAS DATOS: No se registran .-
ANOTACIONES: 29.12.977: Según Mem. (A) 3395/977 del 26.10.77 del S.I.D. , se establece que el titular con fecha: 10.4.76 fue detenido y permanece recluído en el Reg. Cab. Nro. 5 (Tacuarembó), por presuntas actividades subversivas, (Eval. A-1) .- Con fecha: 29.4.976, según declaraciones de : Humberto Yamandú CARDOZO, quien fuera detenido por el Bn. Ing. no. 3 (Paso de los Toros), por pertenecer al P.C. ; mantuvo "contactos" con el titular en su domicilio .

x.x.x.x.x.x.x.x.x.x.x.x.x.x.x.x.x.x.x.x.x.x.x.x.x.x.x.x.x.x.x.x.x.x.x.x.x.x.x.x.

2) REFERENTE: ALLIDI CECIO : Roberto .-
REGISTRADOS: **ALLIDI CECIO : Roberto .-**
DOCUMENTOS: C.I. 976.446.- C.I. A.Z.A. 19.221.-
DOMICILIO: Brito del Pino No. 1279 bis Apto. 1 .-
OCUPACION: Vendedor de Libros .-
DATOS FIJOS: Oriental, de 24 años en 1968 .-
ANOTACIONES: 18.7.75: Afiliado No. 35.451 al P.C. desde el 10.12.968; según material incautado a raíz de la detención de Rodney Tibaldo Arismendi el 8.9.74 .- 3.8.981: Delegado de Mesa por el Dpto. de Montevideo en las Elecciones Nacionales de 1966 por el Circuito 680, listas: 1001-2001-3001 y 4001 .-

x.x.x.x.x.x.x.x.x.x.x.x.x.x.x.x.x.x.x.x.x.x.x.x.x.x.x.x.x.x.x.x.x.x.x.x.x.x.x.x.

N O T A: I) Se deja constancia de que a pesar de la similitud de nombres, cabe la posibilidad de que no se trate de la misma persona cuyos

49536

SOLICITUD DE ANTECEDENTES

PIANAVIA CRUDELLI, Gustavo
C.I. 1.757.361
C.C. BZB 54.876
Nac. 22/02/965
Bernardo Suaviela 4153

- - - - - - - - - - - - - -

MARQUEZ, Erleosir (h.n.)
C.I. 868.169
C.C. BNA 7283
Nac. 25/11/933
Balbín y Vallejo 4954 Ap. 4

- - - - - - - - - - - - - -

SILVA, Prudencio Adán (h.n.)
C.I. 741.166-0
C.C. BNA 11636
Nac. 10/10/925
Fermín Ferreira 1857 Ap. 2

- - - - - - - - - - - - - -

SID
DII

S/s.-

49537

SOLICITUD DE ANTECEDENTES

Nelson Borel Portacasa. C.I. 719.355 - C.C. BAB 20.377 - F. Nac. 2/9/941.
Domicilio: Maipú 1886. Casado.

Juan Francisco Giménez. C.I. 2.587.815-7 - C.C. BGA 5.030 - F. Nac. 25/5/943.
Domicilio: Agraciada 2396. Casado.

Daniel Larrosa Rivero. C.I. 1.636.739-1 - C.C. BAB 43.869 - F. Nac. 16/12/959.
Domicilio: Santiago Rivas 1680 Apto. 204. Casado.

Juan Carlos Buchelli Dabarca. C.I. 1.509.222 - C.C. BNB 41.378 - F. Nac. 1/5/957.
Domicilio: Manuel Acuña 3334 bis Apto. 1. Soltero.

Sergio Jesus Nion Peri. C.I. 1.809.541 - C.C. BMB 41.540 - F.Nac. 20/11/961.
Domicilio: Santiago Sierra 3220. Soltero.

Pablo Audilio Nuñez Hernandez. C.I. 1.014.045-0 - C.C. BBB 20.750 - F. Nac. 19/12/936
Domicilio: Horacio Arredondo 4914. Casado.

Hector Cabrera Tarrech. C.I. 1.230.304 - C.C. TAA 16.022 - F. Nac. 14/5/929.
Domicilio: Carreras Nacionales 3817. Casado.

Jorge Miguel Fazzari Guardiola. C.I. 1.531.168-6 - C.C. BNA 26.749 - F. Nac. 24/2/960
Domicilio: Cochabamba 3039. Soltero.

Julio Cesar Lemos. C.I. 1.304.016 - C.C. BCA 24.421 - F. Nac. 31/10/932.
Domicilio: Juan Rosas 4479. Casado.

Nicolas Alberto Uthurburu Fialleja. C.I. 1.057,353-4 - C.C. BZB 31.306 - F. Nac. 15/6/944. Domicilio: Cno. de las Instrucciones 1160 C Apto. 3. Soltero.

Gerardo Mario Ganzalez Delgado. C.I. 1.646.361-0 - C.C. BDB 41.107 - F. Nac. 14/12/957. Domicilio: Spencer 4505 Apto. 2. Casado.

Carlos Mosqueira Pereira. C.I. 1.926.435 - C.C. BDA 64.416 - F. Nac. 4/11/960.
Domicilio: Lorenzo Batlle Pacheco 044 (Piedras Blancas). Soltero.

Eduardo Conrado Dirón. C.I. 1.680.844-4 - C.C. BCA 70.596 - F. Nac. 13/4/960.
Domicilio: Rambla Thomas Berreta 1615 Bis. Soltero.

Alejandrino Godoy Miracco. C.I. 1.309.363-0 - C.C. BCB 22.638 - F. Nac. 29/1/950.
Domicilio: Spencer 4886. Soltero.

Esteban Ramon Crucci Rodrriguez. C.I. 1.027.390 - C.C. APB 5.377 - F. Nac. 17/1/939.
Domicilio: Gonzalo Ramirez 1779 Apto. 5. Soltero.

Yamandu Rolando Vera Buzzi. C.I. 919.667-6 - C.C. BZB 30.303 - F. Nac. 22/11/938.
Domicilio: Vaz Ferreira 2261. Casado.

Juan Cuadrado Villar. C.I. 1.036.811-7 - C.C. BOA 3769 - F. Nac. 30/9/944.
Domicilio: Antillas 5314 . Casado.

Juan Carlos Vera Buzzi. C.I. 1.470.505-6 - C.C. BUA 15.456 - F. Nac. 20/9/955.
Domicilio: Nicolas Bonomi 3527. Soltero.

Conrrado Morel. C.I. 1.076.881-4 - C.C. BBA 24.851 - F. Nac. 10/6/924.
Domicilio: Zuñe Capdevilla 3996 Apto. 4. Casado.

Diego Oscar Machado Giuliani. C.I. 1.748.164-7 - C.C. BDA 57.869 - F. Nac. 21/1/959
Domicilio: Ayacucho 3417 Apto. 5. Casado.

Alberto Sosa. C.I. 1.734.794-8 - C.C. FAA 16.662 - F. Nac. 26/10/935.
Domicilio: José Maria Delgado 1940. Soltero.

Rodolfo Eduardo Latapie Yey. C.I. 796.988 - C.C. ALB 7532 - F. Nac. 18/9/943.
Domicilio: Bulevar José Batlle y Ordoñez 5615 (Peñarol). Casado.

Juan Ramon Larzabal de León. C.I. 1.871.954 - C.C. BDA 67.376 - F. Nac. 22/2/951.
Domicilio: Cochabamba 3063 Apto. 2. Casado.

Enrique Causacha Macia. C.I. 796.161 - C.C. BVB 32.859 - F. Nac. 15/5/922.
Domicilio: Garzón 212 Apto. 303. Viudo.

Francisco Tomeo Figueredo. C.I. 1.747.805-0 - C.C. BNB 25.956 - F. Nac. 27/11/947.
Domicilio: Wellington 4819 Apto. 2. Casado.

Juan Carlos Fernandez Diaz. C.I. 814.143 - C.C. CDB 4141 - F. Nac. 30/9/942.
Domicilio: Luis Batlle Berres Ruta 1 Km. 17.(Santiago Vazquez). Soltero.

Fulgencio Barranque Egui. C.I. 3.047.023-5 - C.C. RFC 1947 - F. Nac. 17/1/949.
Domicilio: Cno. Paso del Sauce 4524. Soltero.

Carlos Jesus Nuñez Benzano. C.I. 1.577.046 - C.C. BLB 29.864 - F. Nac. 25/4/956.
Domicilio: Ramón Marquez 2989 Apto. 8. Soltero.

49538

[illegible]
[illegible]
[illegible]
[illegible]
--([illegible])--

[illegible] Nro. 1036/983/GP/cf.

REFERENCIA:- Pedido de Informes Nro. 2[illegible]6/983.-----------------------

- ASUNTO:- DEPTO 0 - 2 / [illegible] CO.--- - -

. . . .

1)- APELLIDOS:- BUCHELI DABARCA, Juan Carlos.
[illegible]:- **BUCHELI DABARGA, Juan Carlos.**
DOCUMENTO:- C.I. Nro. 1:509.222.- C.C. BDB Nro. 41.378.
DOMICILIO:- [illegible] el Acuña Nro. 3334. (1978).
DATOS PERS.:- Oriental, nacido en Montevideo el 1/V/957, hijo de Rafael y Blanca Delia.
OCUPACION:- Funcionario de la [illegible].
ANTECEDENTES:- 21/II/978.- [illegible] del 24 de agosto de 1977 [illegible], se informa que esta persona regresó al Uruguay [illegible] repatriado, pero no se pudo interrogar [illegible] en la dirección aportada también [illegible].- 30/VII/982:- Con fecha 22/XI/978 solicitó [illegible] 1ra. [illegible] por [illegible], expidiéndosele [illegible] "A".-----------------------

. . . .

2)- APELLIDOS:- NUÑEZ FERNANDEZ, Pablo Adolfo.
[illegible]:- **NUÑEZ, Pablo.**
OCUPACION:- Carnicero.
OTROS DATOS:- 4/III/978:- "[illegible]" del 10 de mayo de 1978. hace declaraciones para este diario, [illegible] que el [illegible] de ser [illegible] al Brasil y las ventas ser mejores, por lo que se trasladará a dicho [illegible] a instalarse con Carnicería.-----------------------

. . . .

3)- APELLIDOS:- GODOY MIRACCO, Alejandrino.
[illegible]:- **GODOY MIRACCO, Alejandrino.**
DOMICILIO:- [illegible] Nro. 4513 apto. 3. (1971).
DATOS PERS.:- Oriental, nacido el 18/I/950.
OCUPACION:- Empleado de Papelería [illegible].
ANTECEDENTES:- 6/II/981:- Afiliado Nro. 56.345, al PARTIDO [illegible], desde el 30/VI/971, militando en la Agrupación "[illegible]", [illegible] RODRIGUEZ para [illegible] afiliación al [illegible].-----------------------

. . . .

4)- APELLIDOS:- VERA BUSSI, Yamandú Rolando.
[illegible]:- **VERA BUSSI, Yamandú Rolando.**
DOCUMENTO:- C.I. Nro. 913.[illegible]67.
DOMICILIO:- [illegible] Nro. 2262. (1977).
DATOS PERS.:- Oriental, de 35 años de edad. (1974).

43539

. . . .

OCUPACION:- Albañil en la Colonia Saint Bois.
ANOTACIONES:- 1/X/974:- Detenido el 3/X/974 por personal del D-6 de la DII., en averiguación de las actividades [illegible] del Sanatorio Saint Bois.- 17/X/974:- Recobra la libertad el 7/X/974 por orden del Juez.- 27/VI/974:- En representación de la "Federación [illegible] de Salud Pública", y junto a otras personas, firma nota solicitud en la cual se pide autorización para poder realizar una reunión del Congreso de Delegados el día 15 de Junio/974.- 21/X/977:- (13/VIII/975)- Figura en una nómina de personas que integran la autodenominada "Comisión Interna", que realizan voluntariamente el [illegible] y cobro de la cuota gremial.- 27/I/978:- Por fecha 5/IX/977, solicita en Secc. 24a. Constancias de Anotaciones en Ficheros Policiales de Inteligencia, expidiéndosele CATEGORIA "C".--- - - - - - - - - - - - -

. . . .

5)-REFERENTE:- CUADRADO VILLAR, Juan.
REGISTRADOS:- **CUADRADO VILLAR, Juan.**
DOCUMENTO:- C.I. Nro. 1:035.811.- C.C. BOA Nro. 3769.
DOMICILIO:- Antillas Nro. 5314. (1980).
DATOS PERS.:- Oriental, de 36 años de edad. Casado con [illegible] SOCLPIFO de 34 años de edad. (1980).
OCUPACION:- Guía Turística.
ANOTACIONES:- 24/SET/971:- Según Nota Interna del D-2 de esta Dirección, fechada el 25 de Agosto de 1970, esta afiliado al Comité "Borro", del PARTIDO COMUNISTA.- 17/XII/981:- Con fecha 11/XI/980, solicitó pasaporte para realizar viaje por el [illegible]. La entrega del documento fue autorizado por la DII.- 26/VIII/982: Por Of. del 20 de agosto de 1982 la Oficina de Actos Públicos de la Dirección de Seguridad fue [illegible] de las Elecciones a realizarse en la [illegible] PARTIDO [illegible], dado que registra anotaciones de carácter negativo.--- - - - - - - -

. . . .

6)-REFERENTE:- VERA BUZZI, Juan Carlos.
REGISTRADOS:- **VERA BUZZI, Juan Carlos.**
DOCUMENTO:- C.I. Nro. 1:470.505.- C.C. BHA Nro. 15.456.
DOMICILIO:- [illegible] Calle Nro. 3327, Apt. 1112. (1977).
DATOS PERS.:- Oriental, de 22 años de edad. (1977).
OCUPACION:- Soldador Electricista.
ANOTACIONES:- 13/V/975:- Detenido el 28/IV/975, durante la "Operación [illegible]", en que se detuvieron a mas de 90 personas vinculadas a la [illegible]-UJ., interviniendo todas las dependencias ejecutivas de [illegible].- Internado en el Cilindro Municipal el 28/IV/975, a disposición de las Medidas Prontas de Seguridad.- 19/V/975:- Recobra la libertad.- 27/X/981:- Por fecha 17/X/977 solicitó pasaporte para viajar a Venezuela por trabajo. La entrega del documento fue autorizada por la DII.--- - - - - - - -

. . . .

///NOTA -
- Se deja constancia que a pesar de la similitud de nombres dado la posibilidad de que no se trate de las mismas personas.

49540

SOLICITUD DE ANTECEDENTES

MORADO FONSECA, Mauricio Felipe
C.I. 1.416.327
C.C. BNA 41.205
Nac. 3/2/58
Carapegua 4785

- - - - - - - - - - - - - -

DIAZ FAVACROSSA, Daniel Waldemar
C.I. 1.756.734
C.C. BAB 41.797
Nac. 15/6/60
Purificación 3472 Ap. 2

- - - - - - - - - - - - - -

ALVAREZ ORTIZ, Lidio
C.I. 976.135-6
C.C. BDD 3.908
Nac. 17/9/29
Calle 8 Nº 112 Barrio Casabó

SID y DII S/A.

- - - - - - - - - - - - - -

MARTINEZ VILLERO, Carlos
C.I. 1.707.987
C.C.
Nac. 9/12/58
Dionisio López 2169 bis Ap. 1

- - - - - - - - - - - - - -

CLAZABAL FERNANDEZ, Enrique Isabelino
C.I. 3.220.710-5
C.C. EFA 3.289
Nac. 15/4/56
Ciudadela 1528

- - - - - - - - - - - - - -

CORREA DEL PUERTO, Luis Alberto
C.I. 1.381.274-1
C.C. BGA 59.274
Nac. 23/1/54
Camino Carrasco 6570

SID = S/A
DII = S/A

- - - - - - - - - - - - - -

49541

Sr. Enrique da Silva Tavares, CI. 1.160.849/7, C.C. AZA 25.117, es también Director de LAUTA Ltda. Empresa que es representante exclusiva para el Uruguay de Compañía Ceras Johnson, División Industrial. SDD= 3/4 DEI= 3/4 DPT= 3/4

Sr. Jesús Zuazola, CI. 848.669, C.C. BCB 19.811, se desempeñó en la parte directriz de personal de servicio y remeseros, en el Banco de Montevideo, durante treinta años. SDD DEI DPT 4/4 3/4

Sr. Mario da Silva Tavares, CI. 522.527, C.C. AXA 7317, se desempeñó como funcionario en el Banco de Montevideo en el período comprendido entre los años 1944 al 1979, retirándose como Gerente de Casa Central y Agencias, siendo Jefe de Personal durante trece años.
De abril de 1979 a julio de 1982, fué Director en el cargo de Vice Presidente en el Banco del Plata. SDD DEI DPT 4/4 3/4

RESERVADO

PEDIDO DE INFORME Nº 238/983.-

PROCEDENCIA : DEPTO. C - 2 / ES.MA.CO..-

PRIORIDAD : N O R M A L .-

ASUNTO : Se solicitan antecedentes ideológicos de las personas que se mencionan en ficha adjunta.-

DISTRIBUCION: XXXXXX

XXXXXX

D.I.T.

D.P.T..-

EMITIDO POR:

EL JEFE DEL DEPARTAMENTO C - 2 / ES.MA.CO.

CORONEL

JORGE LUIS STAUDINGER.-

FECHA HORA: 191505 OCTUBRE 983.-

E.M.C.

C - 2

S.M..- : 49543

RESERVADO

DIRECCION DE POLICIA TECNICA.

DEPARTAMENTO DE DESPACHO.-b.i.-

Montevideo, 24 de Octubre de 1983.-

Pase al Dpto. de Identificación Criminal para que informe los antecedentes solicitados - en el presente, cumplido vuelva.-

COMISARIO Ericsson ZACHOW MARTINEZ

POLICIA DE MONTEVIDEO [stamp]

MONTEVIDEO
LICIA TECNICA
ADA
24 OCT. 1983
Hora 23/10 Nº 9013

POLICIA DE MONTEVIDEO
DIRECCION DE POLICIA TECNICA.-hb.
DPTO. DE IDENTIFICACION CRIMINAL. Dilig. 5102/83
Montevideo, 28 de octubre de 1983

SEÑOR ENCARGADO DE LA DIRECCION:

Informo a usted que Enrique DA SILVA TABAREZ, prontuario 234.466 registra: 21-3-71: El causante / fue fichado a fin de quedar identificado a solicitud del Dpto. de Hurtos y Rapiñas de la Dirección de Investigaciones de esta Policía.-

En cuanto a Jesús ZUAZOLA y Mario DA SILVA TAVAREZ, bajo tales nombres, no registran antecedentes en el archivo patronímico de este Dpto.-

Se hace constar que no se toman en cuenta los números de cédula de identidad, aportados, para un informe exàcto en razón de que los prontuarios de cédula donde obran archivadas las impresiones digitales dependen de la Dirección Nacional de Identificación Civil.-

Saluda a usted atentamente.-

El Jefe del Dpto. de Id. Criminal
Comisario WELKER N. GUTIERREZ CABRERA

D.P.T.
RESERVADA
LA
NO PUEDE
PARTE INTERESADA

49544

Montevideo, 21 de octubre de 1983.-

REFERENTE A: OCAMPO; Rita
OCUPACION: Funcionaria de la Dirección Nacional de Correos.-

D.I.I.:
REGISTRA: **OCAMPO de PORLEY; Rita Sofía**
DOCUMENTOS: C.I. 905.863
C.C. BZB 27.422
DOMICILIO: Buenos Aires 226 apto. 15
F.NACIMIENTO: Montevideo, 31-05-938
Hija de Andrea

ANOTACIONES: Delegada de Mesa por el FIDEL Frente Amplio, en las elecciones nacionales de 1971, circuito 37 (Canelones 830), listas 1001 y 2001.-
- Casada con el periodista del ex diario El Popular y a solicitud del mismo efectuó trabajos para el FIDEL.-
11-11-976: Solicitó Certificado de Fé Democrática el cual está a resolución.
29-01-977: Con fecha 14-07-976 eleva una nota al Sr. Comisario de la Seccional 1era. solicitando se le conceda el Certificado de Fé Democrática que le había sido denegado debido a sus anotaciones, agregando que posee ideales contrarios al comunismo.-
Luego de estudiadas sus anotaciones y previo informe de esta Dirección se le otorga dicho Certificado.-
Ampliando la anotación anterior se establece que el formulario 3117/79 de la Seccional 9na. fué enviado al S.I.D. con fecha 4-07-980, con anotaciones.
21-12-981: Ampliando anotación del 29-01-977, esta Dirección por Diligenciado 2379 del 27-11-976 informa al Sr. Jefe de Policía sobre las anotaciones que posee la titular, que presentara revisión de antecedentes el 14-07-976 informándose que la titular es esposa de un reconocido militante comunista y permanente vituperador de la Policía.-
El ex periodista de El Popular Rodolfo PORLEY procesado por sus actividades clandestinas en favor de aquel grupo subversivo.-
- Delegada de mesa del FIDEL. Colaboradora del suplemento El Popular en la página folklórica.-
- La recurrente presentó el testimonio de dos Sres. Oficiales Superiores de las Fuerzas Conjuntas a cuyas órdenes trabajó en su carácter de Inspectora del Consejo Nacional de Subsistencias.-
Interrogados ambos dan excelentes informes con respecto a su comportamiento funcional, pero aclaran que no conocen su posición política ya que nunca se manifestó al respecto.-

Esta Dirección conoce a la titular desde el 3-07-974 fecha en que su esposo fué detenido por personal de esta Dirección en averiguación de sus actividades clandestinas en favor del Partido Comunista, habiendo permanecido varios meses a disposición de la Justicia Militar.-

Durante ese período se manifestó contraria al comunismo, criticando duramente la posición política de su esposo, de manera que esta Dirección se ha formado una opinión de que ésta persona no es comunista, aunque luego no puede afirmarlo en forma terminante.-

Con fecha 11-01-977 el Sr. Jefe de Policía dispuso: manténganse las anotaciones registradas, de esta forma no dando lugar el reclamo presentado por la misma.-

SOLICITUD DE ANTECEDENTES

SCHEFFER GARCIA DA ROSA, William Roberto.
C.I. 1.327.796-3
C.C. AOB 7085
Nacimiento: 30/9/960.

- - - - - - -

FUNES RABELINO, María del Huerto.-
C.I. 1.140.240-3
C.C. BCB 21.969
Nacimiento: 28/3/948

- - - - - - -

SID DII = S/A.-

CARRERAS ARANA : Federico.- 041430

Clasificación "DIRIGENTE"

Prontuario Nº 585.890.- **C. Cív.**

Reg. Fot.1960.186

Gremio a que pertenece "CARNE"

Organización "Federación Autónoma de la Industria de la Carne y Afines"

Domicilio Cuba No. 4105 "4105 (en 1946) Idem en 1974.- Idem 1980

Datos personales Nacido el día 16 de abril de 1931; en la 13 Secc. de Montevideo hijo de Federico y Fortunata.

49548

OBSERVACIONES F. 210-2.400-10-58

1º/4/59.-

Con fecha 25/11/58,Tesorero de la Federación Autónoma de la Industria de la Carne y Afines,en representación de - la Asociación de Supervisores y Empleados de la Industria Frigorífica.-jcl.-Trabaja en Establecimientos Frigoríficos del Cerro.-El día 25 de julio de 1960, a la hora 8.30 partió por CAUSA con destino a Buenos Aires; viajó acompañado de Raúl Moreira Méndez.-ap.- 19/11/964:-En la fecha se establece que el causante es integrante del Directorio de EFCSA,por el período 1964/69.-nsd.-Febrero/970:-Se establece que el causante, representa al sector obrero en la Comision Tripartita,que fuera nombrada por el Ministerio de Industria y Comercio,para la industria de la Carne.-lac.- 21/X/975:En la fecha realiza tramite de pase pertes por razones de trabajo,formulario No.1991.-wgc.-

MICROFILM - AGOSTO 1977

25/X/77/E.2/7338/ljp.- 17/3/978: E-2/1688/97[illegible].-ni.-

..//

49549

CARRERAS ARANA : Federico.- Hoja No. 2.-

O B S E R V A C I O N E S

C4-10-982.- Según Nota del SID No. 645 del 09-09-982, figura en la Lista ABX, Agrupación Unidad y Reforma del Partido Colorado por el Dpto. de Montevideo, para participar en las Elecciones Internas del 28-11-982.- Lbm.-
15/1/83: D.2/172/83.hmg.-

ABRIL 1983 - REVISADO - R 11

APELLIDOS Y NOMBRES

GUARNASCHELLI , Luis María .-

CEDULA DE IDENTIDAD	CREDENCIAL CIVICA SERIE NRO.	PASAPORTE	CED. DE IDENT. DEL INTERIOR
			104254

OCUPACION -Abogado-Director de "La Tribuna" .-Asesor de DAFA.(1)

ORGANIZACION

DOMICILIO

OTROS DATOS

(1)Extr. de Bulto 372 E.-glfs.-

ANTECEDENTES

25/8/977:-Según Información Nro.030/977 del 17/5/77 del Cons.Central de Asig.Fliares; se establece que el titular con fecha 21/10/965 en el estudio jurídico que comparte con el Dr. GROSS SPIELL, dieron asesoramiento ../..

F. 70 36.000 - 7 - 76 P.M. O y M Fórmua 05.292

49551

ANTECEDENTES

..//.. a los líderes sindicales requeridos por las autoridades a raíz de las Medidas Prontas de Seguridad.- Filtrará por intermedio del Dr.Gross Spiell en el Ministerio de Relaciones Exteriores todo lo que convenga al Grupo Quijano .- Ver Asunto 14-6- -20.lvf.-

MICROFILM - AGOSTO 1977

17/X/977/Nr.7124/ljp.- 25/X/77/E.2/7338/ljp.- 17/3/978: E-2/1688/978.-ni.- 17/III/78.- Idem. que anotaciones anteriores ver Información No.62 de IX-976 del C.C.A.F.- Cpta. de Asuntos No.14-6- -5.-Lbm.- 15/4/978:- Ampliando anotación que antecede de fecha 17/3/78, se confirman sus anotaciones en Información No.071/21/II/78 del Consejo Central de Asignaciones Familiares.-Ver Asunto 14-6- -22.lvf.- 20/5/79: Sec.3ra.F.1.604,M.4.310.rfv.- 22/08/983: "CORREO DE LOS VIERNES" del 12/08/983,pág.4: Bajo el título:"LAS ACTAS DEL PARQUE HOTEL" se publica la opinión del titular al respecto.-Bulto 372 E.-glfs.-

ABRIL 1983 - REVISADO - R 26

49552

YAÑEZ LOPEZ :. Edelfo.-

00127

Clasificación "DIRIGENTE"

Prontuario 505.736.- C. Cív.

Gremio a que pertenece "CARNE"

Organización "Federación Autónoma de la Industria de la Carne y Afines"

Domicilio México No.1779(enero/60).-

Datos personales

49553

OBSERVACIONES

F. 210-2.400-10-58

1º/4/59.-

Con fecha 25/11/58, vocal de la directiva de la Federación Aut. de la Industria de la Carne y Afines en representación del Frig. Artigas.-jcl.-Con fecha 24/11/57, presidente de la Federación Autónoma de la Ind. de la Carne y Afines.jcl.-

19/11/964:-En la fecha se establece que el causante es integrante del Directorio de EFCSA, por el período 1964/69.-nsd.- 05-10-982.- Según Nota del SID I.C.-645 del 08-09-982, figura en la Lista 2DX, Agrupación Unidad y Reforma del Partido Colorado por el Departamento de Montevideo, para participar en las Elecciones Internas del 28-11-982.-Lbm.-

49554

RIJO REGUEIRA :-Edison Walter (1)- Dr.

03644

Ced. Id. .....

Pasaporte .....

C. Cívica .....

C. Id. Interior .....

Ocupación Doctor.- Abogado.-Redactor

Responsable de "CORREO DE LOS VIERNES" (3)

Organización PARTIDO COLORADO (CTE. EJ. DPTAL.)(2)

NOMBRE ANTERIOR :- RIJO:-Edison Walter .-

Domicilio .....

Datos Personales De 42 años en 1983,casado,dos hijos.-(3)

1)-Extraído de Asunto 9-1-2-187.-

(2)-Extraido de ASUNTO 9-1-2-192.EMC/oaa.-

(3)-Extraído de Bulto 516.-glfs.-

F. 70 10.000 6|74

49555

(FECHA DE INICIADA: 9/9/974.-)

OBSERVACIONES F. 70 - 10.000 _ 6,74

"El Popular"23/8/973:Candidato por la Facultad de Derecho orden egresados para integrar la Asamblea General del Claustro Universitario.-Cpta.Asto.No.6695.-flb.- 15/1/75:- Ampliando la anotacion precedente se establece que integro la lista No.4, lema:-"Por una Universidad Laica y Democratica", de tendencia democratica.-apm.-

MICROFILM - AGOSTO 1977

25/X/77/E.2/7338/1jp.- 14/3/978.- N-2/1625/78/cch.- 26/9/79: Secc.11a. F. 373. N. 10309.cpv.- 4/4/981:D-1/ /981.mfp.- 04-10-982.-Según Nota del SID. No.-645 del 8-09-982, figura como integrante de la Lista A.B.X. Agrupación Unidad y Reforma del Partido Colorado por el Dpto de Mvdeo.- para participar en las Elecciones Internas del 26-11-982.-Lbl.- 26.10.982:- El D-2 informa sobre un acto organizado por el Partido Colorado (Unidad y Reforma), el

./

49556

OBSERVACIONES

/- día 20.10.982, en Luis Franzini entre 21 de Setiembre y Scocería, donde hicieron uso de la palabra, Federico / BAUZA, Juan José ZORRILLA, Julio Ma. SANGUINETTI y el titular, donde se transcriben algúnos de los párrafos de / su alocución. "no vinimos a incendiar y a radicalizar al país sinó al contrario, que este es un país devidido, / anarquizado y fracturado y que desde luego el batllismo vendrá con su ocación de paz." Ver Asunto 9-1-2-88.clma.- 29/12/982:- Por P.de M. de la DII 361 del 27/12/82 se informa que concurrió a un almuerzo de camaradería realizado por "Unidad y Reforma" en "La Criolla-Elías Regules" apm.- 3 1 983:- Por P.de M. de la DII 365 del 31/12/82 se informa que participó de una cena con reunión bailable realizada por el sector político "Unidad y Reforma" en el club Intrépido Independiente sito en José Ma.Silva 4246.- apm.-

OBSERVACIONES

24/V/983:- En el día de la fecha se unifican las anotaciones de RIJO,Edison ,por tratarse de la misma persona-14/8/981:=La Semana de El Día del 25/7/981:-pág.11: Bajo el titulo "EL UNICO RIESGO IRREDIMIBLE SERIA INTERRUMPIR EL DIALOGO", hace declaraciones señalando que el actual proceso-civico-militar se encuentra aislado,como se demostró en el rechazo al proyecto Constitucional.-Les Partidos políticos y las FF.AA. deben asumir el dialogo con total responsabilida Ver BULTO 374.ww.-15/7/982:-En la fecha hizo uso de la palabra en un acto de homenaje a la memoria de Don Luis Batlle Berres, celebrado en el Cine Cerrense,organizado por el sector Unidad y Reforma; realizó una dura crítica hacia el sistema económico financiero del gobierno.-Tales conceptos fueron vertidos mediante ejemplos claros como: DESOCUPACION -SEGURO DE PARO-DECAECIMIENTO DEL PODER RURAL Y AGRICOLA.-

.../.../...

...

49558

OBSERVACIONES

.../// ...Ver P.de N.de la DII del 16/7/982.MLE.-15/9/982:- Por P.de N.de la DII del 2/9/82 Nº 245 se informa que hizo uso de la palabra en una reunión del P.Colorado realizada en la finca de Ignacio Bazzano 4236 con asistencia de unas 40 personas.-1/10/982:- Según Nota del SID No.645 del 8.9./982,figura como integrante de la Lista ABX,Agrupación Unidad y Reforma del Partido Colorado por el Dpto.de Mvdeo. - para participar en las elecciones internas del 28.11.982.- Lbm.-1/XI/982:-Por P.de N.de la DII 301 del 28/10/982 se - informa que hizo uso de la palabra en un acto político del P.Colorado,sector Unidad y Reforma en un local de Ruben - Dario y Cno.Maldonado.apm.-8/XI/982:- Por P.de N.de la DII 310 del 6/XI/982 se informa que hizo uso de la palabra en un acto político del P.Colorado,sector Unidad y Reforma en Avda.Italia y Alto Perú.apm.-12/XI/982:- Por P.de N.de la -

.../// ...

OBSERVACIONES

DII315 del 11/XI/982 se informa que hizo uso de la palabra en un acto político del P.Colorado,sector Unidad y Reforma lista ABX, en P.Oficial entre Yugueslavia y Pasaje C.apm.- 13/XI/982:- Por P.de N.de la DII 316 del 12/XI/982 se informa que hizo uso de la palabra en un acto político del P.Colorado,sector "Unidad y Reforma",lista ABX,realizado en - Cuareim y Rambla.-apm.-24/11/982:- Según nota del D-2 DII se informa que hizo uso de la palabra en un acto del P.Colorado,Sector Unidad y Reforma el día 20/11/982 en Goethe a 25mts. de Cnel.Raíz.-Ver Asunto 9-1-2-126.eb.-25/11/982:- El día 19/11/982 hizo uso de la palabra en un acto organizado por el P.Colorado ,"Unidad y Reforma" en C.Miró y 8 de - Octubre.Ver Asunto 9-1-2-134.clma.-27/XI/82:- Según P.de N. de la DII del 22/11/82, con fecha 21 de los ctes.hizo uso de la palabra en un acto organizado por el P.Colorado,llevado,

...///..

49560

OBSERVACIONES

.../// ...a cabo en Yuquerí y Luis B. Berres. MLE. -29/XI/982:-
Por P. de N. de la DII 325 del 21/XI/82 se informa que hizo uso de la palabra en un acto político del P.Colorado, sector Unidad y Reforma, lista ABX, realizado en Goehte y Cnel. Raíz apm. -13/IV/83:- Personal de esta Dirección concurrió el - día 11/4/83 en carácter de observador a las inmediaciones - del Restaurant "Morini" (Juncal y Camacua) donde se llevaría a cabo una reunión propiciada por periodistas extranjeros - con periodistas y políticos de nuestro medio.-A la hora 21.- llegó José Germán Araujo, más tarde lo hizo Walter Nessi.-A la hora 21.25, llega caminando al lugar la periodista americana Patricia Pitman acompañada de otra dama. Inmediatamente arribaron al restaurant tres damas más, las que hablaban español con difilcultad, las que fueron recibidas por Pitman, y éste.-A la hora 21.40 llegó Victor Bjorgan (director de -

.../// ...

49561

OBSERVACIONES

.../.../...la revista "Somos Idea ".-Siendo la hora 00.15 - finaliza el mismo.-P. de N. 102/983 de la DII del 12/4/983.EMC /ni.-19/4/983:- "Correo de los Viernes" del 15/4/983, pág. 4:- Bajo el título "Una garantía para Todos", se refiere a la - Convención del Partido Colorado y dice que todo acuerdo entre los Pantidos Políticos y las FF.AA. deberá ser ratificado por el voto popular.-Agrega que"las FF.AA. que son de extracción popular y que desde el lanzamiento de los Comunicados 4 y 7 han reiterado su inquebrantable propósito de retornar a la democracia, no pueden desconocer la ganrantía y justicia del mecanismo imaginado que es el mismo por ellas empleado en 1980.- Los partido políticos tampoco".-BULTO 372. glfs.-25/V/983:-El D-2 por Memorandum 161/83 del 5.5.983 - informa que es integrante de la Comisión de Libertad de Prensa del Partido Colorado.-Ver Asunto 9-1-2-187.lvf.-

OBSERVACIONES

26/5/983:- Por P.de N. de la DII 142/83 del 22/5/83 se informa que asistió a un acto de homenaje a don José Batlle y Ordoñez en el Cementerio Central, al cumplirse el 127 aniversario de su nacimiento.-apm.- 1/6/983:- Por P.de N. de la DII 148/83 del 28/5/83 se informa que fúe invitado a concurrir á estas oficinas donde es indagado con referencia a un articulo titulado "Periodista interrogado" aparecido en el semanario "Correo de los Viernes" del cual es Redactor Responsable, con respecto a la comparecencia ante esta Direccion de Juan F.Fontoura, Jefe de Informativistas de la "Emisora del Palacio", por haber propalado un comunicado de prensa exhortando a concurrir a los actos recordatorios del fallecimiento de los ex legisladores Zelmar Michelini y Hector Gutierrez Ruiz.- Manifesto que en el proximo numero está dispuesto a efectuar la rectifi-

OBSERVACIONES

cación que corresponda.-apm.- 2/6/983:- Por P.de N.de la DII 149/83 del 2/6/83 se informa que integra el Comité Ejecutivo Departamental del Partido Colorado por la lista 15 sub lema "UNIDAD Y REFORMA".-apm.- 15/6/983:- Por r.de N. de la DII 162/83 del 11/6/83 se informa que integró la Mesa que presidió la elección del Comité Ejecutivo de la Lista ABX del P.Colorado.-Su nombré resultó electo para integrar dicho Comité.-apm.- 27/6/983: Por Memo. Nº 200/983 del Dpto. 2 de ésta Dirección comunica que integra el COMITE EJECUTIVO DEPARTAMENTAL del P. COLORADO. Ver ASUNTO 9-1-2-192.EMC/oaa.- 05/07/83:"AQUI" del 14/6/83,pág.5.Bajo el título:"CANDIDATURA UNICA DA COHERENCIA A LOS PARTIDOS" se publica reportaje al titular donde **desde su punto de vista "todo parecería indicar que se le va haciendo muy difícil a Jorge PACHECO ARECO**

...///...

OBSERVACIONES

obtener los convencionales necesarios para una eventual candidatura a la presidencia",agregando que "candidaturas únicas fortalecerían la coherencia de los partidos".-Bul=to:516.-glfs.-20/7/983:= Por P.de N. de la DII 197/83 del 16/7/83 se informa que estuvo presente en el homejaje realizado frente a la tumba de Luis Batlle Berres en el Cementerio Central.=apm.= 27/7/983:-La Mañana del 4/5/983 P.9 publica idem al texto del 05/5/983.-Ver Asunto No. 9=1-2-209.1vb.- 12/9/1983:- Ampliando anotación del 1/6/83,Ver esta labrada en el D-2 con fecha 27/5/1983.VER ASUNTO 3-2-1-25.eb.

APELLIDOS Y NOMBRES

GIMENEZ PEREIRA : Alberto Eduardo 094540 (1)

CEDULA DE IDENTIDAD	CREDENCIAL CIVICA SERIE NRO.	PASAPORTE	CED. DE IDENT. DEL INTERIOR

OCUPACION	ORGANIZACION
Asalariado Rural (1)	PARTIDO COMUNISTA

DOMICILIO Piedras (en Soriano/971),(1)

OTROS DATOS

Uruguayo, de 20 años de edad (en 1971),(1)

(1)Datos extraídos de material incautado por OCOA

ANTECEDENTES

22/I/981:-Afiliado No.54.952 al PARTIDO COMUNISTA desde el 20/V/971,militando en la Agrupación"Asalariado, Secc.Soriano",siendo presentado por Martín Ruben LOPEZ y Marcelino R.PERERA FABEIRO para su Afiliación al PCU, según material incautade por OCOA en Feb/976,"Operación Morgan".-Ver Asunto 2-1-1-81,Letra"G"tomo 2,hoja 346.-cv.- ABRIL 1983 - REVISADO - R 24

APELLIDOS Y NOMBRES

GIMENEZ ANDRADE:- Alberto.-(1)

094539

CEDULA DE IDENTIDAD	CREDENCIAL CIVICA SERIE NRO.	PASAPORTE	CED. DE IDENT. DEL INTERIOR

OCUPACION	ORGANIZACION

DOMICILIO

OTROS DATOS

(1)Extraída de Acta tomada el 19/9/72 a Jorge Amílcar Manera Lluveras.-apm.-

ANTECEDENTES

14/3/980:-(Acta tomada el 19/3/972 a Jorge Amílcar Manera Lluveras).- Se informa que estaba a partir de 1963 vinculado a las actividades del MAC, MIR y Grupo de Auto Defensa del P.S., aunque no pertenecía a ninguno de ellos.- En abril de 1964 los integrantes del Grupo

F. 70 - 20.000 - 12|78 P.M. O. y M. Fórm. 05.292

49567

ANTECEDENTES

de Auto Defensa del P.S. "expropian" 500 Kgs. de explosivos de una cantera cercana a Pan de Azúcar y los entierran cerca de su rancho en El Pinar.- En octubre de 1964 participa con elementos del Grupo de Auto Defensa del P.S. del asalto a la sucursal del Banco La Caja Obrera en Larrañaga y San Martín, el cual fracasó y fué detenido, permaneciendo más de ocho meses en prisión. Posteriormente se va para Chile.- A principios de 1966 se realiza en su rancho de El Pinar una reunión a la que concurren Fernandez Huidobro, Falero Montes de Oca, Mejías Collazo, Marenales, Rivero Cedrés, Amodio Perez, Sendic, Rodriguez Recalde, los hermanos Echenique y el declarante, en la que se sientan las bases de creación del MLN, se aprueba su primer Reglamento, su primer Documento Político y se nombre la primera Dirección del Movimiento.-ASUNTO 1-1-3-47.-apm.-

ABRIL 1983 - REVISADO - R 24

APELLIDOS Y NOMBRES

GIMENEZ : Alberto — 094538 (1)

CEDULA DE IDENTIDAD	CREDENCIAL CIVICA SERIE NRO.	PASAPORTE	CED. DE IDENT. DEL INTERIOR

OCUPACION: Jornalero

ORGANIZACION: (1) PARTIDO COMUNISTA-SUNCA.-

DOMICILIO: Polanco-5ta.Secc.(en Lavalleja/970),(1)

OTROS DATOS

Uruguayo, de 43 años de edad (en 1970),(1)

(1)Datos extraídos de material incautado por OCOA

ANTECEDENTES

22/I/981:-Afiliado No.44.580 al PARTIDO COMUNISTA desde el 19/II/970,militando en el Secc."Polanco",siendo presentado por Carlos M.TORRES para su Afiliación al PCU, Según material incautado por OCOA en Feb/976,"Operación Morgan".-Ver Asunto 2-1-1-81,Letra"G"tomo 2,hoja 346.- cv.-

ABRIL 1983 - REVISADO - RZ.4

GIMENEZ : Alberto.-

INTERIOR

Clasificación "COMUNISTA"

Prontuario _____ C. Civ. 094537

Gremio a que pertenece _____

Organización Unión de las Juv.Com. "Círculo Mercedes"

Domicilio T.Gómez y Paysandú (Depto.Soriano-marzo/962).-

Datos personales

49570

18.II.963

OBSERVACIONES F. 210 9-00 1-63

Marzo/962:- en la fecha se establece que el causante es afiliado a la Unión de las Juventudes Comunistas "Círculo Mercedes" del Departamento de Soriano, desde el 27 de junio de 1960, siendo titular del Carnet de Afiliado No. 2565.- "M" -wjf-

6/2/973/N-2/821/978/mgc.-

ABRIL 1983 - REVISADO - R24

49571

APELLIDOS Y NOMBRES

GIMENEZ: Alberto.-

[redacted]

CEDULA DE IDENTIDAD	CREDENCIAL CIVICA SERIE NRO.	PASAPORTE	CED. DE IDENT. DEL INTERIOR
			094536

OCUPACION

ORGANIZACION

DOMICILIO

OTROS DATOS

ANTECEDENTES

24/XI/976:"Marcha" 13/VI/969 pag. 6, con el título;"Los detenidos políticos denuncian atropellos", suscribe junto a un grupo de detenidos políticos en el penal de Punta Carretas, una denuncia ante una requisa realizada en sus celdas en momentos en que los reclusos atendían sus visitas.-AR/hc

P.M. O y M Fórmua 05.292

49572

RESERVADO

INTENDENCIA MUNICIPAL DE SAN JOSE

A.f. Nº 433806

Oficio N° 992/983

OBJETO: se remite nómina de funcionarios ingresados a esta Intendencia entre los meses enero/setiembre 1983.-

NGdeN.

San José, 13 de octubre de 1983.-

Señor Jefe de Estado Mayor Conjunto:

Acorde a lo establecido en el Documento SECRETO de fecha 23 de mayo de 1978, este Intendente comunica al señor Jefe de Estado Mayor Conjunto, que se ha procedido a dar ingreso a este Municipio, como funcionarips, a los siguientes ciudadanos:

-CALERO CHAMORRO, Juan - C.I. N° 25.898 San José

-ESTIGARRIBIA ZAMUDIO, Julio César - C.I.Nº21.873 S.José

-FAGINI CHAPPER, Nibis Marina - C.I.N° 81.494 San José

-QUINTEROS TEJERA, José Antonio - C.I. N° 2:631.482-5

-CANEL FAJARDO, Luís Carlos - C.I. N° 64.711 San José

-ACCINELLI CAPOTE, José Ricardo - C.I.N° 2:881.818-0

-GINORIA GONZALEZ, Julio Gregorio - C.I.N°78.967 S.José

-TOVAGLIARI SACCO, José Humberto - C.I.N° 40.843 S.José

-REYES MESA, Eduardo Raúl - C.I.N° 2:709.226-8

-SOSA, Enrique Sergio - C.I. N° 56.305 San José

-GARCIA RODRIGUEZ, Osvaldo Ariel - C.I.N°33.346 S.José

Además, se hace saber a usted que, los referidos ciudadanos han presentado "Constancia de Habilitación para Cargos Públicos Tipo "A"".

Saluda a usted atentamente.-

El Intendente Municipal de San José

Coronel Hugo E. MERMOT

49573

18 OCT. 1983

ES. MA. CO.
ENTRADA
SIRVASE CITAR
ASUNTO Nº. 831616

RESERVADO

[illegible]

PEDIDO DE INFORME Nº 243/983.-

PROCEDENCIA : DEPTO. C - 2 / ES.MA.CO..-

PRECEDENCIA : [illegible]

ASUNTO : Se solicitan antecedentes ideológicos de las personas que se mencionan [redacted].-

CURBELO THOVE de FREZIA; Silvia.-
CURBELO THOVE de FREZIA; Silvia.-

C.I.Nº 43.360 (Colonia).-

Ocupación: Maestra.-

[illegible] : [redacted]

D.I.I.

EMPLEADO POR:

[illegible] DEL DEPARTAMENTO C - 2 / ES.MA.CO.

JORGE LUIS STAUDINGER.-

FECHA HORA / 281100 OCTUBRE / 983.-

E.M.C.

C - 2

S.M..-

[illegible] 49574 (A)

D. I. e I. FICHERO

ENTRADA

FECHA: 31 OCT. 1983

Nº: 12-8309

FIRMA: J. LACUESTA

31/10/83 - NSM -

DIRECCION DE INFORMACION E INTELIGENCIA

DILIGENCIAMIENTO No. 1 (FICHERO)

Montevideo 31 OCT. 1983

SIN ANOTACIONES, V/ nota de procedencia

E.S. MA. C9. -

DIRECCION DE INFORMACION E INTELIGENCIA - OPTO. 3

EL JEFE DEL OPTO.

Carlos M. de los Santos Farinelli
COMISARIO

SIN ANOTACIONES

49574(B)

SID
DII 3 5/a

Repartido Nº 5/79

UNIVERSIDAD de La REPUBLICA

Facultad de Arquitectura

PROPUESTA DE DESIGNACION

APELLIDOS 1° y 2°..... ANDRIOLI COLL .....

NOMBRE COMPLETO..... Verónica Teresita .....

CEDULA DE IDENTIDAD..... 1'641.531-2 Mdeo. .....

CREDENCIAL CIVICA Serie..... BCA .....Número. 69.658.....

FECHA Y LUGAR DE NACIMIENTO... 9/2/60 Montevideo .....

PROFESION... Bachiller .....

OCUPACION ACTUAL Y ANTERIORES. Estudiante y Becario en...
Salto Grande C.T.M. (1982)
.....

DENOMINACION DEL CARGO.....

(Grado materia y escalafón)

TIPO DE PROVISION DEL CARGO.....

(Docente,c administrativo c servicios grales)

DURACION DEL CARGO DOCENTE.....

(En el caso de Facultades y Escuelas)

DOMICILIO ACTUAL Y ANTERIORES..... Amazonas nº 1565 .....

.....

TELEFONO: 59.43.01 .....

OPINION DEL JERARCA SOBRE EL CANDIDATO PROPUESTO Y LA NE-
CESIDAD DE SU DESIGNACION.. integrante del Grupo de Viaje
I'78
.....

.....

.....

.....

MONTEVIDEO.....

Arq. REGLUS ANEIROS
Decano Interventor

49575

SID
DII 3 5/8

Repartido Nº 5/79

UNIVERSIDAD de la REPUBLICA

Facultad de Arquitectura

PROPUESTA DE DESIGNACION

APELLIDOS 1º y 2º....APOLITO SALVO.....

NOMBRE COMPLETO.....FERNANDO ANTONIO.....

CEDULA DE IDENTIDAD...1 665 025-5.....

CREDENCIAL CIVICA Serie.BVB.....Número.30.591.....

FECHA Y LUGAR DE NACIMIENTO....6/4/60..Mdeo.....

PROFESION.....BACHILLER.....

OCUPACION ACTUAL Y ANTERIORES. ESTUDIANTE,antes:CASINO SAN RAFAEL

DENOMINACION DEL CARGO.J.//antes: FISCAL DE 3ª.....

(Grado materia y escalafón)

TIPO DE PROVISION DEL CARGO....ADMINISTRATIVO.....

(Docente,c administrativo o servicios grales)

DURACION DEL CARGO DOCENTE.....

(En el caso de Facultades y Escuelas)

DOMICILIO ACTUAL Y ANTERIORES...GRAL. HORNOS..5560.....

.....

TELEFONO.....

OPINION DEL JERARCA SOBRE EL CANDIDATO PROPUESTO Y LA NECESIDAD DE SU DESIGNACION. INTEGRANTE DEL GRUPO DE VIAJE 1'78

.....

.....

.....

.....

MONTEVIDEO.....

49576

SID= 3/A
DII= 6/A

Repartido Nº 5/79

UNIVERSIDAD de la REPUBLICA

Facultad de Arquitectura

PROPUESTA DE DESIGNACION

APELLIDOS 1° y 2° ASTIAZARAN BORRAT.....

NOMBRE COMPLETO.....CECILIA AIDA.....

CEDULA DE IDENTIDAD.....1.641.515.....

CREDENCIAL CIVICA Serie.....BCA.....Número.....68548.....

FECHA Y LUGAR DE NACIMIENTO...16/11/59 Mdeo.....

PROFESION...BACHILLER.....

OCUPACION ACTUAL Y ANTERIORES..DIBUJANTE (ZULOAGA SRL).

.....

DENOMINACION DEL CARGO.....

(Grado materia y escalafón)

TIPO DE PROVISION DEL CARGO.....

(Docente,c administrativo o servicios grales)

DURACION DEL CARGO DOCENTE.....

(En el caso de Facultades y Escuelas)

DOMICILIO ACTUAL Y ANTERIORES..MISSOURI 1511.....

.....

TELEFONO:...59 03 85.....

OPINION DEL JERARCA SOBRE EL CANDIDATO PROPUESTO Y LA NE-

CESIDAD DE SU DESIGNACION...INTEGRANTE DEL GRUPO DE VIAJE I78

.....

.....

.....

.....

MONTEVIDEO.....

Arq. REGLUS ADINOLFI
Decano Interventor

49577

SED DII 3 s/a

Repartido Nº 5/79

UNIVERSIDAD de la REPUBLICA

Facultad de Arquitectura

PROPUESTA DE DESIGNACION

APELLIDOS 1º y 2º ..... AVELLANAL ZAPATEL .....

NOMBRE COMPLETO ..... RICARDO GUSTAVO .....

CEDULA DE IDENTIDAD ..... 1 510 396 - 6 .....

CREDENCIAL CIVICA Serie. B.Q.A .....Número 15.601 .....

FECHA Y LUGAR DE NACIMIENTO... 7/10/58. MONTEVIDEO .....

PROFESION ..... BACHILLER .....

OCUPACION ACTUAL Y ANTERIORES... ESTUDIANTE Y DOCENTE COLEGIO SAGRADO CORAZON .....

DENOMINACION DEL CARGO ..... DOCENTE .....

(Grado materia y escalafón)

TIPO DE PROVISION DEL CARGO .....

(Docente, administrativo o servicios grales)

DURACION DEL CARGO DOCENTE .....

(En el caso de Facultades y Escuelas)

DOMICILIO ACTUAL Y ANTERIORES ..... SOTELO 3872 .....

.....

TELEFONO ..... 38 25 85 .....

OPINION DEL JERARCA SOBRE EL CANDIDATO PROPUESTO Y LA NECESIDAD DE SU DESIGNACION ..... INTEGRANTE DEL GRUPO DE VIAJE I'78 .....

.....

.....

.....

.....

MONTEVIDEO .....

[signature]

[illegible]

49578

SID 33/1
DII

Repartido Nº 5/79

UNIVERSIDAD de la REPUBLICA

Facultad de Arquitectura

PROPUESTA DE DESIGNACION

APELLIDOS 1° y 2° ..... AZAMBUYA PACHECO

NOMBRE COMPLETO ..... CESAR AUGUSTO

CEDULA DE IDENTIDAD 2.558.607-1

CREDENCIAL CIVICA Serie ..... CDA ..... Número ..... 46706 .....

FECHA Y LUGAR DE NACIMIENTO ..... 15/5/58 (ARTIGAS) .....

PROFESION ..... BACHILLER .....

OCUPACION ACTUAL Y ANTERIORES ..... ESTUDIANTE- PROFESOR DE ENSEÑANZA SECUNDARIA (DIBUJO , LICEO 13) .....

DENOMINACION DEL CARGO ..... PROFESOR PROVISIONAL .....

(Grado materia y especialidad)

TIPO DE PROVISION DEL CARGO .....

(Docente,c administrativo o servicios grales)

DURACION DEL CARGO DOCENTE ..... A PARTIR DE 17/9/81. PERMANENTE

(En el caso de Facultades y Escuelas)

DOMICILIO ACTUAL Y ANTERIORES ..... ELLAURI 537 Apto. 304 - MARTI y PAGOLA (PENSION BIENESTAR ESTUDIANTIL) Mtvo. ARTIGAS 685 LAS PIEDRAS CANELONES

TELEFONO .....

OPINION DEL JERARCA SOBRE EL CANDIDATO PROPUESTO Y LA NECESIDAD DE SU DESIGNACION ..... INTEGRANTE DEL GRUPO DE VIAJE I'78

.....

.....

.....

.....

MONTEVIDEO .....

Arq. REGLUS ANEIROS
Decano Interventor

49579

SID 3.5/5
DII

Repartido Nº 5/79

UNIVERSIDAD de la REPUBLICA

Facultad de Arquitectura

PROPUESTA DE DESIGNACION

APELLIDOS 1º y 2º...BALARINI..TEJERA.....

NOMBRE COMPLETO...GONZALO.....

CEDULA DE IDENTIDAD....1.445.501.....

CREDENCIAL CIVICA Serie..ATA.....Número..7.367.....

FECHA Y LUGAR DE NACIMIENTO..17/4/59.....

PROFESION....BACHILLER.....

OCUPACION ACTUAL Y ANTERIORES..COMISION TECNICO MIXTA DE SALTO GRANDE (SALTO)....

DENOMINACION DEL CARGO...AYUDANTE DE ARQUITECTO.....

(Grado materia y escalafón)

TIPO DE PROVISION DEL CARGO.....

(Docente,c administrativo o servicios grales)

DURACION DEL CARGO DOCENTE.....

(En el caso de Facultades y Escuelas)

DOMICILIO ACTUAL Y ANTERIORES..MANUEL ALBO 2735 apto. 4.....

.....

TELEFONO...80 33 03.....

OPINION DEL JERARCA SOBRE EL CANDIDATO PROPUESTO Y LA NECESIDAD DE SU DESIGNACION..INTEGRANTE DEL GRUPO DE VIAJE I7i8.....

.....

.....

.....

.....

MONTEVIDEO.....

ARQ. NICOLAS ACHUGAR
Decano Interventor

49580

SID 3 5/5
DII

Repartido Nº 5/79

UNIVERSIDAD de la REPUBLICA

Facultad de Arquitectura

PROPUESTA DE DESIGNACION

APELLIDOS 1º y 2º BEDUCHAUD CHIESA.....

NOMBRE COMPLETO...FERNANDO EDGARDO.....

CEDULA DE IDENTIDAD...1.521.035 Montevideo.....

CREDENCIAL CIVICA Serie...BQA.....Número.15.896.....

FECHA Y LUGAR DE NACIMIENTO...10/1/58 Montevideo.....

PROFESION...Bachiller.....

OCUPACION ACTUAL Y ANTERIORES...Estudiante.....

.....

DENOMINACION DEL CARGO.....

(Grado materia y escalafón)

TIPO DE PROVISION DEL CARGO.....

(Docente,c administrativo o servicios grales)

DURACION DEL CARGO DOCENTE.....

(En el caso de Facultades y Escuelas)

DOMICILIO ACTUAL Y ANTERIORES...Gral. Hornos 4318.....

anterior: Maué 3873.....

TELEFONO.....

OPINION DEL JERARCA SOBRE EL CANDIDATO PROPUESTO Y LA NECESIDAD DE SU DESIGNACION...Integrante del Grupo de Viaje I'78.....

.....

.....

.....

.....

MONTEVIDEO.....

Arq. RECLUS ARIENDO
Decano Interventor

49581

SLD
DII 35/6

Repartido Nº 5/79

UNIVERSIDAD de la REPUBLICA

Facultad de Arquitectura

PROPUESTA DE DESIGNACION

APELLIDOS 1° y 2°....ROERO.FAICINI.....

NOMBRE COMPLETO.....GASTON MANUEL.....

CEDULA DE IDENTIDAD.....1.618.057 - 7 Montevideo.....

CREDENCIAL CIVICA Serie.....A.L.A.....Número.....8080.....

FECHA Y LUGAR DE NACIMIENTO....15/12/59 Montevideo.....

PROFESION...BACHILLER.....

OCUPACION ACTUAL Y ANTERIORES...ESTUDIANTE; AUXILIAR CATEDRA DE ESTABILIDAD III.....

DENOMINACION DEL CARGO...ESTUDIANTE AUXILIAR.....

(Grado materia y escalafón)

TIPO DE PROVISION DEL CARGO..DOCENTE.....

(Docente,c administrativo o servicios grales)

DURACION DEL CARGO DOCENTE....2(Dos) AÑOS (DESDE MAYO 1982).....

(En el caso de Facultades y Escuelas)

DOMICILIO ACTUAL Y ANTERIORES..SORIANO 1267.....

.....

TELEFONO:...90.73.75.....

OPINION DEL JERARCA SOBRE EL CANDIDATO PROPUESTO Y LA NECESIDAD DE SU DESIGNACION..INTEGRANTE DEL GRUPO DE VIAJE I 78

.....

.....

.....

.....

MONTEVIDEO.....

Arq.RECLUS ARIEDO
Decano Interventor

49582

STD y S/a
DII y S/a

Repartido Nº 5/79

UNIVERSIDAD de la REPUBLICA

Facultad de Arquitectura

PROPUESTA DE DESIGNACION

APELLIDOS 1° y 2°.....BOLIOLI GARCIA.....

NOMBRE COMPLETO.....María del Rosario.....

CEDULA DE IDENTIDAD...1'491.297.....(Mdeo).....

CREDENCIAL CIVICA Serie..BCA.....Número..62.640....

FECHA Y LUGAR DE NACIMIENTO.6/3/58..Montevideo.....

PROFESION....Bachiller.....

OCUPACION ACTUAL Y ANTERIORES.....Estudiante.....

.....

DENOMINACION DEL CARGO.....

(Grado materia y escalafón)

TIPO DE PROVISION DEL CARGO.....

(Docente,c administrativo o servicios grales)

DURACION DEL CARGO DOCENTE.....

(En el caso de Facultades y Escuelas)

DOMICILIO ACTUAL Y ANTERIORES.Almería nº 4572 - anterior:

18 de Diciembre nº 1436.....

TELEFONO..59.12.16.....

OPINION DEL JERARCA SOBRE EL CANDIDATO PROPUESTO Y LA NE-

CESIDAD DE SU DESIGNACION...integrante del Grupo de Viaje

..I'78.....

.....

.....

.....

MONTEVIDEO.....

Arq.RECLUS ALFIEDO
Decano Interventor

49583

STD
DII 35/A

Repartido Iº 5/79

UNIVERSIDAD de la REPUBLICA

Facultad de Arquitectura

PROPUESTA DE DESIGNACION

APELLIDOS 1º y 2º. Bonet Julián.....

NOMBRE COMPLETO...Alice.....

CEDULA DE IDENTIDAD 1.140.043.....

CREDENCIAL CIVICA Serie. BCA .....Número 68.281.....

FECHA Y LUGAR DE NACIMIENTO..30/9/59 Montevideo.....

PROFESION. Bachiller.....

OCUPACION ACTUAL Y ANTERIORES. Estudiante.....

.....

DENOMINACION DEL CARGO.....

(Grado materia y escalafón)

TIPO DE PROVISION DEL CARGO.....

(Docente,c administrativo o servicios grales)

DURACION DEL CARGO DOCENTE.....

(En el caso de Facultades y Escuelas)

DOMICILIO ACTUAL Y ANTERIORES..Av. Central 2 6159.....

.....

.....

TELEFONO: 504629.....

OPINION DEL JERARCA SOBRE EL CANDIDATO PROPUESTO Y LA NE-

CESIDAD DE SU DESIGNACION. Integrante del Grupo de Viaje I'78

.....

.....

.....

.....

MONTEVIDEO.....

Arq. REGLUS AYMEDO
Decano Interventor

49584

SID 3 9/5
DII

Repartido Nº 5/79

UNIVERSIDAD de la REPUBLICA

Facultad de Arquitectura

PROPUESTA DE DESIGNACION

APELLIDOS 1° y 2°..... BRITOS DI CLEMENTE

NOMBRE COMPLETO..... Dono Fernando

CEDULA DE IDENTIDAD.....1'664.021-8 Mdeo.....

CREDENCIAL CIVICA Serie.....CBA.....Número.....23.156 (Canelones)

FECHA Y LUGAR DE NACIMIENTO.....29/6/60 Sta. Lucía - Canelones

PROFESION.....Bachiller.....

OCUPACION ACTUAL Y ANTERIORES.....Estudiente y Administrativo

(Axuiliar 1º) Cooperativa Magisterial de Consumo .....

DENOMINACION DEL CARGO.....

(Grado materia y escalafón)

TIPO DE PROVISION DEL CARGO.....

(Docente,c administrativo o servicios grales)

DURACION DEL CARGO DOCENTE.....

(En el caso de Facultades y Escuelas)

DOMICILIO ACTUAL Y ANTERIORES.....Yaro nº 1212.....

.....

TELEFONO.....40.62.88.....

OPINION DEL JERARCA SOBRE EL CANDIDATO PROPUESTO Y LA NE-

CESIDAD DE SU DESIGNACION...integrante del Grupo de Viaje

I'78.....

.....

.....

.....

MONTEVIDEO.....

Arq. RECLUS ARIEDO
Decano Interventor

49585

SID 75/a
DTT 75/a

Repartido Nº 5/79

UNIVERSIDAD de la REPUBLICA

Facultad de Arquitectura

PROPUESTA DE DESIGNACION

APELLIDOS 1º y 2º ...CANO FIGUEREDO.....

NOMBRE COMPLETO...ALBERTO FERNANDO.....

CEDULA DE IDENTIDAD...43.662 (LAVALLEJA).....

CREDENCIAL CIVICA Serie...S.B.A.....Número...19.261....

FECHA Y LUGAR DE NACIMIENTO...22/9/58 - MINAS - LAVALLEJA....

PROFESION...BACHILLER.....

OCUPACION ACTUAL Y ANTERIORES..ESTUDIANTE Y ARCA CONSTRUCCIONES LTDA.

.....

DENOMINACION DEL CARGO...AYUDANTE.....

(Grado materia y escalafón)

TIPO DE PROVISION DEL CARGO.....

(Docente,c administrativo c servicios grales)

DURACION DEL CARGO DOCENTE.....

(En el caso de Facultades y Escuelas)

DOMICILIO ACTUAL Y ANTERIORES...ACEVEDO DIAZ 1268 Apto. 6...

MALDONADO 1591 Apto. 10.....

TELEFONO.....

OPINION DEL JERARCA SOBRE EL CANDIDATO PROPUESTO Y LA NE-

CESIDAD DE SU DESIGNACION...INTEGRANTE DEL GRUPO I '78.....

.....

.....

.....

.....

MONTEVIDEO.....

ARQ. RECLUS ARIEDO
Decano Interventor

49586

SID 2 e/a
DI I J

Repartido Nº 5/79

UNIVERSIDAD de La REPUBLICA

Facultad de Arquitectura

PROPUESTA DE DESIGNACION

APELLIDOS 1º y 2 ....Carranza Asi.....

NOMBRE COMPLETO.....Mariana.....

CEDULA DE IDENTIDAD..1.481.509..Montevideo.....

CREDENCIAL CIVICA Serie..BCA.....Número.76.924.....

FECHA Y LUGAR DE NACIMIENTO..5/3/60..Montevideo.....

PROFESION....Bachiller.....

OCUPACION ACTUAL Y ANTERIORES..Estudiante..Y..Secretaria.....

Salto..Grande..(C.T.M.)..Año..1981-82.....

DENOMINACION DEL CARGO.....

(Grado materia y escalafón)

TIPO DE PROVISION DEL CARGO.....

(Docente,c administrativo o servicios grales)

DURACION DEL CARGO DOCENTE.....

(En el caso de Facultades y Escuelas)

DOMICILIO ACTUAL Y ANTERIORES..Charrúa 1814.....

anterior René 1559.....

TELEFONO...491764.....

OPINION DEL JERARCA SOBRE EL CANDIDATO PROPUESTO Y LA NE-

CESIDAD DE SU DESIGNACION..integrante del Grupo de Viaje.....

178.....

.....

.....

.....

MONTEVIDEO.....

Arq. RECLUS ALFIEDO
Decano Interventor

49587

SID
DIT 3 3/1

Repartido Nº 5/79

UNIVERSIDAD de la REPUBLICA

Facultad de Arquitectura

PROPUESTA DE DESIGNACION

APELLIDOS 1° y 2°....Colmegna Ricco.....

NOMBRE COMPLETO.....Susana.....

CEDULA DE IDENTIDAD.....33.323 Maldonado.....

CREDENCIAL CIVICA Serie..D C B.....Número..%$ 5469..

FECHA Y LUGAR DE NACIMIENTO..3/12/59.....

PROFESION....Bachiller.....

OCUPACION ACTUAL Y ANTERIORES.Estudiante,becario en.....
C T M(Salto Grande.)
.....

DENOMINACION DEL CARGO.....

(Grado materia y escalafón)

TIPO DE PROVISION DEL CARGO.....

(Docente,c administrativo o servicios grales)

DURACION DEL CARGO DOCENTE.....

(En el caso de Facultades y Escuelas)

DOMICILIO ACTUAL Y ANTERIORES. Matías. Alvarez .3854 .ap. .1414//
Montecarlo s/n (Piriápolis).....

TELEFONO.....

OPINION DEL JERARCA SOBRE EL CANDIDATO PROPUESTO Y LA NE-
CESIDAD DE SU DESIGNACION.....Integrante del Grupo de
Viaje I'78.
.....

.....

.....

.....

MONTEVIDEO.....

Arq.RECLUS ARIVEDO
Decano Interventor

49588

SID
DIT 5/8

Repartido Nº 5/79

UNIVERSIDAD de la REPUBLICA

Facultad de Arquitectura

PROPUESTA DE DESIGNACION

APELLIDOS 1º y 2º....Cuitiño Cócoli.....

NOMBRE COMPLETO....Alvaro Omar.....

CEDULA DE IDENTIDAD...1.235.963.....

CREDENCIAL CIVICA Serie.....BCA.....Número.....66582.....

FECHA Y LUGAR DE NACIMIENTO..9/7/58 Montevideo.....

PROFESION...Bachiller.....

OCUPACION ACTUAL Y ANTERIORES..Estudiante.....

.....

DENOMINACION DEL CARGO.....

(Grado materia y escalafón)

TIPO DE PROVISION DEL CARGO.....

(Docente,c administrativo o servicios grales)

DURACION DEL CARGO DOCENTE.....

(En el caso de Facultades y Escuelas)

DOMICILIO ACTUAL Y ANTERIORES...Ciudad de París 6033.....

anterior: Motivos de Proteo 1446.....

TELEFONO.....

OPINION DEL JERARCA SOBRE EL CANDIDATO PROPUESTO Y LA NECESIDAD DE SU DESIGNACION...Integrante del Grupo de Viaje I'78...

.....

.....

.....

.....

MONTEVIDEO.....

49589

Std
Dtt 93/A

Repartido Nº 5/79

UNIVERSIDAD de la REPUBLICA

Facultad de Arquitectura

PROPUESTA DE DESIGNACION

APELLIDOS 1º y 2º..Curbelo.Mínguez.....

NOMBRE COMPLETO..Alvaro.....

CEDULA DE IDENTIDAD..1.899.271.....

CREDENCIAL CIVICA Serie..BCA.....Número..67.429....

FECHA Y LUGAR DE NACIMIENTO...21/5/59 Montevideo.....

PROFESION..Bachiller.....

OCUPACION ACTUAL Y ANTERIORES..Estudiante.....

.....

DENOMINACION DEL CARGO.....

(Grado materia y escalafón)

TIPO DE PROVISION DEL CARGO.....

(Docente,c administrativo o servicios grales)

DURACION DEL CARGO DOCENTE.....

(En el caso de Facultades y Escuelas)

DOMICILIO ACTUAL Y ANTERIORES..Missourí 1518.....

.....

TELEFONO..593561.....

OPINION DEL JERARCA SOBRE EL CANDIDATO PROPUESTO Y LA NECESIDAD DE SU DESIGNACION..Integrante del Grupo de Viaje I'78.

.....

.....

.....

.....

MONTEVIDEO.....

49590

SID 35/5

Repartido Nº 5/79

UNIVERSIDAD de la REPUBLICA

Facultad de Arquitectura

PROPUESTA DE DESIGNACION

APELLIDOS 1º y 2º.....CURBELO DA FONSECA.....

NOMBRE COMPLETO.....JORGE PEDRO.....

CEDULA DE IDENTIDAD.....I.070 409.-02.Mdeo.....

CREDENCIAL CIVICA Serie..B Z B.....Número.42.960.....

FECHA Y LUGAR DE NACIMIENTO.....Mdeo..11/6/55.....

PROFESION....BACHILLER.....

OCUPACION ACTUAL Y ANTERIORES..ESTUDIANTE // INSTITUTO GEO-

.....GRAFICO MILITAR.....

DENOMINACION DEL CARGO..AEROFOTOGRAMETRISTA.....

(Grado materia y escalafón)

TIPO DE PROVISION DEL CARGO...TECNICO.....

(Docente,c administrativo o servicios grales)

DURACION DEL CARGO DOCENTE.....

(En el caso de Facultades y Escuelas)

DOMICILIO ACTUAL Y ANTERIORES..GAMBETTA..1014.....

.....

TELEFONO...38.62.43.....

OPINION DEL JERARCA SOBRE EL CANDIDATO PROPUESTO Y LA NE-

CESIDAD DE SU DESIGNACION..INTEGRANTE DEL GRUPO DE VIAJE I'78...

.....

.....

.....

.....

MONTEVIDEO.....

Arq. REGLUS ALMEDO
Decano Interventor

49591

DID 735/1
DtI

Repartido Nº 5/79

UNIVERSIDAD de la REPUBLICA

Facultad de Arquitectura

PROPUESTA DE DESIGNACION

APELLIDOS 1° y 2° ..Cynowicz Fuertes.....

NOMBRE COMPLETO....Sara.....

CEDULA DE IDENTIDAD..1:183.683/2 Montevideo.....

CREDENCIAL CIVICA Serie..BCA.....Número..73.913.....

FECHA Y LUGAR DE NACIMIENTO..7/5/60 Montevideo.....

PROFESION..Bachiller.....

OCUPACION ACTUAL Y ANTERIORES..Estudiante.....

.....

DENOMINACION DEL CARGO.....

(Grado materia y escalafón)

TIPO DE PROVISION DEL CARGO.....

(Docente,c administrativo o servicios grales)

DURACION DEL CARGO DOCENTE.....

(En el caso de Facultades y Escuelas)

DOMICILIO ACTUAL Y ANTERIORES..Ancona 2014 bis.....

anteriores: Ancona 2014 - Lucerna 5944 .....

TELEFONO:.....

OPINION DEL JERARCA SOBRE EL CANDIDATO PROPUESTO Y LA NE-

CESIDAD DE SU DESIGNACION..Integrante del Grupo de Viaje I'78.....

.....

.....

.....

.....

MONTEVIDEO.....

Arq. RECLUS ARIEUDO
Decano Interventor

49592

ED 95/A
DH

Repartido Nº 5/79

UNIVERSIDAD de la REPUBLICA

Facultad de Arquitectura

PROPUESTA DE DESIGNACION

APELLIDOS 1° y 2° Chaer de Souza

NOMBRE COMPLETO Ramiro

CEDULA DE IDENTIDAD 1.416.219

CREDENCIAL CIVICA Serie AIB Número 6.304

FECHA Y LUGAR DE NACIMIENTO 23/5/60 Tacuarembó

PROFESION Bachiller

OCUPACION ACTUAL Y ANTERIORES. Estudiante y Docente en Facultad de Arquitectura, Cátedra de Matemáticas Superior

DENOMINACION DEL CARGO Ayudante grado 1

(Grado materia y escalafón)

TIPO DE PROVISION DEL CARGO docente

(Docente, c administrativo o servicios grales)

DURACION DEL CARGO DOCENTE desde mayo de 1981

(En el caso de Facultades y Escuelas)

DOMICILIO ACTUAL Y ANTERIORES. Paraguay 1508 apto. 1002 anteriores: Guipuzcoa 421 - Bahía Blanca 2506

TELEFONO

OPINION DEL JERARCA SOBRE EL CANDIDATO PROPUESTO Y LA NECESIDAD DE SU DESIGNACION Integrante del Grupo de Viaje I'78

MONTEVIDEO

Arq. [illegible]
Decano Interventor

49593

SID DII 3 5/A

Repartido Nº 5/79

UNIVERSIDAD de la REPUBLICA

Facultad de Arquitectura

PROPUESTA DE DESIGNACION

APELLIDOS 1º y 2º. Dantas Cataldi

NOMBRE COMPLETO. Sergio Ramón

CEDULA DE IDENTIDAD. 2:809.777-0 Paysandú

CREDENCIAL CIVICA Serie... KCA ....Número. 5482

FECHA Y LUGAR DE NACIMIENTO.. 19/1/60 Paysandú

PROFESION. Bachiller

OCUPACION ACTUAL Y ANTERIORES. Estudiante

....

DENOMINACION DEL CARGO..

(Grado materia y escalafón)

TIPO DE PROVISION DEL CARGO......................................

(Docente,o administrativo o servicios grales)

DURACION DEL CARGO DOCENTE.......................................

(En el caso de Facultades y Escuelas)

DOMICILIO ACTUAL Y ANTERIORES.. J. Barrios Amorín 1125 apto.9

anterior. Guayabos 1478 Payandú

TELEFONO...

OPINION DEL JERARCA SOBRE EL CANDIDATO PROPUESTO Y LA NE-
CESIDAD DE SU DESIGNACION. Integrante del Grupo de Viaje I'78

MONTEVIDEO.......

Arq. [illegible]
[illegible] Interventor

49594

SID DII 5/A

Repartido Nº 5/79

UNIVERSIDAD de la REPUBLICA

Facultad de Arquitectura

PROPUESTA DE DESIGNACION

APELLIDOS 1º y 2º ..DIBARBOURE MURACCIOLE.....

NOMBRE COMPLETO.....ALEJANDRO.....

CEDULA DE IDENTIDAD.....1.395863-6.....

CREDENCIAL CIVICA Serie B.C.A .....Número. 72045

FECHA Y LUGAR DE NACIMIENTO..MDEO.....14./II./55.....

PROFESION..BACHILLER.....

OCUPACION ACTUAL Y ANTERIORES..ESTUDIANTE.....

.....

DENOMINACION DEL CARGO.....

(Grado materia y escalafón)

TIPO DE PROVISION DEL CARGO.....

(Docente,c administrativo o servicios grales)

DURACION DEL CARGO DOCENTE.....

(En el caso de Facultades y Escuelas)

DOMICILIO ACTUAL Y ANTERIORES..ACONCAGUA 5065.....

.....

TELEFONO..59 10 42.....

OPINION DEL JERARCA SOBRE EL CANDIDATO PROPUESTO Y LA NE-

CESIDAD DE SU DESIGNACION..INTEGRANTE DEL GRUPO DE VIAJE Nº 78.....

.....

.....

.....

.....

MONTEVIDEO.....

49595

Arq. RECLUS ARIGON
Decano Interventor

DTO
DII-ISA

Repartido Nº 5/79

UNIVERSIDAD de la REPUBLICA

Facultad de Arquitectura

PROPUESTA DE DESIGNACION

APELLIDOS 1º y 2º: DI LORENZO IVALDI

NOMBRE COMPLETO: LILIANA ELVIRA

CEDULA DE IDENTIDAD: 1.376.764 - 7 MONTEVIDEO

CREDENCIAL CIVICA Serie: A V B Número: 5997

FECHA Y LUGAR DE NACIMIENTO: 1/1/59 MONTEVIDEO

PROFESION: BACHILLER

OCUPACION ACTUAL Y ANTERIORES: ESTUDIANTE

.....

DENOMINACION DEL CARGO.....

(Grado materia y escalafón)

TIPO DE PROVISION DEL CARGO.....

(Docente, administrativo o servicios grales)

DURACION DEL CARGO DOCENTE.....

(En el caso de Facultades y Escuelas)

DOMICILIO ACTUAL Y ANTERIORES: ELLAURI 881 Ap. 402

Anterior : JAVIER DE VIANA 2383 Ap 2 y BR. ESPAÑA 2386

RELEVO:.....

OPINION DEL JERARCA SOBRE EL CANDIDATO PROPUESTO Y LA NECESIDAD DE SU DESIGNACION: INTEGRANTE DEL GRUPO DE VIAJE I'78

.....

.....

.....

.....

MONTEVIDEO.....

49596

JID
DII 5 S/b

Repartido Nº 5/79

UNIVERSIDAD de la REPUBLICA

Facultad de Arquitectura

PROPUESTA DE DESIGNACION

APELLIDOS 1° y 2° ...ETCHEGOIMBERRY SUAREZ.....

NOMBRE COMPLETO.....CARLOS ENRIQUE.....

CEDULA DE IDENTIDAD..1.406.028-2.....

CREDENCIAL CIVICA Serie.....A Q A.....Número.....II 796.....

FECHA Y LUGAR DE NACIMIENTO. MDEO. ..26 / 11 / 58.....

PROFESION.....BACHILLER.....

OCUPACION ACTUAL Y ANTERIORES.....ESTUDIANTE.....

.....

DENOMINACION DEL CARGO.....

(Grado materia y escalafón)

TIPO DE PROVISION DEL CARGO.....

(Docente,c administrativo o servicios grales)

DURACION DEL CARGO DOCENTE.....

(En el caso de Facultades y Escuelas)

DOMICILIO ACTUAL Y ANTERIORES.....JUAN JACKSON 1403.....

.....

TELEFONO...49 81 51.....

OPINION DEL JERARCA SOBRE EL CANDIDATO PROPUESTO Y LA NE-

CESIDAD DE SU DESIGNACION...INTEGRANTE DEL GRUPO DE VIAJE I° 78

.....

.....

.....

.....

MONTEVIDEO.....

Arq. REGLUS ALVAREZ
Decano Interventor

49597

JID
DFI 3 s/a

Expediente Nº 5/79

UNIVERSIDAD de la REPUBLICA

Facultad de Arquitectura

PROPUESTA DE DESIGNACION

APELLIDOS 1º y 2º..FERNANDEZ MONTERO.....

NOMBRE COMPLETO.....MONICA ALICIA.....

CEDULA DE IDENTIDAD....1.524869.....

CREDENCIAL CIVICA Serie.AUA.....Número.16.043....

FECHA Y LUGAR DE NACIMIENTO...28/3/60..Mdeo.....

PROFESION...BACHILLER.....

OCUPACION ACTUAL Y ANTERIORES.ESTUDIANTE.....

.....

DENOMINACION DEL CARGO.....

(Grado materia y escalafón)

TIPO DE PROVISION DEL CARGO.....

(Docente,c administrativo o servicios grales)

DURACION DEL CARGO DOCENTE.....

(En el caso de Facultades y Escuelas)

DOMICILIO ACTUAL Y ANTERIORES...Av..ITALIA.2811 apto..201

.....

TELEFONO.....80.40.56.....

OPINION DEL ORDINO SOBRE EL CANDIDATO PROPUESTO Y LA NECESIDAD DE SU DESIGNACION...INTEGRANTE.DEL.GRUPO.DE.....

.....VIAJE 1'.78.....

.....

.....

.....

MONTEVIDEO.....

49598

SID 35/A DIF

Repartido Nº 5/79

UNIVERSIDAD de la REPUBLICA

Facultad de Arquitectura

PROPUESTA DE DESIGNACION

APELLIDOS 1º y 2º..... FERNANDEZ PONCE.....

NOMBRE COMPLETO..... Virginia Beatriz.....

CEDULA DE IDENTIDAD..... 1'655.731-4 (Mtdeo.).....

CREDENCIAL CIVICA Serie.....APA.....Número.....10.035....

FECHA Y LUGAR DE NACIMIENTO.....18/6/60 Montevideo.....

PROFESION..... Bachiller.....

OCUPACION ACTUAL Y ANTERIORES..... Estudiante.....

.....

DENOMINACION DEL CARGO.....

(Grado materia y escalafón)

TIPO DE PROVISION DEL CARGO.....

(Docente,c administrativo o servicios grales)

DURACION DEL CARGO DOCENTE.....

(En el caso de Facultades y Escuelas)

DOMICILIO ACTUAL Y ANTERIORES... actual: Brenda nº 5873 -

anterior: Cebollati nº 1586 Apto. 701.....

TELEFONO 50.76.32.....

OPINION DEL JERARCA SOBRE EL CANDIDATO PROPUESTO Y LA NECESIDAD DE SU DESIGNACION..integrante el Grupo de Viaje.

I'78.....

.....

.....

.....

MONTEVIDEO.....

Arq. REGLUS ALEMEDO
Decano Interventor

49599

SID 6 e/s
DI- 6 e/s

Repartida Nº 5/78

UNIVERSIDAD de la REPUBLICA

Facultad de Arquitectura

PROPUESTA DE DESIGNACION

APELLIDOS 1° y 2°..... FERRES MENEGHETTI.....

NOMBRE COMPLETO..... JORGE GUSTAVO.....

CEDULA DE IDENTIDAD..... 1.459.711.....

CREDENCIAL CIVICA Serie..... AKB ..... Número..... 6490.....

FECHA Y LUGAR DE NACIMIENTO..... 30/5/56 MONTEVIDEO.....

PROFESION..... BACHILLER, MUSICO.....

OCUPACION ACTUAL Y ANTERIORES..... ESTUDIANTE.....

.....

DENOMINACION DEL CARGO.....

(Grado materia y escalafón)

TIPO DE PROVISION DEL CARGO.....

(Docente, o administrativo o servicios grales)

DURACION DEL CARGO DOCENTE.....

(En el caso de Facultades y Escuelas)

DOMICILIO ACTUAL Y ANTERIORES..... ACHIRAS 1433.....

.....

TELEFONO..... 784222.....

OPINION DEL JERARCA SOBRE EL CANDIDATO PROPUESTO Y LA NECESIDAD DE SU DESIGNACION..... INTEGRANTE DEL GRUPO DE VIAJE I'78

.....

.....

.....

.....

MONTEVIDEO.....

Arq. RECLUS ARIEVDO
Decano Interventor

49600

SID
DII 35/A

Repartido Nº 5/79

UNIVERSIDAD de la REPUBLICA

Facultad de Arquitectura

PROPUESTA DE DESIGNACION

APELLIDOS 1º y 2º FIGARES VOLONTERIO.....

NOMBRE COMPLETO IGNACIO.....

CEDULA DE IDENTIDAD 2.681.971-2.....

CREDENCIAL CIVICA Serie XXXXX A K A Número 11470.....

FECHA Y LUGAR DE NACIMIENTO 3/1/59- MONTEVIDEO.....

PROFESION BACHILLER.....

OCUPACION ACTUAL Y ANTERIORES ESTUDIANTE Y DIRECCION DE ARQUITECTURA M.T.O.P.....

DENOMINACION DEL CARGO ASIST. PROF. II ACA. EZ.....

(Grado materia y escalafón)

TIPO DE PROVISION DEL CARGO.....

(Docente,c administrativo o servicios grales)

DURACION DEL CARGO DOCENTE.....

(En el caso de Facultades y Escuelas)

DOMICILIO ACTUAL Y ANTERIORES DR. MANUEL ALBO 2746 APTO. 203

ANTERIOR- CANELONES 1198 -.....

TELEFONO.....

OPINION DEL JERARCA SOBRE EL CANDIDATO PROPUESTO Y LA NECESIDAD DE SU DESIGNACION INTEGRANTE DEL GRUPO DE VIAJE. I 78

.....

.....

.....

.....

MONTEVIDEO.....

Arq. RECLUS MENDEZ
Decano Interventor

49601

SIP
DHJ S/A

Repartida Nº 5/59

UNIVERSIDAD de la REPUBLICA

Facultad de Arquitectura

PROPUESTA DE DESIGNACION

APELLIDOS 1° y 2° FRANCO MURTAGH.....

NOMBRE COMPLETO. JORGE ERNESTO.....

CEDULA DE IDENTIDAD...1.152.251 - 4.....

CREDENCIAL CIVICA Serie..B.E.B.....Número..8209.....

FECHA Y LUGAR DE NACIMIENTO..02/12/59.-. Montevideo.....

PROFESION...BACHILLER.....

OCUPACION ACTUAL Y ANTERIORES..ESTUDIANTE Y BANCO HIPOTECARIO DEL URUGUAY.....

DENOMINACION DEL CARGO AYUDANTE TECNICO.....

(Grado materia y escalafón)

TIPO DE PROVISION DEL CARGO.....

(Docente,c administrativo o servicios grales)

DURACION DEL CARGO DOCENTE.....

(En el caso de Facultades y Escuelas)

DOMICILIO ACTUAL Y ANTERIORES..CANELONES 1375 Apto. 207.....

Anterior- MINAS 1957 Apto. 7.....

TELEFONO..90.26.09.....

OPINION DEL JERARCA SOBRE EL CANDIDATO PROPUESTO Y LA NECESIDAD DE SU DESIGNACION. INTEGRANTE DEL GRUPO DE VIAJE I 78.

.....

.....

.....

.....

MONTEVIDEO.....

Arq. DECLUS MIERES
Decano Interventor

49602

SID
Dtto S/a Repartido Nº 5/79

UNIVERSIDAD de la REPUBLICA

Facultad de Arquitectura

PROPUESTA DE DESIGNACION

APELLIDOS 1° y 2° Franzoni Etcheverry

NOMBRE COMPLETO Leonel Anfbal Gustavo

CEDULA DE IDENTIDAD 1.434.557 Montevideo

CREDENCIAL CIVICA Serie AXB Número 18.791

FECHA Y LUGAR DE NACIMIENTO 6/6/57 Montevideo

PROFESION Bachiller

OCUPACION ACTUAL Y ANTERIORES 1981 Profesor de Dibujo en Enseñanza Secundaria (suplencias). 1982 y actualmente dibujante del SERIN (Servicio de Reparaciones e Instalaciones Navales) y estudiante.

DENOMINACION DEL CARGO .....

(Grado materia y escalafón)

TIPO DE PROVISION DEL CARGO .....

(Docente, c administrativo o servicios grales)

DURACION DEL CARGO DOCENTE .....

(En el caso de Facultades y Escuelas)

DOMICILIO ACTUAL Y ANTERIORES Ellauri 499

.....

TELEFONO 702479

OPINION DEL JERARCA SOBRE EL CANDIDATO PROPUESTO Y LA NECESIDAD DE SU DESIGNACION Integrante del Gurpó de Viaje I°78

.....

.....

.....

.....

MONTEVIDEO .....

Arq. HECTOR MIERES
Decano Interventor

49603

SID
DII J S/A

Repartido Nº 5/79

UNIVERSIDAD de la REPUBLICA

Facultad de Arquitectura

PROPUESTA DE DESIGNACION

APELLIDOS 1º y 2º..ERIGERIO MORA.....

NOMBRE COMPLETO..EUGENIO CARLOS.....

CEDULA DE IDENTIDAD..1.583.620- 6.....

CREDENCIAL CIVICA Serie..B.M.A.....Número....23754...

FECHA Y LUGAR DE NACIMIENTO....28/6/59.....

PROFESION..BACHILLER.....

OCUPACION ACTUAL Y ANTERIORES..ESTUDIANTE Y CONSUR LTDA.

.....

DENOMINACION DEL CARGO..DIBUJANTE TECNICO.....

(Grado materia y escalafón)

TIPO DE PROVISION DEL CARGO.....

(Docente,c administrativo c servicios grales)

DURACION DEL CARGO DOCENTE.....

(En el caso de Facultades y Escuelas)

DOMICILIO ACTUAL Y ANTERIORES..AV. LUIS A. DE HERRERA 4059

.....

TELEFONO...23.63.47.....

OPINION DEL JERARCA SOBRE EL CANDIDATO PROPUESTO Y LA NE-

CESIDAD DE SU DESIGNACION..INTEGRANTE DEL GRUPO DE VIAJE 1º78

.....

.....

.....

.....

MONTEVIDEO.....

ARQ. EUGENIO MORA
Asistente Administrativo

49604

STD 7 S/A

Repartido Nº 5/79

UNIVERSIDAD de la REPUBLICA

Facultad de Arquitectura

PROPUESTA DE DESIGNACION

APELLIDOS 1° y 2° ...GARCIA CAMBIASSO.....

NOMBRE COMPLETO...ALEJANDRO.....

CEDULA DE IDENTIDAD..1.195.797-5.....

CREDENCIAL CIVICA Serie..BBX..B.A.A.Número. 25.499.....

FECHA Y LUGAR DE NACIMIENTO...12/10/57...MONTEVIDEO.....

PROFESION...BACHILLER.....

OCUPACION ACTUAL Y ANTERIORES...ESTUDIANTE Y MINISTERIO DE TRANSPORTE Y OBRAS PUBLICAS.....

DENOMINACION DEL CARGO...AYUDANTE TECNICO.....

(Grado materia y escalafón)

TIPO DE PROVISION DEL CARGO.....

(Docente,c administrativo c servicios grales)

DURACION DEL CARGO DOCENTE.....

(En el caso de Facultades y Escuelas)

DOMICILIO ACTUAL Y ANTERIORES...Yl 1486 Piso 2.....

Anterior- LORENZO PEREZ 3222.....

TELEFONO...90.87.02.....

OPINION DEL JERARCA SOBRE EL CANDIDATO PROPUESTO Y LA NECESIDAD DE SU DESIGNACION...INTEGRANTE DEL GRUPO DE VIAJE I'78.....

.....

.....

.....

.....

MONTEVIDEO.....

Arq. REGLUS ALFREDO
Decano Interventor

49605

SED 35/5 Repartido Nº 5/79

UNIVERSIDAD de la REPUBLICA

Facultad de Arquitectura

PROPUESTA DE DESIGNACION

APELLIDOS 1° y 2° García Pose

NOMBRE COMPLETO Jorge

CEDULA DE IDENTIDAD 2.586.459-0

CREDENCIAL CIVICA Serie CCA Número 7951

FECHA Y LUGAR DE NACIMIENTO 20/9/59 Montevideo

PROFESION Bachiller

OCUPACION ACTUAL Y ANTERIORES Estudiante

.....

DENOMINACION DEL CARGO.....

(Grado materia y escalafón)

TIPO DE PROVISION DEL CARGO.....

(Docente,c administrativo o servicios grales)

DURACION DEL CARGO DOCENTE.....

(En el caso de Facultades y Escuelas)

DOMICILIO ACTUAL Y ANTERIORES Acevedo Díaz 1264 apto. 01

anteriores: Juan Paullier 1474 apto.12 , Los Cerrillos

TELEFONO.....

OPINION DEL JERARCA SOBRE EL CANDIDATO PROPUESTO Y LA NE-

CESIDAD DE SU DESIGNACION Integrante del Grupo de Viaje I'78

.....

.....

.....

.....

MONTEVIDEO .....

Arq. RECLUS ARIEVDO
Decano Interventor

49606

SID
DII 35/D

Repartido Nº 5/79

UNIVERSIDAD de la REPUBLICA

Facultad de Arquitectura

PROPUESTA DE DESIGNACION

APELLIDOS 1º y 2º GAYO MASCHERONI

NOMBRE COMPLETO SERGIO ALFREDO

CEDULA DE IDENTIDAD 1.326.890

CREDENCIAL CIVICA Serie B.Q.A. Número 16.064

FECHA Y LUGAR DE NACIMIENTO 11/03/60 MONTEVIDEO

PROFESION BACHILLER

OCUPACION ACTUAL Y ANTERIORES ESTUDIANTE

.....

DENOMINACION DEL CARGO.....

(Grado materia y escalafón)

TIPO DE PROVISION DEL CARGO. .....

(Docente,c administrativo o servicios grales)

DURACION DEL CARGO DOCENTE.. .....

(En el caso de Facultades y Escuelas)

DOMICILIO ACTUAL Y ANTERIORES. BR. ARTIGAS 4267 Anterior-
mente 1220

.....

TELEFONO..204487.....

OPINION DEL INTERESADO SOBRE EL CANDIDATO PROPUESTO Y LA RECOMENDACION DE SU DESIGNACION...INTEGRANTE DEL GRUPO DE VIAJE I-78

.....

.....

.....

.....

MONTEVIDEO.....

49607

STD 35/A
DII

Repartido Nº 5/79

UNIVERSIDAD de la REPUBLICA

Facultad de Arquitectura

PROPUESTA DE DESIGNACION

APELLIDOS 1º y 2º..... ~~XXXX~~ Giacosa Casanova

NOMBRE COMPLETO..... Oscar Mario

CEDULA DE IDENTIDAD..... 3.190.007-5

CREDENCIAL CIVICA Serie..... RAB Número..... 17.188

FECHA Y LUGAR DE NACIMIENTO..... 25/4/60 Paysandu

PROFESION..... Estudiante - Bachiller

OCUPACION ACTUAL Y ANTERIORES..... Ayudante Tecnico V de Division Arquitectura M. S. P.

DENOMINACION DEL CARGO..... A C A - 06

(Grado materia y escalafón)

TIPO DE PROVISION DEL CARGO.....

(Docente,c administrativo o servicios grales)

DURACION DEL CARGO DOCENTE.....

(En el caso de Facultades y Escuelas)

DOMICILIO ACTUAL Y ANTERIORES..... Colonia 1554 apto 5 // Azara 3678

TELEFONO.....

OPINION DEL JERARCA SOBRE EL CANDIDATO PROPUESTO Y LA NECESIDAD DE SU DESIGNACION..... Integrante del Grupo de Viaje I'78.

.....

.....

.....

.....

MONTEVIDEO.....

Arq. JESUS ALBERO
Decano Interventor

49608

SID
DII 5/a

Repartido Nº 5/79

UNIVERSIDAD de la REPUBLICA

Facultad de Arquitectura

PROPUESTA DE DESIGNACION

APELLIDOS 1º y 2º....GUTIERREZ . PEREZ .....

NOMBRE COMPLETO.....ELDER . LUZ .....

CEDULA DE IDENTIDAD....106.030 . (Canelones).....

CREDENCIAL CIVICA Serie...C.B.A .....Número..23.222.....

FECHA Y LUGAR DE NACIMIENTO....CANELONES . 13/5/60.....

PROFESION....BACHILLER.....

OCUPACION ACTUAL Y ANTERIORES.... ESTUDIANTE.....

.....

DENOMINACION DEL CARGO.....

(Grado materia y escalafón)

TIPO DE PROVISION DEL CARGO.....

(Docente,c administrativo o servicios grales)

DURACION DEL CARGO DOCENTE.....

(En el caso de Facultades y Escuelas)

DOMICILIO ACTUAL Y ANTERIORES.. AV.ITALIA. 2983 . AP 107 . Mdeo. //

.....RUTA. 62 Km. 54,500. 2ª SECCION . CANELONES...

TELEFONO:.....

OPINION DEL JERARCA SOBRE EL CANDIDATO PROPUESTO Y LA NE-

CESIDAD DE SU DESIGNACION..INTEGRANTE DEL GRUPO DE VIAJE I'. 78.

.....

.....

.....

.....

MONTEVIDEO.....

Arq. RECLUS ARIEVDO
Decano Interventor

49609

SJD DTI J S/A Repartido Nº 5/79

UNIVERSIDAD de la REPUBLICA

Facultad de Arquitectura

PROPUESTA DE DESIGNACION

APELLIDOS 1º y 2º: Hampe Vilaró

NOMBRE COMPLETO: María Teresa

CEDULA DE IDENTIDAD: 1'355.644 Mdeo.

CREDENCIAL CIVICA Serie: BQA Número: 15.716

FECHA Y LUGAR DE NACIMIENTO: 30/10/57 Montevideo

PROFESION: Bachiller

OCUPACION ACTUAL Y ANTERIORES: Estudiante

.....

DENOMINACION DEL CARGO.....

(Grado materia y escalafón)

TIPO DE PROVISION DEL CARGO.....

(Docente,c administrativo o servicios grales)

DURACION DEL CARGO DOCENTE.....

(En el caso de Facultades y Escuelas)

DOMICILIO ACTUAL Y ANTERIORES: actual: Miñones 473

anterior: Pagola 3322 Apto. 903

TELEFONO: 70.30.49

OPINION DEL JERARCA SOBRE EL CANDIDATO PROPUESTO Y LA NECESIDAD DE SU DESIGNACION: integrante del Grupo de Viaje I'78

.....

.....

.....

.....

MONTEVIDEO.....

Arq. REGLUS ALFIEDO
Decano Interventor

49610

SID DIH 5/5 Repartido Nº 5/79

UNIVERSIDAD de la REPUBLICA

Facultad de Arquitectura

PROPUESTA DE DESIGNACION

APELLIDOS 1° y 2°..Infante Vidal.....

NOMBRE COMPLETO..Olga Adriana.....

CEDULA DE IDENTIDAD..90.021 Canelones.....

CREDENCIAL CIVICA Serie..CDA.....Número..47.726.....

FECHA Y LUGAR DE NACIMIENTO...20/1/60 Las Piedras.....

PROFESION..Bachiller.....

OCUPACION ACTUAL Y ANTERIORES..Estudiante no ocupada actualmente y anteriormente Intendencia Municipal de Canelones.....

DENOMINACION DEL CARGO.....

(Grado materia y escalafón)

TIPO DE PROVISION DEL CARGO.....

(Docente,c administrativo o servicios grales)

DURACION DEL CARGO DOCENTE.....

(En el caso de Facultades y Escuelas)

DOMICILIO ACTUAL Y ANTERIORES..Achiras casi rambla- Solymar anterior: Lauro Muller 1888/503 y Lavalleja 574 (Las Piedras).....

TELEFONO.....

OPINION DEL JERARCA SOBRE EL CANDIDATO PROPUESTO Y LA NECESIDAD DE SU DESIGNACION..Integrante del Grupo de Viaje 1978.....

.....

.....

.....

.....

MONTEVIDEO.....

Arq. RECLUS ALFEDO
Decano Interventor

49611

SID = S/A
DXI = C/A

Repartido Nº 5/79

UNIVERSIDAD de la REPUBLICA

Facultad de Arquitectura

PROPUESTA DE DESIGNACION

APELLIDOS 1º y 2º KURTA SZEPHEGYI

NOMBRE COMPLETO FRANCISCO VICTOR

CEDULA DE IDENTIDAD 815761 (MONTEVIDEO)

CREDENCIAL CIVICA Serie BCA Número 26943

FECHA Y LUGAR DE NACIMIENTO 9/ 12/ 38 (MONTEVIDEO)

PROFESION BACHILLER

OCUPACION ACTUAL Y ANTERIORES ESTUDIANTE ,M.E.V.IR. Y UNIVERSIDAD DE LA REPUBLICA (FAC. DE HUMANIDADES)

DENOMINACION DEL CARGO AYUDANTE DE ARQUITECTO

(Grado materia y escalafón)

TIPO DE PROVISION DEL CARGO.....

(Docente,o administrativo o servicios grales)

DURACION DEL CARGO DOCENTE.....

(En el caso de Facultades y Escuelas)

DOMICILIO ACTUAL Y ANTERIORES JUAN ESPINOSA 1387 SORIANO 1023 Apto. 503

TELEFONO.....

OPINION DEL JERARCA SOBRE EL CANDIDATO PROPUESTO Y LA NECESIDAD DE SU DESIGNACION INTEGRANTE DEL GRUPO DE VIAJE L'78

.....

.....

.....

.....

MONTEVIDEO.....

Arq. RECLUS ALBERDI
Decano Interventor

49612

SID 5/a
DII 5/a

Repartido Nº 5/79

UNIVERSIDAD de la REPUBLICA

Facultad de Arquitectura

PROPUESTA DE DESIGNACION

APELLIDOS 1º y 2º Laurito Novelli

NOMBRE COMPLETO Eduardo Hector

CEDULA DE IDENTIDAD 1.591.098-5 Montevideo

CREDENCIAL CIVICA Serie BAB Número 40.072

FECHA Y LUGAR DE NACIMIENTO 25/6/60 Montevideo

PROFESION Bachiller

OCUPACION ACTUAL Y ANTERIORES Estudiante y Becario en Salto

~~Grado (Gen.N.)~~ Año ~~1980~~

DENOMINACION DEL CARGO.....

(Grado materia y escalafón)

TIPO DE PROVISION DEL CARGO.....

(Docente,c administrativo o servicios grales)

DURACION DEL CARGO DOCENTE.....

(En el caso de Facultades y Escuelas)

DOMICILIO ACTUAL Y ANTERIORES Estivao 1919

.....

TELEFONO 813693

OPINION DEL JERARCA SOBRE EL CANDIDATO PROPUESTO Y LA NE-
CESIDAD DE SU DESIGNACION Integrante del Grupo de Viaje I°78

.....

.....

.....

.....

MONTEVIDEO.....

Arq. RECLUS ARIEVDO
Decano Interventor

49613

SID 35/6 Repartido Nº 5/79

UNIVERSIDAD de la REPUBLICA

Facultad de Arquitectura

PROPUESTA DE DESIGNACION

APELLIDOS 1° y 2°..LIBRALESSO POLIN.....

NOMBRE COMPLETO.....Mirko Agustín Lucio.....

CEDULA DE IDENTIDAD.....1'556.523 (Mdo.).....

CREDENCIAL CIVICA Serie.....BDA.....Número..58.657....

FECHA Y LUGAR DE NACIMIENTO...12/3/59..Montevideo.....

PROFESION...Bachiller.....

OCUPACION ACTUAL Y ANTERIORES...Estudiante.....

.....

DENOMINACION DEL CARGO.....

(Grado materia y escalafón)

TIPO DE PROVISION DEL CARGO.....

(Docente,c administrativo o servicios grales)

DURACION DEL CARGO DOCENTE.....

(En el caso de Facultades y Escuelas)

DOMICILIO ACTUAL Y ANTERIORES...Güemes nº 3107..(Mdeo.)..

.....

TELEFONO:..58.75.56.....

OPINION DEL JERARCA SOBRE EL CANDIDATO PROPUESTO Y LA NECESIDAD DE SU DESIGNACION:integrante del Grupo de Viaje..
I'78
.....

.....

.....

.....

MONTEVIDEO.....

Arq.RECLUS MENDOC
Decano Interventor

49614

SID
DIT J 5/b

Repartido Nº 5/79

UNIVERSIDAD de la REPUBLICA

Facultad de Arquitectura

PROPUESTA DE DESIGNACION

APELLIDOS 1° y 2° MACHIN BRAGA.....

NOMBRE COMPLETO.....LUIS EDUARDO.....

CEDULA DE IDENTIDAD.....1.552.476.....

CREDENCIAL CIVICA Serie.....BNA.....Número.....34861.....

FECHA Y LUGAR DE NACIMIENTO.....27/6/58 MONTEVIDEO.....

PROFESION.....BACHILLER.....

OCUPACION ACTUAL Y ANTERIORES.....ESTUDIANTE.....

.....

DENOMINACION DEL CARGO.....

(Grado materia y escalafón)

TIPO DE PROVISION DEL CARGO.....

(Docente,c administrativo o servicios grales)

DURACION DEL CARGO DOCENTE.....

(En el caso de Facultades y Escuelas)

DOMICILIO ACTUAL Y ANTERIORES....BURGES 3386 Apto. 3....

.....

TELEFONO.....

OPINION DEL JERARCA SOBRE EL CANDIDATO PROPUESTO Y LA NE-
CESIDAD DE SU DESIGNACION.....INTEGRANTE DEL GRUPO DE VIAJE I'78

.....

.....

.....

.....

MONTEVIDEO.....

Arq. RECLUS ARIEDO
Decano Interventor

49615

SED 3 3/5 Repartido Nº 5/79

UNIVERSIDAD de la REPUBLICA

Facultad de Arquitectura

PROPUESTA DE DESIGNACION

APELLIDOS 1º y 2º.....Martigani Bertoni.....

NOMBRE COMPLETO.....Janina Claudia.....

CEDULA DE IDENTIDAD.....1.279.924.....

CREDENCIAL CIVICA Serie.....BCA.....Número.....66.428.....

FECHA Y LUGAR DE NACIMIENTO.....29/5/58 Montevideo.....

PROFESION.....Bachiller.....

OCUPACION ACTUAL Y ANTERIORES.....Estudiante.....

.....

DENOMINACION DEL CARGO.....

(Grado materia y escalafón)

TIPO DE PROVISION DEL CARGO.....

(Docente,c administrativo o servicios grales)

DURACION DEL CARGO DOCENTE.....

(En el caso de Facultades y Escuelas)

DOMICILIO ACTUAL Y ANTERIORES..Mar Mediterraneo 5881....

.....

TELEFONO.....502306.....

OPINION DEL DEPTO. SOBRE EL CANDIDATO PROPUESTO Y LA NECESIDAD DE SU DESIGNACION..Integrante del Grupo de Viaje 1878

.....

.....

.....

.....

MONTEVIDEO.....

49616

SD
DII 35/0

Repartido Nº 5/79

UNIVERSIDAD de la REPUBLICA

Facultad de Arquitectura

PROPUESTA DE DESIGNACION

APELLIDOS 1º y 2º...MARTINCHICH DELGADO.....

NOMBRE COMPLETO...RAMON ANGEL.....

CEDULA DE IDENTIDAD...1.504.136-6.....

CREDENCIAL CIVICA Serie...BBA.....Número..25246....

FECHA Y LUGAR DE NACIMIENTO...19/9/58 MONTEVIDEO.....

PROFESION...BACHILLER.....

OCUPACION ACTUAL Y ANTERIORES...ESTUDIANTE Y COSTA-GATTI CONTRATISTAS LTDA.
.....

DENOMINACION DEL CARGO...DIBUJANTE.....

(Grado materia y escalafón)

TIPO DE PROVISION DEL CARGO.....

(Docente,c administrativo o servicios grales)

DURACION DEL CARGO DOCENTE.....

(En el caso de Facultades y Escuelas)

DOMICILIO ACTUAL Y ANTERIORES.CALLE 1 19224.(CAMINO MELILLA) ANTERIOR- LADINES 58 CASI LLUPES (NUEVO PARIS)
.....

TELEFONO.....

OPINION DEL JERARCA SOBRE EL CANDIDATO PROPUESTO Y LA NECESIDAD DE SU DESIGNACION...INTEGRANTE DEL GRUPO DE VIAJE I'78.....

.....

.....

.....

.....

MONTEVIDEO.....

Arq. RECLUS ARIEDO
Decano Interventor

49617

SID
DIR } 5/5

Repartido Nº 5/79

UNIVERSIDAD de la REPUBLICA

Facultad de Arquitectura

PROPUESTA DE DESIGNACION

APELLIDOS 1º y 2º..... MARTINEZ MARCHESONI.....

NOMBRE COMPLETO..... Fernando.....

CEDULA DE IDENTIDAD..... 1'555.135-3.....

CREDENCIAL CIVICA Serie..... BCA Número..... 62.658....

FECHA Y LUGAR DE NACIMIENTO..19/7/58..Montevideo.....

PROFESION...Bachiller.....

OCUPACION ACTUAL Y ANTERIORES..Estudiante.....

....

DENOMINACION DEL CARGO.....

(Grado materia y escalafón)

TIPO DE PROVISION DEL CARGO.....

(Docente,c administrativo o servicios grales)

DURACION DEL CARGO DOCENTE.....

(En el caso de Facultades y Escuelas)

DOMICILIO ACTUAL Y ANTERIORES..Avda. Italia nº 7171.....

.....

TELEFONO..50.66.67.....

OPINION DEL JERARCA SOBRE EL CANDIDATO PROPUESTO Y LA NECESIDAD DE SU DESIGNACION..integrante del Grupo de Viaje I'78.....

.....

.....

.....

MONTEVIDEO.....

Arq. RECLUS ARISMENDI
Decano Interventor

49618

SID
DIIG 5/A Repartido Nº 5/79

UNIVERSIDAD de la REPUBLICA

Facultad de Arquitectura

PROPUESTA DE DESIGNACION

APELLIDOS 1° y 2°..MAYR ARIJON.....

NOMBRE COMPLETO.....EFRAIN FRANCISCO.....

CEDULA DE IDENTIDAD.....2.673.360-9..(IA.VALLEJA).....

CREDENCIAL CIVICA Serie...S.B A.....Número..18 833(IA.VALLEJA)

FECHA Y LUGAR DE NACIMIENTO...MINAS..30/.4./.54.....

PROFESION....BACHILLER.....

OCUPACION ACTUAL Y ANTERIORES..ESTUDIANTE/...UTE (SUBGERENCIA

..DE ARQUITECTURA)..... .....

DENOMINACION DEL CARGO...DIBUJANTE EX I.....

(Grado materia y escalafón)

TIPO DE PROVISION DEL CARGO.....

(Docente,c administrativo o servicios grales)

DURACION DEL CARGO DOCENTE.....

(En el caso de Facultades y Escuelas)

DOMICILIO ACTUAL Y ANTERIORES...ZAPICAN 2735.....

.....

TELEFONO:.....

OPINION DEL JERARCA SOBRE EL CANDIDATO PROPUESTO Y LA NE-

CESIDAD DE SU DESIGNACION..INTEGRANTE DEL GRUPO DE VIAJE I°78.....

.....

.....

.....

.....

MONTEVIDEO.....

Arq.RECLUS ARIEDO
Decano Interventor

49619

SID 3 5/5 DII Repartido Nº 5/79

UNIVERSIDAD de la REPUBLICA

Facultad de Arquitectura

PROPUESTA DE DESIGNACION

APELLIDOS 1° y 2°..... MICHELENA SALAFRANCA.....

NOMBRE COMPLETO..... Ana María.....

CEDULA DE IDENTIDAD.....1'952.251.....Mdeo.....

CREDENCIAL CIVICA Serie.....BCA.....Número.....68.323....

FECHA Y LUGAR DE NACIMIENTO.....19/11/59 Caracas- Venezuela

PROFESION.....Bachiller.....

OCUPACION ACTUAL Y ANTERIORES.....Estudiante.....

.....

DENOMINACION DEL CARGO.....

(Grado materia y escalafón)

TIPO DE PROVISION DEL CARGO.....

(Docente,c administrativo o servicios grales)

DURACION DEL CARGO DOCENTE.....

(En el caso de Facultades y Escuelas)

DOMICILIO ACTUAL Y ANTERIORES.Rivera nº 4725 apto. 101...

.....

TELEFONO.....59.73.51.....

OPINION DEL JERARCA SOBRE EL CANDIDATO PROPUESTO Y LA NE-

CESIDAD DE SU DESIGNACION...integrante del Grupo de Viaje

I'78.....

.....

.....

.....

MONTEVIDEO.....

Arq. REGLUS ADINOLFO
Decano Interventor

49620

SZD
DII 3-2/A

Repartido Nº 5/79

UNIVERSIDAD de la REPUBLICA

Facultad de Arquitectura

PROPUESTA DE DESIGNACION

APELLIDOS 1º y 2º MILETICH YAKOMINICH

NOMBRE COMPLETO ROSA SONIA

CEDULA DE IDENTIDAD 1.371.802

CREDENCIAL CIVICA Serie BBB Número 29.896

FECHA Y LUGAR DE NACIMIENTO 5/2/56 Mdeo.

PROFESION ARQUITECTO

OCUPACION ACTUAL Y ANTERIORES ANTERIOR: SECRETARIA EN CATHOLIC RELIEF SERVICES

DENOMINACION DEL CARGO.....

(Grado materia y escalafón)

TIPO DE PROVISION DEL CARGO.....

(Docente,c administrativo o servicios grales)

DURACION DEL CARGO DOCENTE.....

(En el caso de Facultades y Escuelas)

DOMICILIO ACTUAL Y ANTERIORES MARIA STAGNERO DE MUNAR 2983

.....

TELEFONO 56 31 77

OPINION DEL JERARCA SOBRE EL CANDIDATO PROPUESTO Y LA NECESIDAD DE SU DESIGNACION INTEGRANTE DEL GRUPO DE VIAJE I 78

.....

.....

.....

.....

MONTEVIDEO.....

Arq. NICOLAS MILETIC
Decano Interventor

49621

SID
D++ 35/1

Repartido Nº 5/79

UNIVERSIDAD de la REPUBLICA

Facultad de Arquitectura

PROPUESTA DE DESIGNACION

APELLIDOS 1° y 2° Moreno Argibay.....

NOMBRE COMPLETO Pablo.....

CEDULA DE IDENTIDAD 1.611.359.....

CREDENCIAL CIVICA Serie BQA Número 15.600.....

FECHA Y LUGAR DE NACIMIENTO 18/11/58 Montevideo.....

PROFESION Bachiller.....

OCUPACION ACTUAL Y ANTERIORES Estudiante.....

.....

DENOMINACION DEL CARGO.....

(Grado materia y escalafón)

TIPO DE PROVISION DEL CARGO.....

(Docente, c administrativo o servicios grales)

DURACION DEL CARGO DOCENTE.....

(En el caso de Facultades y Escuelas)

DOMICILIO ACTUAL Y ANTERIORES Sotelo 3880.....

.....

TELEFONO 393121.....

OPINION DEL JERARCA SOBRE EL CANDIDATO PROPUESTO Y LA NECESIDAD DE SU DESIGNACION Integrante del Grupo de Viaje I°78.....

.....

.....

.....

.....

MONTEVIDEO.....

Arq. NECLUS ALFREDO
Decano Interventor

49622

SID DII fs/a Repartido Nº 5/79

UNIVERSIDAD de la REPUBLICA

Facultad de Arquitectura

PROPUESTA DE DESIGNACION

APELLIDOS 1° y 2° MOYANO CORTABARRIA

NOMBRE COMPLETO Silvio Daniel

CEDULA DE IDENTIDAD 21.969 (Flores)

CREDENCIAL CIVICA Serie BNA Número 38.768

FECHA Y LUGAR DE NACIMIENTO 26/5/58 TrininadeFlores

PROFESION Bachiller

OCUPACION ACTUAL Y ANTERIORES Estudiante y O.S.E. División Arquitectura Obras y Mantenimiento Edilicio

DENOMINACION DEL CARGO Asistente de arquitecto

(Grado materia y escalafón)

TIPO DE PROVISION DEL CARGO

(Docente,c administrativo o servicios grales)

DURACION DEL CARGO DOCENTE

(En el caso de Facultades y Escuelas)

DOMICILIO ACTUAL Y ANTERIORES actual: Juana de Arco nº 3325 . anteriores: 18 de Julio 1496 Apto. 3 - Gral. Flores nº 478 (Dpto. Flores)

TELEFONO: 29.87.54

OPINION DEL JERARCA SOBRE EL CANDIDATO PROPUESTO Y LA NECESIDAD DE SU DESIGNACION integrante del Grupo de Viaje I'78

MONTEVIDEO

Arq. DECLUS ALBEDO
Decano Interventor

49623

SD DII 3 5/6 Repartido Nº 5/79

UNIVERSIDAD de la REPUBLICA

Facultad de Arquitectura

PROPUESTA DE DESIGNACION

APELLIDOS 1° y 2°...MUNIZ..BASSO.....

NOMBRE COMPLETO.....JUSTINO ALBERTO.....

CEDULA DE IDENTIDAD...1.438.297.....

CREDENCIAL CIVICA Serie.AXA.....Número..19642.....

FECHA Y LUGAR DE NACIMIENTO..MDEO. 24/2/58.....

PROFESION..BACHILLER.....

OCUPACION ACTUAL Y ANTERIORES....ESTUDIANTE.....

.....

DENOMINACION DEL CARGO.....

(Grado materia y escalafón)

TIPO DE PROVISION DEL CARGO.....

(Docente,o administrativo o servicios grales)

DURACION DEL CARGO DOCENTE.....

(En el caso de Facultades y Escuelas)

DOMICILIO ACTUAL Y ANTERIORES...WILLIMAN.582.....

.....

TELEFONO:...70.06.39.....

OPINION DEL JERARCA SOBRE EL CANDIDATO PROPUESTO Y LA NECESIDAD DE SU DESIGNACION...INTEGRANTE DEL GRUPO DE VIAJE I'78

.....

.....

.....

.....

MONTEVIDEO.....

Arq. NECLUS ALBREDO
Decano Interventor

49624

SID DJI 3 S/A Repartido Nº 5,79

UNIVERSIDAD de la REPUBLICA

Facultad de Arquitectura

PROPUESTA DE DESIGNACION

APELLIDOS 1° y 2° ....NOGUES DURAN.....

NOMBRE COMPLETO.....LUIS ANDRES.....

CEDULA DE IDENTIDAD.....I.972.379..(.Mdeo).....

CREDENCIAL CIVICA Serie...A.V.B.....Número.6265.(Mdeo)..

FECHA Y LUGAR DE NACIMIENTO...SALTO..16/.4./.58.....

PROFESION.....BACHILLER.....

OCUPACION ACTUAL Y ANTERIORES..ESTUDIANTE./..EMPRESA DE.....

....A..NOGUES INDUSTRIAL Y COMERCIAL.....

DENOMINACION DEL CARGO.....CALCULISTA.....

(Grado materia y escalafón)

TIPO DE PROVISION DEL CARGO.....

(Docente,c administrativo o servicios grales)

DURACION DEL CARGO DOCENTE.....

(En el caso de Facultades y Escuelas)

DOMICILIO ACTUAL Y ANTERIORES...JULIO H.Y REISSIG.738..//..

.....CANE.3636.//.8.DE.OCTUBRE.368.(.SALTO.).....

TELEFONO.....41.21.73.....

OPINION DEL JERARCA SOBRE EL CANDIDATO PROPUESTO Y LA NE-

CESIDAD DE SU DESIGNACION.INTEGRANTE.DEL.GRUPO.DE.VIAJE.1º.78..

.....

.....

.....

.....

MONTEVIDEO.....

Arq.ECLUS ALZUEDO
Decano Interventor

49625

JID 35 Repartido Nº 5/79

UNIVERSIDAD de la REPUBLICA

Facultad de Arquitectura

PROPUESTA DE DESIGNACION

APELLIDOS 1° y 2°.....PAPA ALCARRAZ.....

NOMBRE COMPLETO.....Luis Alberto.....

CEDULA DE IDENTIDAD.....1'545.279 (Montevideo).....

CREDENCIAL CIVICA Serie...BMB.....Número...21.963.....

FECHA Y LUGAR DE NACIMIENTO..9/12/58 Montevideo.....

PROFESION..Babhiller.....

OCUPACION ACTUAL Y ANTERIORES..Estudiante y M.T.O.P.....

Dirección de Vialidad.....

DENOMINACION DEL CARGO.Ayudante Técnico (AC 6º 12).....

(Grado materia y escalafón)

TIPO DE PROVISION DEL CARGO.....

(Docente,c administrativo c servicios grales)

DURACION DEL CARGO DOCENTE.....

(En el caso de Facultades y Escuelas)

DOMICILIO ACTUAL Y ANTERIORES..Moltke nº 1242 apto. 01..

anterior: Consulado 3315 apto. 05.....

TELEFONO.....

OPINION DEL JERARCA SOBRE EL CANDIDATO PROPUESTO Y LA NE-

CESIDAD DE SU DESIGNACION..integrante del Grupo de Viaje

I'78.....

.....

.....

.....

MONTEVIDEO.....

Arq. DECLUS MIERDO
Decano Interventor

49626

52º DIIJ-S/1 Repartido Nº 5/79

UNIVERSIDAD de la REPUBLICA

Facultad de Arquitectura

PROPUESTA DE DESIGNACION

APELLIDOS 1° y 2°.....PAYRA GAMINARA.....

NOMBRE COMPLETO.....Pedro Conrado.....

CEDULA DE IDENTIDAD....1'238.677-5..(Montevideo).....

CREDENCIAL CIVICA Serie.....BFA.....Número.....6390.....

FECHA Y LUGAR DE NACIMIENTO.....10/8/59 Montevideo.....

PROFESION.....Bachiller.....

OCUPACION ACTUAL Y ANTERIORES...Estudiante.....

.....

DENOMINACION DEL CARGO.....

(Grado materia y escalafón)

TIPO DE PROVISION DEL CARGO.....

(Docente,c administrativo c servicios grales)

DURACION DEL CARGO DOCENTE.....

(En el caso de Facultades y Escuelas)

DOMICILIO ACTUAL Y ANTERIORES...Av. Libertador Brig.....

Gral. Juan Antonio Lavalleja nº 1748 p.1 pto. 106.....

TELEFONO:....91.22.52.....

OPINION DEL JERARCA SOBRE EL CANDIDATO PROPUESTO Y LA NE-

CESIDAD DE SU DESIGNACION.integrante del Grupo de Vaijes

I'78.....

.....

.....

.....

MONTEVIDEO.....

Arq. RECLUS ARIENDO
Decano Interventor

49627

SIDIS/A DIIS 5/A

Repartido Nº 5/79

UNIVERSIDAD de la REPUBLICA

Facultad de Arquitectura

PROPUESTA DE DESIGNACION

APELLIDOS 1º y 2º PAYSSE ROSSI

NOMBRE COMPLETO DANIEL PABLO FEDERICO

CEDULA DE IDENTIDAD 1.528.118 Mdeo.

CREDENCIAL CIVICA Serie A XXX AUA Número 15.961

FECHA Y LUGAR DE NACIMIENTO 23/11/58 Mdeo.

PROFESION BACHILLER

OCUPACION ACTUAL Y ANTERIORES ESTUDIANTE

DENOMINACION DEL CARGO

(Grado materia y escalafón)

TIPO DE PROVISION DEL CARGO

(Docente,c administrativo o servicios grales)

DURACION DEL CARGO DOCENTE

(En el caso de Facultades y Escuelas)

DOMICILIO ACTUAL Y ANTERIORES GARIBALDI 2718

TELEFONO 80 25 95

OPINION DEL JERARCA SOBRE EL CANDIDATO PROPUESTO Y LA NECESIDAD DE SU DESIGNACION INTEGRANTE GRUPO DE VIAJE I.78

MONTEVIDEO

Arq. NICOLAS ACHUGAR
Decano Interventor

49628

SID DII 64/1 Repartido Nº 5/79

UNIVERSIDAD de la REPUBLICA

Facultad de Arquitectura

PROPUESTA DE DESIGNACION

APELLIDOS 1º y 2º ...Perez Huelmo.....

NOMBRE COMPLETO....Jorge Washington.....

CEDULA DE IDENTIDAD...2.768.607-5 Lavalleja.....

CREDENCIAL CIVICA Serie...SDA.....Número...20.327.....

FECHA Y LUGAR DE NACIMIENTO....11/9/60 Minas.....

PROFESION.Bachiller.....

OCUPACION ACTUAL Y ANTERIORES.Estudiante y ANCAP (edificio central)

.....

DENOMINACION DEL CARGO.Ayudante de Arquitecto grado 17.....

(Grado materia y escalafón)

TIPO DE PROVISION DEL CARGO.....

(Docente,c administrativo c servicios grales)

DURACION DEL CARGO DOCENTE.....

(En el caso de Facultades y Escuelas)

DOMICILIO ACTUAL Y ANTERIORES..Uruguay 1378 apto. 4.....

.....

TELEFONO.....

OPINION DEL JERARCA SOBRE EL CANDIDATO PROPUESTO Y LA NECESIDAD DE SU DESIGNACION.Integrante del Grupo de Viaje I'78.....

.....

.....

.....

.....

MONTEVIDEO.....

[illegible]

49629

4

SID 66/1
DII 5

Repartido Nº 5/79

UNIVERSIDAD de la REPUBLICA

Facultad de Arquitectura

PROPUESTA DE DESIGNACION

APELLIDOS 1º y 2º Perez Gonzalez

NOMBRE COMPLETO Susana Mirtha

CEDULA DE IDENTIDAD 1.506.420

CREDENCIAL CIVICA Serie BMA Número 22447

FECHA Y LUGAR DE NACIMIENTO 26/3/58 Montevideo

PROFESION Bachiller

OCUPACION ACTUAL Y ANTERIORES Empleado Público I.N.M. Servicio de la Vivienda

DENOMINACION DEL CARGO Jefe especializado grado 4

(Grado materia y escalafón)

TIPO DE PROVISION DEL CARGO

(Docente, administrativo o servicios grales)

DURACION DEL CARGO DOCENTE

(En el caso de Facultades y Escuelas)

DOMICILIO ACTUAL Y ANTERIORES Mariano Soler 3172 apto 4

FOLLETO 294228

OPINION DEL JERARCA SOBRE EL CANDIDATO PROPUESTO Y LA NECESIDAD DE SU DESIGNACION Integrante del Grupo de Viaje I'78

MONTEVIDEO

ARQ. JACQUES ALVAREZ
Decano

49630

SCD DII 3-3/A

Repartido Nº 5/79

UNIVERSIDAD de la REPUBLICA

Facultad de Arquitectura

PROPUESTA DE DESIGNACION

APELLIDOS 1° y 2°.....PEZZATTI PIAGGIO.....

NOMBRE COMPLETO.....José Pedro.....

CEDULA DE IDENTIDAD.....3'078.930-9.....

CREDENCIAL CIVICA Serie.....KCB.....Número.....13.007 (Paysandú)

FECHA Y LUGAR DE NACIMIENTO.....18/7/54 Paysandú.....

PROFESION..Bachiller.....

OCUPACION ACTUAL Y ANTERIORES.....Estudiante y Dirección Nacional de Migración.....

DENOMINACION DEL CARGO.....Oficial Ayudante (P.A.).....

(Grado materia y escalafón)

TIPO DE PROVISION DEL CARGO.....Concurso.....

(Docente,c administrativo o servicios grales)

DURACION DEL CARGO DOCENTE.....

(En el caso de Facultades y Escuelas)

DOMICILIO ACTUAL Y ANTERIORES.....Rep. del Salvador nº 3516.....anterior: Mercedes 1609 - Maipu y Stgo. Gadea.....

TELEFONO.....

OPINION DEL JERARCA SOBRE EL CANDIDATO PROPUESTO Y LA NECESIDAD DE SU DESIGNACION.....integrante del Grupo de Viaje I'78.....

.....

.....

.....

MONTEVIDEO.....

Arq. REGLUS ANEIROS
Decano Interventor

49631

SrD
Dtt 84/1 Repartido Nº 5/79

UNIVERSIDAD de la REPUBLICA

Facultad de Arquitectura

PROPUESTA DE DESIGNACION

APELLIDOS 1º y 2º.....PIREZ VIGNI.....

NOMBRE COMPLETO.....Carlos Fernando.....

CEDULA DE IDENTIDAD.....1'585.032-7 Mdeo.....

CREDENCIAL CIVICA Serie.....BJB.....Número.....15.649.....

FECHA Y LUGAR DE NACIMIENTO.....29/5/59 Montevideo.....

PROFESION.....Bachiller.....

OCUPACION ACTUAL Y ANTERIORES..Estudiante y B.H.U.....

Inspecciones de Obra.....

DENOMINACION DEL CARGO.....Ayudante Técnico.....

(Grado materia y escalafón)

TIPO DE PROVISION DEL CARGO.....

(Docente,o administrativo o servicios grales)

DURACION DEL CARGO DOCENTE.....

(En el caso de Facultades y Escuelas)

DOMICILIO ACTUAL Y ANTERIORES..8 de Octubre nº 4763.....

..Sector G. Apto. 4 - anterior: Juan Paulier nº 1906/403

TELEFONO..familiares: 4.64.34.....

OPINION DEL JERARCA SOBRE EL CANDIDATO PROPUESTO Y LA NECESIDAD DE SU DESIGNACION.integrante del Grupo de Viaje

1'78.....

.....

.....

.....

FECHA.....

PROFESOR ADJUNTO
Director Instituto

49632

SID 765/5 Repartido Nº 5/79

UNIVERSIDAD de La REPUBLICA

Facultad de Arquitectura

PROPUESTA DE DESIGNACION

APELLIDOS 1° y 2° Pozzatti Menoni.....

NOMBRE COMPLETO Saul Eduardo.....

CEDULA DE IDENTIDAD 2.740.969 - 3 Salto.....

CREDENCIAL CIVICA Serie JBC ,Número 6856.....

FECHA Y LUGAR DE NACIMIENTO 3/4/59 Salto.....

PROFESION Bachiller.....

OCUPACION ACTUAL Y ANTERIORES Estudiante.....

.....

DENOMINACION DEL CARGO.....

(Grado materia y escalafón)

TIPO DE PROVISION DEL CARGO.....

(Docente,c administrativo o servicios grales)

DURACION DEL CARGO DOCENTE.....

(En el caso de Facultades y Escuelas)

DOMICILIO ACTUAL Y ANTERIORES J. Barrios Amorín 1125 apto.9.....

anterior Invernizzi 310 Salto.....

TELEFONO 3937 Salto - 41141.....

OPINION DEL JERARCA SOBRE EL CANDIDATO PROPUESTO Y LA NE-

CESIDAD DE SU DESIGNACION Integrante del Grupo de Viaje I'78.....

.....

.....

.....

.....

MONTEVIDEO.....

Arq. RECLUS MENEDC
Decano Interventor

49633

SDD
Dpto 5/1

Repartido Nº 5/79

UNIVERSIDAD de la REPUBLICA

Facultad de Arquitectura

PROPUESTA DE DESIGNACION

APELLIDOS 1° y 2°.....RAFTOPULOS..ORTIZ.....

NOMBRE COMPLETO.....JORGE ROQUE.....

CEDULA DE IDENTIDAD.....1.477.605-1.....

CREDENCIAL CIVICA Serie...B.C.A.....Número..65.419.....

FECHA Y LUGAR DE NACIMIENTO.....MDEO..18./I./58.....

PROFESION.....BACHILLER.....

OCUPACION ACTUAL Y ANTERIORES..ESTUDIANTE.....

.....

DENOMINACION DEL CARGO.....

(Grado materia y escalafón)

TIPO DE PROVISION DEL CARGO.....

(Docente,o administrativo o servicios grales)

DURACION DEL CARGO DOCENTE.....

(En el caso de Facultades y Escuelas)

DOMICILIO ACTUAL Y ANTERIORES..SOIANO..LOPEZ.1424.AP.I.....

.....

TELEFONO:....59 01 36.....

OPINION DEL JERARCA SOBRE EL CANDIDATO PROPUESTO Y LA NE-

CESIDAD DE SU DESIGNACION. INTEGRANTE DEL GRUPO DE VIAJE DEL I'78

.....

.....

.....

.....

MONTEVIDEO.....

Arq.RECLUS ALFEDO
Decano Interventor

49634

SID
DII 36/a

Repartido Nº 5/79

UNIVERSIDAD de la REPUBLICA

Facultad de Arquitectura

PROPUESTA DE DESIGNACION

APELLIDOS 1º y 2º RAMIREZ ZAINA .....

NOMBRE COMPLETO ALDO HORACIO .....

CEDULA DE IDENTIDAD 1.530.574 - 2 .....

CREDENCIAL CIVICA Serie A.Z.A Número 25784 ....

FECHA Y LUGAR DE NACIMIENTO 14/6/58 MONTEVIDEO .....

PROFESION BACHILLER .....

OCUPACION ACTUAL Y ANTERIORES ESTUDIANTE Y I.M.R: SALVAVIDAS (ZAFRAL) .....

.....

DENOMINACION DEL CARGO.....

(Grado materia y escalafón)

TIPO DE PROVISION DEL CARGO.....

(Docente,o administrativo o servicios grales)

DURACION DEL CARGO DOCENTE.....

(En el caso de Facultades y Escuelas)

DOMICILIO ACTUAL Y ANTERIORES G. PEREIRA 3134 Apto 102 .....

.....

TELEFONO.....

OPINION DEL JEFAZO SOBRE EL CANDIDATO PROPUESTO Y LA NECESIDAD DE SU DESIGNACION INTEGRANTE DEL GRUPO DE VIAJE I '78 .....

.....

.....

.....

.....

MONTEVIDEO.....

[illegible]

49635

SID SII 3 3/A

Repartido Nº 5/79

UNIVERSIDAD de la REPUBLICA

Facultad de Arquitectura

PROPUESTA DE DESIGNACION

APELLIDOS 1º y 2º.....REGGIARDO VALLI.....

NOMBRE COMPLETO.....Horacio Guillermo.....

CEDULA DE IDENTIDAD.....1'380.572-8 Mdeo.....

CREDENCIAL CIVICA Serie.....AZA.....Número.....27.806.....

FECHA Y LUGAR DE NACIMIENTO.....15/5/59 Montevideo.....

PROFESION...Bachiller.....

OCUPACION ACTUAL Y ANTERIORES.....Estudiante y M.S.P.....

División Arquitectura Ayudante Tecnico.....

DENOMINACION DEL CARGO.....Dibujante Técnico AACA - 66.....

(Grado materia y escalafón)

TIPO DE PROVISION DEL CARGO.....

(Docente,c administrativo o servicios grales)

DURACION DEL CARGO DOCENTE.....

(En el caso de Facultades y Escuelas)

DOMICILIO ACTUAL Y ANTERIORES...Ramón Masini nº 3392....

apto.601 - anterior: José Martí nº 3292 apto. 601.....

TELEFONO...79.74.97.....

OPINION DEL JERARCA SOBRE EL CANDIDATO PROPUESTO Y LA NECESIDAD DE SU DESIGNACION...integrante del Grupo de Viaje I'78.....

.....

.....

.....

MONTEVIDEO.....

Arq. RECLUS MEDERO
Decano Interventor

49636

JD
D+I 3 2/4 Repartido Nº 5/79

UNIVERSIDAD de la REPUBLICA

Facultad de Arquitectura

PROPUESTA DE DESIGNACION

APELLIDOS 1º y 2º REY FERNANDEZ .....

NOMBRE COMPLETO ..... ARTURO .....

CEDULA DE IDENTIDAD ....1.611.257-.4.....

CREDENCIAL CIVICA Serie. B.Q.A .....Número ...15.758...

FECHA Y LUGAR DE NACIMIENTO ....1/9/58 Mdeo.....

PROFESION ... BACHILLER .....

OCUPACION ACTUAL Y ANTERIORES ...ESTUDIANTE.....

.....

DENOMINACION DEL CARGO.....

(Grado materia y escalafón)

TIPO DE PROVISION DEL CARGO.....

(Docente,c administrativo o servicios grales)

DURACION DEL CARGO DOCENTE.....

(En el caso de Facultades y Escuelas)

DOMICILIO ACTUAL Y ANTERIORES ...JUAN JOSE AGUIAR 4088....

....//antes J.J. AGUIAR 4091.....

RELEVO.....

OPINION DEL ORDEN SOBRE EL CANDIDATO PROPUESTO Y LA NECESIDAD DE SU DESIGNACION ...INTEGRANTE DEL GRUPO.....

.....DE VIAJE 1'78.....

.....

.....

.....

PRESUPUESTO.....

DEPTO. PERSONAL DOCENTE
DIRECCION ADMINISTRATIVA

49637

SID DII 35/A Repartido Nº 5/79

UNIVERSIDAD de la REPUBLICA

Facultad de Arquitectura

PROPUESTA DE DESIGNACION

APELLIDOS 1º y 2º..REY PATIÑO.....

NOMBRE COMPLETO..HORACIO FRUCTUOSO HUMBERTO.....

CEDULA DE IDENTIDAD.....2 690 221 - 8.....

CREDENCIAL CIVICA Serie.....A Z A.....Número.31 530.....

FECHA Y LUGAR DE NACIMIENTO...MERCEDES (SORIANO) 23 / 7 / 58

PROFESION...BACHILLER.....

OCUPACION ACTUAL Y ANTERIORES.....ESTUDIANTE // INSTITUTO DE TEORIA Y URBANISMO (E.C. ARQ.) // INTENDECIA MUNICIPAL DE MONTEVIDEO.....

DENOMINACION DEL CARGO..DOCENTE grado 1.....

(Grado materia y escalafón)

TIPO DE PROVISION DEL CARGO.....

(Docente,c administrativo o servicios grales)

DURACION DEL CARGO DOCENTE.....CONTRATADO ANUALMENTE RENOVABLE.....

(En el caso de Facultades y Escuelas)

DOMICILIO ACTUAL Y ANTERIORES..AVDA. BRASIL 27 19 apto. 602 //..

Avda. BRASIL 28 28 apto 1.....

TELEFONO..79 22 46.....

OPINION DEL JERARCA SOBRE EL CANDIDATO PROPUESTO Y LA NECESIDAD DE SU DESIGNACION..INTEGRANTE DEL GRUPO DE VIAJE Nº 78.....

.....

.....

.....

.....

MONTEVIDEO.....

Arq. RECLUS MENEDC
Decano Interventor

49638

SID DII 5/5

Repartido Nº 5/79

UNIVERSIDAD de la REPUBLICA

Facultad de Arquitectura

PROPUESTA DE DESIGNACION

APELLIDOS 1° y 2°.....RIBAS BARBOZA.....

NOMBRE COMPLETO.....Silvia.....

CEDULA DE IDENTIDAD.....70.700 (Salto).....

CREDENCIAL CIVICA Serie.....JAA.....Número.....6216 (Salto)

FECHA Y LUGAR DE NACIMIENTO.....2/6/59 Rivera.....

PROFESION.....Bachiller.....

OCUPACION ACTUAL Y ANTERIORES...Estudiante.....

.....

DENOMINACION DEL CARGO.....

(Grado materia y escalafón)

TIPO DE PROVISION DEL CARGO.....

(Docente,c administrativo o servicios grales)

DURACION DEL CARGO DOCENTE.....

(En el caso de Facultades y Escuelas)

DOMICILIO ACTUAL Y ANTERIORES...Charrúa nº 1781 apto. 1.-

anteriores: Vilardebó 677 (Salto) - J. P. Varela 718 (Salto)

TELEFONO.....

OPINION DEL JERARCA SOBRE EL CANDIDATO PROPUESTO Y LA NECESIDAD DE SU DESIGNACION..Integrante del Grupo de Viaje I'78.....

.....

.....

.....

MONTEVIDEO.....

Arq. RECLUS ALFIEDO
Decano Interventor

49639

SID DII 5/a Expediente Nº 5/79

UNIVERSIDAD de la REPUBLICA

Facultad de Arquitectura

PROPUESTA DE DESIGNACION

APELLIDOS 1º y 2º..Ríos Rodríguez.....

NOMBRE COMPLETO.....Carlos Alberto.....

CEDULA DE IDENTIDAD..37.448 Tacuarembó.....

CREDENCIAL CIVICA Serie.....TAA.....Número.....40914 Tbo

FECHA Y LUGAR DE NACIMIENTO.....15/6/58 Tacuarembó.....

PROFESION....Bachiller.....

OCUPACION ACTUAL Y ANTERIORES..Estudiante.....

.....

DENOMINACION DEL CARGO.....

(Grado materia y escalafón)

TIPO DE PROVISION DEL CARGO.....

(Docente,c administrativo c servicios grales)

DENOMINACION DEL CARGO DOCENTE.....

(En el caso de Facultades y Escuelas)

DOMICILIO ACTUAL Y ANTERIORES.J. Marti 3279.....

..anterior: 18 de Julio 363 Tacuarembó.....

TELEFONO.770350.....

OPINION DEL JERARCA SOBRE EL CANDIDATO PROPUESTO Y LA NECESIDAD DE SU DESIGNACION.Integrante del Grupo de Viaje I'79

.....

.....

.....

.....

MONTEVIDEO.....

49640

SID D II.75/1 Repartido Nº 5/79

UNIVERSIDAD de la REPUBLICA

Facultad de Arquitectura

PROPUESTA DE DESIGNACION

APELLIDOS 1° y 2°..RODIÑO ARUSO.....

NOMBRE COMPLETO..ALEJANDRO.....

CEDULA DE IDENTIDAD.....1239045-1.....

CREDENCIAL CIVICA Serie.....AQB.....Número.....6137.....

FECHA Y LUGAR DE NACIMIENTO.....16/9/58 MONTEVIDEO.....

PROFESION..BACHILLER Y REMATADOR.....

OCUPACION ACTUAL Y ANTERIORES.....ESTUDIANTE Y REMATADOR.....
(ALEJANDRO RODIÑO REMATES)
.....

DENOMINACION DEL CARGO.....

(Grado materia y escalafón)

TIPO DE PROVISION DEL CARGO.....

(Docente,c administrativo c servicios grales)

DURACION DEL CARGO DOCENTE.....

(En el caso de Facultades y Escuelas)

DOMICILIO ACTUAL Y ANTERIORES.....GONZALO RAMIREZ 2037.....

.....

TELEFONO:.....

OPINION DEL JERARCA SOBRE EL CANDIDATO PROPUESTO Y LA NE-
CESIDAD DE SU DESIGNACION.....INTEGRANTE DEL GRUPO DE VIAJE I'76.....

.....

.....

.....

.....

MONTEVIDEO.....

Arq. RECLUS MIERES
Decano Interventor

49641

SID = e/a
DII = 5/6

Repartido Nº 5/79

UNIVERSIDAD de la REPUBLICA

Facultad de Arquitectura

PROPUESTA DE DESIGNACION

APELLIDOS 1º y 2º.....RODRIGUEZ AVELINO.....

NOMBRE COMPLETO.....María Teresa.....

CEDULA DE IDENTIDAD.....2'835.249-5 Mdep.....

CREDENCIAL CIVICA Serie...NHB.....Número..19.047....

FECHA Y LUGAR DE NACIMIENTO...4/1/60 Carmelo-Colonia....

PROFESION...Bachiller.....

OCUPACION ACTUAL Y ANTERIORES..Estudiante - Secundaria,..
suplencia (docente) de 7/82 a 2/83.....

DENOMINACION DEL CARGO.....

(Grado materia y escalafón)

TIPO DE PROVISION DEL CARGO.....

(Docente,c administrativo o servicios grales)

DURACION DEL CARGO DOCENTE.....

(En el caso de Facultades y Escuelas)

DOMICILIO ACTUAL Y ANTERIORES..Belgrano 2895 apto. 202 -
anteriores: Piedras 376-Carmelo - M. Gandhi 567 apto. 502.....

TELEFONO...80.32.05.....

OPINION DEL JERARCA SOBRE EL CANDIDATO PROPUESTO Y LA NE-
CESIDAD DE SU DESIGNACION..integrante delGrupo de Viaje..
....I'78.....
.....
.....
.....

MONTEVIDEO.....

ARQUITECTO ADMINISTRADOR
Unidad de Intervención

49642

SDD 735/A Repartido Nº 5/79

UNIVERSIDAD de la REPUBLICA

Facultad de Arquitectura

PROPUESTA DE DESIGNACION

APELLIDOS 1º y 2º...RODRIGUEZ SOUTO.....

NOMBRE COMPLETO....Mario Manuel.....

CEDULA DE IDENTIDAD..1'624.541.....

CREDENCIAL CIVICA Serie....CFA.....Número..15.379.....

FECHA Y LUGAR DE NACIMIENTO...2/3/49...Canelones.....

PROFESION....Arquitecto.....

OCUPACION ACTUAL Y ANTERIORES...Ejercicio libre de la...

.Profesión.....

DENOMINACION DEL CARGO...Profesor Honorario.....

(Grado materia y escalafón)

TIPO DE PROVISION DEL CARGO..Docente.....

(Docente,c administrativo o servicios grales)

DURACION DEL CARGO DOCENTE.....

(En el caso de Facultades y Escuelas)

DOMICILIO ACTUAL Y ANTERIORES..Av. Brasil nº 2678 apto...

.105...(Montevdieo).....

TELEFONO: 79.19.38.....

OPINION DEL JERARCA SOBRE EL CANDIDATO PROPUESTO Y LA NE-

CESIDAD DE SU DESIGNACION...docente director del Grupo...

de Viaje I'78.....

.....

.....

.....

MONTEVIDEO.....

Arq. DECLUS MENDEZ
Decano Interventor

49643

SID
DFI 351/b

Repartido Nº 5.79

UNIVERSIDAD de la REPUBLICA

Facultad de Arquitectura

PROPUESTA DE DESIGNACION

APELLIDOS 1° y 2°..RODRIGUEZ HERNANDEZ.....

NOMBRE COMPLETO...RITA ORFILIA.....

CEDULA DE IDENTIDAD..1.573.630-1.....

CREDENCIAL CIVICA Serie....B/C.A....Número. 68956.....

FECHA Y LUGAR DE NACIMIENTO..3/3/60- MONTEVIDEO.....

PROFESION..BACHILLER.....

OCUPACION ACTUAL Y ANTERIORES..ESTUDIANTE.....

.....

DENOMINACION DEL CARGO.....

(Grado materia y escalafón)

TIPO DE PROVISION DEL CARGO.....

(Docente,c administrativo c servicios grales)

DURACION DEL CARGO DOCENTE.....

(En el caso de Facultades y Escuelas)

DOMICILIO ACTUAL Y ANTERIORES..SIRIA 6277.....

.....

TELEFONO:..50.43.64.....

OPINION DEL JERARCA SOBRE EL CANDIDATO PROPUESTO Y LA NE-

CESIDAD DE SU DESIGNACION...INTEGRANTE DEL GRUPO DE VIAJE I.'78

.....

.....

.....

.....

MONTEVIDEO.....

Arq. REGLUS ADINOLFO
Decano Interventor

49644

SID DII 75/4 Repartido Nº 5/79

UNIVERSIDAD de la REPUBLICA

Facultad de Arquitectura

PROPUESTA DE DESIGNACION

APELLIDOS 1º y 2º ROQUERO PEREIRA

NOMBRE COMPLETO NICOLAS RICARDO

CEDULA DE IDENTIDAD ~~XXXXXXXX~~ 3.261.302-5

CREDENCIAL CIVICA Serie O.B.B Número 4707

FECHA Y LUGAR DE NACIMIENTO 12/12/59 SAN JOSE

PROFESION BACHILLER

OCUPACION ACTUAL Y ANTERIORES ESTUDIANTE

DENOMINACION DEL CARGO

(Grado materia y escalafón)

TIPO DE PROVISION DEL CARGO

(Docente,c administrativo o servicios grales)

DURACION DEL CARGO DOCENTE

(En el caso de Facultades y Escuelas)

DOMICILIO ACTUAL Y ANTERIORES 18 De JULIO 2288 Ap. 3

25 de Mayo 662-. San José

TELEFONO 41.13.31

OPINION DEL JERARCA SOBRE EL CANDIDATO PROPUESTO Y LA NECESIDAD DE SU DESIGNACION INTEGRANTE DEL GRUPO I '78

MONTEVIDEO

49645

SID DIZ 3/5

Repartido Nº 5/79

UNIVERSIDAD de la REPUBLICA

Facultad de Arquitectura

PROPUESTA DE DESIGNACION

APELLIDOS 1º y 2º SANTINELLI GIUBBANI

NOMBRE COMPLETO JOSE WALTER

CEDULA DE IDENTIDAD 1.416.617

CREDENCIAL CIVICA Serie BCA Número 68.350

FECHA Y LUGAR DE NACIMIENTO 1/1/59 Mdeo.

PROFESION BACHILLER

OCUPACION ACTUAL Y ANTERIORES REGIMIENTO DE CABALLERIA MOTORIZADA Nº 9

DENOMINACION DEL CARGO DIBUJANTE (soldado de 2ª.)

(Grado materia y escalafón)

TIPO DE PROVISION DEL CARGO.....

(Docente,c administrativo o servicios grales)

DURACION DEL CARGO DOCENTE.....

(En el caso de Facultades y Escuelas)

DOMICILIO ACTUAL Y ANTERIORES NANCY 4292

.....

TELEFONO 59.38.12

OPINION DEL JERARCA SOBRE EL CANDIDATO PROPUESTO Y LA NECESIDAD DE SU DESIGNACION.....

.....

.....

.....

.....

MONTEVIDEO.....

Arq. RECLUS ARIEDO
Decano Interventor

49646

SID DII 3-5/a Repartido Nº 5/79

UNIVERSIDAD de la REPUBLICA

Facultad de Arquitectura

PROPUESTA DE DESIGNACION

APELLIDOS 1° y 2° ..SAPELLI..GONZALEZ.....

NOMBRE COMPLETO ....ADRIANA .AIDA.....

CEDULA DE IDENTIDAD...1.274.400.....

CREDENCIAL CIVICA Serie...A.I.A.....Número..20.025 (Mdeo)

FECHA Y LUGAR DE NACIMIENTO.....Mdeo..1/8/59.....

PROFESION.....BACHILLER.....

OCUPACION ACTUAL Y ANTERIORES..ESTUDIANTE.//.INT.MUNIC.MDEO..

.....

DENOMINACION DEL CARGO..JEFE TECNICO..GRADO..3.....

(Grado materia y escalafón)

TIPO DE PROVISION DEL CARGO.....

(Docente,c administrativo o servicios grales)

DURACION DEL CARGO DOCENTE.....

(En el caso de Facultades y Escuelas)

DOMICILIO ACTUAL Y ANTERIORES..AV.BRASIL.2446..Piso.2.//.....

.....BR.ESPAÑA..2483.....

TELEFONO...XXXXXXXX..78.78.72.....

OPINION DEL JERARCA SOBRE EL CANDIDATO PROPUESTO Y LA NE-

CESIDAD DE SU DESIGNACION. INTEGRANTE DEL GRUPO DE VIAJE I.78..

.....

.....

.....

.....

MONTEVIDEO.....

Arq.REGLUS AYRE EDO
Decano Interventor

49647

SID
DII J.S/A Repartido Nº 5/79

UNIVERSIDAD de la REPUBLICA

Facultad de Arquitectura

PROPUESTA DE DESIGNACION

APELLIDOS 1° y 2° Sarasola Pichel

NOMBRE COMPLETO Gloria Mirian

CEDULA DE IDENTIDAD 1.598.067-9 Montevideo

CREDENCIAL CIVICA Serie BSA Número 10203

FECHA Y LUGAR DE NACIMIENTO 28/3/59 Montevideo

PROFESION Bachiller

OCUPACION ACTUAL Y ANTERIORES Estudiante, 1977/78 funcionaria de U.T.E.

DENOMINACION DEL CARGO En U.T.E. auxiliar contable grado 6

(Grado materia y escalafón)

TIPO DE PROVISION DEL CARGO administrativo

(Docente,c administrativo c servicios grales)

DURACION DEL CARGO DOCENTE

(En el caso de Facultades y Escuelas)

DOMICILIO ACTUAL Y ANTERIORES República Argentina 1792

TELEFONO 311165

OPINION DEL JERARCA SOBRE EL CANDIDATO PROPUESTO Y LA NECESIDAD DE SU DESIGNACION Integrante del Grupo de Viaje I°78

MONTEVIDEO

Arq. REGLUS MEDEDC
Decano Interventor

49648

SID DIT 3-5/b Repartido Nº 5/79

UNIVERSIDAD de la REPUBLICA

Facultad de Arquitectura

PROPUESTA DE DESIGNACION

APELLIDOS 1° y 2° SILVA . CARNELLI .....

NOMBRE COMPLETO LUCIA .....

CEDULA DE IDENTIDAD....1.130.810/4 Mdeo .....

CREDENCIAL CIVICA Serie. AXB .....Número. 17.195 ....

FECHA Y LUGAR DE NACIMIENTO. 3 de noviembre 1957. Mdeo....

PROFESION... BACHILLER .....

OCUPACION ACTUAL Y ANTERIORES. EMPLEADO PUBLICO . (IM de M)

.....

DENOMINACION DEL CARGO. JEFE TECNICO .. GRADO . 4 .....

(Grado materia y escalafón)

TIPO DE PROVISION DEL CARGO.....

(Docente,c administrativo o servicios grales)

DURACION DEL CARGO DOCENTE.....

(En el caso de Facultades y Escuelas)

DOMICILIO ACTUAL Y ANTERIORES..CARACE 515 . apto. 401.....

.....

TELEFONO....70 08 72.....

OPINION DEL JERARCA SOBRE EL CANDIDATO PROPUESTO Y LA NE-
CESIDAD DE SU DESIGNACION INTEGRANTE DEL GRUPO DE VIAJE I78

.....

.....

.....

.....

MONTEVIDEO.....

Arq. NECLUS [illegible]EDO
Decano Interventor

49649

STD 73/a
DII 73/a

Repartido Nº 5/79

UNIVERSIDAD de la REPUBLICA

Facultad de Arquitectura

PROPUESTA DE DESIGNACION

APELLIDOS 1º y 2º ..... Solari Idoyaga .....

NOMBRE COMPLETO ..... Hector Joaquín .....

CEDULA DE IDENTIDAD 1.367.241 Montevideo .....

CREDENCIAL CIVICA Serie ..... AXB ..... Número ..... 19.507 .....

FECHA Y LUGAR DE NACIMIENTO ..... 29/9/59 Montevideo .....

PROFESION ..... Bachiller .....

OCUPACION ACTUAL Y ANTERIORES ..... Estudiante .....

.....

DENOMINACION DEL CARGO .....

(Grado materia y escalafón)

TIPO DE PROVISION DEL CARGO .....

(Docente, c administrativo o servicios grales)

DURACION DEL CARGO DOCENTE .....

(En el caso de Facultades y Escuelas)

DOMICILIO ACTUAL Y ANTERIORES ..... Charrúa 1814 .....

anterior Gavia 2005 apto. 101 .....

TELEFONO ..... 491764 .....

OPINION DEL JERARCA SOBRE EL CANDIDATO PROPUESTO Y LA NE-

CESIDAD DE SU DESIGNACION ..... Integrante del Grupo de Viaje I°78 .....

.....

.....

.....

.....

MONTEVIDEO .....

Arq. REGLUS MENEDO
Decano Interventor

49650

SID DTI 33/5 Repartido Nº 5/79

UNIVERSIDAD de la REPUBLICA

Facultad de Arquitectura

PROPUESTA DE DESIGNACION

APELLIDOS 1º y 2º STADLER SINCHENKO.....

NOMBRE COMPLETO.....JORGE ATILIO.....

CEDULA DE IDENTIDAD.....1.585.904/4.....

CREDENCIAL CIVICA Serie.....BNB.....Número.....35.817.....

FECHA Y LUGAR DE NACIMIENTO...28/8/58...Mdeo.....

PROFESION.....BACHILLER.....

OCUPACION ACTUAL Y ANTERIORES..ESTUDIANTE..Y..EMPLEADO.EN INDUSTRIA METALURGICA STADLER (FERMIN FERREIRA 1993)....

DENOMINACION DEL CARGO.....

(Grado materia y escalafón)

TIPO DE PROVISION DEL CARGO.....

(Docente,c administrativo o servicios grales)

DURACION DEL CARGO DOCENTE.....

(En el caso de Facultades y Escuelas)

DOMICILIO ACTUAL Y ANTERIORES..FERMIN FERREIRA..1991,....

CONSULADO 3267 apto. 3 ,ACTUAL: PORONGOS 3332 apto. 2....

TELEFONO...208319.....

OPINION DEL JERARCA SOBRE EL CANDIDATO PROPUESTO Y LA NECESIDAD DE SU DESIGNACION.....INTEGRANTE DEL GRUPO DE VIAJE I78.

.....

.....

.....

.....

MONTEVIDEO.....

Arq.RECLUS ARIEWDO
Decano Interventor

49651

SID DII 75/b Repartido Nº 5/79

UNIVERSIDAD de la REPUBLICA

Facultad de Arquitectura

PROPUESTA DE DESIGNACION

APELLIDOS 1º y 2º Stolarsky Szafer

NOMBRE COMPLETO Walter

CEDULA DE IDENTIDAD 2.509.201/2

CREDENCIAL CIVICA Serie BAA Número 27.676

FECHA Y LUGAR DE NACIMIENTO 20/9/58 Montevideo

PROFESION Bachiller

OCUPACION ACTUAL Y ANTERIORES Estudiante

.....

DENOMINACION DEL CARGO.....

(Grado materia y escalafón)

TIPO DE PROVISION DEL CARGO.....

(Docente,c administrativo o servicios grales)

DURACION DEL CARGO DOCENTE.....

(En el caso de Facultades y Escuelas)

DOMICILIO ACTUAL Y ANTERIORES Etchevarriarza 3312 apto. 501

Montevideo , anterior A. Miranda 704 Treinta y Tres

TELEFONO 795753

OPINION DEL JERARCA SOBRE EL CANDIDATO PROPUESTO Y LA NECESIDAD DE SU DESIGNACION Integrante del Grupo de Viaje I'78

.....

.....

.....

.....

MONTEVIDEO.....

Arq. DECLUS ALFEDO
Decano Interventor

43652

SZD DII 75/4

Repartido Nº 5/79

UNIVERSIDAD de la REPUBLICA

Facultad de Arquitectura

PROPUESTA DE DESIGNACION

APELLIDOS 1º y 2º SUREDA MIRAMONTES

NOMBRE COMPLETO MARIA ADELAIDA

CEDULA DE IDENTIDAD 1.269.506

CREDENCIAL CIVICA Serie AGB Número 7779

FECHA Y LUGAR DE NACIMIENTO 26/6/58 Mdeo

PROFESION BACHILLER

OCUPACION ACTUAL Y ANTERIORES EMPLEADO PUBLICO IMde M

DENOMINACION DEL CARGO JEFE ESPECIALIZADO GRADO 4

(Grado materia y escalafón)

TIPO DE PROVISION DEL CARGO

(Docente,c administrativo o servicios grales)

DURACION DEL CARGO DOCENTE

(En el caso de Facultades y Escuelas)

DOMICILIO ACTUAL Y ANTERIORES actual: Farrica 1239 apto. 502

anterior Uruguay 1041

TELEFONO 90 38 49

OPINION DEL JERARCA SOBRE EL CANDIDATO PROPUESTO Y LA NECESIDAD DE SU DESIGNACION INTEGRANTE GRUPO DE VIAJE I78

MONTEVIDEO

Arq. HECTOR MENDEZ
Decano Interventor

49653

SID 735/6 DII Repartido Nº 5/79

UNIVERSIDAD de la REPUBLICA

Facultad de Arquitectura

PROPUESTA DE DESIGNACION

APELLIDOS 1° y 2°..TESTA RUIZ.....

NOMBRE COMPLETO.....NYDIA BEATRIZ.....

CEDULA DE IDENTIDAD..1 112 949 MDEO.....

CREDENCIAL CIVICA Serie..A K B.....Número..6 411.....

FECHA Y LUGAR DE NACIMIENTO..MONTEVIDEO 11 / 10 / 58.....

PROFESION....BACHILLER.....

OCUPACION ACTUAL Y ANTERIORES...ESTUDIANTE // INSTITUTO DE TEORIA Y URBANISMO (FAC. ARQ.)

DENOMINACION DEL CARGO..DOCENTE grado 1.....

(Grado materia y escalafón)

TIPO DE PROVISION DEL CARGO.....

(Docente,c administrativo c servicios grales)

DURACION DEL CARGO DOCENTE..CONTRATADO ANUALMENTE RENOVABLE...

(En el caso de Facultades y Escuelas)

DOMICILIO ACTUAL Y ANTERIORES.....RBLA. REP. DEL PERU 825 apto. 903 // PARAGUAY 11 86

TELEFONO.....

OPINION DEL JERARCA SOBRE EL CANDIDATO PROPUESTO Y LA NECESIDAD DE SU DESIGNACION..INTEGRANTE DEL GRUPO DE VIAJE I' 78

.....

.....

.....

.....

MONTEVIDEO.....

Arq. RECLUS ARIVEDO
Decano Interventor

49654

SID 35/6
DII

Repartido Nº 5/79

UNIVERSIDAD de la REPUBLICA

Facultad de Arquitectura

PROPUESTA DE DESIGNACION

APELLIDOS 1° y 2°... TRUJILLO CUNHA.....

NOMBRE COMPLETO... Marina.....

CEDULA DE IDENTIDAD... 1.213.398-4 Medeo.....

CREDENCIAL CIVICA Serie... BABK (BAB) Número 35.960....

FECHA Y LUGAR DE NACIMIENTO... 19/6/52 Montevideo.....

PROFESION... Bachiller.....

OCUPACION ACTUAL Y ANTERIORES.. Estudiante y Profesora de Inglés (Instituto Crandon) (1977).....

DENOMINACION DEL CARGO.. Profesora de Inglés.....

(Grado materia y escalafón)

TIPO DE PROVISION DEL CARGO.....

(Docente, c administrativo o servicios grales)

DURACION DEL CARGO DOCENTE.....

(En el caso de Facultades y Escuelas)

DOMICILIO ACTUAL Y ANTERIORES.. Talcahuano nº 3573 -.....
anterior: Prefectura de Carmelo (1963-1967).....

TELEFONO... 81.46.37.....

OPINION DEL JERARCA SOBRE EL CANDIDATO PROPUESTO Y LA NECESIDAD DE SU DESIGNACION... integrante del Grupo de Viaje I'78.....

.....

.....

.....

MONTEVIDEO.....

Arq. REGLUS ALFREDO
Decano Interventor

49655

572 D11 35/4 Repartido Nº 5/79

UNIVERSIDAD de la REPUBLICA

Facultad de Arquitectura

PROPUESTA DE DESIGNACION

APELLIDOS 1° y 2°.....VARELA CROVETTO.....

NOMBRE COMPLETO.....Gonzalo Jorge.....

CEDULA DE IDENTIDAD...1'192.858 - 8....(Mtdo.).....

CREDENCIAL CIVICA Serie.....AXA.....Número..19.961....

FECHA Y LUGAR DE NACIMIENTO..4/5/59.....Mdeo.....

PROFESION...Bachiller.....

OCUPACION ACTUAL Y ANTERIORES...Estudiante y Banco Hipote

cario ...del Uruguay.....

DENOMINACION DEL CARGO....Ayudante de Arquitecto.....

(Grado materia y escalafón)

TIPO DE PROVISION DEL CARGO.....

(Docente,c administrativo o servicios grales)

DURACION DEL CARGO DOCENTE.....

(En el caso de Facultades y Escuelas)

DOMICILIO ACTUAL Y ANTERIORES...Francisco J. Ros nº 2718

(Mtdeo).....

TELEFONO.....70.06.34.....

OPINION DEL JERARCA SOBRE EL CANDIDATO PROPUESTO Y LA NE-

CESIDAD DE SU DESIGNACION....integrante del Grupo de....

Vaiej I'78.....

.....

.....

.....

MONTEVIDEO.....

Arq. REGLUS A. BRITOS
Decano Interventor

49666

SID
DII 65/b Repartido Nº 5/79

UNIVERSIDAD de la REPUBLICA

Facultad de Arquitectura

PROPUESTA DE DESIGNACION

APELLIDOS 1º y 2º.....Vecino Cardoso.....

NOMBRE COMPLETO.....Adriana.....

CEDULA DE IDENTIDAD.....1.971.240.....

CREDENCIAL CIVICA Serie.....BGB.....Número.....5461.....

FECHA Y LUGAR DE NACIMIENTO....9/4/60...Montevideo.....

PROFESION.....Bachiller.....

OCUPACION ACTUAL Y ANTERIORES.....Estudiante y actualmente Ayudante

de Arq..en el I.H.U. ..Anterior: Ayudante Arq. División Arq. M.S.P.

DENOMINACION DEL CARGO..Ayudante de Arquiteoto.....

(Grado materia y escalafón)

TIPO DE PROVISION DEL CARGO.....

(Docente,c administrativo o servicios grales)

DURACION DEL CARGO DOCENTE.....

(En el caso de Facultades y Escuelas)

DOMICILIO ACTUAL Y ANTERIORES.....E. A. de Figueroa 2185.....

.....

TELEFONO.....

OPINION DEL JERARCA SOBRE EL CANDIDATO PROPUESTO Y LA NE-

CESIDAD DE SU DESIGNACION.....Integrante del Grupo de Viaje I'78.....

.....

.....

.....

.....

MONTEVIDEO.....

ARQ. JACOBO MICHELINI
Decano

49657

DID 35/a DIJ

Repartido Nº 5/79

UNIVERSIDAD de la REPUBLICA

Facultad de Arquitectura

PROPUESTA DE DESIGNACION

APELLIDOS 1º y 2º Veneziano Figueira.....

NOMBRE COMPLETO Alejandro.....

CEDULA DE IDENTIDAD 1.664.124-0 Montevideo.....

CREDENCIAL CIVICA Serie BEB .....Número 8223.....

FECHA Y LUGAR DE NACIMIENTO 3/1/60 Montevideo.....

PROFESION Bachiller.....

OCUPACION ACTUAL Y ANTERIORES Estudiante y funcionario de la D.G.S.S.

anterior : becario administrativo de la Universidad de la República.

DENOMINACION DEL CARGO.....

(Grado materia y escalafón)

TIPO DE PROVISION DEL CARGO administrativo.....

(Docente,c administrativo c servicios grales)

DURACION DEL CARGO DOCENTE.....

(En el caso de Facultades y Escuelas)

DOMICILIO ACTUAL Y ANTERIORES Colombia 1136 apto. 1023.....

anterior: Gaboto 1881

TELEFONO.....

OPINION DEL JERARCA SOBRE EL CANDIDATO PROPUESTO Y LA NE-

CESIDAD DE SU DESIGNACION. Integrante del Grupo de Viande. I'78.

.....

.....

.....

.....

MONTEVIDEO.....

Arq. RECLUS ARIEDO
Decano Interventor

49658

SID DII 35/ Repartido Nº 5/79

UNIVERSIDAD de la REPUBLICA

Facultad de Arquitectura

PROPUESTA DE DESIGNACION

APELLIDOS 1º y 2º.. Villalba Britez........................

NOMBRE COMPLETO.......Gladys Teresa..........................

CEDULA DE IDENTIDAD.....1.594.393-6..........................

CREDENCIAL CIVICA   Serie.BPB.........Número 13.868......

FECHA Y LUGAR DE NACIMIENTO...10/5/60 Montevideo..............

PROFESION..................Bachiller..........................

OCUPACION ACTUAL Y ANTERIORES..Estudiante.....................

....

DENOMINACION DEL CARGO..

(Grado, materia y escalafón)

TIPO DE PROVISION DEL CARGO...................................

(Docente, o administrativo o servicios grales)

DURACION DEL CARGO DOCENTE....................................

(En el caso de Facultades y Escuelas)

DOMICILIO ACTUAL Y ANTERIORES. Manuel Albo 2746 apto 203.

...//.Uruguayana 3095...

TELEFONO..

OPINION DEL JERARCA SOBRE EL CANDIDATO PROPUESTO Y LA NE-

CESIDAD DE SU DESIGNACION. Integrante del Grupo de Viaje I'78

....

....

....

....

MONTEVIDEO..................

[signature]

Arq. [illegible]
[illegible]

49659

SID D1133/5

Repartido Nº 5/79

UNIVERSIDAD de la REPUBLICA

Facultad de Arquitectura

PROPUESTA DE DESIGNACION

APELLIDOS 1º y 2º....VIOLA GENDA.....

NOMBRE COMPLETO....María Claudia.....

CEDULA DE IDENTIDAD....1'505.663.....(mdeo.).....

CREDENCIAL CIVICA Serie....BCA.....Número.68.414....

FECHA Y LUGAR DE NACIMIENTO...24/1/59 Montevideo.....

PROFESION.Bachiller.....

OCUPACION ACTUAL Y ANTERIORES.Estudiante.....

.....

DENOMINACION DEL CARGO.....

(Grado materia y escalafón)

TIPO DE PROVISION DEL CARGO.....

(Docente,c administrativo o servicios grales)

DURACION DEL CARGO DOCENTE.....

(En el caso de Facultades y Escuelas)

DOMICILIO ACTUAL Y ANTERIORES..Raul Montero Bustamante nº 6234 -.....

TELEFONO..50.34.91.....

OPINION DEL JERARCA SOBRE EL CANDIDATO PROPUESTO Y LA NECESIDAD DE SU DESIGNACION...integrante del Grupo de Viaje I'78.....

.....

.....

.....

MONTEVIDEO.....

Arq. NECLUS MENDOC
Decano Interventor

49660

Repartido Nº 5/79

SDD 75/A
SDJ 75/A

UNIVERSIDAD de la REPUBLICA

Facultad de Arquitectura

PROPUESTA DE DESIGNACION

APELLIDOS 1º y 2º..Wainstein Lindenbaum.....

NOMBRE COMPLETO....Nogon Daniel.....

CEDULA DE IDENTIDAD...1:543.992-1.....

CREDENCIAL CIVICA Serie.....BLB.....Número.....27.983.....

FECHA Y LUGAR DE NACIMIENTO..30/8/58 Montevideo.....

PROFESION..Bachiller.....

OCUPACION ACTUAL Y ANTERIORES..Estudiante y Ayudante Técnico V

División Arquitecture M.S.P.

DENOMINACION DEL CARGO..ACA-06 AYUDANTE DE ARQ.

(Grado materia y escalafón)

TIPO DE PROVISION DEL CARGO.....

(Docente,c administrative o servicios grales)

DURACION DEL CARGO DOCENTE.....

(En el caso de Facultades y Escuelas)

DOMICILIO ACTUAL Y ANTERIORES..Rivadavia 2085.....

.....

TELEFONO..236285.....

OPINION DEL JERARCA SOBRE EL CANDIDATO PROPUESTO Y LA NECESIDAD DE SU DESIGNACION..Integrante del Grupo de Viaje I'78

.....

.....

.....

.....

MONTEVIDEO.....

49661

POLICIA DE MONTEVIDEO
DIRECCION DE INFORMACION E INTELIGENCIA.-
DEPARTAMENTO Nro. III

MEMORANDUM. Nro. 4.275/83.EMC/hmg.-

REFERENCIA: PEDIDO DE INFORMES 244/83 DEL DPTO. C-2 DEL ES.MA.CO.-

DESTINO: DPTO. C-2 DEL ES.MA.CO.-

1) REFERENTE: ASTIAZARAN BORRAT : Cecilia Aida .-
REGISTRAMOS: **ASTIAZARAN BORRAT : Cecilia Aida .-**
DOCUMENTOS: C.I. 1.641.515. C.C. BCA 68548 .-
DOMICILIO: Misuri 1511 .-
OCUPACION: Estudiante del Liceo No. 20 .-
DATOS PERS: Oriental, nacida en Montevideo el 16.11.959 ; hija de Pablo y de Olga.-
ANOTACIONES: 20.12.74: Según Informe 104/74 del D-2 de la DNII, se establece que es activista del Liceo No. 20 , Eval. B-2 .-
x.x.x.x.x.x.x.x.x.x.x.x.x.x.x.x.x.x.x.x.x.x.x.x.x.x.x.x.x.x.x.x.x.x.x.
2) REFERENTE: CARRANZA ASI : Mariana .-
REGISTRAMOS: **CARRANZA ASI : Mariana .-**
DOCUMENTOS: C.I. 1.481.509 .-
DOMICILIO: Renee 1556 en 1974 .-
OCUPACION: Estudiante del Liceo No. 20 .-
DATOS PERS: Oriental, nacida en Montevideo el 5.3.960 ; hija de Asdrubal y de Mariana .-
ANOTACIONES: 17.12.74: Según Informe 104/74 del Dpto. 2 de la DNII se establece que es activista del Liceo No. 20 , Eval. B-2 .-
22.7.82: En la fecha llega procedente de Buenos Aires, en el vapor "Ciudad de Paraná" , de la hora: 09.20 , amparada al Decreto 90/76 del P.E. , viajando con el Permiso Consular 517/82 .- (Parte de Nov. de la DII del 23.7.982) .-
x.x.x.x.x.x.x.x.x.x.x.x.x.x.x.x.x.x.x.x.x.x.x.x.x.x.x.x.x.x.x.x.x.x.x.
3) REFERENTE: FERRES MENEGHETTI : Jorge Gustavo .-
REGISTRAMOS: **FERRES MENEGHETTI : Jorge Gustavo .-**
DOCUMENTOS: C.I. 1.459.711 . C.C. AKB 6490 .-
DOMICILIO: Achiras 1433 en 1971 .-
OCUPACION: Estudiante.- Conjunto "JUNTOS" .-
DATOS PERS: Oriental, nacido en Montevideo el 30.5.56 ; hijo de Nelson Angel y de Lea .-
ANOTACIONES: 24.5.971: Estudiante del 3er. año del Liceo 7 .-

No secado.- Según Parte Diario de Novedades No. 107 del Dpto. 6, fechado el 9.5.971, fue detenido junto a otros 110 menores y 19 mayores, en cirdunstancias que realizaban una reunión en el local del liceo Bauza, para considerar la intervención de Enseñanza Secundaria y como homenaje al estudiante que falleciera el año pasado, al ser herido por un funcionario policial.- Por disposición del Juez de Menores de Turno, fue entregado a sus padres .-

4.6.82: Detenido en la fecha por personal de la B.N. de esta Dirección , en base a declaraciones de : Margarita ACOSTA ARELLANO, quien expresó que fumó marihuana actuando en el conjunto lubolo "Maraunda", sindicando al titular como consumidor de dicho alucinógéno. Indagado negó heber fumado marihuana.- Recuperó la libertad por Orden Superior.- (Parte de Nov. de la DII del 5.6.82) .- 4.10.83: Integra junto con Luis Nelson FERRES, Sergio Raúl TIPOLDI, Nestor Armando SILVA y Andrés BEDO, el Conjunto "JUNTOS" .-

x.x.x.x.x.x.x.x.x.x.x.x.x.x.x.x.x.x.x.x.x.x.x.x.x.x.x.x.x.x.x.x.x.x.x.x.x.x.x.x.x.x.

REFERENTE: KURTA SZEPHEGYI : Francisco Victor .-

REGISTRAMOS: KURTA : Francisco .-

DOMICILIO: Juan Espinosa 1907 .-

DEMAS DATOS: No se registran .-

ANOTACIONES: 2.8.76: Según Informe del Dpto. 2 del 16.6.76, se establece que recibe material literario desde Checoeslovaquia, (2 revistas) .-

x.x.x.x.x.x.x.x.x.x.x.x.x.x.x.x.x.x.x.x.x.x.x.x.x.x.x.x.x.x.x.x.x.x.x.x.x.x.x.x.x.x.

N O T A: I) Se deja constancia de que a pesar de la similitud de nombres, cabe la posibilidad de que no se trate de la misma persona cuyos antededentes se solicitan .-

II) Referente a las demás personas mencionadas en la lista adjunta, las mismas carecen de anotaciones en los ficheros de esta Agencia .-

x.x.x.x.x.x.x.x.x.x.x.x.x.x.x.x.x.x.x.x.x.x.x.x.x.x.x.x.x.x.x.x.x.x.x.x.x.x.x.x.x.x.

Montevideo, 8 de Noviembre de 1983 .-

49663

EL JEFE DEL DPTO. 3

Carlos M. de los Santos Carnelli

COMISARIO

SOLICITUD DE ANTECELENTES

ITUARTE TERRA, Cantorberi
C.I. 1.807.295
C.C. BDA 35.644
Nac. 13/09/46
Lr. García Lagos 5243

SID } S/A
DII }

- - - - - - - - - - - - -

PATORINO MARTINEZ, José Luis
C.I. 1.323.435
C.C. BDA 47.477
Nac. 27/11/51
Hungría 3823

SID = C/A
DII = S/A

- - - - - - - - - - - - -

CORTIO SUAREZ, Julio César
C.I. 1.503.445
C.C. BCA 69.323
Nac. 13/01/59
Valerino 1555

- - - - - - - - - - - - -

GARCIA PEÑA, Antonio Omar
C.I. 1.239.373-2
C.C. BDA 43.402
Nac. 02/01/50
Archicona 6458

SID } S/A
DII }

- - - - - - - - - - - - - - - - -

NSM

	NOMBRE Y APELLIDO	CED. IDENT.	DIRECCION	C.CIVICA
VARIOS	Carlos Daniel Acosta Iglesias	1.376.234-6	Brandzen 2245 ap. 603	BCA 62039
	Orestes Peduto Infante	1.212.779-9	José Serrato 3492 ap. 1	ARB 10245
	Pedro Felipe Brussa Gutiérrez	587.806	P. Galarza 3571 ap. 203	BVB 11163
DIT+	Raúl Pablo Santín Cereghetti	664.202	G. Pereira 2990 bis	ATA 4219
VARIOS	Gustavo Alvaro Carrasco Alvarez	1.709.275	J. Artigas 4281	BNB 36830
	Enrique Gustavo González Audifred	1.624.623	Luis Franzini 944 ap. 202	BKB 12170
SID DII	Ohamies Kotogian Emerzian	594.231-0	Quijote 2403	BCA 35020
	Julio Cesar Mirambell Etchebarne	355.898	Carlos Ma. Ramírez 1838	BHA 2439
DII	Carlos Felipe Ciarlo Domínguez	874.484	Quijote 2531 ap.2	ABB 4298
DII+	Arturo Domínguez Chiarle Cordero	835.754	Defensa 1612	BVA 14621
	Luis Enrique Muzio Pisano	420.603	Rimac 1626	BBB 1384
SD+	Héctor Carlos Cazet Galán	707.443	Gral. Flores 3348 ap. 603	APA 5825
SID	Carlos Federico Mutter Berro	771.359	Evaristo Ciganda 1163	BQA 9324
SID DII	Jorge Chevalier Chauvie	941.389	Camino Durán 5530	BRA 14789
	Daniel Raúl Nogueira Camarano	1.126.913-2	Quijote 2531 ap. 002	AZA 29024
	Luis Alberto Espino Pasarisa	1.579.971	Ruta 74 Kil. 24.200	BZA 18656
	Pedro Angel Smith Palacio	1.285.068-1	Ayacucho 3235	BTA 8672
SID	Nelson Walter Barreiro Lapennec	1.441.439	Carlos de la Vega 4025	BUB 3384

VBM

49665

POLICIA DE MONTEVIDEO
DIRECCION DE INFORMACION E INTELIGENCIA.-
DEPARTAMENTO Nro. III

M E M O R A N D U M. Nro. 4.274/83.EMC/hmg.-

REFERENCIA: PEDIDO DE INFORMES 246/83 DEL DPTO. C-2 DEL ES.MA.CO.-

DESTINO: DPTO. C-2 DEL ES.MA.CO.-

1) REFERENTE: KOTOGIAN EMERZIAN : Ohamies .-
REGISTRAMOS: KOTOGIAN : Ohames .-
DEMAS DATOS: No se registran .-
ANOTACIONES: 17.3.76: Candidato de la lista No. 4 , sector "A" a la Asamblea Representativa , en las elecciones de la Cooperativa de Consumos del Transporte, por el periodo : 1975/977 .-
7.6.82: "El Día" del 24.2.82; informa que presidirá la "Confederación Americana de Choferes", hasta 1983 .-
x.x.x.x.x.x.x.x.x.x.x.x.x.x.x.x.x.x.x.x.x.x.x.x.x.x.x.x.x.x.x.x.x.x.x.x.x.x.x.

2) REFERENTE: CIARLO DOMINGUEZ : Carlos Felipe .-
REGISTRAMOS: CIARLO : Carlos .-
DEMAS DATOS: No se registran .-
ANOTACIONES: 21.2.979: Afiliado s/n y s/f al P.C.; militando en el Secc. "Bancarios" ; según material incautado por OCOA en Feb. 1976 "Op. Morgan" .-
x.x.x.x.x.x.x.x.x.x.x.x.x.x.x.x.x.x.x.x.x.x.x.x.x.x.x.x.x.x.x.x.x.x.x.x.x.x.x.

3) REFERENTE: DOMINGUEZ CHIARLE CORDERO : Arturo .-
REGISTRAMOS: DOMINGUEZ : Arturo .-
DOMICILIO: Juan Rosas no. 4431 .-
DEMAS DATOS: No se registran .-
ANOTACIONES: 6.9.962: En el mes de marzo de 1962 se establece que el titular es afiliado a la U.J.C. "Círculo Cerrito" desde el 11.9.960; siendo titular del carnet de afiliado No. 2639 .-
x.x.x.x.x.x.x.x.x.x.x.x.x.x.x.x.x.x.x.x.x.x.x.x.x.x.x.x.x.x.x.x.x.x.x.x.x.x.x.

4) REFERENTE: CHEVALIER CHAUVIE : Jorge .-
REGISTRAMOS: CHEVALIER : Jorge .-
DEMASSDATOS: No se registran .-
ANOTACIONES: 20.3.978: Candidato a la Junta Departamental de Montevideo, lista 3000 Partido Socialista; Sub-lema: "Movimiento Socialista" , en las elecciones nacionales de 1966 .-
5.2.979: Ampliando la anotación precedente , fue Candidato a la Junta Departamental de Montevideo por el P.S. (Sub-lema: "Movimiento Socialista) , lista 4000 en las elecciones nacionales de 1966 .-

49666

... /// Continuación del Memorandum Nro. 4.274/83.hmg.- HOJA NRO.2.-

x.x.x.x.x.x.x.x.x.x.x.x.x.x.x.x.x.x.x.x.x.x.x.x.x.x.x.x.x.x.x.x.x.x.

N O T A: I) Se deja constancia de que a pesar de la similitud de nombres, cabe la posibilidad de que no se trate de las mismas personas cuyos antecedentes se soliciten .-

II) Referente a las demás personas mencionadas en la lista que se adjunta, las mismas carecen de anotaciones en los ficheros de esta Agencia.-

x.x.x.x.x.x.x.x.x.x.x.x.x.x.x.x.x.x.x.x.x.x.x.x.x.x.x.x.x.x.x.x.x.x.

Montevideo, 8 de Noviembre de 1983 .-

[illegible] AMENTE
[illegible] LA
AU [illegible] PUEDE
DARSE VISTA [illegible] ESADA.

EL JEFE DEL DPTO. 3
Carlos M. de los Santos Carnelli
COMISARIO

49667

PEDIDO DE INFORME Nº 246/983.-

PROCEDENCIA : DEPTO. C - 2 / ES.MA.CO..-

PRIORIDAD : N O R M A L .-

ASUNTO : Se solicitan antecedentes ideológicos de las personas que se mencionan en ficha adjunta.-

DISTRIBUCION:

D.P.T..-

EMITIDO POR:

EL JEFE DEL DEPARTAMENTO C - 2 / ES.MA.CO.

CORONEL

JORGE LUIS STAUDINGER.-

FECHA HORA 031600 NOVIEMBRE 983.-

E.M.C.

C - 2

S.H..-

49668 (4)

POLICIA DE MONTEVIDEO
DIRECCION DE POLICIA TECNICA
DEPARTAMENTO DE DESPACHO

8 NOV. 1983
Hora 9511
207/23

DIRECCION DE POLICIA TECNICA.

DEPARTAMENTO DE DESPACHO.- -b.i.-

Montevideo, 8 de Noviembre de 1983.-

Pase al Dpto. de Dpto. de Identificación - Criminal para que informe los antecedentes solicitados - en el presente, cumplido vuelva.-

COMISARIO
Ericsson ZACHOW MARTINEZ

POLICIA DE MONTEVIDEO
DIRECCION DE POLICIA TECNICA
DPTO. DE IDENTIFICACION CRIMINAL

DEPARTAMENTO DE DESPACHO
RECIBIDO
9 NOV. 1983
Hora 1400

POLICIA DE MONTEVIDEO
DIRECCION DE POLICIA TECNICA.-hb.
DPTO. DE IDENTIFICACION CRIMINAL. Dilig.5280/83

Montevideo, 9 de noviembre de 1983

SEÑOR ENCARGADO DE LA DIRECCION:

Informo a usted que Raúl Pablo SANTIN CEREGHETTI, registra prontuario 283.350 de este Dpto., con el siguiente antecedente; 12-5-79: Usura, Direc. de Investigaciones, Jgdo.Inst. 3er. turno.-

Las demás personas mencionadas, bajo tales nombres, no registran antecedentes en el archivo patronímico de este Departamento.-

Se hace constar que no se tomen en cuenta los números de cédula de identidad aportados, para un informe exacto en razón de que los prontuarios de cédula donde obran archivadas las impresiones digitales, dependen de la Dirección Nacional de Identificación Civil.-

Saluda a usted atentamente.-

El Jefe del Dpto. de Id. Criminal
Comisario
WELKER N. GUTIERREZ CABRERA

INFORMACIONES RESERVADAS, PARA USO EXCLUSIVO DE LA AUTORIDAD QUE SOLICITA Y NO PUEDE DARSE VISTA A LA PARTE INTERESADA

4966(B)

CABLES
TECHINT

TECHINT

COMPAÑIA TÉCNICA INTERNACIONAL

SOCIEDAD ANÓNIMA COMERCIAL E INDUSTRIAL

Montevideo, octubre 31 de 1983.

Señores
E S M A C O
Presente.

Certificamos que el Señor WALTER BADELL LUQUE (C.I. 766.829-7) ha desempeñado las funciones de Encargado de Seguridad desde el 1º de febrero de 1980 hasta la fecha, a entera satisfacción de nuestra empresa, evidenciando capacidad, honradez y eficiencia en el cumplimiento de las mismas. El 31-10-83 debido a la disminución del grado de actividad de la empresa, nos vimos obligados a prescindir de sus apreciados servicios.

p/ TECHINT S.A.C.I.

Ing. Ernesto García Suárez
Gerente General

Ing. Ramón E. Requeséns
SubGerente General

ES. MA. CO.
ENTRADA
SIRVASE CITAR
ASUNTO NO. 831706
3 NOV. 1983

49669

APELLIDOS Y NOMBRES

RODRIGUEZ MELENDEZ : Jorge.- (1) 188595

CEDULA DE IDENTIDAD	CREDENCIAL CIVICA	PASAPORTE	CED. DE IDENT. DEL INTERIOR
1.587.265.-(1)	SERIE NRO.		

OCUPACION	ORGANIZACION
estudiante.-	Asociacion Social y Cultural de Estudiantes de Enseñanza Pública(ASCEEP).-

DOMICILIO Calle Miami Nº 1714 -Montevideo-(en IX/983).-(1)

OTROS DATOS

(1) Extraído del ASUNTO Nº 8-2- -275.-EMC/cf.-

ANTECEDENTES

9/9/983:- La publicación "Mayoría" en su No.11 del 21/7/83 informa que en su carácter de Presidente de ASCEEP brindó información sobre la finalidad de la misma al semanario local "AQUI".-ASUNTO 2-4-3-575.-a.m.-

18/IX/983: Concurrió el día 17 de setiembre de 1983,al local de la calle Canelones Nº1164 -Iglesia de los Pa-

..//..

49670 (A)

ANTECEDENTES

//..dres Conventuales-, donde se llevó a cabo la inauguración de la "SEMANA DEL ESTUDIANTE", organizada por A.S.C.E.E.P., enmarcada en el Año Internacional de la Juventud.- La misma dió comienzo a la hora 16,45', con una concurrencia de ciento cincuenta personas aproximadamente, en su mayoría estudiantes.- Hizo uso de la palabra en su carácter de presidente de esa Asociación, exhortando en líneas generales a que todos los estudiantes se unan para el fortalecimiento.- P.de Nov. Nº 261/983 / de la D.I.I. del 18/IX/983.-EMC/ni.- D-2.N.3597.19/9/83.mc: 26/9/983:- El boletín interno de la Federación de Estudiantes Universitarios del Uruguay, en su No.4 de julio de 1983, alerta que análogo con "..el" para emplear las cartas y objetivos de ..C..F.-ASUNTO 4-1-3-23.-i.m.- 27/IX/983: Figura en una nómina de integrantes de la Comisión Directiva de A.S.C.E.E.P..-ASUNTO Nº 8-2- -275.- EMC/cf.- 27/IX/983: Concurrió el día 25 de setiembre de 1983 al Estadio Luis Franzini, donde hizo uso de la pa-

..//..

49670(3)

OBSERVACIONES

//..labra en el acto final de la "SEMANA DEL ESTUDIANTE", organizada por A.S.C.E.E.P..-P.de Nov. Nº 269/983 de la / D.I.I. del 26/IX/983.-EMC/ni.- 27/10/1983.- Figura entre lo miembros titulares de la Comisión Directiva de la ASCEEP que cesan en sus funciones al 30/9/1983, siendo de destacar que todas las actividades de dicha Asociación estudiantil, desde su creación en 1982, se han inscripto dentro de su esquema de oposición a la actual política universitaria y de gobierno. Ver Memorandum n. 302 del 22/8/1983 del D-2 de la D.I.I. Ver Asunto 4-1-3-27.eb.

31/X/983: A raíz de la entrega de una "carta" firmada por A.S.C.E.E.P. a la Sra. Ministro de Educación y Cultura el día 18 de Octubre p.pdo., será recibido por ésta el día / 1ro. de Noviembre de 1983.-Pte.de Nov. Nº 301/983 de la D.I.I. del 28/X/983.-EMC/ni.-

ABRIL 1985 - REVISADO - R_____

49 671 (A)

OBSERVACIONES

//..7/XI/983: Concurrió el día 1ro.de Noviembre de 1983 a la sede del Ministerio de Educación y Cultura, donde entregaría a la Sra.Ministro una Carta Petitorio redactada por A.S.C.E.E.P..- Ingresó al local a la hora 11.15' retirándose a la hora 11.45'.- Pte.de Nov. Nº 306/983 de la / D.I.I. del 2/XI/983.-EMC/ni.-

FOGEL DAVIDOVICI; de KORK, Eva.-

DAVIDOVICI, de KORK, Eva.-

083159

Clasificación

Prontuario 502.220.-. C. Cív. BKB.7280.-

Pasaporte Nº 266.046(1)

Gremio a que pertenece "Medico".-

Organización "Frente Izquierda de Liberación"/4

Domicilio Juan Benito Blanco No.1174, Piso 5, Ap.502 (diciembre/96).-

Igual en 1977.- Idem.IV/978(1).

Datos personales Hija de Victor y de Helena.- Casada con Israel KORC MARCOVICZ(1)

(1) Extraído del Cuest.de Pasaporte No.0655/978

28/XII/964:-

OBSERVACIONES

XII/964:- suscritor de la revista "URSS", editada por la Legación de la Unión Soviética en el Uruguay, y que recibe en forma personal.- [illegible] "El Popular" del 8/VI/962, pag. 2: firmante de un manifiesto de adhesión al FIDEL.-dc.- 22/3/977.- Inf.por Mem.No. 1193 al Dpto.C-2/ES.MA.CO.-cch.- 19/MAYO/977.-Participa en el 2do.curso de perfeccionamiento de emergencia para médicos del Interior de la Rep., que se realiza en el Dpto. de Urgencias del H. de Clínicas.-"El País"18/5/77 P-13.-Fps/[illegible] 19/7/77:- Integra una nómina de profesionales universitarios que el 22/5/62 firman una declaración pública de apoyo a la revolución cubana.-(Sin F.de I.)ASUNTO 2-4-6-73.-apm.- [illegible] S-10a./5205/977;F-1121.-am.- 17/XI/977:Con fecha 4/VII/977 solicita en Secc.10ma.Constancia sobre anotaciones en Ficheros Policíales de Inteligencia.Form.No.1.12o.expidiéndosele Categoría."B".Wgc.- 15/12/77: Según Resumen [illegible]

FOGEL DAVIDOVICI de KORK ; Eva .-. HOJA Nro 2

OBSERVACIONES F. 210 - 3000 - IX | 77

..//de Inf. Nro 327/77 de la 2da. División del EMN (Armada), la titular registra las siguientes anotaciones: Actividades Socia del S.I.M.U.-Idiología Socialista Evaluacion F-6.-VER ASUNTO 8-2-5-117.-GEF.-.

MICROFILM - AGOSTO 1977

7/2/78:-Según EL DIARIO del 3/2/78 P-5 y LA MAÑANA del 4/2/78 P-3 publica un remitido expresando que nunca militó o perteneció a movimientos politicos marxistas-leninistas y que por tal motivo, profesando convicciones democráticos-Republicanas, tampoco brindó su respaldo al régimen de Fidel Castro.-fps.- 22/2/78: D-2/1112.mfp. 1/IV/1978:- Según Oficio Nro 85/D-I/78 fechado el 15/3/978 del S.I.D. informa que habiendose procedido a efectuar un reestudio de las constancia existentes en ese Servicio de la titular, y una vez realizadas las investige

..//

49673

OBSERVACIONES F. 210 - 3000 - IX | 77

..//ciones del caso, la mencionada Dirección ha resuelto que a la fecha la titular figure "SIN ANTECEDENTES".- (VER ASUNTO 8-2-1-512)-.cri.-. 28/VI/978:- Con fecha 29/9/977 eleva un petitorio al Sr. Director Nnal. de Inf. e Inteligencia, a los efectos de que se le revean sus anotaciones,- Con fecha 26/6/978 el Sr. Director Nnal. de Inf. e Inteligencia ordena: que en caso de que la titular solicite una Constancia de Habilitación para cargos Publicos, se informe "SIN ANTECEDENTES " (VER ASUNTO 15-4- -679)-.cri.- 26/8/978.E-1/M.5.046/78.ajm. 4/9/978:- Integra nómina de docentes dada a publicidad el 28/6/968 por la Federación de Docentes Universitarios del Uruguay, que suscriben un COMPROMISO en el que rechazan y se comprometen a resistir todo tipo de intervención del P.E. en la Universidad de la República.-ASUNTO 4-2-1-10.-apm.- (Sigue hoja 3) //..

OBSERVACIONES F. 210 - 2.000 - 12|77

..// 10/X/978.- Con fecha 31/3/978, realiza tramite de Pasaporte con intención de tenerlo como un documento más. Ver Cuestionario de Pasaporte Nº 0655/978.-afs.- 2/10/79:D-1:10.478/79.glfs.- 21/4/980:E-1:2559/mcp-SNU.M.5599.29/7/80.mam.-8/8/980.D-2/M.5.775/980.ajm.- 9/XI/981:D-2/4541/RDIG/of. 12/10/982/Mem.4286/Sol.967/982/ D-2/DII/LOAM/slv.- 3.3.983/Mem.752/83/Sol.114/83/D-2,DII GEP/slv.- ABRIL 1983 - REVISADO - R 21 28/9/983:Según Lista de Pasaportes de la fecha, renueva dicho documento para màntener su vigencia.-err.- 7.10.83:D.2/3850/83.hmg.-

49674

BURGER FERNANDEZ de PEREYRA: Mabel Paulina.-(1)

Pront.de Id.Crim_____ Reg.Fot._____

Prontuario 1.925.452.(1) C.CIV. NBD 5062(1)

Pasaporte 201.654(2) Cpta.Asunto_____

Cédula de Ident.del Interior_____

Ocupación Médico.-

Organización _____

(2) Datos Ext. del Cuest. de Pasaporte Nº0194/979 B.-afs.

Domicilio Rambla O'Higgin Nº4991 (1977) (1979)(2)

Datos personalesNacida el 10/III/942 en Colonia,hija de Juan Alberto y Mercedes María(1)- Extraído de Solicitud de Constancia de Anotaciones en Ficheros Policiales de Inteligencia,Wgc.-

49675.

Fecha de iniciada 26 de Noviembre de 1971.-

O B S E R V A C I O N E S

Diario "Ahora" de fecha 26/XI/971- pág.6:-Figura en una nómina de Médicos que apoyan al Frente Amplio.-w.n.
15/9/75.- Se informan sus anotaciones por memorandum Nº1.216/75 a la SECR.PRIV.(Fac. de Med.).-witm.-17/8/76: Por Memo. Nº2927/976. se inf. a la Universidad de la República.- 1 jp.-23/8/977:UG/5583/977.- mle.-

M I C R O F I L M- A G O S T O 1977

25/x/977: S- 25/7276/977,Form.1434.-hc 14/12/977:El SID por Memorandum Nº 3360/977 informa que en el mismo posee las mismas anotaciones.- ASUNTO 8-2-1-370.-dacm.-10/1/978/N2/210/978/rmgc.-8/II/78: Con fecha 30/IX/977 solicita en Secc.25. Constancia de Anotaciones en Ficheros Policiales de Inteligencia Form.Nº1.434,expidiéndosele Categoría "B".-wgc.-28/8/978.E-1/M.5.046/978.ajm.10/5/979:DNIC/3760/hc.12/VII/79:-B-1/7009.-rbe.-10/9/979:Con fecha 9/5/979,realiza

//...

BURGER FERNANDEZ de PEREYRA: Mabel Paulina.- Hoja 2.-

O B S E R V A C I O N E S

...// trámite de Pasaporte, con intención de viajar a Francia e Inglaterra, en calidad de turista. Fue autorizado y se C/có a la Secc Pasaportes por Of. Nro.678, de fecha 21/5/79. Ver Cuestionario a GEstionantes de Pasaporte Nro. 0194/79/B.- afs.-SMU.M.4431.25/6/80.mem. 8/8/980.D-2/M.5.775/980.ajm.- 3/10/80/E-1/M6907/bcc.-

ABRIL 1983- REVISADO -R 08

3/8/83: SID/ 2897/83/ hhf.-

49676.

T.I. 2501

ASUNTO: Ministerio del Interior Cpta. 7962(Solicitud del Ministerio de Economía y Finanzas)

OBJETO: Solicitud de exoneración deimpuestos de la Asociación Hermanas Hospitalarias del Sagrado Corazón de Jesús, para importar una camioneta TOYOTA y un secador rotativo de ropa.-

Jef: 44379
311: 4572/982.-

DIRECCION DE INFORMACION E INTELIGENCIA
DEPARTAMENTO No.2.- DILIGENCIADO No.1196/82.JJGC

Montevideo, diciembre 2 de 1982.-

Señor Director:

Atento a la solicitud de exoneración presentada por la"Asociación de Hermanas Hospitalarias del Sagrado Corazón de Jesús" con sede ubicada en la calle Gil No. 927, cúmpleme informar a usted, que se trata de una entidad formada por mujeres cristianas,religiosas, enfermeras, etc., especializadas en siquiatría y pedagogía para subnormales,niños deficientes, señoras seniles con necesidad de reposo,etc.-

En la actualidad regentea el Hogar "Margarita Uriarte de Herrera" dependiente del Consejo del Niño sito en Av. César Mayo Gutierrez No.2555 atendiendo a 90 menores internadas, descapacitadas física y mentalmente y en la sede, se dedica a la obra de asistencia social privada atendiendo personas ancianas incapacitadas.-

El patrimonio de la Asociación esta formado / por los aportes voluntarios de las socias, las contribuciones de personas bienhechoras y por lo que la Asociación / puede recibir por los servicios por servicios prestados / por las socias. Toda la actividad que desarrollan los integrantes de la Asociación es gratuita.-

Poseen Estatutos y Personería Jurídica, aprobados el 20 de mayo de 1965 y 15 de junio de 1965 respectivamente, estando integrado su Directorio actual por:

PRESIDENTE: Victoriana LOPEZ CALZADA, nacida en Burgos (España) el 2 de noviembre de 1923, hija de Inocencio y Catalina, Cédula de Identidad No.2.664.335-9 .-

(867) (A)

/.VICE PRESIDENTE: Elena CRESPO BAEZA, nacida en Madrid(España) el 15 de febrero de 1943, CI. No.1.949.462-2.
SECRETARIA: Anselma DONAZAR GASCUE, nacida en Navarra (España) el 11 de diciembre de 1926, hija de Indalecio y Modesta, CI. No.1.165.128-2.; todas domiciliadas en Av. César Mayo Gutierrez No.2555.-

La Directiva de la Asociación es elegida mediante Asamblea Interna, y ocupan sus cargos por un período de tres años, habiéndose reunido por última vez el 08/06/980, oportunidad en que fueron elegidas las actuales autoridades.-

Pase al Departamento No.3.-

Saluda a usted atentamente.-

El Encargado del Departamento.-

Sub Comisario:

JUAN RICARDO ZABALA QUINTEROS

Lg, 677 (B)

Cuando se hizo trabajo conjunto (ES.MA.CO. - S.I.D. - Ministerio del Interior y Ministerio de Justicia) sobre el SER.PA.J., en diciembre de 1982, el Coronel RIVERO, envió un pedido de información a todos los organismos estatales. En tal documento solicitaba informes sobre la ayuda de los organismos del Estado a la Iglesia Católica, desde el año 1980 incluyendo las eximiciones de impuestos. Tal requerimiento comprendía, tanto la ayuda oficial como la extraoficial a organismos dependientes o relacionados directamente con la Iglesia Católica, como ser Institutos de enseñanza en todos sus niveles, instituciones de ayuda social, etc.

HOSPITALARIAS DEL SAGRADO CORAZON DE JESUS.

Colegio-Liceo - Avda. Garibaldi 1682- Tel. 29 17 31.

Asistencia enfermos- Capilla- Pensionado - Gil 927 - Tel. 39 35 25- Zona 3.

Hogar de Subnormales - C. Mayo Gutiérrez 2555 - Tel. 30 99 85- Zona 5.

SIN ANTEC. NEGATIVOS.

UNIVERSIDAD DE LA REPUBLICA FACULTAD DE MEDICINA

PROPUESTA DE DESIGNACION

NOMBRE Y APELLIDO DEL CONYUGUE: DANIEL PEREYRA

APELLIDOS 1o. y 2o. BURGER FERNANDEZ

NOMBRE COMPLETO MABEL PAULINA

CEDULA DE IDENTIDAD 39.442 COLONIA

CREDENCIAL CIVICA (Serie) N.D.D. (Número) 5062 COLONIA

FECHA Y LUGAR DE NACIMIENTO 10/3/42 URUGUAY

PROFESION MEDICO

OCUPACION ACTUAL Y ANTERIORES ASISTENTE DEL DPTO. DE TOXICOLOGIA (ANTERIOR)
PROF. ADJ. DE LA CLINICA MEDICA "2" (ACTUAL)

DENOMINACION DEL CARGO ASISTENTE DEL C.I.A.T.
(Grado, Materia y Escalafón)

TIPO DE PROVISION DEL CARGO CARGO INTERINO PROVISORIO
(Interino o titular)

CARACTER DEL CARGO DOCENTE
(docente o administrativo o servicios generales)

DURACION DEL CARGO DOCENTE HASTA EL 31.12.82
(en el caso de Facultades y Escuelas)

FUE DOCENTE ANTES SI

POR QUE CESO EN EL CARGO? CESE

DOMICILIO ACTUAL Y ANTERIORES RAMBLA O'HIGGINS 4991 (ACTUAL Y ANTERIOR)

TELEFONO

OPINION DEL JERARCA SOBRE EL CANDIDATO PROPUESTO Y LA NECESIDAD DE SU DESIGNACION

NO SE CONOCE SI EXISTEN ANTECEDENTES.

Montevideo, 10 MAYO 1982

Dr. GONZALO LAPIDO
DECANO INTERVENTOR
Firma del jerarca que propone
Pie de firma

ATENCION - TODA PROPUESTA DEBE CONSTAR DE ORIGINAL Y SIETE COPIAS LEGIBLES.
(solamente el original debe ser firmado)

1/32

49679

10.000 - 11/80 - Central de Imp. Ltda.

E. g. Nº 534803

E. g. Nº 53 48 03

SECRETO

...O Nº3072/EMC/980

...JETO: Ref. Daniel
...EREYRA VAZQUEZ.-.-.
E.M.C.
C - 2
N.N.

ESTADO MAYOR CONJUNTO.-

Montevideo, 3 de setiembre de 1980.-

SEÑOR DIRECTOR DEL SERVICIO DE INFORMACION DE DEFENSA.-

GENERAL don IVAN PAULOS.-

De acuerdo a lo solicitado por ese Servicio informo a Usted, que al Doctor Daniel PEREYRA VAZQUEZ por Oficio Nº 2786/EMC de fecha 31 de marzo de 1978, dirigido al Oficial de Enlace del CO.SE.NA. ante la Universidad de la República, le fueron levantadas las objeciones para el desempeño del cargo de Profesor Adjunto de Radiología en la Facultad de Medicina.-

A su vez pongo en conocimiento al Señor General, que se mantienen las anotaciones que poseía el Doctor en cuestión y que de acuerdo a las mismas y a juicio de este Departamento éstas lo definen como izquierdista y vinculado a una asociación subversiva.-

Para mejor ilustrar al Superior se adjuntan al presente, una nota de descargo del interesado dirigida al Jefe del Estado Mayor Conjunto de fecha 6 de octubre de 1977 y otra nota similar de fecha 19 de octubre de 1977, y las anotaciones que posee el Doctor Daniel PEREYRA VAZQUEZ.-

Saluda a Usted atentamente.-

El Jefe del Departamento C-2.-

Coronel

Julio A. Barrabino

4 Set

03 SET. 1980

7033

ES. MA. CO.
SALIDA
SIRVASE CITAR
ASUNTO No. 73266
3 SET. 1980

SECRETO

1473

49680

1473

APELLIDOS Y NOMBRES

PEREYRA VAZQUEZ: Daniel Alberto.- (Dr.) (1) 167397

CEDULA DE IDENTIDAD	CREDENCIAL CIVICA SERIE NRO.	PASAPORTE	CED. DE IDENT. DEL INTERIOR
			40.478(Colonia) (1)

OCUPACION	ORGANIZACION
Médico del Hosp. de Clínicas.- (1)	

DOMICILIO

(2) Calle Flores No.491 Ciudad de Colonia.-
Rambla O'Higgins No.4991-Año 1978.- (1)

OTROS DATOS

Oriental,-casado,-nacido en Montevideo el 15/XI/942; hijo de José María y de Ofelia.- (1)

(2) Extraídos del Memorandum s/n y s/f,de la Div.Ejercito II,D-2 del E.M.C.-jc11.-

(1) Extraído de Asunto No.8-2-10-800.-Se agrega, el sdo.nombre.-rba.-

ANTECEDENTES

21/XII/978.-Integrante del Comité de Base del Frente Amplio de Profesionales Universitarios,Tecnicos y Docentes de la C.de Colonia.-(Ver nómina adjunta al Oficio No.3966/C/978,del 9/XI/78,de la Jef.de Pol.Colonia).- Asunto.No.11-2- -314.-jom.-

F. 70 - 20.000 - 12|78 P.M. O. y M. Fórm. 05.292

ADVERTENCIA

ESTA INFORMACIÓN ES ABSOLUTAMENTE RESERVADA, PARA USO EXCLUSIVO DE LA AUTORIDAD QUE LA SOLICITA Y NO PUEDE DARSE VISTA A LA PARTE INTERESADA.

49681

ANTECEDENTES

10/4/979.- DNIC/2122/no.14/VIII/79:-D-1/3805.-rba.---
11/10/979.D-1/M.11.126/979.-ajm.- 11/12/979.- Por Memorandum S/N y S/F,del D-2 de la Div.Ejercito II, E.M.C,se establece ,según P.E.I.No.278/974/d-2,informa que en esa fecha se encuentra en Francia,el Dr.Daniel PEREIRA VAZQUEZ,izquierdista activo ,señalado por el sedicioso detenido (Arturo ILHENFELD BERRETA)como integrante de la organización .-Se ha anunciado que está usufrutando una beca de 1 un año en un curso de perfeccionamiento.- 31/05/973,registra en el D-2,folio 5948. Hijo del Dr.Jose María Pereira Granotich,izquierdista activo en la Ciudad de Colonia-Realiza reuniones periódicas con otros izquierdistas activos,como,Carlos Caballero, Alberto Bares ,un fotógrafo de apellido LONG,un individuo conocido como el "Mano" LOPEZ y el co-propietario de la tienda Los Muchachos de la Ciudad de Colonia.-Reg.Fichero D-2,año.1971: Dr.aparece como firmante de un manifiesto repartido en la C.Colonia,casa por casa,del Comité de Apoyo al Frente Amplio,de profesionales,Universitarios Tecnicos y Docentes de Colonia.-Hijo del Dr.José María GRANOTICH
.-.//..

ADVERTENCIA

ESTA INFORMACIÓN ES ABSOLUTAMENTE RESERVADA, PARA USO EXCLUSIVO DE LA AUTORIDAD QUE LA SOLICITA Y NO PUEDE DARSE VISTA A LA PARTE INTERESADA.

49682

OBSERVACIONES

///... Personas de reconocida fé democrática lo sindican,como izquierdista.-En acta labrada al sedicioso Arturo ILHENFELD,en el Bn. de Ing.4, el que es integrante del M.L.N (T) manifiesta que ademas de él integraban el grupo "El Gordo Pereira" hijo del Dr.Pereyra Granotich y su novia, de apellido Rodriguez,se establece que el "Gordo" es hermano del titular.- Desde hace aproximadamente catorce(14)años aproximadamente el Dr.Daniel PEREYRA VAZQUEZ recide en Montevideo,concurriendo los 2dos. y 4tos.viernes de cada mes a realizar consultas en el Consultorio de su padre,ubicado en la Calle Flores No.491,en la Ciudad de Colonia.-VER ASUNTO.No.8-2- - 40.-jcll.- 15/4/980.-Por Memorandum de Información Nº270 de la Jefatura de Policía de Colonia,informa,que registra la siguiente anotación:1971-Figura su nombre entre otros profecionales,técnicos y Docentes de la ciudad de Colonia,en manifiesto del Comité de Base del Frente Amplio aparecido en la ciu-

../.

ADVERTENCIA
ESTA INFORMACIÓN ES ABSOLUTAMENTE RESERVADA, PARA USO EXCLUSIVO DE LA AUTORIDAD QUE LA SOLICITA Y NO PUEDE DARSE VISTA A LA PARTE INTERESADA.

F. 210 - 5.000 - 3|70

OBSERVACIONES

.../.dad de Colonia.-Evaluación B-2.-Ver asunto 11-2-475.-
jam.-18/8/980/J-4/Memo.5982/980.-jlp.-
2/9/980:E-1.6190/980.-hmg.-
D-1.M.6216.3/9/80.man.- 2/X/980:-En el SID, registra:-
30/IX/974:-De acuerdo a informes, es sindicado como izquierdista activista; actualmente, se encuentra en Francia; ha sido señalado por un sedicioso detenido, como integrante de la organización sediciosa.-Está usufructuando una Beca de un año, en un curso de perfeccionamiento,-EVALUACION B-2.-Ver Asunto No.8-2-10-800.-rba.-
21/XI/980:-Por Diligenciado Nro.2899/980, se informa - Revisión de antecedentes.-mdt.-D-2.M.8271.18/12/80.man.
29/9/981.- Figura en una Relación de Delincuentes Terroristas Argentinos. PEI (I) Nro.163/BE/981 (Inf.)del 25/11/81:J-3/5326/981.mrp.-
M.E..Ver bulto Nro.377.slv.-
4/8/82:-CHCP/M.3416/F.172/11a./82.-rba.-

ADVERTENCIA

ESTA INFORMACIÓN ES ABSOLUTAMENTE RESERVADA, PARA USO EXCLUSIVO DE LA AUTORIDAD QUE LA SOLICITA Y NO PUEDE DARSE VISTA A LA PERSONA INTERESADA

49684

FEREYRA VAZQUEZ: Daniel Alberto.- Hoja Nro.3.-

OBSERVACIONES

16/8/82.-Con fecha 3/9/80 eleva Nota al Sr.Jefe de Policía de Montevideo,solicitando se revean sus antecedentes por habérsele denegado hacer usufructo de una beca de su especialidad.-Con fecha 2/8/82 se notifica en la D.I.I. que por así haberlo dispuesto el S.I.D. se le mantienen las anotaciones que registra.-Ver Asunto Nro.15-4- -2523.-jom.- 16/9/982.- Mem. Nro. 3954/82 gwg.-

ABRIL 1983 - REVISADO - R 41

ADVERTENCIA

ESTA INFORMACION ES ABSOLUTAMENTE RESERVADA, PARA USO EXCLUSIVO DE LA AUTORIDAD A LA QUE ES REMITIDA Y NO PUEDE DARSE VISTA A LA PARTE INTERESADA

POLICIA DE MONTEVIDEO
DIRECCION DE INFORMACION E INTELIGENCIA
Depto.3

MEMORANDUM Nro.4350/983/JJM/vsl.-

Ref.:PEDIDO DE INFORME Nro.252/983.-
DEPTO. C-2/ES.MA/CO.-

Destino :DEPTO. C-2/ES.MA.CO.-

1.- REFERENTE A: PEREYRA: Daniel.-
REGISTRAMOS: PEREYRA VAZQUEZ: Daniel Alberto Dr.-
DOCUMENTOS: CI. Colonia: 40.478.-
OCUPACION: Médico Hospital de Clínicas.-
DOMICILIO: Flores 491, Colonia. Rambla O'Higgins 4991 1978.-
DATOS PERSONALES: Oriental, casado, nacido en Montevideo el 15.11.942, hijo de José María y Ofelia.-
ANOTACIONES: 21.12.978. Integrante del Comité de Base del Frente Amplio de Profesionales Universitarios, Técnicos y Docentes de la C. de Colonia.-11.12.979. Por Mem. s/n y s/f del D2 de la Div. Ejército II, E.M.C., se establece, según PEI.Nro. 278/974/D2, informa que en esa fecha se encuentra en Francia el Dr. Daniel Pereira Vázquez, izquierdista activo, señalado por el sedicioso detenido Arturo Ilhenfeld Berreta, como integrante de la Organización. Se ha enunciado que está usufructuando una beca de un año en un curso de perfeccionamiento. 31.5.973. Registra en el D2, folio 5940, hijo del Dr. José María Pereira Granotich, izquierdista activo en la ciudad de Colonia. Realiza reuniones periódicas con otros izquierdistas activos, como Carlos Caballero, Alberto Bares, un fotógrafo de apellido Long, un individuo conocido como el "mano" López y el c o- propietario de la tienda "Los Muchachos" de la ciudad de Colonia. Aparece como firmante de un manifiesto repartido en Colonia, casa por casa, del Comité de Apoyo al Frente Amplio, de profesionales, universitarios, técnicos y docentes de Colonia.-Personas de.reconocidá fe democrática lo sindican como izquierdista. En acta labrada al sedicioso Arturo Ilhenfeld, en el Bn. de Ing. 4, el que es integrante del MLN (T), manifiesta que, además de él integraban el grupo "El Gordo Pereira" hijo del Dr. Pereyra Granotich y su novia de apellido Rodríguez. Se establece que "El Gordo" es hermano del titular. Desde hace catorce años, aproximadamente, el Dr. Daniel Pereyra Vázquez reside en Montevideo, concurriendo los 2dos. y 4tos. viernes de cada mes a realizar consultas en el Consultorio de su padre, ubicado en Flores 491 en la ciudad de Colonia. 15.4. 980. Por Mem. de Información Nro.270 de la Jefatura de Policía de Colonia, informa que registra la siguiente anotación: 1971. Figura su nombre entre otros profesionales, técnicos y docentes de Colonia, en manifiesto del Comité de Base del Frente Amplio aparecido en la ciudad de Colonia. Evaluación B-2. 2.10.980. En el SID, registra: 30.9.974. De acuerdo a informes, es sindicado como izquierdista activista, actualmente, se encuentra en Francia; ha sido señalado por un sedicioso de-

tenido, como integrante de la organización sediciosa. Está usufructuando una beca de un año en curso de perfeccionamiento. EVALUACION B-2.- 29.9.981.- Figura en una Relación de Delincuentes Terroristas Argentinos. 16.8.82. El 3.9.80 eleva Nota al Sr. Jefe de Policía de Montevideo, solicitando se revean sus antecedentes, por habérsele denegado hacer usufructo de una beca de su especialidad. Con fecha 2.8.82 se notifica en la DII., que,por así haberlo dispuesto el SID., se le mantienen las anotaciones que registra.-

Montevideo, 11 de noviembre de 1983.-

EL JEFE DEPTO. 5

Carlos M. de los Santos Carnelli

COMISARIO

49687

SOLICITUD DE ANTECEDENTES

DURE ETCHICHURI, Harry Daniel.-
C.I. 69.183 (Durazno)
Nac: 11/10/59 (Durazno)
Dom: Dionisio Coronel 487 (Durazno)

SID
DII
DPT
} S/A

OTERO CACERES, Isabelino Bernabé.-
C.I. 2.705.082-6
C.C. QAA 10.769
Nac: 11/6/23.
Dom: Florida 1217

ROLRIGUEZ, Wellington Carlos.- (h.n.).
C.I. 567.159
Nac: 26/11/28
Dom: Melo 2411

SID
DII
} S/A

DPT = S/A

DOS REIS VILA, Elbio.-
C.I. 1.380.799-2
C.C. LAA 19.708
Nac: 8/8/46
Dom: Islas Canarias y Oficial 2.

SID = S/A
DII = S/A
DPT = S/A

PEREIRA MORENCIO, Alberto.-
C.I. 30.608
C.C. IAC 32.531
Nac: 23/12/33
Dom: Quijano 3831

CARBONEL PRIETO, Fernando.-
C.I. 1.757.901
Nac: 30/3/962
Dom: Cno. Maldonado Km. 23.500

SID
DII
DPT
} S/A

MENDEZ BEILA, Juan Wenceslao.
C.I. 41.173
C.C. MAA 42.566
Nac: 3/10/931
Dom: Rivera y De Castro y Carcaga, Vivienda Apto. 5.

ROMERO, Guillermo (h.n)
C.I. 25.720
C.C. MAA 23.766
Nac: 7/7/34
Dom: Tomás Gómez 796

SID = S/A
DII = S/A
DPT = S/A

DIAZ BATISTA, Pedro Radamés.-
C.I. 3.244.541-0
C.C. CAA 11.281
Nac: 2/1/929.
Dom: Luis A. de Herrera 880 (Canelones).

SID
DII
DPT
} S/A

49688

NSM

PERTUSO RODRIGUEZ, Rúben Mario.-
C.I. 2.549.746-8
C.C. CAA 16.555
Nac: 17/4/41.
Dom: Cont. Dr. Soca (Barrio Borbonet)(Canelones)

NABARRON KIMBERA, Carlos Willy.
C.I. 812.052-3
C.C. CAA 26.132
Dom: Artigas 389 (Canelones)
Nac: 5/12/36

STD
DII
DPT
S/A

49688B1

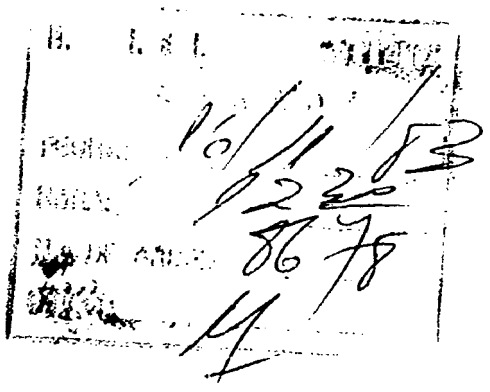

DIRECCION DE INFORMACION E INTELIGENCIA

DEPARTAMENTO No. 3 (FICHERO)

Montevideo, 17 NOV. 1983

Con lo informado por Memorandu Nº 4424

adjunto al presente Vuelve a la Oficina de

procedencia ES.MA.CO.

EL JEFE DEL DPTO. 3

Carlos M. de los Santos Esteves

COMISARIO

POLICIA DE MONTEVIDEO - DIRECCION DE INFORMACION E INTELIGENCIA

CON ANOTACIONES

POLICIA DE MONTEVIDEO
DIRECCION DE INFORMACION E INTELIGENCIA.-
= DEPARTAMENTO No.8 =

POLICIA DE MONTEVIDEO - DIRECCION DE INFORMACION E INTELIGENCIA - DPTO. 8

M E M O R A N D U M No.4424/983/GFC/hhf.-

REFERENCIAS: Solicitud No.253 del ES.MA.CO.

DESTINO: Dpto.C-2 del ES.MA.CO.-

1)REFERENTE: DOS REIS VILA: Elbio.-
REGISTRAMOS: **DOS REIS VILA: Elbio.-**
DEMAS DATOS: No se registran.-
ANOTACIONES: Detenido el 27/1/71 por el D-6 de esta Dirección y trasladado al Dpto.de Orden Público por orden superior.-

2)REFERENTE: ROMERO: Guillermo.-
REGISTRAMOS: **ROMERO: Guillermo.-**
DEMAS DATOS: No se registran.-
ANOTACIONES: Presentó con Ramón NUÑEZ a Delfina Carmen BERINI, para su afiliación al P.C., según material incautado por OCOA en la "Operación Morgan".-

N O T A: 1)- Se deja constancia de que pese a la similitud del nombre, puede no ser la misma persona solicitada.-

2)- Referente a las demás personas solicitadas en nota adjunta, no registramos anotaciones en los ficheros de esta Agencia.-

ADVERTENCIA
ESTA INFORMACIÓN SE ASSOLUTAMENTE RESERVADA, PARA USO EXCLUSIVO DE LA AUTORIDAD QUE LA SOLICITA Y NO PUEDE DARSE VISTA A LA PARTE INTERESADA.

Montevideo, 17 de Noviembre de 1983.-

EL JEFE DEL DPTO. 8
Carlos M. de los Santos Cormolle
COMISARIO

49690

PEDIDO DE INFORME Nº 253/983.-

PROCEDENCIA : DEPTO. C - 2 / ES.MA.CO..-

PRIORIDAD : **N O R M A L .-**

ASUNTO : Se solicitan antecedentes ideológicos de las personas que se mencionan en ficha adjunta.-

D.P.T.

EMITIDO POR:
EL JEFE DEL DEPARTAMENTO C - 2 / ES.MA.CO.
CORONEL
JORGE LUIS STAUDINGER.-

FECHA HORA : 141430 NOVIEMBRE 983.-

E.M.C.

C - 2

S.M..- 49691

DIRECCION DE POLICIA TECNICA./

DEPARTAMENTO DE DESPACHO.-b.;i.-

Montevideo, 17 de Noviembre de 1983.-

Pase al Dpto. de Identificación Criminal - para que informe los antecedentes solicitados en el presente, cumplido vuelva.-

COMISARIO
Ericsson ZACHOW MARTINEZ

POLICIA DE MONTEVIDEO
DIRECCION DE POLICIA TECNICA
ENTRADA
Fecha 16 NOV. 1983
Hora 21 9741

POLICIA DE MONTEVIDEO — Dilig.5557/83.

DIRECCION DE POLICIA TECNICA — fam.

DEPARTAMENTO DE IDENTIFICACION CRIMINAL

Montevideo, 22 de noviembre de 1983.

SEÑOR ENCARGADO DE LA DIRECCION:

Informo a usted que aparece identificada una persona bajo los nombres de Wellington Carlos RODRIGUEZ OLIVERA prontuariado con el Nº 135.290 con el siguiente antecedente:6/XII/51-Apropiación indebida Sec.8a.Jdo.Instruc.4to.Turno.-No pudiéndose determinar se trate de la misma persona de que se solicita en el presente.

En cuanto a las demás personas mencionadas no registran antecedentes bajo tales nombres en el archivo patronímico de este Departamento.-

Haciéndose constar que no se toman en cuenta los números de cédula de identidad, aportados para un informe exacto, en razón de que los prontuarios de cédula, donde obran archivadas las impresiones digitales, pertenecen a la Dirección Nacional de Identificación Civil.-

Saluda a usted atentamente.-

El Jefe del Dpto. de Id. Criminal

Comisario
Wellington RODRIGUEZ CABRERA

49692

ADVERTENCIA
ESTA INFORMACION ES ABSOLUTAMENTE RESERVADA, PARA USO EXCLUSIVO DE LA AUTORIDAD QUE LA SOLICITA Y NO PUEDE DARSE VISTA A LA PARTE INTERESADA.

SOLICITUD DE ANTECEDENTES

Raul Otero. C.I. 1.456.176 - C.C. AQA 10.948 - F.Nac. 2/8/952. SID DII DPT S/A
Domicilio: Yaro 978. Casado.

Omar Zoa Garcia Caiglieri. C.I. 1.177.784-2 - C.C. BBA 20.942 - F.Nac. 18/4/945. SID DII DPT S/A
Domicilio: Cno. Maldonado Km. 26 Ruta 8 calle 7. Canelones. Casado.

Diego Mariano Carreras Miraballes. C.I. 1.390.919 - C.C. BBA 25.270 - F.Nac. 11/11/953
Domicilio: Coraceros 3642. Casado. SID DII DPT S/A

Carlos Vidmar Hornos Brustt. C.I. 1.980.927 - C.C. ARA 12.005 - F. Nac. 17/10/959.
Domicilio: Bulgaria 4164. Casado. SID DII DPT S/A

José Pedro Rodriguez Gutierrez. C.I. 1.458.650 - C.C. BCB 27.104 - F.Nac. 3/8/954.
Domicilio: Unidad Casavalle Senda 12 4876. Casado. SID DII DPT S/A

Jesus Enrique Galeano. C.I. 2.302.613-6 - C.C. JAB 5.230 - F.Nac. 26/8/946.
Domicilio: Dalton 145. Las Piedras. Canelones. Casado. SID DII DPT S/A

- Anibal Ferreira Albariza. C.I. 1.417.119 - C.C. GBC 6.700 - F.Nac. 8/6/940.
Domicilio: Calle 2 5788, Complejo Millan y Lecoq. Casado. SID-C/A DII-C/A DPT-S/A

José Luis Piña Silva. C.I. 1.359.211 - C.C. CEA 15.200 - F.Nac. 28/6/942. SID-S/A DII-S/A DPT-C/A
Domicilio: Ruta 48 Km. 15 Oficial 12 Solar 21.

Oscar Celestino Borges Valdez. C.I. 1.781.635-9 - C.C. Carece SID DII DPT S/A
Domicilio: Calle 14 4581.(Cooperativa de Vivienda). Soltero.

Mario Walter Fernandez Machin. C.I. 1.752.555-6 - C.C. BVB 30.721 - F.Nac. 14/5/959
Domicilio: Yribay 2354. Soltero. SID-S/A DII-S/A DPT-C/A

49693

D. I. e I. "FICHERO"
ENTRADA
FECHA: 16/11/83
HORA: 12 30
Nº DE ORDEN: 9675
FIRMA:

POLICIA DE MONTEVIDEO - DIRECCION DE INFORMACION e INTELIGENCIA - DPTO. 3

DIRECCION DE INFORMACION E INTELIGENCIA

DEPARTAMENTO 3 (FICHERO)

Montevideo 17 NOV. 1983

Con lo informado por Diligencia Nº 4426

adjunto al presente Vuelve a la Oficina de

procedencia ES.MA.CO.

CON ANOTACIONES

EL JEFE DEL DPTO. 3

Carlos M. de los Santos Caravati
COMISARIO

49694

POLICIA DE MONTEVIDEO
DIRECCION DE INFORMACION E INTELIGENCIA.-
= DEPARTAMENTO 3 =

POLICIA DE MONTEVIDEO - DIRECCION DE INFORMACION E INTELIGENCIA - DPTO. 3

M E M O R A N D U M No.4426/983/GFC/hhf.-

REFERENCIAS: Solicitud No.254 del ES.MA.CO.

DESTINO: Dpto.C-2 del ES.MA.CO.-

FERREIRA ALBARIZA: Anibal.-
REGISTRAMOS: **FERREIRA: Anibal.-**
DOMICILIO: Durazno 935 ap.5 en 1962.-
DEMAS DATOS: No se registran.-
ANOTACIONES: Afiliado No.2897 a la U.J.C.,desde el 3/10/60,Círculo Barrio Sur.-

N O T A:

1)- Se deja constancia de que pese a la similitud del nombre,puede no ser la misma persona solicitada.-

2)- Referente a las demás personas mencionadas en nota adjunta,no registramos anotaciones en los ficheros de esta Agencia.-

Montevideo, 17 de Noviembre de 1983.-

EL JEFE DEL DPTO. 3
Carlos M. de los Santos Carvalho
COMISARIO

ADVERTENCIA
ESTA INFORMACIÓN ES ABSOLUTAMENTE RESERVADA, PARA USO EXCLUSIVO DE LA AUTORIDAD QUE LA SOLICITA Y NO PUEDE DARSE VISTA A LA PARTE INTERESADA.

PEDIDO DE INFORME Nº 254/983.-

PROCEDENCIA : DEPTO. C - 2 / ES.MA.CO..-

PERIODICO : **N O R M A L .-**

ASUNTO : Se solicitan antecedentes ideológicos de las personas que se mencionan en ficha adjunta.-

[redacted]

[redacted]

[redacted]

D.P.T.

EMITIDO POR:

EL DEPARTAMENTO C - 2 / ES.MA.CO.

JORGE LUIS STAUDINGER.-

FECHA HORA :141435 NOVIEMBRE 983.-

E.M.C.

C - 2

S.M..-

49696

POLICIA DE MONTEVIDEO
DIRECCION POLICIA TECNICA
Dpto. DESPACHO

POLICIA DE MONTEVIDEO
DIRECCION POLICIA TECNICA
ENTRADA
16 NOV. 1983
Recibido
Hora 9742
2/3/86

DIRECCION DE POLICIA TECNICA.

DEPARTAMENTO DE DESPACHO.-b.i.-

Montevideo, 17 de Noviembre de 1983.;

Pase al Dpto. de Identificación Criminal para que tome nota de lo dispuesto en el presente, cumplido vuelva.-

COMISARIO
Ericsson ZACHOW MARTINEZ

POLICIA DE MONTEVIDEO.- DILIG.No.5519/83.-

DIRECCION DE POLICIA TECNICA.-jel.-

DEPARTAMENTO DE IDENTIFICACION CRIMINAL.-

Montevideo, noviembre 18 de 1983.-

POLICIA DE MONTEVIDEO
DIRECCION POLICIA TECNICA
Dpto. IDENT CRIMINAL

SEÑOR ENCARGADO DE LA DIRECCION:

Informo a usted que, José Luis PIÑA SILVA registra Prontuario No.301.659, con la siguiente anotación:28/01/83-Apropiación indebida-Dir.Investig.-Jdo. Penal 9o.Turno.-

Mario Walter FERNANDEZ MACHIN, Prontuario No.293.905:15/06/81-Pederasta activo-Dir.Investig.-Libertad.-21/10/82-Pederasta pasivo y activo-Dir.Investig.-Libertad.-

Las restantes personas mencionadas en el presente bajo tales nombres, no registran antecedentes en los archivos patronímicos de este Departamento; haciéndose constar que, no se toman en cuenta los números de Cédula de Identidad aportados, en razón de que los Prontuarios de Cédula donde obran archivadas las impresiones digitales, // pertenecen a la Dirección Nacional de Identificación Civil.-

Saluda a usted atentamente.-

El Jefe del Dpto. de Id. Criminal
Comisario
WALKER N. GUTIERREZ CABRERA

49697

FC...///

POLICIA DE MONTEVIDEO
DIRECCION DE INFORMACION E INTELIGENCIA.-
D-3

MEMORANDUM Nro.4432/983/MLE/vsl.-

Ref.: Pedido de Informe Nro.255/983.-
DEPTO. C - 2 ES.MA.CO.-

Destino : DEPTO. C - 2 ES.MA.CO.-

1.- REFERENTE A: MOREIRA MOREIRA: Hugo.-
REGISTRAMOS: MOREIRA MOREIRA: Hugo.-
DOCUMENTOS: CC. PBB. 878.-
OCUPACION: Obrero - BRIGNONI.-
DOMICILIO: Siracusa 2134 (1970).-
DATOS PERSONALES: Oriental, de 36 años en 1969.-
ANOTACIONES: 22.3.982.- Afiliado al Partido Comunista Nro. 47.457 desde el 30.8.970, militando en el Secc. Este, Agrup.P. Rivera (Montevideo), siendo presentado por Raúl Allisser León para su afiliación al PCU., según material incautado po OCOA,en febrero 1976, "Operación Morgan". 23.9.983.- La Oficina de Actos Públicos, por Of.260 del 16.9.983, comunica su exclusión de la nómina de candidatos para las elecciones de la Cooperativa de Vivienda COVISUNCA.-

Montevideo, 17 de noviembre de 1983.-

POLICIA DE MONTEVIDEO
DIRECCION DE INFORMACION E INTELIGENCIA.-
= DEPARTAMENTO No.3 =

M E M O R A N D U M No.4446/983/GPC/hhf.-

REFERENCIAS: Solicitud No.256 del ES.MA.CO.

DESTINO: Dpto.C-2 del ES.MA.CO.-

LARROSA MIERES: Antonio.-

REGISTRADOS:	**LARROSA MIERES: Antonio.-**
DOCUMENTOS:	No se registran.-
DOMICILIO:	Bernardino Guas 692 ap.2 y L. Herín.-
OCUPACION:	Liceo Nocturno No.2.-
DATOS PERS:	Nacido el 22/9/47.-
ANOTACIONES:	Afiliado No.14.512 a la U.J.C.,desde el 30/10/67,// siendo presentado por Héctor LARROSA,según material incautado por OCOA, en Diciembre de 1981.-

Montevideo, 18 de Noviembre de 1983.-

EL JEFE DEL DPTO. 3
Carlos M. de los Santos Gomez
COMISARIO

POLICIA DE MONTEVIDEO - DIRECCION DE INFORMACION E INTELIGENCIA - DPTO. 3

ADVERTENCIA
ESTA INFORMACION ES ASOLICITADA EXCLUSIVAMENTE PARA USO OFICIAL DE LA AUTORIDAD QUIEN LA SOLICITA Y NO PUEDE DARSE VISTA A LA PARTE INTERESADA

SOLICITUD DE ANTECEDENTES

LEITES LEITES, Cloris.-
C.I. 831.349-1 C.C. BLA 11.850
Nac: 11/9/33
Dom: Tte. Rinaldi y Azotea de Lima.

SID
DII
DPT
} S/A

LORTES MONTIGLIO, Daniel.-
C.I. 554.583 C.C. BLB 29.482
Nac: 9/8/27
Dom: Wualcalde 2601

SID: S/A
DII: S/A
DPT: S/A

MOREIRA, Octacilio (h.n.)
C.I. 1.103.350-5 C.C. BLB 31.970
Nac: 5/4/43
Dom: 18 de Julio 926 (Las Piedras)

SID
DII
} S/A
DPT. S/A

PEREIRA RODRIGUEZ, Juan Carlos.-
C.I. 1.412.408 C.C. BZB 47.962
Nac: 9/10/45
Dom: José M. Silva 4238.

SID
DII
DPT
} S/A

DA SILVA VELAZQUEZ, José Silvino.-
C.I. 1.803.092-0 C.C. BAB 40.561
Nac: 11/3/61
Dom: Santiago Rivas 1668 ap. 104

PEREIRA CARBAJAL, Miguel Angel.-
C.I. 2.933.561-8 C.C. PBA 11.507
Nac: 7/11/42
Dom: Burgues 4358

CASERES BENTANCOR, Silvano Carmelo.
C.I. 1.126.488-1 C.C. BUB 22.245
Nac: 4/5/25
Dom: Montero Vidaurreta 891

SID
DII
DPT
} S/A..

DAVILA SILVA, Aurelio.-
C.I. 1.426.467 C.C. BNA 29.586
Nac: 25/11/35
Dom: Paso de la Española 3955

GARCIA MACIAS, Julio.-
1.097.593-8 C.C. BZB 27.803
Nac: 19/6/26
Dom: San Martín 4178

49700 (c.)

11..

BAPTISTA FAGUNDEZ, Idelmar.-
C.I. 1.136.008 C.C. BDA 69.150
Nac: 5/3/37
Dom: Dr. Bartolomé Vignale 4220

SID
DII } S/A
DPT

JORGE LEMOS, Obâulio.-
C.I. 1.244.686-6 C.C. JFB 2206
Nac: 20/12/29
Dom: Tauro 3377

ROLRIGUEZ, José Pedro.- (h.n.).
C.I. 1.830.761 C.C. BDA 46.687
Nac: 10/12/949
Dom: onstitución 1975 apto. 3.

SID: C/A
DII: S/A
DPT: C/A

49700(B)

ESTADO MAYOR CONJUNTO PEDIDO DE INFORMES No. 012

FECHA: 14/NOV/983 HORA: 17.35

ORIGINADOR: E. M. ESPECIALISTA/Dir. I/Dpto. VIVIENDA

FINALIDAD: Pedido de Antecedentes Ideológicos y/o Policiales.-

ENTREGADO A: L.C.-.2

APELLIDOS (Paterno y Materno): VILLASANTE

NOMBRES COMPLETOS: OSCAR

FECHA DE NACIMIENTO:

CEDULA DE IDENTIDAD: 829.780 DEPARTAMENTO:

CREDENCIAL CIVICA: Serie Número

ULTIMOS DOMICILIOS:

OCUPACION: 49701

FIRMA: C/N.(C.G.)
HUGO A. LLUBERAS

PEDIDO DE INFORME Nº ..259/983.-

PROCEDENCIA : DEPTO. C - 2 / ES.MA.CO..-

PRIORIDAD : **N O R M A L .-**

ASUNTO : Se solicitan antecedentes policiales de las personas que se mencionan en ficha adjunta.-

DISTRIBUCION: [redacted]

[redacted]

D.P.T.

EMITIDO POR:

EL JEFE DEL DEPARTAMENTO C - 2 / ES.MA.CO.

CORONEL JORGE LUIS STAUDINGER.-

FECHA HORA: 160830 NOVIEMBRE 983.-

E.M.C.

C - 2

S.M..-

49702

POLICIA DE MONTEVIDEO
DIRECCION POLICIA TECNICA
Dpto. DESPACHO

POLICIA DE MONTEVIDEO
DIRECCION DE POLICIA TECNICA
ENTRADA
Recibido 17 NOV. 1983
Hora 9791.-

DIRECCION DE POLICIA TECNICA.

DEPARTAMENTO DE DESPACHO.-b.i.-

Montevideo, 17 de Noviembre de 1983.-

Pase al Dpto. de Identificación Criminal - para que informe los antecedentes solicitados en el presente, cumplido vuelva.-

COMISARIO
Ericsson ZACHOW MARTINEZ

POLICIA DE MONTEVIDEO
DIRECCION DE POLICIA TECNICA
DPTO. DE IDENTIFICACION CRIMINAL

POLICIA DE MONTEVIDEO
DIRECCION DE POLICIA TECNICA.-hb.
DPTO. DE IDENTIFICACION CRIMINAL. Dilig.5510/83

Montevideo, 18 de noviembre de 1983

SEÑOR ENCARGADO DE LA DIRECCION:

Informo a usted que Octacilio MOREIRA, prontuario 213.549 registra: 12-4-60: Abandono moral, Direc. de Investigaciones, Jgdo.Menores 1er. turno, entregado a sus padres. 13-4-64: Hurto, 15a.Sección, Jgdo.Ldo. 1ra. Inst., canje / Dpto. de Cerro Largo.- 25-6-64: Hurto, 1ra.Sección, canje Dpto. de Cerro Largo.- 15-12-64: Hurto, 2da.Sección, canje Dpto., de Cerro Largo.- José Pedro RODRIGUEZ, prontuario / 243.228 registra: 10-10-72: Lesiones graves, Sec.16a., Jgdo. Inst. 3er. turno.-

Las demás personas mencionadas, bajo tales nombres no registran antecedentes en el archivo patronímico de este / Departamento.-

Saluda a usted atentamente.-

El Jefe del Dpto. de Id. Criminal
Comisario
WELKER N. GUTIERREZ CABRERA

49703

SOLICITUD DE ANTECEDENTES

MONZON BARATA, Felipe.-
C.I. 2.622.563-2
C.C. KGB 1472
Dom: Burgues 4182
Nac: 25/5/51

SID) S/A
DII
DPT)

AMARAL, José Antonio (h.n.).
C.I. 1.794.623
C.C. BXB 5691
Dom: Yuquerí 540.
Nac: 23/9/50

SID) S/A
DII
DPT)

DENIS SENESE, César.-
C.I. 1.055.173
C.C. BLA 7575
Dom: Mercedes 1033
Nac: 30/8/32

SID - C/A
DII - S/A
DPT - S/A

49704

SOLICITUD DE ANTECEDENTES.

FERNANDEZ MARTINEZ, Daniel Homero.
C.I. 1.416.329-2 C.C. AKB 6494
Nacimiento: 29/12/57
Domicilio: Francisco Plá 4438

SID

BAS CERCHIARI, Sergio Angel.-
C.I. 1.224.540-4 C.C. BAB 31.596
Nacimiento: 2/8/51
Domicilio: Juan Paullier 2374 apto. 2.

DI

DPT

S/A

DOS SANTOS LOPEZ, Carlos.
C.I. 1.499.984-3 C.C.
Nacimiento: 8/8/940
Domicilio: Gral. Artigas Nº 17 (Paso Carrasco).

49705

SOLICITUD DE ANTECEDENTES

HERNUE YANTERO, Luis Alberto — SID - S/A, DII - C/A, DPT - S/A
Nac. 14/4/943
C.I. 977.680
C.C. BZ3 16.970
Complejo Habitacional Nº 4 (Centenario)

- - - - - - - - - - - - - - -

SILVERA MELIA, José Omar — SID - C/A, DII - S/A, DPT - S/A
Nac. 27/7/936
C.I. 1.376.267
C.C. BRA 37864
Calle Nº 3 Millán y Pereda Nº 60

- - - - - - - - - - - - - - -

CASTILLA SANTANA, Sergio Luis — SID, DII, DPT } S/A
Nac. 28/3/958
C.I. 1.285.575
C.C. BDA 56.304
Cno. Corrales 2874

- - - - - - - - - - - - - - -

SOUTO GUIDI, Uberfil Daniel — SID, DII, DPT } S/A
Nac. 8/11/957
C.I. 1.183.606-4
C.C. PLB 732
Cerrito 4285

- - - - - - - - - - - - - - -

DOLCHINOFFIA CORBO, Agustín Benito — SID, DII, DPT } S/A
Nac. 24/11/955
C.I. 1.486.709-0
C.C. [illegible] 20136
[illegible]

- - - - - - - - - - - - - - -

49706

POLICIA DE MONTEVIDEO
DIRECCION DE INFORMACION E INTELIGENCIA.-
= DEPARTAMENTO No. 3 =

POLICIA DE MONTEVIDEO - DIRECCION DE INFORMACION E INTELIGENCIA - Depto. 3

M E M O R A N D U M No.4447/983/GPC/hhf.-

REFERENCIAS: Solicitud No.262 del ES.MA.CO.

DESTINO: Dpto.C-2 del ES.MA.CO.-

REGISTRAMOS: HELGUE YANNERO: Luis Alberto.-
DOCUMENTOS: C.C. BZB 36.970.-
DOMICILIO: Francisco Miranda 4626.-
OCUPACION: Emp. de U.T.E.-
DATOS PERS: Oriental, nac.el 14/4/43.-
ANOTACIONES: Afiliado No.67.245 al P.C., desde el 25/9/72, militando en el Secc.8va.Mvdo., siendo presentado por Celso RODRIGUEZ y Ruben FANNELA, según material incautado por CCOA en la "Operación Morgan".-

N O T A:

Referente a las demás personas mencionadas en nota adjunte, no registramos anotaciones en los ficheros de esta Agencia.-

Montevideo, 18 de Noviembre de 1983.-

EL JEFE DEL DPTO. 3
Carlos M. de los Santos
COMISARIO

ADVERTENCIA
ESTA INFORMACION ES ABSOLUTAMENTE RESERVADA, PARA USO EXCLUSIVO DE LA AUTORIDAD QUE LA SOLICITA Y NO PUEDE DARSE VISTA A LA PARTE INTERESADA.

49707

RESERVADO

9AF

R.O.U.
ES.MA.CO.
E.M.COORD.
DEPTO.C-2
MONTEVIDEO
170930NOV983

PEDIDO DE INFORMACION Nº 264/983

I - FECHA ANTES DE LA CUAL SE NECESITA LA INFORMACION

- Lo antes posible.-

II - INFORMACION EXISTENTE:

A - EVALUACION: A - 1

B - T E X T O : - Según comunicado dél Ministerio de Relaciones Exteriores el día 21 de agosto de 1983 ingresaron al país los Sres. GIORGIO BENVENUTO y SILVIO VERSACE procedentes de Italia.-

III - INFORMACION SOLICITADA:

- Actividad desarrolla durante su estada en el país de los mencionados sindicalistas italianos en sus entrevistas con sindicalistas y políticos.-

IV - DISTRIBUCION:

- Ejem. Nº 01 - S.I.D.
- Ejem. Nº 02 - D.I.I.
- Ejem. Nº 03 - ARCHIVO DEPTO. C - 2

EL JEFE DEL DEPARTAMENTO C - 2 / ES.MA.CO.

CORONEL

JORGE LUIS STAUDINGER

49708

RESERVADO

2.

DIRECCION DE INFORMACION E INTELIGENCIA "SECRETARIA"

Montevideo, 21 de Noviembre de 1983/MCR.-elpo.

Pase al Departamento 2 para que informe al respecto.-

POR EL DIRECTOR DE INFORMACION E INTELIGENCIA
Y POR SU ORDEN

EL JEFE DE SECRETARIA DE LA D.I.I.
SUB COMISARIO
NELSON RODRIGUEZ RENZO

DIRECCION DE INFORMACION E INTELIGENCIA
DEPARTAMENTO Nro. 2 DILIGENCIADO Nº 1277/983-wlvd
Montevideo, noviembre 23 de 1983

SEÑOR DIRECTOR:

Atento a la solicitud precedente, cumplo en informar a usted que, el día 21 de agosto p.pdo., en Vuelo 214 de la hora 08.45, de la Cía. Aerolíneas Argentinas, ingresaron al país; procedente de la Rpca.Argentina, -Silvio VERSACE, italiano, nac. el 23/09/950, sindicalista italiano, titular del Ppte. A 723.462, y, -Antonio BENVENUTO, italiano, nacido el 08/12/937, Ppte. 1.150.6751, Secretario / General de la Unión Italiana del Trabajo.- Los mismos hicieron abandono del país, el mismo día, a la hora 20.55,en Vuelo 255 de Aerolíneas Argentinas, con destino Buenos Aires, habiendo sido acompañados hasta la terminal aérea, por Enrico MOLINELLI, Agregado Civil de la Embajada de Italia, y por Marcos BACCIN, Encargado de Negocios de la Embajada/ de Italia.-

Cabe expresar que la presencia de los mismos fue detectada después que ingresaron al territorio uruguayo, no habiéndose registrado en ninguno de los hoteles de esta ciudad, por lo que no pudieron ser ubicados y por ende, no se pudo establecer si hicieron contacto con sindicalistas / y/o políticos uruguayos.-Su visita no fue anunciada.-

Saluda a usted atentamente.-

EL ENCARGADO DEL DEPARTAMENTO Nro. 2
SUBCOMISARIO
JUAN RICARDO ZABALA QUINTEROS

49709(A)

DIRECCION DE INFORMACION E INTELIGENCIA.

"SECRETARIA".NRR.rga.- DILIGENCIADO No. 2627/983.-

Montevideo, 23 de noviembre de 1983.-

SEÑOR JEFE DEL DEPARTAMENTO C-2/ES.MA.CO.

CORONEL DON JORGE LUIS STAUDINGER:

Con lo informado por el Departamento 2 de esta Dirección, cúmpleme reintegrar a usted el presente.-

Saluda a usted atentamente.

EL DIRECTOR DE INFORMACION E INTELIGENCIA

INSPECTOR MAYOR

MAXIMO COSTA ROCHA.-

49709(3)

AMBASCIATA D'ITALIA

3357

Montevideo, 15 de agosto de 1983

Señor Embajador:

Haciendo referencia a nuestra conversaciòn del 2 de los corrientes, deseo informar a Usted la llegada a Montevideo del Sr. **Giorgio Benvenuto**, Secretario General de la Uniòn Italiana del Trabajo y del Sr. **Silvio Versace**, responsable de la Secretarìa Internacional de la mencionada organizaciòn.

El Sr. Benvenuto y el Sr. Versace, que permanecerán en el Uruguay sòlo por el dìa 21 de agosto, en el curso de la breve visita mantendràn contactos informativos con representantes de las fuerzas sindicales y politicas uruguayas.

Me es grata la oportunidad para renovarle, Señor Embajador, los sentimientos de mi màs alta consideraciòn.

El Encargado de Negocios a.i.
(Dr. Marco Baccin)

Excmo. Sr. Embajador
Don Miguel Berthêt
Director de Politica Exterior
Ministerio de Relaciones Exteriores
M o n t e v i d e o

ES. MA. CO.
ENTRADA
SIRVASE CITAR
ASUNTO 831263
NO.
13 AGO. 1983

49710

ESTADO MAYOR CONJUNTO.- PEDIDO DE INFORMES No. 226/ese/83

FECHA 17/11/83 HORA: 0910

ORIGINADOR CSE

FINALIDAD: SID - DII

ENTREGADO A: C-2

APELLIDOS (Paterno y Materno): se adjunta listo.-

NOMBRES COMPLETOS: —

FECHA DE NACIMIENTO: —

CEDULA DE IDENTIDAD: — DEPARTAMENTO —

CREDENCIAL CIVICA: Serie — Número —

ULTIMOS DOMICILIOS: —

OCUPACION: docentes Secundaria

49711 FIRMA: CNEL ACOSTA WILSON

1.- ALVAREZ CORATTO, Teresa Beatriz

C.I. 3.087.054-0

C.C. MEE 1977

Fec.Nac.:6/6/934

DOM: Ruta 2 (Jose E. Rodo)

2.- DE BARBIERI SALVITANO STRASSER, Maria Alejandra

C.I. 102.842

C.C. NAB° 13.629

Fec.Nac.:29/12/926

DOM: Cnel. Lorenzo Latorre (Colonia)

3.- FERNANDEZ GALCERAN, Olga Maria

C.I. 765.997

c.c. AVA 10.510

Fec.Nac.:25/1/938

DOM: Br. Artigas 1036 ap. 301 (Mdeo.)

4.- GATTO RAMIREZ, Juan Pedro

C.I. 3.016.615-5

C.C. NIB 4456

Fec.Nac.: 2/7/931

DOM: Paraguay y Montevideo (Nueva Palmira)

5.- MASTROPIERRO TRIAS VIEILEZ, Maria

C.I. 1.289.253

C.C. AOB 5776

Fec.Nac.: 17/2/936

DOM: Joaquin Requena 1108 ap. 201 (Mdeo.)

6.- MINETTI CERVIERI TORTEROLO, Maria Elena

C.I. 771.828

C.C. AXA 11.482

Fec.Nac.:6/10/938

DOM: Gral. Baldomir 2437 (Mdeo)

7.- OLIVEIRA MATTOS MOTTA MARR, Nydia Eulalia

C.I. 811.155

C.C.BCA 47.405

Fec.Nac.:3/11/938

DOM: China 1753 (Mdeo.)

8.- PARAVIS VARELA,Maria Mercedes

C.I. 840.052

C.C. AZA 22.569

Fec.Nac.:3/7/928

DOM: Av. Brasil 2666[illegible] ap. 201 (Mdeo)

SID S/A

DII

49712

9.- PEREIRA PARADA TAMBASCO,Selva Ruth

C.I. 18.556

C.C. SBA 13.573

FEC.NAC.:2/3/943

DOM: Washington Beltran 1096 (Minas)

SID - C/A
DU - S/A

10.- PEZZUTTO DE LEON DE PREZIOSO, Maris Nelly

C.I. 1.416.266-8

C.C. AVA 16.812

Fec.Nac.: 16/1/934

DOM: Quijote 2515 ap. 802 (Mdeo)

SID } S/
DU } A

POLICIA DE MONTEVIDEO
DIRECCION DE INFORMACION E INTELIGENCIA.=
= DEPARTAMENTO No.3 =

M E M O R A N D U M No.4467/983/GIC/hhf.-

REFERENCIAS: Solicitud No.266 del ES.MA.CO.

DESTINO: Dpto.C-2 del ES.MA.CO.=

REMARCHTE: BELLAGAMBA PAIVA: Miguel Lafayette.-
REGISTRAMOS: **BELLAGAMBA PAIVA: Miguel.-**
DOCUMENTOS: No se registran.-
DOMICILIO: Dpto.de Salto.-
OCUPACION: Edíl.-
DATOS PERS: No se registran.-
ANOTACIONES: "El Popular" del 5/9/64,firmante de un telegrama de ciudadanos saltoeños,enviado al Min.de RR.EE.,por el que se pronuncian / por el mantenimiento de relaciones con el régimen cubano.-

N O T A:

Referente a las demás personas mencionadas en nota adjunta,no registramos anotaciones en los ficheros de esta Agencia.-

Montevideo, 22 de Noviembre de 1983.-

ADVERTENCIA
ESTA INFORMACION ES SOLICITADA EXCLUSIVAMENTE PARA USO OFICIAL DE LA AUTORIDAD QUE LA SOLICITA Y NO PUEDE DARSE VISTA A LA PARTE INTERESADA.

EL JEFE DEL DPTO. 3
Cnrtal. M. de los Santos Carnal.
COMISARIO

49714

ESTADO MAYOR CONJUNTO.- PEDIDO DE INFORMES No. 077/CSE/83

FECHA 12/11/83 HORA: 0940

ORIGINADOR CSE

FINALIDAD: SIA - DII

ENTREGADO A: C-2

APELLIDOS (Paterno y Materno): Se adjunta lista -

NOMBRES COMPLETOS: ~~~

FECHA DE NACIMIENTO: ~~~

CEDULA DE IDENTIDAD: ~~~ DEPARTAMENTO ~~~

CREDENCIAL CIVICA: Serie ~~~ Número ~~~

ULTIMOS DOMICILIOS: ~~~

OCUPACION: docentes de Secundaria

49715 FIRMA: DANIEL ACOSTA WILSON

1.- BELLAGAMBA PAIVA, Miguel Lafayette

C.I. 30.862

C.C. JBD 2742

FEC.NAC.:9/1/935

DOM: Uruguay 1795 (Salto)

2.- CACERES AZURICA, Celides Margarita

C.I. 20.307

C.C. LAA 15.078

Fec.Nac.: 3/2/937

DOM: Ituzaingó s/Nº (Fray Bentos)

3.- CARAM CARAM, Maria Elena

C.I. 2.857.732-6

C.C. EAA 16.974

FEC.NAC.:29/9/928

DOM: Orosman de los Santos 9 (Rocha)

4.- DE LEON MENDIGUIBEL de LAGROTTA, Esther Lila

C.I. 409.531-8

C.C. AZA 9065

Fec.Nac.: 4/11/922

DOM: Cooper 2127 (Mdeo)

5.- FERNANDEZ ALONZO, Juana Patricia

C.I. 749.868

C.C. BDA 22.728

Fec.Nac.:30/5/936

DOM: Cno. Maldonado 4912 bis ap.101 (Mdeo)

6.-GARCIA MOREIRA, Washington Alberto

C.I. 1.116.159-2

C.C. CIA 10.433

Fec.Nac.:3/10/946

DOM: José Batlle y Ordoñez s/Nº (San Ramon)

7.- LOPPACHER BERROA de SANCHEZ, Rita Celia

C.I. 607.862-3

C.C. BAB 11.194

Fec.Nac.: 1/11/931

DOM: Luis Lamas 3383 (Mdeo.)

8.- MONDON LONG de VINCON, Lucila Beatriz

C.I. 20.003

C.C. NGB 2870

Fec.Nac.: 12/11/925

DOM: Atala T.de Mendivil s/Nº (Ombues de Lavalle)

49716

9.- OLIVER AROSTEGUI, Jose Pedro

C.I. 2.597.865-4

C.C. LBD 6307

Fec.Nac.: 30/10/918

DOM: Las Piedras 1833 (Young)

SID } S/A
DII }

10.- PAGANI ARISTEGUI de MAGNANO,Susana Alicia

C.I. 640.988°

C.C. ACB 7014

Fec.Nac.: 8/3/933

DOM: Millan 2917 (Mdeo)

SID = c/a
DII = S/A

11.- PEREYRA GANACHIPI,Tabaré Uruguay

C.I. 49.999

C.C. QCA 9031

FEC.NAC.: 11/6/949

DOM: 20 de setiembre 821 (carandi del Yi)

SID = c/a
DII = S/A

12.- REY NEBRIL de RODRIGUEZ DE ALMEIDA, Alicia Teresita

C.I. 971.648

C.C. ~~XXXXXXXXXX~~ BNA 22.536

Fec.Nac.: 15/10/943

DOM: Cuaró 3352 (Mdeo.)

13.- RODAO MAZZEO de RIGOLI,Electra Susana

C.I. 69.058

C.C. BJA 11.484

FEc.Nac.: 10/1/933

DOM: Garibaldi 2387 ap. 204 (Mdeo)

SID } S/A
DII }

1.- ANDREOFF ATANASCO, Argentina Elena
C.I. 430.899
C.C. BSA 7015
FEC.NAC.: 23/4/923
DOM: Minas 1403 ap. 202 (Mdeo.)

2.- BENITEZ PADILLA de ESPINOSA, Delis Susana
C.I. 1.566.970
C.C. DBA 8098
Fec.Nac.: ~~XX~~ 13/5/926
DOM: Gral. Flores 2397 (Mdeo)

3.- CAL ESTEFAN de SOMMA, Maria Aurora
C.I. 1.395.748
C.C. SAA 16.632
FEC.NAC.:2/12/34
DOM: Martin C. Martinez 1573 ap. 1002 (Mdeo)

SID } S/A
DII }

4.- CASTRO OYOLA, Alberto
C.I. 746.990
C.C. AXA 12.342
Fec.Nac.; 18/8/37
DOM: Valdense 3542 (Mdeo)

SID - C/A
DII - C/A

5.- CAWEN PRIETO, Reina Ilda
C.I. 9260
C.C. RAB 4510
FEc.Nac.: 11/6/919
DOM: Juan Bautista de Leon 542 (Durazno)

6.- COSTA LEIRANA, Norma Shirley
C.I. 25.043
C.C. ANB 10.136
Fec.Nac.: 23/9/38
DOM: Ellauri 881 ap. 801 (Mdeo)

SID } S/A
DII }

7.- CURBELO GALLETO, Osvaldo Jose
C.I. 10.511
C.C. AUB 5226
Fec.Nac.: 12/9/37
DOM: Trento 3034 (Mdeo)

SID - C/A
DII - C/A

8.- FERNANDEZ PEREIRAS de BARGNO, Cristina Teresita
C.I. 17.810
C.C. AMB 6594
FEc.Nac.:21/2/38
DOM: Magallanes 1617 ap. 4 (Mdeo)

SID } S/A
DII }

49718

9

9.- CASCUE PASTORINI, Hepolano Nicomedes
C.I. 660.731
C.C. AJA 4811
Fec.Nac.: 18/12/932
DOM: Venezuela 1375 ap. 406 (Mdeo)

10.- PERCIBAL GRATWOHL de SAPORITI, Marta
C.I. 583.110
C.C. AQA 5947
Fec.Nac. 2/6/930
DOM: Gaboto 919 (Mdeo)

11.- MASSARONI LUSBY, Marta
C.I. 807.787
C.C. BJB 9195
Fec.Nac.: 15/11/38
DOM: Juan P. Laguna 3387

12.- MORENO, Hebert Edgar
C.I. 2.818.784-6
C.C. GBA 4124
FEc.Nac.: 14/10/942
DOM: Dario Silva 562 (Melo)

13.- MURGUIA HERNANDEZ de WELTERS,Leonor Celina
C.I. 577.566
C.C. AVB 2773
Fec.Nac.: 22/11/931
DOM: Santiago Gadea 3583 Mdeo.)

14.- TIRIBOCCHI MINEAU de EVIA, Maria Julieta
C.I. 808.502
C.C. AZA 17.563
FEc.Nac.: 3/9/939
DOM: Capitan Videla 2990 (Mdeo)

15.-TREJO VAZQUEZ, Juan Manuel
C.I. 2.756.609-9
C.C. CBA 13.555
Fec.Nac.: 12/10/44
DOM: Washington Beltran 76 (Santa Lucia)

S1D S/A
D11

S1D S/A
D11

S1D
D11 S/A

POLICIA DE MONTEVIDEO
DIRECCION DE INFORMA-
CION E INTELIGENCIA.-
= DEPARTAMENTO 9.3 =

POLICIA DE MONTEVIDEO - DIRECCION DE INFORMACION E INTELIGENCIA - DPTO. 3

M E M O R A N D U M No.4484/983/GPC/hhf.-

REFERENCIAS: Solicitud No.267 del ES.MA.CO.

DESTINO: Dpto.C-2 del ES.MA.CO.-

1)REFERENTE: CASTRO OYOLA: Alberto.-
REGISTRAMOS: **CASTRO OYOLA: Alberto.-**
OCUPACION: Profesor.-
DEMAS DATOS: No se registran.-
ANOTACIONES: "EL Popular" del 2/9/64,firmante de una nómina de/ prestigiosos intelectuales,contra la resolución de la O.E.A.,por la ruptura de las relaciones con Cuba.-Integra nómina de docentes,dada a publicidad el 28/6/68,por la Federación de Docentes Universitarios del Uruguay,que suscriben un COMPROMISO en el que rechazan y se comprometen a resistir todo tipo de intervención del P.E. en la Universidad de la/ República.-

2)REFERENTE: CURBELO GALLETO: Osvaldo José.-
REGISTRAMOS: **CURBELO: Osvaldo.-**
DOCUMENTOS: No se registran.-
DOMICILIO: San Martín 5665 ap.7 en 1963.-
OCUPACION: Albañil.-
DATOS PERS: No se registran.-
ANOTACIONES: Afiliado s/n al P.C.,desde el 25/6/63,figura como/ Secretario de Prensa y Propaganda y en el Censo Gral. de Cuadros,según material incautado por COOA en la "Operación Morgan".-

N O T A: 1)- Se deja constancia de que pese a la similitud del nombre,puede no ser la misma persona solicitada.-

2)- Referente a las demás personas mencionadas en nota adjunta,no registramos anotaciones en los fecheros de esta Agencia.-

Montevideo, 22 de Noviembre de 1983.-

El Jefe del Dpto. 3
Carlos M. de los Santos Fernández
COMISARIO
49720

CONFIDENCIAL
ESTA INFORMACION ES ABSOLUTAMENTE RESERVADA, PARA USO EXCLUSIVO DE LA AUTORIDAD QUE LA SOLICITA Y NO PUEDE DARSE VISTA A LA PARTE INTERESADA.

UNIVERSIDAD DE LA REPUBLICA

FACULTAD DE DERECHO Y CIENCIAS SOCIALES

PROPUESTA DE DESIGNACION

D11 - C/A
31D - C/A

APELLIDOS 1º y 2º ALONZO LANNE

NOMBRE COMPLETO Walter

CEDULA DE IDENTIDAD Nº 2.776.895-0 DEPTO Montevideo

CREDENCIAL CIVICA SERIE B A A Nº 28.294 DEPTO Montevideo

FECHA DE NACIMIENTO 6/I/25 LUGAR Durazno

PROFESION Abogado

DOMICILIO ACTUAL 14 de julio 1341/102

DOMICILIO ANTERIOR Agustín Urtubey 1329

DENOMINACION DEL CARGO Aspirante en Derecho Romano

OCUPACION ACTUAL Ejercicio Libre// Abogado Confederación de las Clases Pasivas.

OCUPACION ANTERIOR Taquígrafo.

TELEFONOS DOMICILIO 79.23.93 ESTUDIO 40.00.77 EMPLEO

OPINION DEL JERARCA Y NECESIDAD DE SU CONTRATACION

Montevideo, 30 de mayo de 1983.

49721

UNIVERSIDAD DE LA REPUBLICA

FACULTAD DE DERECHO Y CIENCIAS SOCIALES

PROPUESTA DE DESIGNACION

SID ? S/A
DII ∫

APELLIDOS 1º y 2º ARRIGHI BUSTAMANTE

NOMBRE COMPLETO ...Paul Fabien.....

CEDULA DE IDENTIDAD Nº .1.267.537-6.....DEPTO..Montevideo.....

CREDENCIAL CIVICA SERIE ..A.Z.B....Nº ..9108.....DEPTO..Montevideo..

FECHA DE NACIMIENTO ...6/10/56..... LUGAR ..Montevideo.....

PROFESION .....Abogado.....

DOMICILIO ACTUAL Alejandro Chucarro..1004/303.....

DOMICILIO ANTERIOR...".....".....".....

DENOMINACION DEL CARGO Aspirante en Derecho Internacional Privado

OCUPACION ACTUAL Ejercicio Libre // Abogado en el M.T.O.P.....

OCUPACION ANTERIOR .....

TELEFONOS DOMICILIO .79.31.78...ESTUDIO .90.07.40...EMPLEO.....

OPINION DEL JERARCA Y NECESIDAD DE SU CONTRATACION.....

.....

.....

Montevideo, .18... de ..Mayo..... de 1983 .

49722

UNIVERSIDAD DE LA REPUBLICA

FACULTAD DE DERECHO Y CIENCIAS SOCIALES

PROSECRETARIA DE LA FACULTAD

SID } S/4
DII }

APELLIDO 1º y 2º BALIÑO COTELO

NOMBRE COMPLETO Julio César

CEDULA DE IDENTIDAD Nº 961.761-0 DEPTO. Montevideo.

CREDENCIAL CIVICA SERIE A X B Nº 22.297 DEPTO. Montevideo

FECHA DE NACIMIENTO 13/2/43 LUGAR Montevideo.

PROFESION Abogado.

DOMICILIO ACTUAL Ceballotí 1744/604

DOMICILIO ANTERIOR Juan Benito Blanco 664/201

DENOMINACION DEL CARGO Aspirante en Técnica Forense.

OCUPACION ACTUAL Ejercicio Libre de la Profesión.

OCUPACION ANTERIOR Procurador // Empleado de estudio.

TELEFONO DOMICILIO 49.44.96 CELULAR ---------- EMPLEO.....

CONCEPTO DEL CARGO Y NECESIDAD DE SU CONTRATACION.....

.....

.....

.....

Montevideo, 13 de mayo de 1983.

80095

49723

UNIVERSIDAD DE LA REPUBLICA

FACULTAD DE DERECHO Y CIENCIAS SOCIALES

PROPUESTA DE DESIGNACION

SID 7 S/A
DII

APELLIDOS 1º y 2º BARCELONA CAMPELO

NOMBRE COMPLETO Graciela Teresa

CEDULA DE IDENTIDAD Nº 1.149.395 DEPTO. Montevideo

CREDENCIAL CIVICA SERIE B C A Nº 46.653 DEPTO. Montevideo

FECHA DE NACIMIENTO 15/10/48 LUGAR Montevideo

PROFESION Abogada

DOMICILIO ACTUAL Rivera 5238

DOMICILIO ANTERIOR " "

DENOMINACION DEL CARGO Aspirante de Derecho Procesal

OCUPACION ACTUAL Juez Letrado Suplente

OCUPACION ANTERIOR

TELEFONOS DOMICILIO 59.27.25 ESTUDIO 90.10.41 al 43 EMPLEO

OPINION DEL JERARCA Y NECESIDAD DE SU CONTRATACION

Montevideo, 18 de mayo de 1983.

8000616

49724

UNIVERSIDAD DE LA REPUBLICA

FACULTAD DE DERECHO Y CIENCIAS SOCIALES

PROPUESTA DE DESIGNACION

SID - C/A
DII - S/A

NOMBRES 1º y 2º ..... BARREIRO GOUGEON .....

APELLIDO COMPLETO ..... ENRIQUE .....

CEDULA DE IDENTIDAD Nº ..... 1.625.716 ..... DEPTO. Mont. .....

CREDENCIAL CIVICA SERIE ..... B Z A ..... Nº ..... 20494 ..... DEPTO. Mont. .....

FECHA DE NACIMIENTO ..... 11.12.44 ..... LUGAR Mont. .....

PROFESION ABOGADO .....

DOMICILIO ACTUAL TOMAS GOMEZ 3791 .....

DOMICILIO ANTERIOR ESPINILLO 1474// ManuelHAedo 2961/8 .....

DENOMINACION DEL CARGO Aspirante en Derecho Comercial. .....

OCUPACION ACTUAL Ejercicio Libre// Prof. Titulado en E. Secundaria (4º Gr.)
Func. de D. Planeamiento de Secundaria .....

OCUPACION ANTERIOR Profesor de Introducción al Derecho. .....
Adcripto.

DATOS DOMICILIO 81.33.39 ..... ESTUDIO 81 33 39 ..... TELEFONO 98 35 54 int. 99

ANTIGÜEDAD EN LA REPARTICION Y NECESIDAD DE SU CONTRATACION.....

.....

.....

Montevideo, ..16.. de ...junio..... de 1983.

226647

49725

UNIVERSIDAD DE LA REPUBLICA

FACULTAD DE DERECHO Y CIENCIAS SOCIALES

PROPUESTA DE DESIGNACION

SID 3/4
DII 5

APELLIDOS 1º y 2º BAGSO MILANO

NOMBRE COMPLETO Célida Lidia

CEDULA DE IDENTIDAD Nº 560.734-0 DEPTO. Montevideo

CREDENCIAL CIVICA SERIE A X A Nº 85.737 DEPTO. Montevideo

FECHA DE NACIMIENTO 23/5/32 LUGAR Montevideo

PROFESION Abogada

DOMICILIO ACTUAL Williman 582

DOMICILIO ANTERIOR " "

DENOMINACION DEL CARGO Aspirante en Derecho Penal

OCUPACION ACTUAL Fiscal de Crimen

OCUPACION ANTERIOR

TELEFONOS DOMICILIO 70.06.39 ESTUDIO 95.45.67 EMPLEO

OPINION DEL JERARCA Y NECESIDAD DE SU CONTRATACION

Montevideo, 18 de mayo de 1993 .

~~000848~~

49726

UNIVERSIDAD DE LA REPUBLICA

FACULTAD DE DERECHO Y CIENCIAS SOCIALES

PROPUESTA DE DESIGNACION

SID? S/A
DII S

APELLIDOS 1º y 2º ...BATISTA.RIBEIRO.....

NOMBRE COMPLETO .....Paulo Antonio.....

CEDULA DE IDENTIDAD Nº 1.341.140-4.....DEPTO Montevideo.....

CREDENCIAL CIVICA SERIE .A.X.A.....Nº .20.142.....DEPTO Montevideo.....

FECHA DE NACIMIENTO .....11/4/56..... LUGAR .Montevideo.....

PROFESION .....Traductor.....

DOMICILIO ACTUAL Juan Benito Blanco...1053/403.....

DOMICILIO ANTERIOR Br. España 2954/102.....

DENOMINACION DEL CARGO Aspirante en Portugués.....

OCUPACION ACTUAL Aux.Téc. del Dpto.Comercial de la Embajada del Brasil

OCUPACION ANTERIOR Docente en Portugués.....

TELEFONOS DOMICILIO .77.16.94.....ESTUDIO .78.27.00.....EMPLEO.79.68.21 al 23

OPINION DEL JERARCA Y NECESIDAD DE SU CONTRATACION.....

.....

.....

Montevideo, ..20.... de .....mayo..... de 1983 .

~~48638~~

49727

UNIVERSIDAD DE LA REPUBLICA

FACULTAD DE DERECHO Y CIENCIAS SOCIALES

PROPUESTA DE DESIGNACION

SID } S/A
DII }

APELLIDOS 1º y 2º BELLO FABRA

NOMBRE COMPLETO Susana

C.I. Nº 1.254.259-6 DEPTO. Montevideo

CED. ESPECIAL CIVICA SERIE B D A Nº 46.558 DEPTO. Montevideo

FECHA DE NACIMIENTO 3/11/49 LUGAR Montevideo

PROFESION Abogada.

DOMICILIO ACTUAL Antonio Machado 1971/107

DOMICILIO ANTERIOR Jorge Pacheco 3936 // Monte Caseros 2731/8

DENOMINACION DEL CARGO Aspirante en Derecho Administrativo.

OCUPACION ACTUAL Ad. en Universidad // Ejercicio Libre de la Profesión.
1976

OCUPACION ANTERIOR Estudiante.

FECHA DE DOMICILIO ---------- ESTUDIO 40.11.46 EGRESO 4.58.03

GRADO DEL CARGO Y NECESIDAD DE SU CONTRATACION.....

.....

.....

.....

Montevideo, 11 de mayo de 1983.

#30682

49728

UNIVERSIDAD DE LA REPUBLICA

FACULTAD DE DERECHO Y CIENCIAS SOCIALES

PROPUESTA DE DESIGNACION

SID
DII } S/A

GRADOS 1º y 2º BENTOS ABAP

NOMBRE COMPLETO María Esperanza

CEDULA DE IDENTIDAD Nº 1.209.917 DEPTO Montevideo

CREDENCIAL CIVICA SERIE A U A Nº 11.722 DEPTO Montevideo

FECHA DE NACIMIENTO 16/5/49 LUGAR Montevideo

PROFESION Abogada

DOMICILIO ACTUAL Asamblea 4337/2

DOMICILIO ANTERIOR Lucas Piriz 2485

DENOMINACION DEL CARGO Aspirante en Derecho Civil I

OCUPACION ACTUAL Defensora de Oficio Civil

OCUPACION ANTERIOR

TELEFONOS DOMICILIO ESTUDIO EMPLEO. 90.31.38
91.56.95

OPINION DEL JERARCA Y NECESIDAD DE SU CONTRATACION

Montevideo, 18 de mayo de 1983 .

80852

49729

UNIVERSIDAD DE LA REPUBLICA

FACULTAD DE DERECHO Y CIENCIAS SOCIALES

PROPUESTA DE DESIGNACION

SID 75/A
D11 5/A

APELLIDOS 1º y 2º BLANCO FEIJOO

NOMBRE COMPLETO Ma. del Carmen

CEDULA DE IDENTIDAD Nº 1.219.026 DEPTO Montevideo

CREDENCIAL CIVICA SERIE A Z A Nº ..... DEPTO .....

FECHA DE NACIMIENTO 22/I/51 LUGAR Montevideo

PROFESION Abogada

DOMICILIO ACTUAL Av. Cataluña 3149

DOMICILIO ANTERIOR " "

DENOMINACION DEL CARGO Aspirante en Derecho Financiero

OCUPACION ACTUAL Ejercicio Libre

OCUPACION ANTERIOR Estudiante

TELEFONOS DOMICILIO 81.23.30 ESTUDIO 91.16.02 EMPLEO -------

OPINION DEL JERARCA Y NECESIDAD DE SU CONTRATACION.....

.....

.....

Montevideo, 19 de mayo de 1983.

43730

UNIVERSIDAD DE LA REPUBLICA

FACULTAD DE DERECHO Y CIENCIAS SOCIALES

PROPUESTA DE DESIGNACION

SID 75/A
D11 5

APELLIDOS 1º y 2º BLECHMAN GALUN

NOMBRE COMPLETO Sara

CEDULA DE IDENTIDAD Nº 1.171.005 DEPTO. Montevideo

CREDENCIAL CIVICA SERIE A X A Nº 17.500 DEPTO. Montevideo

FECHA DE NACIMIENTO 29/5/49 LUGAR Montevideo

PROFESION Abogada - Escribana

DOMICILIO ACTUAL Adolfo Berro 1033

DOMICILIO ANTERIOR Islas Canarias 4235

DENOMINACION DEL CARGO Aspirante en Filosofía del Derecho

OCUPACION ACTUAL Ejercicio libre de la Profesión

OCUPACION ANTERIOR .....

TELEFONOS DOMICILIO 39.04.70 ESTUDIO ..... EMPLEO .....

OPINION DEL JERARCA Y NECESIDAD DE SU CONTRATACION.....

.....

.....

Montevideo, 18 de mayo de 1983 .

43731

UNIVERSIDAD DE LA REPUBLICA

FACULTAD DE DERECHO Y CIENCIAS SOCIALES

PROPUESTA DE DESIGNACION

S(D)S/A
DIIS

APELLIDOS 1º y 2º ..BOLSI DIONI.....

NOMBRE COMPLETO ...Angela Yolanda.....

CEDULA DE IDENTIDAD Nº .437.486-9.....DEPTO..Montevideo.....

CREDENCIAL CIVICA SERIE ..B C A.....Nº .19.405.....DEPTO.Montevideo.....

FECHA DE NACIMIENTO 17/9/29 ..... LUGAR Montevideo .....

PROFESION Escribana .....

DOMICILIO ACTUAL ...C. del Uruguay 1510 (P.B.).....

DOMICILIO ANTERIOR..." " " "

DENOMINACION DEL CARGO Aspirante en Técnica Notarial .....

OCUPACION ACTUAL Ejercicio Libre de la Profesión. .....

OCUPACION ANTERIOR .Estudiante.....

TELEFONOS DOMICILIO .59.28.43.....ESTUDIO .98.34.16.....EMPLEO.------

OPINION DEL JERARCA Y NECESIDAD DE SU CONTRATACION.....

.....

.....

Montevideo, ..12... de .....mayo..... de 198 3 .

49656

49732

UNIVERSIDAD DE LA REPUBLICA

FACULTAD DE DERECHO Y CIENCIAS SOCIALES

PROPUESTA DE DESIGNACION

SID 5/A
DII

APELLIDOS 1º y 2º BONAVITA PAEZ

NOMBRE COMPLETO Carlos

CEDULA DE IDENTIDAD Nº 544.841 DEPTO Montevideo

CREDENCIAL CIVICA SERIE B B A Nº 13.233 DEPTO Montevideo

FECHA DE NACIMIENTO 8/9/27 LUGAR Montevideo

PROFESION Abogado

DOMICILIO ACTUAL Cnel. Latorre 1526/8

DOMICILIO ANTERIOR San José 1179/9

DENOMINACION DEL CARGO Aspirante en Derecho Romano

OCUPACION ACTUAL Abogado de ANCAP // Ejercicio Libre

OCUPACION ANTERIOR Procurador

TELEFONOS DOMICILIO 91.65.27 ESTUDIO 91.65.27 EMPLEO 98.95.04 int.4

OPINION DEL JERARCA Y NECESIDAD DE SU CONTRATACION.....

.....

.....

Montevideo, 24 de mayo de 1983 .

49733

UNIVERSIDAD DE LA REPUBLICA

FACULTAD DE DERECHO Y CIENCIAS SOCIALES

PROPUESTA DE DESIGNACION

SID/S/A
DII/S/A

APELLIDOS 1º y 2º ..... BOTALI RIVERA .....

NOMBRE COMPLETO ..... HEBER .....

CEDULA DE IDENTIDAD Nº 1. 241. 713 - 4 DEPTO. Mont.

CREDENCIAL CIVICA SERIE B Z B Nº 44. 446 DEPTO. Mont.

FECHA DE NACIMIENTO 29.9.57 LUGAR Mont.

PROFESION ABOGADO ES

DOMICILIO ACTUAL Osbaldo Rodríguez 4522 esq. Cnel. Raíz

DOMICILIO ANTERIOR " " "

DENOMINACION DEL CARGO Aspirante en D. Penal

OCUPACION ACTUAL Func. de D.G.S.S. // Ejercicio Libre de la Prof.

OCUPACION ANTERIOR "" " ""

TELEFONOS DOMICILIO 30.03.16 ESTUDIO 91.53.40 EMPLEO 90.55.51

OPINION DEL JERARCA Y NECESIDAD DE SU CONTRATACION.....

.....

.....

Montevideo, 1 de junio de 1983.

030254

49734

UNIVERSIDAD DE LA REPUBLICA

FACULTAD DE DERECHO Y CIENCIAS SOCIALES

PROPUESTA DE DESIGNACION

SID- E/A
DII- S/A

APELLIDOS 1º y 2º ..... S/A BUONOMO BASILE

NOMBRE COMPLETO ..... DANTE GENNARO

CEDULA DE IDENTIDAD Nº 1.113. 392 DEPTO. Mont.

CREDENCIAL CIVICA SERIE B C A Nº 47.17.5 DEPTO. Mont.

FECHA DE NACIMIENTO 19.9.49 LUGAR Mont.

PROFESION ABOGADO ESCRIBANO

DOMICILIO ACTUAL Juan Paullier 1284

DOMICILIO ANTERIOR Nancy 4177/ 1 y Av. Italia 3541

DENOMINACION DEL CARGO Aspirante D. Int, Público

OCUPACION ACTUAL Ejercicio Libre // M.T.O.P encargado Escribanía

OCUPACION ANTERIOR .....

TELEFONOS DOMICILIO ..... ESTUDIO 91.41.49 / 91.04.44 EMPLEO.....

OPINION DEL JERARCA Y NECESIDAD DE SU CONTRATACION.....

.....

.....

Montevideo, 31 de mayo de 1983.

49735

UNIVERSIDAD DE LA REPUBLICA

FACULTAD DE DERECHO Y CIENCIAS SOCIALES

PROPUESTA DE DESIGNACION

31D- c/A
D11- S/A

APELLIDOS 1º y 2º S/A BURGOS MANGARELLI

NOMBRE COMPLETO Daniel Aníbal.

CEDULA DE IDENTIDAD Nº 1.166.606 DEPTO. Montevideo

CREDENCIAL CIVICA SERIE B C A Nº 51.923 DEPTO. Montevideo

FECHA DE NACIMIENTO 13/9/53 LUGAR Montevideo

PROFESION Abogado - Escribano

DOMICILIO ACTUAL Dr. Decroly 5080/84

DOMICILIO ANTERIOR " "

DESIGNACION DEL CARGO Aspirante en Técnica Forense,

OCUPACION ACTUAL Procurador Oficina Jurídica de O.S.E.// Ejercicio Libre de la profesión.

OCUPACION ANTERIOR Adscripto en Enseñanza Secundaria.

TELEFONO DOMICILIO 59.10.83 ESTUDIO 90.50.07 / 98.57.67 EMPLEO [illegible]/59 int. [illegible]/79 479. ilegible

OPINION DEL JERARCA Y NECESIDAD DE SU CONTRATACION ......

......

......

Montevideo, 12 de mayo de 1983.

[tachado] 820659

49736

UNIVERSIDAD DE LA REPUBLICA

FACULTAD DE DERECHO Y CIENCIAS SOCIALES

PROPUESTA DE DESIGNACION

SID 7 S/A
D 11 S/A

S/A

GRADOS 1º y 2º .CABRERA CERVINI.....

NOMBRE COMPLETO ...José Luis.....

CEDULA DE IDENTIDAD Nº .1.240.476-9.....DEPTO.Montevideo.....

CREDENCIAL CIVICA SERIE ..B.L.B....Nº .....DEPTO.Montevideo...

FECHA DE NACIMIENTO .3/5/56..... LUGAR .Montevideo.....

PROFESION .....Abogado.....

DOMICILIO ACTUAL .Leyenda Patria 2892/7.....

DOMICILIO ANTERIOR.....L.A. Herrera 2860.....

DENOMINACION DEL CARGO .Aspirante en Derecho Civil III.....

OCUPACION ACTUAL .....Ejercicio Libre de la Profesión.....

OCUPACION ANTERIOR .....

TELEFONOS DOMICILIO .70.41.22....ESTUDIO .95.33.54....EMPLEO.....

EXPOSICION DEL JERARCA Y NECESIDAD DE SU CONTRATACION.....

.....

.....

.....

Montevideo, .18... de ..mayo..... de 1983 .

49737

UNIVERSIDAD DE LA REPUBLICA

FACULTAD DE DERECHO Y CIENCIAS SOCIALES

PROPUESTA DE DESIGNACION

D11 - e/A
S1D - S/A

APELLIDOS 1º y 2º CALLERIZA PAEZ

NOMBRE COMPLETO JOSE CARLOS

CEDULA DE IDENTIDAD Nº 521.816 DEPTO. Mont.

CREDENCIAL CIVICA SERIE A L B Nº 4342 DEPTO. Mont.

FECHA DE NACIMIENTO 15.9.23 LUGAR Mont.

PROFESION ABOGADO

DOMICILIO ACTUAL Magallanes 1436 / 12

DOMICILIO ANTERIOR " "

DENOMINACION DEL CARGO Aspirante en Téc. Forense I

OCUPACION ACTUAL Secretario Letrado del Tribunal de lo Contencioso Administrativo

OCUPACION ANTERIOR Funcionario " " " " "

TELEFONOS DOMICILIO 49.80.87 ESTUDIO ---------- EMPLEO 91.1138

OPINION DEL JERARCA Y NECESIDAD DE SU CONTRATACION.....

.....

.....

Montevideo, 15 de junio de 1983.

49738

UNIVERSIDAD DE LA REPUBLICA

FACULTAD DE DERECHO Y CIENCIAS SOCIALES

PROPUESTA DE DESIGNACION

SID ? S/A
DII S S/A

CARGOS 1º y 2º .../ CAMEJO MENDOZA.....

NOMBRE COMPLETO .../ Lucía Teresita.....

CEDULA DE IDENTIDAD NO .1.377.615.....DEPTO..Montevideo.....

CREDENCIAL CIVICA SERIE .B.C.A.....Nº .61.778.....DEPTO...Montevideo

FECHA DE NACIMIENTO ....4/6/55..... LUGAR Montevideo.....

PROFESION Escribana.....

DOMICILIO ACTUAL José Ellauri 810.....

DOMICILIO ANTERIOR..Limburgo 1459.....

DENOMINACION DEL CARGO .Aspirante en Derecho Civil 2o.....

OCUPACION ACTUAL ..SEPLACODI (Div. Jurídica) // Ejercicio Libre.....

OCUPACION ANTERIOR SEPLACODI.....

TELEFONOS DOMICILIO .70.72.51....ESTUDIO 90.19.58....EMPLEO..98.35.32 int.68

OPINION DEL JERARCA Y NECESIDAD DE SU CONTRATACION.....

.....

.....

Montevideo, .30... de .mayo..... de 1983 .

49739

UNIVERSIDAD DE LA REPUBLICA

FACULTAD DE DERECHO Y CIENCIAS SOCIALES

PROPUESTA DE DESIGNACION

81D75/A
D115/A

...DE BILDOS 1º y 2º | CANTON POMBO.....

NOMBRE COMPLETO ...Marcelo.....

CEDULA DE IDENTIDAD Nº ...1.166.188..... DEPTO. Montevideo.....

CREDENCIAL CIVICA SERIE ...A U B.....Nº ...5617.....DEPTO. Montevideo...

FECHA DE NACIMIENTO ...4/4/55..... LUGAR Montevideo.....

PROFESION ...Abogado.....

DOMICILIO ACTUAL ...Gregorio Suárez 2723/602.....

DOMICILIO ANTERIOR...Br. Artigas 651.....

DENOMINACION DEL CARGO ...Aspirante en Filosofía del Derecho.....

OCUPACION ACTUAL ...Ejercicio Libre de la Profesión.....

OCUPACION ANTERIOR ...Docente.....

TELEFONO DOMICILIO .....ESTUDIO ...91.75.72.....FALLO.....

OPINION DEL JERARCA Y NECESIDAD DE SU CONTRATACION.....

.....

.....

Montevideo, 17.... de ...mayo..... de 1983 .

49740

UNIVERSIDAD DE LA REPUBLICA

FACULTAD DE DERECHO Y CIENCIAS SOCIALES

PROPUESTA DE DESIGNACION

SID } S/A
DII }

APELLIDOS 1º y 2º CAPUTO MACHADO

NOMBRE COMPLETO Alfredo Juan Carlos

CEDULA DE IDENTIDAD Nº 1.115.426 DEPTO. Montevideo

CREDENCIAL CIVICA SERIE A Z A Nº 20.939 DEPTO. Montevideo

FECHA DE NACIMIENTO 8/2/47 LUGAR Montevideo

PROFESION Abogado

DOMICILIO ACTUAL Bolivia 1803

DOMICILIO ANTERIOR Belastiquí 1599 (desde el 75) Pereira de la Luz 1232/3

DENOMINACION DEL CARGO Aspirante en Derecho Agrario

OCUPACION ACTUAL Ejercicio Libre // C I D A . Investigación y Difusión Aeronaútico Espacial.

OCUPACION ANTERIOR Profesor

TELEFONOS DOMICILIO ..... ESTUDIO ..... EMPLEO 98.16.27

OPINION DEL JERARCA Y NECESIDAD DE SU CONTRATACION.....

.....

.....

Montevideo, 13 de mayo de 1983 .

43741

UNIVERSIDAD DE LA REPUBLICA

FACULTAD DE DERECHO Y CIENCIAS SOCIALES

PROPUESTA DE DESIGNACION

SID 5/A
DII 5

APELLIDOS 1º y 2º CASARETTO QUINTELA

NOMBRE COMPLETO Alba Gloria

CEDULA DE IDENTIDAD Nº 1.525.655 DEPTO. Montevideo

CREDENCIAL CIVICA SERIE B.O.B. Nº 14.880 DEPTO. Montevideo

FECHA DE NACIMIENTO 6/12/58 LUGAR Montevideo

PROFESION Escribana

DOMICILIO ACTUAL Buschental 3411

DOMICILIO ANTERIOR " "

DENOMINACION DEL CARGO Aspirante en Derecho Civil II

OCUPACION ACTUAL Ejercicio Libre

OCUPACION ANTERIOR .....

TELEFONOS DOMICILIO 38.29.35 ESTUDIO ..... FINLEO.....

OPINION DEL JEFARCA Y NECESIDAD DE SU CONTRATACION.....

.....

.....

Montevideo, 18 de Mayo de 1983.

220685

49742

UNIVERSIDAD DE LA REPUBLICA

FACULTAD DE DERECHO Y CIENCIAS SOCIALES

PROPUESTA DE DESIGNACION

SID) S/A
DII)

APELLIDOS 1º y 2º ..... CERVINI SANCHEZ .....

NOMBRE COMPLETO ..... RAUL JULIO .....

CEDULA DE IDENTIDAD Nº 1.046.030 -5 DEPTO. Mont.

CREDENCIAL CIVICA SERIE B L B Nº 20.075 DEPTO. Mont.

FECHA DE NACIMIENTO 25.6.45 LUGAR Mont.

PROFESION ABOGADO

DOMICILIO ACTUAL Luis Lamas 3287

DOMICILIO ANTERIOR CHUCARRO 1511 / 301

DENOMINACION DEL CARGO Aspirante en D. Penal

OCUPACION ACTUAL Defensoría de Oficio (Proc) // Ejercicio Libre

OCUPACION ANTERIOR Func. Judicial

TELEFONOS DOMICILIO 79 40 92 ESTUDIO 98. 90.23 EMPLEO 95 13 34

OPINION DEL JERARCA Y NECESIDAD DE SU CONTRATACION.....

.....

.....

Montevideo, 1 de junio de 1983.

330867

49743

UNIVERSIDAD DE LA REPUBLICA

FACULTAD DE DERECHO Y CIENCIAS SOCIALES

PROPUESTA DE DESIGNACION

SID } S/A
DII }

APELLIDOS 1º y 2º .... COLOMBINO HAREAU .....

NOMBRE COMPLETO .... MARIA LUCIA .....

CEDULA DE IDENTIDAD Nº 1.166.099 DEPTO. Mont.

CREDENCIAL CIVICA SERIE A X B Nº 16.664 DEPTO. Mont.

FECHA DE NACIMIENTO 2.2.54 LUGAR Mont.

PROFESION ABOGADA

DOMICILIO ACTUAL Achiras 1376/801

DOMICILIO ANTERIOR Ellauri 768/702

DENOMINACION DEL CARGO Aspirante en D. comercial

OCUPACION ACTUAL Defensora de Oficio // Ejercicio Libre

OCUPACION ANTERIOR Secretaria

TELEFONOS DOMICILIO ---------- ESTUDIO 910806 EMPLEO 0332 Canelone 2240

OPINION DEL JERARCA Y NECESIDAD DE SU CONTRATACION.....

.....

.....

Montevideo, 12 de mayo de 1983.

820668

49744

UNIVERSIDAD DE LA REPUBLICA

FACULTAD DE DERECHO Y CIENCIAS SOCIALES

PROPUESTA DE DESIGNACION

SID
DII } S/A

NOMBRES 1º y 2º ... CORREA CALCAGNO

NOMBRE COMPLETO ... GUSTAVO JESUS

CEDULA DE IDENTIDAD Nº ... 1.263.554 ... DEPTO. Mont.

CREDENCIAL CIVICA SERIE ... A V A ... Nº ... 21.059 ... DEPTO. Mont.

FECHA DE NACIMIENTO ... 10. 7. 58 ... LUGAR ... Mont.

PROFESION ... ABOGADO

DOMICILIO ACTUAL ... Br. Artigas 1031 /801

DOMICILIO ANTERIOR ... Mercedes 1472/ 302

DENOMINACION DEL CARGO ... Aspirante en D. Administrativo

OCUPACION ACTUAL ... Abogado Asesor de la Corte Electoral// Ejercicio Libre.

OCUPACION ANTERIOR ... Estudiante

TELEFONOS DOMICILIO ... 40 26 96 ... ESTUDIO ... 49 42 38 ... EMPLEO 98 02 49

OPINION DEL JERARCA Y NECESIDAD DE SU CONTRATACION.....

.....

.....

Montevideo, ... 31 ... de ... mayo ... de 198 3 .

43745

UNIVERSIDAD DE LA REPUBLICA

FACULTAD DE DERECHO Y CIENCIAS SOCIALES

PROPUESTA DE DESIGNACION

SID } S/A
DII }

APELLIDOS 1º y 2º ... DECIA PEREZ ...

NOMBRE COMPLETO ... Ma. del Rosario. ...

CEDULA DE IDENTIDAD Nº 1.169.011-1 ... DEPTO. Montevideo ...

CREDENCIAL CIVICA SERIE A L B ... Nº 8286 ... DPTO. Montevideo ...

FECHA DE NACIMIENTO 27/8/52 ... LUGAR Montevideo ...

PROFESION ... Abogada ...

DOMICILIO ACTUAL ... Luis A. Herrera 2040. ...

DOMICILIO ANTERIOR ... " " " " ...

DENOMINACION DEL CARGO Aspirante en Derecho Administrativo. ...

OCUPACION ACTUAL Sumarios del Ministerio de Salud Pública.//Ejercicio Libre de la Profesión.

OCUPACION ANTERIOR ... Estudiante ... " " " " ...

CODIGO DEL CICLO 81.07.40. ... ESTUDIO 81.07.40. ... FINANC. 11.73.04

CAUSAS DEL CARGO Y NECESIDAD DE SU CONTRATACION ...

...

...

Montevideo, 12 ... de mayo ... de 1983.

820876/

49746

UNIVERSIDAD DE LA REPUBLICA

FACULTAD DE DERECHO Y CIENCIAS SOCIALES

PROPUESTA DE DESIGNACION

SID } S/A
DII }

APELLIDOS 1º y 2º ..... DEL' ACQUA BONOMI .....

NOMBRE COMPLETO ..... GABRIELA MARIA .....

CEDULA DE IDENTIDAD Nº ...1.374.742.....DEPTO...Mont.....

CREDENCIAL CIVICA SERIE ...B.Q.B...Nº ..14254.....DEPTO...Mont.....

FECHA DE NACIMIENTO ...4.5.75?..... LUGAR ...Mont.....

PROFESION ..... ABOGADA .....

DOMICILIO ACTUAL ...Gil 1009.....

DOMICILIO ANTERIOR...." ".....

DENOMINACION DEL CARGO ..... ASPIRANTE EN DERECHO LABORAL .....

OCUPACION ACTUAL .Abogada Asesora del Bco. Discount Banc(Latin América).....

OCUPACION ANTERIOR .Adscripta en E. Secundaria.....

TIEMPO DE DOMICILIO .39.76.36....ESTUDIOS .....PERIODO..95 05 09

OPINION DEL JERARCA Y NECESIDAD DE SU CONTRATACION.....

.....

.....

Montevideo, ...8... de ...junio..... de 198 3.

~~880672~~

49747

UNIVERSIDAD DE LA REPUBLICA

FACULTAD DE DERECHO Y CIENCIAS SOCIALES

PROPUESTA DE DESIGNACION

SID } S/A
DII }

APELLIDOS 1º y 2º DEL SIGNORE CANETO

NOMBRE COMPLETO Olga Gladys

CEDULA DE IDENTIDAD Nº 1.279.232 DEPTO. Montevideo

CREDENCIAL CIVICA SERIE B N B Nº 28.966 DEPTO. Montevideo

FECHA DE NACIMIENTO 18/8/52 LUGAR Montevideo

PROFESION Abogada

DOMICILIO ACTUAL Itacumbú 3881

DOMICILIO ANTERIOR " "

DENOMINACION DEL CARGO Aspirante en Derecho Comercial

OCUPACION ACTUAL Ejercicio Libre de la Profesión

OCUPACION ANTERIOR Prof. de Inglés en la Alinza

TELEFONOS DOMICILIO 58.24.50 ESTUDIO 90.02.29 EMPLEO

OPINION DEL JERARCA Y NECESIDAD DE SU CONTRATACION

Montevideo, 19 de Mayo de 1983.

49748

UNIVERSIDAD DE LA REPUBLICA

FACULTAD DE DERECHO Y CIENCIAS SOCIALES

PROPUESTA DE DESIGNACION

SID } S/A
D II }

APELLIDO 1º y 2º DENIS SCHIVO

NOMBRE COMPLETO Silvia Elena

C.I. DE IDENTIDAD Nº 1.210.281-2 DEPTO. Montevideo

CARNET CIVICO SERIE B C A Nº 64.393 DEPTO. Montevideo

FECHA DE NACIMIENTO 25/11/57 LUGAR Montevideo

PROFESION Escribana

DOMICILIO ACTUAL Fco. Vidal 667 Ap. 302

DOMICILIO ANTERIOR Missouri 1524

DENOMINACION DEL CARGO Aspirante en Derecho Registral.

OCUPACION ACTUAL Ejercicio Libre de la Profesión.

OCUPACION ANTERIOR Estudiante.

TEL. DE SU DOMICILIO 70.76.66 SERVICIO 70.76.66 PUBLICO

OPINION DEL SOLICITANTE Y RECEPTORIA DE SU CONTRATACION

.....

.....

Montevideo, 13 de mayo de 1983.

8306075

49749

UNIVERSIDAD DE LA REPUBLICA

FACULTAD DE DERECHO Y CIENCIAS SOCIALES

PROPUESTA DE DESIGNACION

SID } S/A
DII }

APELLIDOS 1º y 2º DE SOUZA LLOVET.....

NOMBRE COMPLETO Rosina Rita.....

CEDULA DE IDENTIDAD Nº 1.120.566.....DEPTO. Montevideo.....

CREDENCIAL CIVICA SERIE A E A.....Nº 5139.....DEPTO. Montevideo.....

FECHA DE NACIMIENTO 30/7/49..... LUGAR Montevideo.....

PROFESION Abogada.....

DOMICILIO ACTUAL Ellauri 896 Ap. 601.....

DOMICILIO ANTERIOR Rambla Rep. del Perú. 835/501.....

DENOMINACION DEL CARGO Aspirante en Derecho Civil II.....

OCUPACION ACTUAL Asesora Letrada del M. T. O. P.....

OCUPACION ANTERIOR .....

TELEFONOS DOMICILIO 70.72.20.....ESTUDIO 95.13.49...EMPLEO 98.45.30.....

OPINION DEL JERARCA Y NECESIDAD DE SU CONTRATACION.....

.....

.....

Montevideo, 18... de mayo..... de 1983 .

880876

49750

UNIVERSIDAD DE LA REPUBLICA

FACULTAD DE DERECHO Y CIENCIAS SOCIALES

PROPUESTA DE DESIGNACION

D11 - 2/A
SID - S/A

APELLIDOS 1º y 2º DIEZ DE MEDINA SUAREZ

NOMBRE COMPLETO Alvaro

CEDULA DE IDENTIDAD Nº 1.446.930-5 DEPTO. Montevideo

CREDENCIAL CIVICA SERIE A N B Nº 10.045 DEPTO. Montevideo

FECHA Y LUGAR DE NACIMIENTO 3/4/57 LUGAR La Paz (Bolivia)

PROFESION Abogado

DOMICILIO ACTUAL Mercedes 1530 Ap. 301

DOMICILIO ANTERIOR " " "

DENOMINACION DEL CARGO Aspirante en Ciencia Política.

OCUPACION ACTUAL Ejercicio Libre de la Profesión.

OCUPACION ANTERIOR Empleado.

TELEFONO DOMICILIO 40.46.43 ESTUDIO 98.11.30 FISCO.....

CONSIGNAR EL JERARCA Y LICENCIAS DE SU CONTRATACION.....

.....

.....

.....

Montevideo, 12 de mayo de 1983.

30/5/83

49751

UNIVERSIDAD DE LA REPUBLICA

FACULTAD DE DERECHO Y CIENCIAS SOCIALES

PROPUESTA DE DESIGNACION

SID 5/A
DII

APELLIDOS 1º y 2º ..... DOMENECH MARTINEZ .....

NOMBRES COMPLETO ..... CRISTINA EUGENIA .....

CEDULA DE IDENTIDAD Nº ..... 1 121. 455 ..... DEPTO. Mont. .....

CREDENCIAL CIVICA SERIE ..... A D B ..... Nº ..... 2847 ..... DEPTO. Mont. .....

FECHA DE NACIMIENTO ..... 24 11 51 ..... LUGAR ..... Mont. .....

PROFESION ..... ESCRIBANA .....

DOMICILIO ACTUAL ..... JOSE ELLAURI 754 apto. 501 .....

DOMICILIO ANTERIOR ..... " ..... " ..... " .....

DENOMINACION DEL CARGO ..... Aspirante en Téc. Notarial .....

OCUPACION ACTUAL ..... EJERCICIO LIBRE .....

OCUPACION ANTERIOR ..... Estudiante .....

TELEFONOS DOMICILIO ..... 70.52.75 ..... ESTUDIO ..... 49.16.93 ..... TRABAJO ..... 98 42 09 .....

OPINION DEL JERARCA Y NECESIDAD DE SU CONTRATACION .....

.....

.....

Montevideo, ... 12 ..... de ..... amayo ..... de 1983 .

830678

49752

UNIVERSIDAD DE LA REPUBLICA

FACULTAD DE DERECHO Y CIENCIAS SOCIALES

PROPUESTA DE DESIGNACION

SID } S/A
DII }

APELLIDOS 1º y 2º ..... DONO DURANTE

NOMBRE COMPLETO ..... LILIANA NOEMI

CEDULA DE IDENTIDAD Nº ..... 1.737.428 ..... DEPTO. Mont.

CREDENCIAL CIVICA SERIE ..... A Q A ..... Nº ..... 11.028 ..... DEPTO. Mont.

FECHA DE NACIMIENTO ..... 10.2.53 ..... LUGAR ..... Bs. As.

PROFESION ..... ABOGADO

DOMICILIO ACTUAL ..... Avda. Fco. Soca 1263 / 701

DOMICILIO ANTERIOR ..... Bolivia 56 p.2 Capital Bs.As.

DENOMINACION DEL CARGO ..... Aspirante en D. Laboral

OCUPACION ACTUAL ..... Asesora Técnica del Minisio de Trabajo

OCUPACION ANTERIOR ..... Estudiante

TELEFONOS DOMICILIO ..... 78.70.49 ..... ESTUDIO ..... ---------- ..... EMPLEO 90.77.01

OPINION DEL JERARCA Y NECESIDAD DE SU CONTRATACION .....

.....

.....

Montevideo, 11 de mayo de 1983 .

830679

49753

UNIVERSIDAD DE LA REPUBLICA

FACULTAD DE DERECHO Y CIENCIAS SOCIALES

PROPUESTA DE DESIGNACION

SID - C/A
DII - S/A

APELLIDOS 1º y 2º .... ELIZEIRE PEREZ

NOMBRE COMPLETO .... SUSANA BEATRIZ

CEDULA DE IDENTIDAD Nº ...1.271.990.....DEPTO....Mont.....

CREDENCIAL CIVICA SERIE ...A X A.....Nº ...17.033.....DEPTO....Mont.....

FECHA DE NACIMIENTO ...2.12.52..... LUGAR ....Mont.....

PROFESION ...ABOGADA.....

DOMICILIO ACTUAL ...Luis Piera 2043/101.....

DOMICILIO ANTERIOR....Ayacucho 3441.....

DENOMINACION DEL CARGO ...aspirante en D. Int. Privado.....

OCUPACION ACTUAL ...Func. de la Presidencia de la Corte Electoral.....

OCUPACION ANTERIOR ...Docente en Secundaria.....

TELEFONOS DOMICILIO ...40.17.65...ESTUDIO .-----.....EMPLEO....98/73/49

OPINION DEL JERARCA Y NECESIDAD DE SU CONTRATACION.....

.....

.....

.....

Montevideo, ..17.. de ...mayo..... de 1983 .

49754

UNIVERSIDAD DE LA REPUBLICA

FACULTAD DE DERECHO Y CIENCIAS SOCIALES

PROPUESTA DE DESIGNACION

SID
DII } S/A

NOMBRES 1º y 2º	ESTEVES LACAVA
NOMBRES COMPLETO	ALEJANDRO RAFAEL

CEDULA DE IDENTIDAD Nº ..... 53.982 ..... DEPTO ..... Canelones .....

CREDENCIAL CIVICA SERIE ..... C B A ..... Nº ..... 19.394 ..... DEPTO ..... Canelones .....

FECHA DE NACIMIENTO ..... 19.11.51 ..... LUGAR ..... Canelones (Sta. Lucia) .....

PROFESION ..... ABOGADO .....

DOMICILIO ACTUAL ..... BRASIL 93 Santa Lucia Canelones .....

DOMICILIO ANTERIOR ..... " " " .....

DESIGNACION DEL CARGO ..Aspirante..en.Ciencia.Politica.y.Financiera.

OCUPACION ACTUAL ..... ejercicio Libre de la Profesión .....

OCUPACION ANTERIOR ..... Estudiante .....

TELEFONOS DOMICILIO ..... 318 Santa Lucia ..... TELEFONICO ..... 90 43 91 ..... EMPLEO .....

OPINION DEL JEFARCA Y NECESIDAD DE SU CONTRATACION .....

.....

.....

Montevideo, ...17. de .junio..... de 1983 .

880582

49755

UNIVERSIDAD DE LA REPUBLICA

FACULTAD DE DERECHO Y CIENCIAS SOCIALES

PROMOCION DE DEDICACION

SID } S/A
DT }

APELLIDOS 1º y 2º ESTRAZULAS ZORRILLA

NOMBRE COMPLETO Hugo Jaime

CEDULA DE IDENTIDAD Nº 1.091.670-2 DEPTO. Montevideo

CREDENCIAL CIVICA SERIE A V B Nº 4509 DEPTO. Montevideo

FECHA DE NACIMIENTO 26/9/46 LUGAR Montevideo

PROFESION Abogado

DOMICILIO ACTUAL Ellauri 896/601

DOMICILIO ANTERIOR Rambla Rep. del Perú 835/501

DENOMINACION DEL CARGO Aspirante en Derecho Constitucional.

OCUPACION ACTUAL Banco Interamericano de Desarrollo// Ejercicio Libre de la Profesi'on.

OCUPACION ANTERIOR Periodista

TELEFONOS DOMICILIO 70.72.20 ESTUDIO 95.13.49 EMPLEO 90.01.03

OPINION DEL JERARCA Y NECESIDAD DE SU CONTRATACION

Montevideo, 12 de mayo de 1983.

49756

UNIVERSIDAD DE LA REPUBLICA

FACULTAD DE DERECHO Y CIENCIAS SOCIALES

PROPUESTA DE DESIGNACION

SID } S/A
DII }

NOMBRES 1º y 2º ..... FAJL KLINGER

NOMBRE COMPLETO ..... Elisa

CEDULA DE IDENTIDAD Nº ..... 1.210.130-7 ..... DEPTO. Mont.

CREDENCIAL CIVICA SERIE ..... Nº ..... DEPTO. .....

FECHA DE NACIMIENTO ..... 31 10.58 ..... LUGAR Mont.

PROFESION ESCRIBANA

DOMICILIO ACTUAL ..... Br. Artigas 515 /301

DOMICILIO ANTERIOR ..... Av. Brasil 3031/401

DENOMINACION DEL CARGO ..... Aspirante Téc. Notarial 4º

OCUPACION ACTUAL ..... Ejercicio Libre

OCUPACION ANTERIOR ..... Estudiante

TELEFONOS DOMICILIO ..... 4.65.27 ..... ESTUDIO ..... 4.25.67 ..... EMPLEO .....

OPINION DEL JERARCA Y NECESIDAD DE SU CONTRATACION .....

.....

.....

Montevideo, ... 9 ..... de ..... junio ..... de 198 3 .

49757

UNIVERSIDAD DE LA REPUBLICA

FACULTAD DE DERECHO Y CIENCIAS SOCIALES

PROPUESTA DE DESIGNACION

SID
DII } S/A

APELLIDOS 1º y 2º FATA MOREIRA

NOMBRES COMPLETO Belia Raquel

CEDULA DE IDENTIDAD Nº 1.456.359-1 DEPTO. Montevideo

CREDENCIAL CIVICA SERIE ..... Nº ..... DEPTO. .....

FECHA DE NACIMIENTO 23/10/56 LUGAR Montevideo

PROFESION Abogada

DOMICILIO ACTUAL Dr. Alejandro Fleming 1510 Ap. 402

DOMICILIO ANTERIOR " " " "

CALIFICACION DEL CARGO Aspirante en Derecho Administrativo

OCUPACION ACTUAL Abogada de la Intendencia.

OCUPACION ANTERIOR ....

TELEFONO DOMICILIO 59.78.31 ESTUDIO 40.11.46 FISCO 98.38.48

OPINION DEL JERARCA Y NECESIDAD DE SU CONTRATACION.....

.....

.....

.....

Montevideo, 17 de mayo de 1983.

49758

UNIVERSIDAD DE LA REPUBLICA

FACULTAD DE DERECHO Y CIENCIAS SOCIALES

PROPUESTA DE DESIGNACION

81D
D11 S/A

APELLIDOS 1º y 2º FERRER MONTENEGRO

NOMBRE COMPLETO Alicia Raquel

CEDULA DE IDENTIDAD Nº 1.198.322 DEPTO. Montevideo

CREDENCIAL CIVICA SERIE B K B Nº 10.844 DEPTO. Montevideo

FECHA DE NACIMIENTO 25.9.52 LUGAR Montevideo

PROFESION Abogada

DOMICILIO ACTUAL 21 de setiembre 2105 Ap.102

DOMICILIO ANTERIOR Arenal Grande 2031

DENOMINACION DEL CARGO Aspirante en Derecho Comercial

OCUPACION ACTUAL Empl. Bco. Crédito// Ejercicio Libre Profesión

OCUPACION ANTERIOR " "

TELEFONOS DOMICILIO 70.75.95 ESTUDIO EMPLEO 70.19.21
70.07.36

OPINION DEL JERARCA Y NECESIDAD DE SU CONTRATACION

Montevideo, 19 de mayo de 1983 .

8008887

49759

UNIVERSIDAD DE LA REPUBLICA

FACULTAD DE DERECHO Y CIENCIAS SOCIALES

PROPUESTA DE DESIGNACION

SID- 2/A
DH - 3/A

APELLIDOS 1º y 2º FERRO CLERICO

NOMBRE COMPLETO Julia Ernesta

CEDULA DE IDENTIDAD Nº 1.008.055-7 DEPTO. Montevideo

CREDENCIAL CIVICA SERIE A S A Nº 11.499 DEPTO. Montevideo

FECHA DE NACIMIENTO 5/3/45 LUGAR Montevideo

PROFESION Abogada

DOMICILIO ACTUAL Sarmiento 2428 Bis/402

DOMICILIO ANTERIOR 18 de Julio 1811/16

DENOMINACION DEL CARGO Aspirante en Internacional Público

OCUPACION ACTUAL Empleada de Embajada Americana//Ejercicio Libre//Asistente Honorario Gr. 20. T Forense

OCUPACION ANTERIOR " " " "

TELEFONOS DOMICILIO 70.97.96 ESTUDIO 91.09.14 EMPLEO 40.90.51

OPINION DEL JERARCA Y NECESIDAD DE SU CONTRATACION

.....

.....

.....

Montevideo, 24 de mayo de 1983.

49760

UNIVERSIDAD DE LA REPUBLICA

FACULTAD DE DERECHO Y CIENCIAS SOCIALES

PROPUESTA DE DESIGNACION

SID
D 11 } S/A

APELLIDOS 1º y 2º FIGUEROA ANDRES

NOMBRE COMPLETO María Isabel

CEDULA DE IDENTIDAD Nº 1.177.041-8 DEPTO. Montevideo

CREDENCIAL CIVICA SERIE B T B Nº 17.435 DEPTO. Montevideo

FECHA DE NACIMIENTO 10/11/49 LUGAR Montevideo

PROFESION Escribana

DOMICILIO ACTUAL Vizcaya 3995

DOMICILIO ANTERIOR " "

FUNDAMENTACION DEL CARGO Aspirante en Derecho Notarial.

OCUPACION ACTUAL Inspección General del Trabajo.//Ejercicio libre de la Profesión.

OCUPACION ANTERIOR Ministerio de Trabajo. Oficina de Asesoramiento.

TELEFONO DE DOMICILIO 31.82.87 ESTUDIO 95.23.40 PARTICULAR 90.73.91

OPINION DEL JEFE DE LA NECESIDAD DE SU CONTRATACION.....

.....

.....

Montevideo, 13 de mayo de 1983.

49761

UNIVERSIDAD DE LA REPUBLICA

FACULTAD DE DERECHO Y CIENCIAS SOCIALES

PROPUESTA DE DESIGNACION

SID } S/A
DII }

APELLIDOS 1º y 2º ..... FLEITAS FLORES .....

NOMBRE COMPLETO ..... MONICA .....

CEDULA DE IDENTIDAD Nº .1.280.964-8..... DEPTO. Mont.....

CREDENCIAL CIVICA SERIE .A Z A....Nº ...28.503...DEPTO. Mont.....

FECHA DE NACIMIENTO ...24.10.51..... LUGAR ...Mont.....

PROFESION ..ABOGADO.....

DOMICILIO ACTUAL ..RAMON MASINI 3328/902.....

DOMICILIO ANTERIOR. R. Masini 2941.....

DENOMINACION DEL CARGO .Aspirante en Derecho Comercial.....

OCUPACION ACTUAL .Cargo .Técnico en el Bco. de Crédito// Ejercicio Libre

OCUPACION ANTERIOR "....en el Bco. de Crédito.....

TELEFONO DOMICILIO .79.44.13....TELEX .0---------..TELEFONO.40.41.41
Int. 243 245

OPINION DEL SERVICIO Y NECESIDAD DE SU CONTRATACION.....

.....

.....

Montevideo, .5.... de .agosto..... de 1983 .

49762
49762

UNIVERSIDAD DE LA REPUBLICA

FACULTAD DE DERECHO Y CIENCIAS SOCIALES

PROPUESTA DE DESIGNACION

SID } S/A
D11 }

APELLIDOS 1º y 2º .. FORTE RODINI

NOMBRE COMPLETO .... Gonzalo Basilio Luis

CEDULA DE IDENTIDAD Nº 1.342.915 DEPTO. Montevideo

CREDENCIAL CIVICA SERIE B J A Nº 20.020 DEPTO. Montevideo

FECHA DE NACIMIENTO 26/2/55 LUGAR Montevideo

PROFESION Abogado

DOMICILIO ACTUAL Colonia 1810/503

DOMICILIO ANTERIOR Constitución 2279

DENOMINACION DEL CARGO Aspirante en Derecho Financiero

OCUPACION ACTUAL Brig. de Ingenieros No. 1 Como Asesor Letrado.

OCUPACION ANTERIOR Estudiante

TELEFONOS DOMICILIO 4.69.66 ESTUDIO 90.43.90 EMPLEO 51.15.22

OPINION DEL JERARCA Y NECESIDAD DE SU CONTRATACION.....

.....

.....

Montevideo, 13 de mayo de 1983 .

19763

UNIVERSIDAD DE LA REPUBLICA

FACULTAD DE DERECHO Y CIENCIAS SOCIALES

PROPUESTA DE DESIGNACION

DN- C/A
SID- S/A

APELLIDOS 1º y 2º GADEA SELLANES

NOMBRE COMPLETO ... Gabriel.

CEDULA DE IDENTIDAD Nº 2.500.413-2 DEPTO. Montevideo

CREDENCIAL CIVICA SERIE A.S.A. Nº 12.958 DEPTO. Montevideo.

FECHA DE NACIMIENTO 22/4/58 LUGAR Dolores (Soriano)

PROFESION Escribano.

DOMICILIO ACTUAL Fernández Crespo 1721/102.

DOMICILIO ANTERIOR Paysandú 1780/104.

DENOMINACION DEL CARGO Aspirante en Economía.

OCUPACION ACTUAL Funcionario de Enseñanza Secundaria//Ejercicio Libre de la Profesión.

OCUPACION ANTERIOR " " " " y Biblioteca Nacional.

TELEFONOS DOMICILIO 41.67.51 ESTUDIO 41.67.51 EMPLEO 90.07.76.

OPINION DEL JERARCA Y NECESIDAD DE SU CONTRATACION.....

.....

.....

.....

Montevideo, 11 de mayo de 1983.

83[illegible]

49764

UNIVERSIDAD DE LA REPUBLICA

FACULTAD DE DERECHO Y CIENCIAS SOCIALES

PROPUESTA DE DESIGNACION

SID } S/
DII } S/A

APELLIDOS 1º y 2º ...GAMIO CIA.....

NOMBRES COMPLETOS ...JUAN ENRIQUE.....

CEDULA DE IDENTIDAD Nº ...1073 916.....DEPTO...Mont.....

CREDENCIAL CIVICA SERIE ...B C A...Nº ..45 321...DPTO...Mont.....

FECHA DE NACIMIENTO ...29..8..45..... LUGAR ..Mont.....

PROFESION ..Procurador. Func. del Ministerio de E. y Cultura.....

DOMICILIO ACTUAL ..Enrique Muñoz 953/201.....

DOMICILIO ANTERIOR...Ellauri 1143/103.....

DENOMINACION DEL CARGO .Asistente Escalafon BE2 , Gr. 2.....

OCUPACION ACTUAL .Procurador // Func. del Ministerio de E. y Cultura.

OCUPACION ANTERIOR .Func. del Ministerio de E. y Cultura.....

TELEFONO DE DOMICILIO .70,94.08...ESTUDIO .....TELEFONO.950103..

OPINION DEL JERARCA Y NECESIDAD DE SU CONTRATACION.....

.....

.....

.....

Montevideo, ..8... de ....agosto... de 1983 .

86883

49765

UNIVERSIDAD DE LA REPUBLICA

FACULTAD DE DERECHO Y CIENCIAS SOCIALES

PROPUESTA DE DESIGNACION

SID
DII } S/A

APELLIDOS 1º y 2º GARCIA DA ROSA PICCION

NOMBRE COMPLETO Lucía Ma.

CEDULA DE IDENTIDAD Nº 69.695 DEPTO. Salto

CREDENCIAL CIVICA SERIE B A B Nº 43.007 DEPTO. Montevideo

FECHA DE NACIMIENTO 12/6/57 LUGAR Salto

PROFESION Abogada

DOMICILIO ACTUAL Mac Echen 1678/3

DOMICILIO ANTERIOR Belén 395 (Salto) Américo Ricaldoni 1816/304

DENOMINACION DEL CARGO Aspirante en Derecho Agrario

OCUPACION ACTUAL Ejercicio Libre de la Profesión //Docente en Secundaria

OCUPACION ANTERIOR Trabajaba en Estudio Jurídico.

TELEFONOS DOMICILIO 77.09.66 ESTUDIO 41.69.52 EMPLEO

OPINION DEL JERARCA Y NECESIDAD DE SU CONTRATACION

Montevideo, 13 de Mayo de 1983.

19766

UNIVERSIDAD DE LA REPUBLICA

FACULTAD DE DERECHO Y CIENCIAS SOCIALES

PROPUESTA DE DESIGNACION

SID 5/A
DII

APELLIDOS 1º y 2º GARCIA PELUFO

NOMBRE COMPLETO Ma. del Rosario

CEDULA DE IDENTIDAD Nº 1.306.912-4 DEPTO. Montevideo

CREDENCIAL CIVICA SERIE B F B Nº 5084 DEPTO. Montevideo

FECHA DE NACIMIENTO 20/9/53 LUGAR Montevideo

PROFESION Escribana

DOMICILIO ACTUAL Av.L.B.Lavalleja 1965/P.3

DOMICILIO ANTERIOR " " " "

DENOMINACION DEL CARGO Aspirante en Derecho Civil III

OCUPACION ACTUAL Ejercicio Libre

OCUPACION ANTERIOR

TELEFONOS DOMICILIO 91.31.42 ESTUDIO 98.47.60 EMPLEO

OPINION DEL JERARCA Y NECESIDAD DE SU CONTRATACION

Montevideo, 18 de mayo de 1983.

43767

UNIVERSIDAD DE LA REPUBLICA

FACULTAD DE DERECHO Y CIENCIAS SOCIALES

PROPUESTA DE DESIGNACION

SID } S/A
DII }

APELLIDOS 1º y 2º ..... GARCIA ZEBALLOS .....

NOMBRE COMPLETO ..... DANIEL .....

CEDULA DE IDENTIDAD Nº 1.326.722 -7 ..... DEPTO. Mont. .....

CREDENCIAL CIVICA SERIE ..... Nº ..... DEPTO. .....

FECHA DE NACIMIENTO 5. 7. 54 ..... LUGAR Mont. .....

PROFESION ESCRIBANO .....

DOMICILIO ACTUAL ..... Solano Antuña 2777/ 601 .....

DOMICILIO ANTERIOR ..... Colonia 1387 /201 .....

DENOMINACION DEL CARGO ..... Aspirante en D. Civil III .....

OCUPACION ACTUAL ..... Ejercicio Libre // Escribano del Bco. Hipotecario

OCUPACION ANTERIOR ..... ESTUDIANTE .....

TELEFONOS DOMICILIO 70. 71. 11 ..... ESTUDIO 90.45.70 ..... EMPLEO 40 90 34 /37

OPINION DEL JERARCA Y NECESIDAD DE SU CONTRATACION .....

.....

.....

Montevideo, 31 de mayo de 198 3 .

19768

UNIVERSIDAD DE LA REPUBLICA

FACULTAD DE DERECHO Y CIENCIAS SOCIALES

PROYECTO DE DESIGNACION

SID } S/A
DII }

APELLIDOS 1º y 2º ... GILARDINO BIXIO .....

NOMBRE COMPLETO ..... Beatriz Aida .....

CEDULA DE IDENTIDAD Nº ..... 1.454.523 ..... DEPTO. Montevideo .....

CREDENCIAL CIVICA SERIE B B B ..... Nº 30.194 ..... DEPTO. Montevideo .....

FECHA DE NACIMIENTO ..... 21/7/56 ..... LUGAR Montevideo .....

PROFESION ..... Abogada .....

DOMICILIO ACTUAL ..... José B. y Ordóñez 3078 .....

DOMICILIO ANTERIOR ..... " " " " .....

DENOMINACION DEL CARGO ..... Aspirante en Técnica Forense. .....

OCUPACION ACTUAL ..... Defensoría de Menores (Adm.) // Ejercicio Libre de la Profesión. .....

OCUPACION ANTERIOR ..... Becaria Universitaria. .....

TELEFONO DOMICILIO ..... ESTUDIO ..... 40.11.46 ..... FINLOC. 98.66.63

OPINION DEL JERARCA Y NECESIDAD DE SU CONTRATACION .....

.....

.....

.....

Montevideo, ..12... de ..... mayo ..... de 1993.

49769

UNIVERSIDAD DE LA REPUBLICA

FACULTAD DE DERECHO Y CIENCIAS SOCIALES

PROPUESTA DE DESIGNACION

SID } S/A
DII }

NOMBRES 1º y 2º | GIUZIO LOPEZ

NOMBRE COMPLETO | Graciela Juana

CEDULA DE IDENTIDAD Nº 1.495.599 DEPTO. Montevideo

CREDENCIAL CIVICA SERIE ..... Nº ..... DEPTO. .....

FECHA DE NACIMIENTO 27/II/57 LUGAR Montevideo

PROFESION Abogada

DOMICILIO ACTUAL Obligado 952

DOMICILIO ANTERIOR " "

DENOMINACION DEL CARGO Aspirante en Derecho Laboral

OCUPACION ACTUAL Ejercicio Libre

OCUPACION ANTERIOR Estudiante

TELEFONOS DOMICILIO ..... ESTUDIO 91.19.82 EMPLEO .....

OPINION DEL JERARCA Y NECESIDAD DE SU CONTRATACION.....

.....

.....

Montevideo, 19 de mayo de 1993 .

43770

[signature]

UNIVERSIDAD DE LA REPUBLICA

FACULTAD DE DERECHO Y CIENCIAS SOCIALES

PROPUESTA DE DESIGNACION

SID } S/A
DN }

APELLIDOS 1º y 2º S/P GONZALEZ BADANO .....

NOMBRE COMPLETO Teresa .....

CEDULA DE IDENTIDAD Nº 957.554 .....DEPTO. Montevideo .....

CREDENCIAL CIVICA SERIE A S B ....Nº 10.838 ....DEPTO. Montevideo ...

FECHA DE NACIMIENTO 29/7/50 ..... LUGAR Montevideo .....

PROFESION Traductor rn Franc´es .....

DOMICILIO ACTUAL Arenal Grande 1707 .....

DOMICILIO ANTERIOR " " " .....

DENOMINACION DEL CARGO Aspirante en Franc´es .....

OCUPACION ACTUAL Traductora .....

OCUPACION ANTERIOR Empleada .....

TELEFONOS DOMICILIO 49.72.70 ....ESTUDIO 40.17.54 ....EMPLEO .....

OPINION DEL JERARCA Y NECESIDAD DE SU CONTRATACION.....

.....

.....

.....

Montevideo, ..19... de ..mayo..... de 1983 .

49771

UNIVERSIDAD DE LA REPUBLICA

FACULTAD DE DERECHO Y CIENCIAS SOCIALES

PROCURADURIA DE DESIGNACION

SID 5/A
DII

NOMBRES 1º y 2º ..GUARNASCHELLI GIBBS.....

APELLIDO COMPLETO ....Carlos Fernando.....

CEDULA DE IDENTIDAD Nº .1.161.077-5.....DEPTO..Montevideo.....

CREDENCIAL CIVICA SERIE .A.X.B.....Nº ..17.894....DEPTO..Montevideo...

FECHA DE NACIMIENTO ..2/5/56..... LUGAR ..Montevideo.....

PROFESION .....Abogado.....

DOMICILIO ACTUAL ....Colonia 2292/802..... .....

DOMICILIO ANTERIOR...Leyenda Patria 3028.....

DESIGNACION DEL CARGO ..Aspirante en Técnica Forense.....

OCUPACION ACTUAL ..Procurador de UREFI // Ejercicio Libre de la Profesión.

OCUPACION ANTERIOR .Estudiante.....

TELEFONO DOMICILIO ..41.00.39....ESTUDIO 90.76.59....FIRMA.....

OPINION DEL JERARCA Y NECESIDAD DE SU CONTRATACION.....

.....

.....

.....

Montevideo, 12 de mayo de 1983.

49772

UNIVERSIDAD DE LA REPUBLICA

FACULTAD DE DERECHO Y CIENCIAS SOCIALES

PROPUESTA DE DESIGNACION

SID
DII } S/A

NOMBRES 1º y 2º GUERRA FERREIRO

APELLIDO COMPLETO Lilian Olga

CEDULA DE IDENTIDAD Nº 1.242.031-1 DEPTO. Montevideo

CREDENCIAL CIVICA SERIE B M A Nº 21.023 DEPTO. Montevideo.

FECHA DE NACIMIENTO 4/12/51 LUGAR Montevideo

PROFESION Abogada

DOMICILIO ACTUAL 2do. Oficial 1636 (Reducto)

DOMICILIO ANTERIOR " " "

DESIGNACION DEL CARGO Aspirante en Técnica Forense

OCUPACION ACTUAL Asistente Técnico en Dirección General de Servicios Jurídicos de la Universidad.

OCUPACION ANTERIOR Previsión Social de la Universidad

ANTIGUEDAD DOMICILIO 29.24.47 ESTUDIO 90.13.78 EMPLEO 4.59.16 4.51.05

CONCEPTO DEL CARGA Y NECESIDAD DE SU CONTRATACION

Montevideo, 12 de mayo de 1983.

43773

UNIVERSIDAD DE LA REPUBLICA

FACULTAD DE DERECHO Y CIENCIAS SOCIALES

PROPUESTA DE DESIGNACION

SID } S/A
DII }

GRADOS 1º y 2º ..... GUERRA PEREZ .....

NOMBRE COMPLETO ..... WALTER DESIDERIO .....

CEDULA DE IDENTIDAD Nº ...2.601.001-2.....DEPTO..Mont.....

CREDENCIAL CIVICA SERIE ...BAB.....Nº ..43.733....DEPTO..Mont.....

FECHA DE NACIMIENTO ...8.8.52..... LUGAR ...Paso de los Toros.....

PROFESION ...ABOGADO.....

DOMICILIO ACTUAL ..Marco Bruto 1419/8.....

DOMICILIO ANTERIOR..JULIO..CESAR..1366/1.....

DENOMINACION DEL CARGO ..Aspirante de Derecho Procesal.....

OCUPACION ACTUAL .EJERCICIO..LIBRE.....

OCUPACION ANTERIOR ...Administrativo.....

TELEFONOS DOMICILIO ..-------...ESTUDIO .98.04.33....EMPLEO...------

OPINION DEL JERARCA Y NECESIDAD DE SU CONTRATACION.....

.....

.....

Montevideo, ...17... de .....mayo..... de 198 3.

49774

UNIVERSIDAD DE LA REPUBLICA

FACULTAD DE DERECHO Y CIENCIAS SOCIALES

PROPUESTA DE DESIGNACION

SID
DII } S/A

APELLIDOS 1º y 2º HAREAU BONOMI

NOMBRE COMPLETO Eliane

CEDULA DE IDENTIDAD Nº 1.198.674-8 DEPTO. Montevideo

CREDENCIAL CIVICA SERIE A X B Nº 14.686 DEPTO. Montevideo

FECHA DE NACIMIENTO 9/II/50 LUGAR Montevideo

PROFESION Traductora Francés e Inglés

DOMICILIO ACTUAL Sarmiento 2637

DOMICILIO ANTERIOR Juan María Pérez 2666

DENOMINACION DEL CARGO Aspirante en Metodología de la Traducción

OCUPACION ACTUAL Traductora

OCUPACION ANTERIOR Profesora de Lenguas y Literatura

TELEFONOS DOMICILIO 70.44.12 ESTUDIO 95.12.87 / 95.43.86 EMPLEO

OPINION DEL JERARCA Y NECESIDAD DE SU CONTRATACION

Montevideo, 31 de mayo de 1983 .

49775

UNIVERSIDAD DE LA REPUBLICA

FACULTAD DE DERECHO Y CIENCIAS SOCIALES

PROPUESTA DE DESIGNACION

SID } S/A
DH }

APELLIDOS 1º y 2º ..HOLZ BRANDUS.....

NOMBRE COMPLETO ...Eva Renée.....

CEDULA DE IDENTIDAD Nº .1.180.241.....DEPTO.Montevideo.....

CREDENCIAL CIVICA SERIE B P A .....Nº .12.777.....DEPTO..Montevideo..

FECHA DE NACIMIENTO ...28/2/56..... LUGAR Montevideo.....

PROFESION .....Abogada.....

DOMICILIO ACTUAL ..Potosí..1689.....

DOMICILIO ANTERIOR..Gral. Nariño...1881.....

DENOMINACION DEL CARGO .Aspirante en Derecho Comercial.....

OCUPACION ACTUAL ....Ejercicio Libre.....

OCUPACION ANTERIOR .Estudiante.....

TELEFONOS DOMICILIO 50.17.90.....ESTUDIO ...95.35.33 / 95.66.60...EMPLEO.....

OPINION DEL JERARCA Y NECESIDAD DE SU CONTRATACION.....

.....

.....

Montevideo, 31.... de ...mayo..... de 1983 .

49776

UNIVERSIDAD DE LA REPUBLICA

FACULTAD DE DERECHO Y CIENCIAS SOCIALES

PROTOCOLO DE DESIGNACION

SID
DM } S/A

APELLIDOS 1º y 2º ..... HUERTAS DALLEPIANE .....

NOMBRE COMPLETO ..... MARTA .....

CEDULA DE IDENTIDAD Nº 1.536.526 ..... DEPTO. Mont. .....

CREDENCIAL CIVICA SERIE B.Q.A. ..... Nº 15.829 ..... DEPTO. Mont. .....

FECHA DE NACIMIENTO 28.1.59 ..... LUGAR Mont. .....

PROFESION ESCRIBANA .....

DOMICILIO ACTUAL .. AMERICO VESPUCIO 1312 .....

DOMICILIO ANTERIOR ..... " " .....

DENOMINACION DEL CARGO .. Aspirante en Téc. Notarial .....

OCUPACION ACTUAL EJERCICIO LIBRE .....

OCUPACION ANTERIOR .. Estudiante .....

TELEFONO DOMICILIO .29.84.59 ... ESTUDIO 29.84.59 ... EMPLEO. 49.68.21 al 23

OPINION DEL JERARCA Y NECESIDAD DE SU CONTRATACION .....

.....

.....

.....

Montevideo, ..12.. de ...mayo..... de 1993 .

FIRMADO 49777

6

UNIVERSIDAD DE LA REPUBLICA

FACULTAD DE DERECHO Y CIENCIAS SOCIALES

PLANILLA DE DECLARACION

SID
DI } S/A

APELLIDO 1º y 2º	IRIBARNE BARBIERI
NOMBRE COMPLETO	Beatriz
C. DE IDENTIDAD Nº	1.487.412-4 DEPTO. Montevideo
CREDENCIAL CIVICA SERIE	J B C Nº 5206 DEPTO. Salto
FECHA DE NACIMIENTO	19/2/47 LUGAR Montevideo
PROFESION	Escribana
DOMICILIO ACTUAL	Br. Artigas 1659 /1002
DOMICILIO ANTERIOR	Carapé 2257/103
DENOMINACION DEL CARGO	Aspirante en Técnica Notarial.
OCUPACION ACTUAL	Ejercicio Libre de la Profesión.
OCUPACION ANTERIOR	Estudiante.
FECHA DE DOCENCIA	49.19.08 ESTUDIO 90.60.07 EJERC. 95.00.07 int.
CARGOS DEL GRADO Y NIVELES DE SU CONFIRMACION	

Montevideo, 13 de mayo de 1993.

49778

UNIVERSIDAD DE LA REPUBLICA

FACULTAD DE DERECHO Y CIENCIAS SOCIALES

SID
DII } S/A

PROPUESTA DE DESIGNACION

APELLIDOS 1º y 2º JARDI UHAGON

NOMBRE COMPLETO Ma. Graciela

CEDULA DE IDENTIDAD Nº 1.519.673-3 DEPTO. Montevideo

CREDENCIAL CIVICA SERIE A X B Nº 18.355 DEPTO. Montevideo

FECHA DE NACIMIENTO 31/8/57 LUGAR Montevideo

PROFESION Abogada

DOMICILIO ACTUAL Carlos Ma. Maggiolo 730/901

DOMICILIO ANTERIOR José Bto. Lamas 2882/001

DENOMINACION DEL CARGO Aspirante en Derecho Civil 1o.

OCUPACION ACTUAL UREFI // Ejercicio Libre

OCUPACION ANTERIOR UREFI

TELEFONOS DOMICILIO ----- ESTUDIO 90.76.22 EMPLEO

OPINION DEL JERARCA Y NECESIDAD DE SU CONTRATACION

Montevideo, 20 de mayo de 1993.

43779

UNIVERSIDAD DE LA REPUBLICA

FACULTAD DE DERECHO Y CIENCIAS SOCIALES

PROPUESTA DE DESIGNACION

SID } S/A
DII }

APELLIDOS 1º y 2º ..... IARRAÑAGA..ZENI.....

NOMBRE COMPLETO ..... NELSON..MARIO.....

CEDULA DE IDENTIDAD Nº ..... 1.896.974 -1 DEPTO. Mont.

CREDENCIAL CIVICA SERIE ..A.B.B....Nº ..11.415....DEPTO...Mont.....

FECHA DE NACIMIENTO ....6.2.58..... LUGAR ...PAYSANDU.....

PROFESION ABOGADO Y ESCRIBANO .....

DOMICILIO ACTUAL ..GUANA..2137.....

DOMICILIO ANTERIOR QUECUAY (Dr. Luis A. Herrera) 1135 (Paysandú) .....

DENOMINACION DEL CARGO ..Aspirante.en.D..Laboral.....

OCUPACION ACTUAL Func. Minist. de Trabajo // EJERCICIO LIBRE .....

OCUPACION ANTERIOR Estudiante .....

TELEFONOS DOMICILIO 41 51 52 ..... ESTUDIO ---------- EMPLEO 90.13.56 .....

OPINION DEL JERARCA Y NECESIDAD DE SU CONTRATACION.....

.....

.....

Montevideo, ..11.. de ...mayo..... de 198 .

49741 49780

UNIVERSIDAD DE LA REPUBLICA

FACULTAD DE DERECHO Y CIENCIAS SOCIALES

PROPUESTA DE DESIGNACION

SID } S/A
DII }

APELLIDOS 1º y 2º | LEDESMA IBAÑEZ

NOMBRES COMPLETO | Ana María

CEDULA DE IDENTIDAD Nº 2.791.998-1 DEPTO. Montevideo.

CREDENCIAL CIVICA SERIE B C A Nº 73.353 DEPTO. Montevideo.

FECHA DE NACIMIENTO 1/7/57 LUGAR Melo

PROFESION Escribana

DOMICILIO ACTUAL Rivera 4315 Bis Ap. 6

DOMICILIO ANTERIOR Ejido 787 (Melo)

DENOMINACION DEL CARGO Aspirante en Técnica Notarial.

OCUPACION ACTUAL A.T. en Secundaria// Ejercicio Libre de la Profesión.

OCUPACION ANTERIOR " "

TELEFONO DOMICILIO 59.21.58 (Vca.) ESTUDIO 91.27.25 PERSONAL 90.07.76

MOTIVOS DEL CARGO Y NECESIDAD DE SU CONTRATACION.....

.....

.....

.....

.....

Montevideo, 13 de mayo de 1993.

49781

UNIVERSIDAD DE LA REPUBLICA

FACULTAD DE DERECHO Y CIENCIAS SOCIALES

SID } S/A
D11 }

PROPUESTA DE DESIGNACION

APELLIDOS 1º y 2º ..... LEZAMA FRAGA .....

NOMBRE COMPLETO ..... MARIA ROSARIO .....

CEDULA DE IDENTIDAD Nº ...1.557.650.....DEPTO...Mont.....

CREDENCIAL CIVICA SERIE ...E.A.A...Nº ..32.024...DEPTO..ROCHA.....

FECHA DE NACIMIENTO ..... 9. 8. 49 ..... LUGAR ...Mont.....

PROFESION ...ABOGADA.....

DOMICILIO ACTUAL ...E. ACEVEDO 1353 1er. p.....

DOMICILIO ANTERIOR....."....."....

DENOMINACION DEL CARGO ...Aspirante en D. Romano.....

OCUPACION ACTUAL ...Bco. Central Téc. documentalista // Ejercicio Libre

OCUPACION ANTERIOR ...Ayudante Docente de Información Jurídica de Fac. de Derecho.-

TELEFONOS DOMICILIO ...40 28 06...ESTUDIO ...9812 46...EMPLEO...902235.

OPINION DEL JERARCA Y NECESIDAD DE SU CONTRATACION.....

.....

.....

Montevideo, ..8... de ....junio.... de 1983 .

49782

UNIVERSIDAD DE LA REPUBLICA

FACULTAD DE DERECHO Y CIENCIAS SOCIALES

PROPUESTA DE DESIGNACION

SID
DII } S/A

ANTECEDIDOS 1º y 2º ..... LOMONACO CANDIA

NOMBRE COMPLETO ..... ENZA MARGARITA

CEDULA DE IDENTIDAD Nº ..... 1. 509 180-0 DEPTO. Mont.

CREDENCIAL CIVICA SERIE ..... B L B ..... Nº ..... 26.223 ..... DEPTO. Mont.

FECHA DE NACIMIENTO ..... 8 5 58 ..... LUGAR ..... Mont.

PROFESION ..... ESCRIBANA

DOMICILIO ACTUAL ..... Manuel Pagola 3214 / 502

DOMICILIO ANTERIOR ..... Pedro Vidal 2380/102

DENOMINACION DEL CARGO ..... Aspirante en Téc. Notarial

OCUPACION ACTUAL ..... administ. en D. Gral. de Registro // Ejercicio Libre

OCUPACION ANTERIOR ..... " " " "

TIEMPO DE DOMICILIO ..... 79 68 75 ..... ESTUDIO ..... ---------- ..... EMPLEO 49 39 89

OPINION DEL JEFAZO Y EPOCA PROBABLE DE SU CONTRATACION .....

.....

.....

.....

Montevideo, ... 12 ..... de ..... mayo ..... de 1983.

49783

UNIVERSIDAD DE LA REPUBLICA

FACULTAD DE DERECHO Y CIENCIAS SOCIALES

PROPUESTA DE DESIGNACION

S1D
D11
} S/A

APELLIDOS 1º y 2º ..... LOPEZ BRAVO

NOMBRE COMPLETO ..... SILVIA NORA

CEDULA DE IDENTIDAD Nº ..1.233.343..... DEPTO....Mont.....

CREDENCIAL CIVICA SERIE .B.C.A....Nº ..65.580....DEPTO..Mont.....

FECHA DE NACIMIENTO ...12.3.58..... LUGAR ..Mont.....

PROFESION .Escribana.....

DOMICILIO ACTUAL ..Santiago de Anca 1625.....

DOMICILIO ANTERIOR....".....".....".....

DENOMINACION DEL CARGO .Aspirante en D. Civil 1º.....

OCUPACION ACTUAL .Ejercicio Libre.....

OCUPACION ANTERIOR ..Estudiante.....

TELEFONO DOMICILIO .59.00.76...ESTUDIO .59.00.76...TELEX.....

OPINION DEL JERARCA Y NECESIDAD DE SU CONTRATACION.....

.....

.....

Montevideo, .21... de ..julio..... de 1983 .

49734

UNIVERSIDAD DE LA REPUBLICA

FACULTAD DE DERECHO Y CIENCIAS SOCIALES

PROPUESTA DE DESIGNACION

SID } S/A
DII }

APELLIDOS 1º y 2º ..... LORENZO GARCIA .....

NOMBRE COMPLETO ..... SUSANA .....

CEDULA DE IDENTIDAD Nº ..... 913. 664 ..... DEPTO. Mont. .....

CREDENCIAL CIVICA SERIE ..... BAB ..... Nº 19.337 ..... DEPTO. Mont. .....

FECHA DE NACIMIENTO ..... 22 . 12 . 41 ..... LUGAR ..... Mont. .....

PROFESION ..... ABOGADA .....

DOMICILIO ACTUAL ..... TIBURCIO GOMEZ 1661/1 .....

DOMICILIO ANTERIOR ..... TIBURCIO GOMEZ 1665 .....

DENOMINACION DEL CARGO ..... ASPIRANTE DE DERECHO ADMINISTRATIVO .....

OCUPACION ACTUAL ..... Asesora del Minist. de T y O. Públicas// Ejercicio Libre .....

OCUPACION ANTERIOR ..... Funcionaria del "....." ..... "..... .....

TELEFONOS DOMICILIO ..... 79.06.59 ..... ESTUDIO ..... 95.21.95 ..... EMPLEO ..... 90.07.40 .....

OPINION DEL JERARCA Y NECESIDAD DE SU CONTRATACION .....

.....

.....

Montevideo, ... 11 ..... de ..... mayo ..... de 198 4 .

~~220218~~ 49785

UNIVERSIDAD DE LA REPUBLICA.

FACULTAD DE DERECHO Y CIENCIAS SOCIALES

PROPUESTA DE DESIGNACION

SID 5/A
DN 5/A

S/A

APELLIDOS 1º y 2º LORENZO VIÑA

NOMBRE COMPLETO Ana María

CEDULA DE IDENTIDAD Nº 1.388.618-0 DEPTO. Montevideo

CREDENCIAL CIVICA SERIE P Z B Nº 43.399 DEPTO. Montevideo

FECHA DE NACIMIENTO 10/10/55 LUGAR Montevideo.

PROFESION Abogada.

DOMICILIO ACTUAL Mercedes 1422 Ap.301.

DOMICILIO ANTERIOR " " "

DENOMINACION DEL CARGO Aspirante en Técnica Forense.

OCUPACION ACTUAL Juez.

OCUPACION ANTERIOR Funcionario Judicial.

TELEFONO DOMICILIO 90.40.04 ESTUDIO ------ FINLEO 2483 Canelones.

CONTENIDO DEL CARGO Y NECESIDAD DE SU CONTRATACION.....

.....

.....

Montevideo, 12 de mayo de 1983..

49786

UNIVERSIDAD DE LA REPUBLICA

FACULTAD DE DERECHO Y CIENCIAS SOCIALES

PROPUESTA DE DESIGNACION

SID } 5/A
DII }

APELLIDOS 1º y 2º ...LOZANO BONET.....

NOMBRE COMPLETO ...Ma. del Pilar.....

CEDULA DE IDENTIDAD Nº ..1.463.828.....DEPTO. Montevideo.....

CREDENCIAL CIVICA SERIE ..A U A....Nº ..15.286.....DEPTO. Montevideo.....

FECHA DE NACIMIENTO ....13/12/56..... LUGAR Montevideo.....

PROFESION .....Escribana.....

DOMICILIO ACTUAL ...Carlos Anaya 2683.....

DOMICILIO ANTERIOR..."....."....."....

DENOMINACION DEL CARGO ...Aspirante en Derecho Civil.....

OCUPACION ACTUAL ...Ejercicio Libre.....

OCUPACION ANTERIOR ...Estudiante.....

TELEFONOS DOMICILIO ..80.41.90.....ESTUDIO ..90.67.49.....EMPLEO.------

OPINION DEL JERARCA Y NECESIDAD DE SU CONTRATACION.....

.....

.....

Montevideo, ..17... de ...mayo..... de 198 3 .

43787

...D DE LA REPUBLICA

FACULTAD DE DERECHO Y CIENCIAS SOCIALES

...A UNIDAD DE COORDINACION

SID S/A
DN S/A

...ECS 1º y 2º | MACCIO AMBROSONI

... COMPLETO | Teresita

... DE IDENTIDAD Nº 1.896.716 ...DEPTO. Montevideo

... CIVICA SERIE A R A Nº 11.492 ...DEPTO. Montevideo

... DE NACIMIENTO 25/8/55 LUGAR Montevideo

...SION Abogada.

...ICILIO ACTUAL Joaquín de Salterain 1275.

...ICILIO ANTERIOR " " " "

...IPCION DEL CARGO Aspirante en Derecho Administrativo.

...ION ACTUAL Encargada del Departamento de Resoluciones de la Div. de Contralor Legal de M.A.P.

...ICIO ANTERIOR Procuradora de M.A.P.

... DOMICILIO 40.70.50 ...STUDIO 95.55.82 95.21.42 ...

...TIEMPO EN JERARQUIA Y ANTIGÜEDAD EN SU CONTRATACION.....

.....

.....

Montevideo, 12 de Mayo de 1993.

49788

49788

UNIVERSIDAD DE LA REPUBLICA

FACULTAD DE DERECHO Y CIENCIAS SOCIALES

PROPUESTA DE DESIGNACION

D11 - c/A
SD - c/A

APELLIDOS 1º y 2º ..... MANTERO ALVAREZ

NOMBRE COMPLETO ..... RICARDO

CEDULA DE IDENTIDAD Nº ..... 1. 310.567 DEPTO. Mont.

CREDENCIAL CIVICA SERIE A Q A Nº 11.533 DEPTO. Mont.

FECHA DE NACIMIENTO ..... 9.5.56 LUGAR Mont.

PROFESION ABOGADO

DOMICILIO ACTUAL ..... José Ma. Montero 2774

DOMICILIO ANTERIOR ..... Yaro 907 apto 703

DENOMINACION DEL CARGO ..... Aspirante en Derecho Laboral.

OCUPACION ACTUAL ..... Ejercicio Libre

OCUPACION ANTERIOR ..... Empleado en casa de Comercio.-

TELEFONOS DOMICILIO ..... ESTUDIO ..... 95 18 35 EMPLEO .....

OPINION DEL JERARCA Y NECESIDAD DE SU CONTRATACION.....

.....

.....

Montevideo, 14 de junio de 1983.

49789

UNIVERSIDAD DE LA REPUBLICA

FACULTAD DE DERECHO Y CIENCIAS SOCIALES

PROPUESTA DE DESIGNACION

SID 5/A
DH 5/A

APELLIDOS 1º y 2º MARQUEZ RICHIERI

NOMBRE COMPLETO Alicia Inés

CEDULA DE IDENTIDAD Nº 1.302.946-7 DEPTO. Montevideo

CREDENCIAL CIVICA SERIE B.M.A Nº 22.222 DEPTO. Montevideo

FECHA DE NACIMIENTO 8/11/54 LUGAR Montevideo

PROFESION Traductora Pública Francés

DOMICILIO ACTUAL San Martín 2965 Bis Ap. 1

DOMICILIO ANTERIOR " " " "

DENOMINACION DEL CARGO Aspirante en Ampliación de Idioma Español

OCUPACION ACTUAL Docente

OCUPACION ANTERIOR

TELEFONOS DOMICILIO 20.56.94 ESTUDIO EMPLEO 91.19.79
Alianza Francesa

OPINION DEL JERARCA Y NECESIDAD DE SU CONTRATACION

Montevideo, 19 de mayo de 1983 .

~~000722~~

49790

UNIVERSIDAD DE LA REPUBLICA

FACULTAD DE DERECHO Y CIENCIAS SOCIALES

PROPUESTA DE DESIGNACION

SID } S/A
DN }

APELLIDOS 1º y 2º MARTINEZ CARBAJAL

NOMBRE COMPLETO Beatriz Ivonne

CEDULA DE IDENTIDAD Nº 1.529.664 DEPTO. Montevideo

CREDENCIAL CIVICA SERIE A X B Nº 11.062 DEPTO. Montevideo

FECHA DE NACIMIENTO 17/1/44 LUGAR San José

PROFESION Escribana

DOMICILIO ACTUAL 18 de julio 1760/101

DOMICILIO ANTERIOR García Cortina 2357

DENOMINACION DEL CARGO Aspirante en Técnica Notarial II

OCUPACION ACTUAL Ejercicio Libre

OCUPACION ANTERIOR Estudiante

TELEFONOS DOMICILIO 4.39.70 ESTUDIO 4.50.51 EMPLEO

OPINION DEL JERARCA Y NECESIDAD DE SU CONTRATACION

Montevideo, 6 de junio de 1983 .

49791

... IDAD DE LA REPUBLICA

FACULTAD DE DERECHO Y CIENCIAS SOCIALES

PROPUESTA DE DESIGNACION

SID } S/
DII } /A

... 1º y 2º .... MINVIELLE SANCHEZ

... COMPLETO ...... Bernadette Josefina

... DE IDENTIDAD Nº 1.322.240 .... DEPTO. Montevideo

... CIVICA SERI. B M A .... Nº 23.353 .... DEPTO. Montevideo

... NACIMIENTO ... 19/2/58 .... LUGAR San Isidro (Rep. Argent).

... Abogada

DOMICILIO ACTUAL ... Dargues 2969

DOMICILIO ANTERIOR ... " "

... DEL CARGO Aspirante en Derecho Procesal

... ACTUAL ... Secretaría Judicial.

... ANTERIOR ... Asistente Técnico de la Universidad.

... DOMICILIO 23.57.36 .... ESTUDIO ....

... DEL JERARCA Y ... DE SU CONTRATACION ....

....

....

Montevideo, 11 de mayo de 1993.

~~880725~~

49792

UNIVERSIDAD DE LA REPUBLICA

FACULTAD DE DERECHO Y CIENCIAS SOCIALES

PROPUESTA DE DESIGNACION

SID } S/A
DII }

APELLIDOS 1º y 2º ..NESSAR REGUERO.....

NOMBRE COMPLETO ....María Silvana.....

CEDULA DE IDENTIDAD Nº 1.336.593-6 .....DEPTO. Montevideo.....

CREDENCIAL CIVICA SERIE A X B .....Nº 18.279 .....DEPTO. Montevideo.....

FECHA DE NACIMIENTO ..21/7/57..... LUGAR ..Montevideo.....

PROFESION ....Abogada.....

DOMICILIO ACTUAL Br. España 2954 P. 10/ 1001 .....

DOMICILIO ANTERIOR..Sarmiento..2585.....

DENOMINACION DEL CARGO Aspirante en Derecho Administrativo.....

OCUPACION ACTUAL Asesor Letrado M.Educación y Cultura//Ejercicio Libre de la Profesión.

OCUPACION ANTERIOR Estudiante. .....

TELEFONOS DOMICILIO .70.82.93 91...ESTUDIO .98.57.39....EMPLEO..95.61.27

OPINION DEL JERARCA Y NECESIDAD DE SU CONTRATACION.....

.....

.....

.....

Montevideo, ..11.. de ...Mayo..... de 1993.

49793

UNIVERSIDAD DE LA REPUBLICA

FACULTAD DE DERECHO Y CIENCIAS SOCIALES

PROTOCOLO DE DESIGNACION

SID S/A
DN

APELLIDOS 1º y 2º NUÑEZ RISSO

NOMBRE COMPLETO Ma. de los Milagros.

C.I. Y/O IDENTIDAD Nº 1.897.977 DEPTO. Montevideo

CREDENCIAL CIVICA SERIE A T B Nº 10.011 DEPTO. Montevideo

FECHA DE NACIMIENTO 12/12/56 LUGAR Soriano

PROFESION Abogada

DOMICILIO ACTUAL Presidente Berro 2528/101

DOMICILIO ANTERIOR Pascual Ferrada s/n. Cardona (Soriano).

DESIGNACION DEL CARGO Aspirante en Técnica Forense.

OCUPACION ACTUAL Ejercicio Libre de la Profesión.

OCUPACION ANTERIOR Estudiante.

TELEFONO DOMICILIO 80.42.44 ESTUDIO 49.74.49 FAX NO.

CONTENIDO DEL CARGO Y NECESIDAD DE SU CONTRATACION.....

.....

.....

Montevideo, 12 de mayo de 1993.

49794

UNIVERSIDAD DE LA REPUBLICA

FACULTAD DE DERECHO Y CIENCIAS SOCIALES

PROPUESTA DE DESIGNACION

SID } S/A
DN }

APELLIDOS 1º y 2º ..PALAMARCHUCK TABAREZ.....

NOMBRE COMPLETO ....Anabel Mónica.....

CEDULA DE IDENTIDAD Nº .....1.391.395-7.....DEPTO.Montevideo.

CREDENCIAL CIVICA SERIE A O A .....Nº .6409.....DEPTO.Montevideo.

FECHA DE NACIMIENTO ....1/11/57..... LUGAR .Montevideo.

PROFESION ..Abogada.....

DOMICILIO ACTUAL ..Galvani 4816.....

DOMICILIO ANTERIOR..Río Branco 1272/302.....

DENOMINACION DEL CARGO Aspirante de D. Procesal.

OCUPACION ACTUAL ..Ejercicio de la Profesión// Instituto de Derecho Procesal de Facultad de Derecho.

OCUPACION ANTERIOR ..Estudiante.....

TELEFONOS DOMICILIO 58.77.09.....ESTUDIO 95.57.72.....EMPLEO.4.33.11 int. 7

OPINION DEL JERARCA Y NECESIDAD DE SU CONTRATACION.....

.....

.....

.....

Montevideo, ..11... de .....mayo..... de 1983..

~~8.0.732~~

49795

UNIVERSIDAD DE LA REPUBLICA

FACULTAD DE DERECHO Y CIENCIAS SOCIALES

PROPUESTA DE DESIGNACION

S1D S/A
D11 S/A

GRADOS 1º y 2º PAVESE MAS.....

NOMBRE COMPLETO ..Alvaro Ramón.....

CEDULA DE IDENTIDAD Nº 1.508.876-4 DEPTO. Montevideo

CREDENCIAL CIVICA SERIE B A A ....Nº 25.284....DEPTO. Montevideo

FECHA DE NACIMIENTO ...25.2.57..... LUGAR Montevideo

PROFESION ....Abogado.....

DOMICILIO ACTUAL ....21.de.setiembre 2894/202.....

DOMICILIO ANTERIOR...Diego Lamas 1312/12.....

DESIGNACION DEL CARGO .Aspirante en Derecho Civil III.....

OCUPACION ACTUAL .Ejercicio Libre.....

OCUPACION ANTERIOR .....

TELEFONOS DOMICILIO 70.79.25....ESTUDIO .....EMPLEO.....

OPINION DEL JERARCA Y NECESIDAD DE SU CONTRATACION.....

.....

.....

Montevideo, 18.... de ..mayo..... de 1983.

49796

...AD DE LA REPUBLI...

FACULTAD DE DERECHO Y CIENCIAS SOCIALES

PROPUESTA DE DESIGNACION

SID
DU } S/D

APELLIDO 1º / 2º ..PEDULLA BELLOMUSTO.....

NOMBRE ..Silvana Ana.....

C.I. IDENTIDAD Nº 1.348.599 EXPTO. Montevideo

LIBRETA CIVICA SERIE A Z B Nº 8696 D'PTO. Montevideo

FECHA DE NACIMIENTO ....6/3/55..... LUGAR ..Montevideo.....

NACIONALIDAD .....Abogada.....

DOMICILIO ACTUAL Ramón Massini 3196 Ap. 101
" " " "

DOMICILIO ANTERIOR.....

DESIGNACION DEL CARGO .Aspirante en Técnica Forense.....

OCUPACION ACTUAL .Ejercicio Libre de la Profesión.....

OCUPACION ANTERIOR .Estudiante.....

FECHA CAMBIO DOMICILIO .....79.48.10.....ESTUDIO .....EMPLEO.....

MOTIVOS DEL CAMBIO Y NECESIDAD DE SU CONTRATACION.....

.....

.....

.....

Montevideo, ..12... de ...mayo..... de 1983..

49797

UNIVERSIDAD DE LA REPUBLICA

FACULTAD DE DERECHO Y CIENCIAS SOCIALES

PROPUESTA DE DESIGNACION

8109 S/A
DN

APELLIDOS 1º y 2º PEREDA GALEANO

NOMBRE COMPLETO Carlos Alfonso

CEDULA DE IDENTIDAD Nº 1.998.197-7 DEPTO. Montevideo

CREDENCIAL CIVICA SERIE A Q A Nº 9006 DEPTO. Montevideo

FECHA DE NACIMIENTO 1/6/41 LUGAR Durazno

PROFESION Abogado

DOMICILIO ACTUAL Bto. Mitre 2802

DOMICILIO ANTERIOR " "

DENOMINACION DEL CARGO Aspirante en Derecho Romano

OCUPACION ACTUAL Prof. Secundaria//Abogado del Ministerio de Trabajo

OCUPACION ANTERIOR Prof. en F. Secundaria y Director en Albio Fernández

TELEFONOS DOMICILIO 78.90.86 ESTUDIO 78.90.86 EMPLEO 90.13.56 Dir. 91.54.11 al 16 int. 56

OPINION DEL JERARCA Y NECESIDAD DE SU CONTRATACION.....

.....

.....

Montevideo, 19... de Mayo..... de 1983.

8300457

49798

U.D.A. TLAS DE LA REPUBLICA

FACULTAD DE DERECHO Y CIENCIAS SOCIALES

PROPUESTA DE DESIGNACION

Grado 10 y 20 PEREZ TABO

Nombre completo Fernando Omar

Cédula de Identidad Nº 1.516.443 Depto. Montevideo

Libreta Cívica Serie B C A Nº Depto. Montevideo

Fecha de Nacimiento 27/9/57 Lugar Montevideo

Profesión Abogado

Domicilio actual Manuel Pérez 6089

Domicilio anterior Verdi 4431

Descripción del cargo Aspirante en Técnica Forense.

Ocupación actual D.G.S.S. Asesoría Consultiva.// Ejercicio Libre de la Profesión.

Ocupación anterior " " "

Teléfono domicilio 50.47.81 Estudio 91.08.33 Fax

Causales del cese y motivo de su contratación.....

.....

.....

Montevideo, 12 de mayo de 1993.

80798

49799

UNIVERSIDAD DE LA REPUBLICA

FACULTAD DE DERECHO Y CIENCIAS SOCIALES

PROPUESTA DE DESIGNACION

SID } S/A
DII }

APELLIDOS 1º y 2º ..... PERMUY BRITO .....

NOMBRE COMPLETO ..... NELSON HUGO .....

CEDULA DE IDENTIDAD Nº ...1.134.419 - 4.....DEPTO..FLORES.....

CREDENCIAL CIVICA SERIE ...B L A...Nº 25.035.....DEPTO...Mont.....

FECHA DE NACIMIENTO ...26.12.53..... LUGAR ...Mont.....

PROFESION ....ABOGADO.....

DOMICILIO ACTUAL ...Antonio Machado 2050.....

DOMICILIO ANTERIOR...." " " ".....

DENOMINACION DEL CARGO ...Aspirante de D. Comercial.....

OCUPACION ACTUAL ...Asesor Letrado en Intendencia de Flores.....

OCUPACION ANTERIOR ...Adscripto en Asesoría Letrada.....

TELEFONOS DOMICILIO .20.70.08....ESTUDIO .95.62.21....EMPLEO...331...

OPINION DEL JERARCA Y NECESIDAD DE SU CONTRATACION.....

.....

.....

Montevideo, ..11.. de .....mayo..... de 198[3] .

40800

A...DAD DE LA REPUBLICA

FACULTAD DE DERECHO Y CIENCIAS SOCIALES

PROPUESTA DE DESIGNACION

SID } S/A
DII }

APELLIDO 1º y 2º ... PIATNIZA ALTMAN .....

NOMBRE COMPLETO ... Elías Moises .....

C.I. DE IDENTIDAD Nº 682.363 ..... DEPTO. Montevideo ....

CREDENCIAL CIVICA SERIE A X A ..... Nº 13.106 ..... DEPTO. Montevideo .....

FECHA DE NACIMIENTO ... 24/5/42 ..... LUGAR Montevideo .....

PROFESION ... Abogada. .....

DOMICILIO ACTUAL ... Manuel Pagola 3227/702 .....

DOMICILIO ANTERIOR ... Minas 1580 Ap.to 204 .....

DENOMINACION DEL CARGO Aspirante en Técnica Forense. .....

SITUACION ACTUAL ... Juez Letrado en Montevideo. .....

OCUPACION ANTERIOR ... Estudiante. .....

TELEFONO DOMICILIO 78.82.46 ..... ESTUDIO ..... EMPLEO 90.27.74 .....

MOTIVOS DEL DESARCA Y NECESIDAD DE SU CONTRATACION.....

.....

.....

.....

Montevideo, 12 de Mayo de 1983.

49801

UNIVERSILAD DF LA REPUBLICA

FACULTAD DE DFRECHO
Y CIENCIAS SOCIALES

SID } S/A
DII }

PROPUESTA DE DESIGNACION

APELLIDOS 1°y 2°. BIGNATARO . . . . . .

NOMBRE COMPLETO . Livia Aurora . . . . . .

CEDULA DE IDENTIDAD N°.1.388.139. . . . . DEPTO. Montevideo . . .

CREDENCIAL CIVICA Serie B C A N° 61.833 . DEPTO. Montevideo . . .

FECHA DE NACIMIENTO Y LUGAR . 7/9/56 . . . . . Montevideo . . .

PROFESION . Abogada . . . . . .

DOMICILIO ACTUAL Y ANTERIOR Uruguay . 1608/3 // Solano López . 1732

DENOMINACION DEL CARGO Aspirante en Derecho Romano . . . . . .

OCUPACION ACTUAL Y ANTERIOR . Ejercicio libre. . . . . .

TELEFONO ---------- . . . . .

OPINION DEL JERARCA Y NECESIDAD DE SU CONTRATACION . . . . . .

. . . . . .

. . . . . .

Montevideo, . .19 de mayo de 1983 . . . . .

mg.

49802

UNIVERSIDAD DE LA REPUBLICA

FACULTAD DE DERECHO Y CIENCIAS SOCIALES

PROPUESTA DE DESIGNACION

SID } S/A
D 11 }

APELLIDOS 1º y 2º RODRIGUEZ MACCIO

NOMBRE COMPLETO Violeta

CEDULA DE IDENTIDAD Nº 1.725.436-7 DEPTO. Montevideo

CREDENCIAL CIVICA SERIE B A A Nº 26.931 DEPTO. Montevideo

FECHA DE NACIMIENTO 28/7/30 LUGAR Salto

PROFESION Abogadá

DOMICILIO ACTUAL Buxareo 1269/101

DOMICILIO ANTERIOR " " "

DENOMINACION DEL CARGO Aspirante en Técnica Forense.

OCUPACION ACTUAL Ejercicio Libre de la Profesión.

OCUPACION ANTERIOR Secretaria de Juzgado Penal 3er. Turno.

TELEFONOS DOMICILIO 78.67.60 ESTUDIO 95.26.83 FISICO.

OPINION DEL JERARCA Y NECESIDAD DE SU CONTRATACION.....

.....

.....

Montevideo, 12 de mayo de 1983.

49803

UNIVERSIDAD DE LA REPUBLICA

FACULTAD DE DERECHO Y CIENCIAS SOCIALES

PROPUESTA DE DESIGNACION

SID } S/
DII } A

APELLIDOS 1º y 2º ROSSI. ALBERT.....

NOMBRE COMPLETO Ma. Rosina.....

CEDULA DE IDENTIDAD Nº 1.564.278 DEPTO. Montevideo.....

CREDENCIAL CIVICA SERIE A X B Nº 19.148 DEPTO. Montevideo...

FECHA DE NACIMIENTO 26/9/58 LUGAR Montevideo.....

PROFESION Abogada.....

DOMICILIO ACTUAL Eduardo Acevedo 1341/301.....

DOMICILIO ANTERIOR Fco. Vidal 730.....

DENOMINACION DEL CARGO Aspirante en Derecho Laboral.....

OCUPACION ACTUAL Docente Privada. Ejercicio de la Profesión.....

OCUPACION ANTERIOR Docente.....

TELEFONOS DOMICILIO .....ESTUDIO 20.42.36 EMPLEO.....

OPINION DEL JERARCA Y NECESIDAD DE SU CONTRATACION.....

.....

.....

Montevideo, 23.... de ..Mayo..... de 1983.

49804

UNIVERSIDAD DE LA REPUBLICA

FACULTAD DE DERECHO Y CIENCIAS SOCIALES

PROPUESTA DE DESIGNACION

SID } S/A
DN }

APELLIDOS 1º y 2º RUOCCO COSTA

NOMBRE COMPLETO Graciela Inés

CEDULA DE IDENTIDAD Nº 1.517.355 DEPTO. Montevideo.

CREDENCIAL CIVICA SERIE A Z A Nº 27.199 DPTO. Montevideo.

FECHA DE NACIMIENTO 10/I/58 LUGAR Montevideo.

PROFESION Abogada

DOMICILIO ACTUAL Prudencia de Pena 2499

DOMICILIO ANTERIOR " " "

DENOMINACION DEL CARGO Aspirante en Derecho Administrativo.

OCUPACION ACTUAL Dirección de Contralor Legal del Ministerio Agric. y Pesca.
Ejercicio Libre de la Profesión.

OCUPACION ANTERIOR Estudiante

TELEFONOS DOMICILIO 79.91.94 ESTUDIO ..... PUBLICO 95.40.60
95.62.03

OPINION DEL JERARCA Y NECESIDAD DE SU CONTRATACION

Montevideo, 4... de ...mayo..... de 1993..

49805

UNIVERSIDAD DE LA REPUBLICA

FACULTAD DE DERECHO Y CIENCIAS SOCIALES

PROPUESTA DE DESIGNACION

SID 75/
D 11 5/A

APELLIDOS 1º y 2º .RUSSO GALLOTTA.....

NOMBRE COMPLETO ...Mónica.....

CEDULA DE IDENTIDAD Nº 1.296.070 DEPTO. Montevideo

CREDENCIAL CIVICA SERIE A J A Nº 8491 DEPTO. Montevideo

FECHA DE NACIMIENTO 14/4/57 LUGAR Montevideo.

PROFESION .....Escribana.....

DOMICILIO ACTUAL Yaguarón 1465/18

DOMICILIO ANTERIOR...Ejido 1529.....

ESPECIALIZACION DEL CARGO .Aspirante en Derecho Notarial.....

OCUPACION ACTUAL .....Ejercicio Libre de la Profesión.....

OCUPACION ANTERIOR .....Estudiante.....

TELEFONO DOMICILIO 90.34.39 ESTUDIO 90.34.39 FINADO.....

CENTRO DEL SERVICIO Y NECESIDAD DE SU CONTRATACION.....

.....

.....

Montevideo, 17 de Mayo de 1983.

49806

UNIVERSIDAD DE LA REPUBLICA

FACULTAD DE DERECHO Y CIENCIAS SOCIALES

PROPUESTA DE DESIGNACION

SID
DN S/A

APELLIDOS 1º y 2º | SAAVEDRA METHOL

NOMBRE COMPLETO ... Juan Pablo

CEDULA DE IDENTIDAD Nº ... 1.487.812 ... DEPTO. Montevideo

CREDENCIAL CIVICA SERIE A X B ... Nº 18.264 ... DEPTO. Montevideo

FECHA DE NACIMIENTO ... 30/5/57 ... LUGAR Montevideo

PROFESION ... Abogado

DOMICILIO ACTUAL ... Tomás Diago 861

DOMICILIO ANTERIOR ... " " "

DENOMINACION DEL CARGO ... Aspirante en Derecho Agrario

OCUPACION ACTUAL ... Ejercicio Libre de la Profesión.

OCUPACION ANTERIOR ... Empleado.

TELEFONOS DOMICILIO ... 70.82.37 ... ESTUDIO ------ ... EMPLEO ------

OPINION DEL JERARCA Y NECESIDAD DE SU CONTRATACION ...

...

...

...

Montevideo, 13 de mayo de 1983 .

49807

89/19

UNIVERSIDAD DE LA REPUBLICA

FACULTAD DE DERECHO Y CIENCIAS SOCIALES

[illegible]

SD- c/A
DU - S/A

APELLIDOS 1º y 2º .... SANTOS BELANDRO

NOMBRE COMPLETO .... RUBEN BOLIVAR

CEDULA DE IDENTIDAD Nº ..1.997..171.-.5....... DPTO...Mont.

CREDENCIAL CIVICA SERIE ...O.E.I...Nº ..2714...... DPTO...[redacted] San José

FECHA DE NACIMIENTO ...6.4.43.......... LUGAR .Maldonado.......

PROFESION ..ESCRIBANO.........

DOMICILIO ACTUAL ...AV. Millan 4135........

DOMICILIO ANTERIOR.....Benito..Alvarez..632..........

DENOMINACION DEL CARGO ....ASPIRANTE EN D. INT. PRIVADO........

OCUPACION ACTUAL ..Ejercicio..Libre.........

OCUPACION ANTERIOR Estudiante. ....

TELEFONO DOMICILIO ..38 78 92...... [illegible] ..39.10.10....... [illegible]

[illegible] ....

....

....

Montevideo, ..20.. de ...junio...... de 198 3.

[illegible]

49808

UNIVERSIDAD DE LA REPUBLICA

FACULTAD DE DERECHO Y CIENCIAS SOCIALES

PROPUESTA DE DESIGNACION

913 5/A
D11 5/A

APELLIDOS 1º y 2º ..SAPRIZA CORRADI.....

NOMBRE COMPLETO ..Ana Ma.....

CEDULA DE IDENTIDAD Nº ..1.354.958.....DEPTO..Montevideo.....

CREDENCIAL CIVICA SERIE .....Nº .....DEPTO.....

FECHA DE NACIMIENTO ..15/3/54..... LUGAR ..Montevideo.....

PROFESION .....Abogada.....

DOMICILIO ACTUAL ..Brandzen 1990/27.....

DOMICILIO ANTERIOR..21 de Setiembre 2284.....

DENOMINACION DEL CARGO ..Aspirante en Econom´ía.....

OCUPACION ACTUAL ..Ejercicio Libre de la Profesión.....

OCUPACION ANTERIOR ..Estudiante.....

TELEFONOS DOMICILIO ..4.44.12....ESTUDIO 79.14.44....EMPLEO.---------

OPINION DEL JERARCA Y NECESIDAD DE SU CONTRATACION.....

.....

.....

Montevideo, ..11.. de ..mayo..... de 1983..

63802

49809

UNIVERSIDAD DE LA REPUBLICA

FACULTAD DE DERECHO Y CIENCIAS SOCIALES

PROPUESTA DE DESIGNACION

SID D11 S/A

APELLIDOS 1º y 2º ...SERE MINOLI.....

NOMBRE COMPLETO .....ANA ELSA.....

CEDULA DE IDENTIDAD Nº ...1.193.348 - 4....DEPTO..Mont.....

CREDENCIAL CIVICA SERIE ..B C A...Nº ..50.395....DEPTO...Mont.....

FECHA DE NACIMIENTO ....26 5 53..... LUGAR ...Mont.....

PROFESION ..ABOGADA.....

DOMICILIO ACTUAL ..Constituyente 1918/302.....

DOMICILIO ANTERIOR...Estrázulas 1535.....

DENOMINACION DEL CARGO ...Aspirante en Derecho Laboral.....

OCUPACION ACTUAL ..Asesor Letrado de la Contaduría Gral. de la Nación.

OCUPACION ANTERIOR ..Cgo. Administrativo en Universidad.....

TELEFONOS DOMICILIO ....ESTUDIO ..40.06.89...EMPLEO..91.91.02 int. 252

OPINION DEL JERARCA Y NECESIDAD DE SU CONTRATACION.....

.....

.....

Montevideo, ...10. de ...mayo..... de 1983 .

49810

UNIVERSIDAD DE LA REPUBLICA

FACULTAD DE DERECHO Y CIENCIAS SOCIALES

PROPUESTA DE DESIGNACION

SID } S/A
DII }

APELLIDOS 1º y 2º SERRA MORAES

NOMBRE COMPLETO Elsa Myriam

CEDULA DE IDENTIDAD Nº 1.246.875-7 DEPTO. Montevideo

CREDENCIAL CIVICA SERIE B E B Nº 7268 DEPTO. Montevideo

FECHA DE NACIMIENTO 1/3/52 LUGAR Montevideo

PROFESION Escribana

DOMICILIO ACTUAL Av. Brasil 2419 Bis Ap. 901

DOMICILIO ANTERIOR Nva. York 1486

DENOMINACION DEL CARGO Aspirante en Derecho Civil III

OCUPACION ACTUAL Actuaria en Juzgado de Trabajo 3er. Turno.

OCUPACION ANTERIOR Funcionaria de la Administración de Justicia.

TELEFONOS DOMICILIO 78.53.85 ESTUDIO 4.25.03 EMPLEO 98.66.14

OPINION DEL JERARCA Y NECESIDAD DE SU CONTRATACION.....

.....

.....

Montevideo, 13 de mayo de 1983 .

49811

UNIVERSIDAD DE LA REPUBLICA

FACULTAD DE DERECHO Y CIENCIAS SOCIALES

PROPUESTA DE DESIGNACION

SID } S/A
DII }

APELLIDOS 1º y 2º ..... SIMON OLIVERA

NOMBRE COMPLETO ..... LUIS MARIA

CEDULA DE IDENTIDAD Nº 1.210.820.-8 DEPTO. Mont.

CREDENCIAL CIVICA SERIE AXA Nº 19.932 DEPTO. Mont.

FECHA DE NACIMIENTO 10.3.59 LUGAR Mont.

PROFESION ABOGADO ESCRIBANO

DOMICILIO ACTUAL Bernardina Braqoso de Rivera 1636

DOMICILIO ANTERIOR " " " "

DENOMINACION DEL CARGO Aspirante de Deredbo Procesal.

OCUPACION ACTUAL EJERCICIO LIBRE

OCUPACION ANTERIOR ESTUDIANTE

TELEFONOS DOMICILIO 78.87.77 ESTUDIO ..... EMPLEO.....

OPINION DEL JERARCA Y NECESIDAD DE SU CONTRATACION.....

.....

.....

Montevideo, 11 de mayo de 1983 .

49812

UNIVERSIDAD DE LA REPUBLICA

FACULTAD DE DERECHO Y CIENCIAS SOCIALES

PROPUESTA DE DESIGNACION

S/D
D/I } S/A

APELLIDOS 1º y 2º SOLER MALLON

NOMBRE COMPLETO Marta

CEDULA DE IDENTIDAD Nº 1.201.159 DEPTO. Montevideo

CREDENCIAL CIVICA SERIE B B B Nº 28.859 DE Montevideo

FECHA DE NACIMIENTO 29/5/'80 LUGAR Montevideo

PROFESION Escribana

DOMICILIO ACTUAL Guayaquí 3251/502

DOMICILIO ANTERIOR Solano García No. no recuerda.

CALIFICACION DEL CARGO Aspirante en Técnica Notarial.

OCUPACION ACTUAL Ejercicio Libre de la Profesión

OCUPACION ANTERIOR Estudiante.

TELEFONO DOMICILIO 79.32.48 TELEFONO 79.32.48 PERSONAL

OTROS DATOS DE INTERES Y NECESIDAD DE SU CONTRATACION.....

.....

.....

Montevideo, 13 de Mayo de 1983.

8000
9813

UNIVERSIDAD DE LA REPUBLICA

FACULTAD DE DERECHO Y CIENCIAS SOCIALES

PROPUESTA DE DESIGNACION

SID
DU } S/A

APELLIDOS 1º y 2º TALAMAS LORENZO

NOMBRE COMPLETO Roberto Jorge

CEDULA DE IDENTIDAD Nº 1.079.504 DEPTO. Montevideo

CREDENCIAL CIVICA SERIE B D A Nº 35.952 DEPTO. Montevideo

FECHA DE NACIMIENTO 28/2/47 LUGAR Montevideo

PROFESION Abogado

DOMICILIO ACTUAL Rimac 1484

DOMICILIO ANTERIOR Tiburcio Gómez esq. Tomás Gómez

DENOMINACION DEL CARGO Aspirante en Derecho Penal

OCUPACION ACTUAL Func. del Juzgado Militar de 1era. Instancia de 3er. Turno

OCUPACION ANTERIOR

TELEFONOS DOMICILIO 59.50.48 ESTUDIO 40.55.07 EMPLEO 90.37.73

OPINION DEL JERARCA Y NECESIDAD DE SU CONTRATACION

Montevideo, 18 de MAYO de 1983.

49814

UNIVERSIDAD DE LA REPUBLICA

FACULTAD DE DERECHO Y CIENCIAS SOCIALES

PROPUESTA DE DESIGNACION

SID } S/A
DII }

APELLIDOS 1º y 2º TARABAL SCARLATTO

NOMBRE COMPLETO Alvaro Antonio

CEDULA DE IDENTIDAD Nº 1.277.994 DEPTO. Montevideo

CREDENCIAL CIVICA SERIE B C A Nº 61.191 DEPTO. Montevideo

FECHA DE NACIMIENTO 12/5/57 LUGAR Montevideo

PROFESION Abogado - Escribano

DOMICILIO ACTUAL Pasaje Peatonal 2493 Coop. French(Av. 30 mts. 7347)(Carrasco

DOMICILIO ANTERIOR Aconcagua 5399

DENOMINACION DEL CARGO Aspirante en Derecho Comercial

OCUPACION ACTUAL Ejercicio Libre de la Profesión //Dción.Gral. Impositiva.

OCUPACION ANTERIOR Estudiante

TELEFONOS DOMICILIO 51.02.50 ESTUDIO 91.08.33 EMPLEO 95.40.15

OPINION DEL JERARCA Y NECESIDAD DE SU CONTRATACION.....

.....

.....

Montevideo, 25 de mayo de 1983.

~~384769~~ 49815

4

UNIVERSIDAD DE LA REPUBLICA

FACULTAD DE DERECHO Y CIENCIAS SOCIALES

PROGRAMA DE INFORMACION

SID 5/
DII 5/A

APELLIDOS 1º y 2º .... TRUJILLO GENOVESE .....

NOMBRE COMPLETO ..... MARTHA CRISTINA .....

CEDULA DE IDENTIDAD Nº ....1.247.788-1.....IMPTO..Mont.....

CREDENCIAL CIVICA SERIE ...A.X.B...Nº ..21.157....DPTO..Mont.....

FECHA DE NACIMIENTO 11.9.51..... LUGAR .Mont.....

PROFESION ..ESCRIBANA.....

DOMICILIO ACTUAL .....GUIPUSCOA 442.....

DOMICILIO ANTERIOR...JOAQUIN NUÑEZ 3130/6.....

DESIGNACION DEL CARGO Aspirante en Téc. Notarial.....

OCUPACION ACTUAL .....Ejercicio Libre.....

OCUPACION ANTERIOR ..Func. del Registro Público y G. De Comercio.....

TELEFONOS DOMICILIO .70 56 22....ESTUDIO ..90 02 29...FIRMA.....

OPINION DEL JEFARCA Y MOTIVACION DE SU CONTRATACION.....

.....

.....

.....

Montevideo, ...12... de ...mayo..... de 1983.

49816

UNIVERSIDAD DE LA REPUBLICA

FACULTAD DE DERECHO Y CIENCIAS SOCIALES

PROPUESTA DE DESIGNACION

SID } S/a
DII }

APELLIDOS 1º y 2º ... URIARTE OLIVERA

NOMBRE COMPLETO ... CARLOS ELIAS

CEDULA DE IDENTIDAD Nº 1.243.279 DEPTO. Mont.

CREDENCIAL CIVICA SERIE AxA Nº 17.148 DEPTO. Mont.

FECHA DE NACIMIENTO 23.10.51 LUGAR Mont.

PROFESION ABOGADO

DOMICILIO ACTUAL Masini 3298/ 703

DOMICILIO ANTERIOR Br. Artigas 974/ 502 // Ellauri 1086 / 101

DENOMINACION DEL CARGO Aspirante en D. Penal.

OCUPACION ACTUAL Ejercicio Libre de la profesión.

OCUPACION ANTERIOR Estudiante

TELEFONOS DOMICILIO 79.25.15 ESTUDIO 95.34.74 EMPLEO.

OPINION DEL JERARCA Y NECESIDAD DE SU CONTRATACION

Montevideo, 1 de junio de 1983.

43817

UNIVERSIDAD DE LA REPUBLICA

FACULTAD DE DERECHO Y CIENCIAS SOCIALES

PROPUESTA DE DESIGNACION

SID } S/A
D11 }

HABILIDOS 19 y 29 ..... VARGAS LERENA .....

NOMBRE COMPLETO ..... Alvaro Andrés .....

CEDULA DE IDENTIDAD Nº 1.520.440 DEPTO. Montevideo

CREDENCIAL CIVICA SERIE A X B Nº 18.226 DEPTO. Montevideo

FECHA DE NACIMIENTO 30/11/56 LUGAR Montevideo

PROFESION ..... Abogado .....

DOMICILIO ACTUAL ..... Luis Cavia 2873 .....

DOMICILIO ANTERIOR ..... " " " .....

DENOMINACION DEL CARGO ..... Aspirante a profesor Adscripto. .....

OCUPACION ACTUAL ..... Ejercicio Libre de la Profesión. .....

OCUPACION ANTERIOR ..... Estudiante .....

TELEFONOS DOMICILIO 78.15.66 ESTUDIO 95.62.05 EMPLEO 98.92.52 int.5

OPINION DEL JERARCA Y NECESIDAD DE SU CONTRATACION.....

.....

.....

Montevideo, ..11.. de ..... mayo ..... de 1983 .

49818

UNIVERSIDAD DE LA REPUBLICA

FACULTAD DE DERECHO Y CIENCIAS SOCIALES

PROPUESTA DE DESIGNACION

DII. C/A
SID - S/D

APELLIDOS 1º y 2º VAZQUEZ PEDROUZO

NOMBRE COMPLETO Ma. Cristina

CEDULA DE IDENTIDAD Nº 1.250.195 DEPTO. Montevideo

CREDENCIAL CIVICA SERIE B.A.B Nº 32.937 DEPTO. Montevideo

FECHA DE NACIMIENTO 17/8/52 LUGAR Montevideo.

PROFESION Abogada.

DOMICILIO ACTUAL Rivera 3708/12

DOMICILIO ANTERIOR B. y Ordóñez 1714.

DENOMINACION DEL CARGO Aspirante en Derecho Administrativo.

OCUPACION ACTUAL Funcionarios del Ministerio de Transporte y O.Públicas// Ejercicio Libre de la Profes

OCUPACION ANTERIOR " " " " " " "

TELEFONOS DOMICILIO 59.61.87 ESTUDIO ---------- EMPLEO 90.65.71 int.1

OPINION DEL JERARCA Y NECESIDAD DE SU CONTRATACION.....

.....

.....

.....

Montevideo, 11 de mayo de 1983.

(FIRMA)

49819

UNIVERSIDAD DE LA REPUBLICA

FACULTAD DE DERECHO Y CIENCIAS SOCIALES

PROPUESTA DE DESIGNACION

SID } S/A
DII }

APELLIDOS 1º y 2º ..VENTURINI CAMEJO.....

NOMBRE COMPLETO ..Beatriz Dora.....

CEDULA DE IDENTIDAD Nº 1.433.861 DEPTO. Montevideo

CREDENCIAL CIVICA SERIE A X B Nº 17.697 DEPTO Montevideo

FECHA DE NACIMIENTO 8/11/56 LUGAR Montevideo

PROFESION Abogada

DOMICILIO ACTUAL Fco. Aguilar 818/302

DOMICILIO ANTERIOR " " " "

DENOMINACION DEL CARGO Aspirante en Derecho Civil II

OCUPACION ACTUAL ....Ejercicio Libre.....

OCUPACION ANTERIOR .....

TELEFONOS DOMICILIO 70.73.60 ESTUDIO 98.69.58 EMPLEO.....

OPINION DEL JERARCA Y NECESIDAD DE SU CONTRATACION.....

.....

.....

Montevideo, 13 de mayo de 1983.

C.C. 49816

49820

UNIVERSIDAD DE LA REPUBLICA

FACULTAD DE DERECHO Y CIENCIAS SOCIALES

PROPUESTA DE DESIGNACION

SID } S/D
DII }

APELLIDOS 1º y 2º ..... VERDE PIERLET .....

NOMBRES COMPLETOS ..... TERESITA BEATRIZ .....

CEDULA DE IDENTIDAD Nº ..... 1.327.451 -3 ..... DEPTO. Mont. .....

CREDENCIAL CIVICA SERIE ..B U A.... Nº ..16 037.... DEPTO. Mont. .....

FECHA DE NACIMIENTO ....26.7.55..... LUGAR Mont. .....

PROFESION ESCRIBANA .....

DOMICILIO ACTUAL ..... Carlos de la Vega 3912 bis .....

DOMICILIO ANTERIOR ..... " " " .....

DENOMINACION DEL CARGO .. Aspirante en Téc. Notarial .....

OCUPACION ACTUAL .. EJERCICIO LIBRE .....

OCUPACION ANTERIOR .. estudiante .....

TELEFONO DOMICILIO .. 38 74 67 ... ESTUDIO .. 39 50 56 ... MOVIL .....

OPINION DEL JEFARCA Y MOTIVACION DE SU CONTRATACION .....

.....

.....

Montevideo, ..12.... de ..mayo..... de 1983 .

49821

UNIVERSIDAD DE LA REPUBLICA

FACULTAD DE DERECHO Y CIENCIAS SOCIALES

PROPUESTA DE DESIGNACION

SID
DII } S/A

APELLIDOS 1º y 2º ..... WHITELAW RODRIGUEZ .....

NOMBRE COMPLETO ..... JAMES ALAM .....

CEDULA DE IDENTIDAD Nº ...1.034.752-1.....DEPTO...Mont.....

CREDENCIAL CIVICA SERIE ...A.X.B.....Nº ...12.457.....DEPTO...Mont.....

FECHA DE NACIMIENTO ...14.4.45..... LUGAR ...Mont.....

PROFESION ...ABOGADO.....

DOMICILIO ACTUAL ..Fco. Solano Antuña 2805/501.....

DOMICILIO ANTERIOR...Miñones 412.....

DENOMINACION DEL CARGO ...Aspirante en C. P. Financiera.....

OCUPACION ACTUAL ...Ejercicio Libre // Cámara Nal. de Comercio.....

OCUPACION ANTERIOR .ESTUDIANTE.....

TELEFONOS DOMICILIO ...70 42 59.....ESTUDIO ...95 62 21.....EMPLEO...95 04 16.....

OPINION DEL JERARCA Y NECESIDAD DE SU CONTRATACION.....

.....

.....

Montevideo, ...7... de ...junio..... de 198[3] .

~~8341768~~ 49822

UNIVERSIDAD DE LA REPUBLICA

FACULTAD DE DERECHO Y CIENCIAS SOCIALES

PROPUESTA DE DESIGNACION

SID } S/A
DII }

NOMBRES 1º y 2º ..... YAFE LEREYAH .....

APELLIDOS COMPLETO ..... VIVIANNE .....

CEDULA DE IDENTIDAD Nº ..1.140.949..... DEPTO..Mont.....

CREDENCIAL CIVICA SERIE ..A X A ...Nº 19.837....DEPTO..Mont.....

FECHA DE NACIMIENTO 21 8 55 ..... LUGAR ..Mont.....

PROFESION ..ESCRIBANA .....

DOMICILIO ACTUAL .....Parva Domus 2382/102 .....

DOMICILIO ANTERIOR....Sarmiento 2331/5 .....

DENOMINACION DEL CARGO ..Aspirante en Téc. Notarial .....

OCUPACION ACTUAL EJERCICIO LIBRE .....

OCUPACION ANTERIOR .Estudiante .....

TELEFONO DOMICILIO ..70.32.21...ESTUDIO ..70.32.21...FAX LEO.....

OPINION DEL JERARCA Y NECESIDAD DE SU CONTRATACION.....

.....

.....

.....

.....

Montevideo. ....12.... de .....mayo..... de 199 3 .

~~8310~~ 67

49823

JEFATURA DE POLICIA DE MONTEVIDEO.- DIRECCION DE INFORMACION E INTELIGENCIA.-DEPTO. Nro.3

M E M O R A N D U M Nro. 4527/983.-MLE/mca.-

REFERENCIAS: Pedido de Informes Nro. 268/983 de ESMACO

DESTINO: ES.MA.CO.

xxxxxxxxxxxxxxxxxxxxxxxxxxxxxxxxxxxxxxxxxxxxxxxxxxxxxxxxxxxxxxx

1) REFERENTE A: ALONZO LANNE Walter
REGISTRAMOS: **ALONZO LANNE Walter**
OCUPACION: Dr.
OCUPACION: Asesor Letrado (Depto. de Durazno)
OTROS DATOS: No registra
ANOTACIONES: Militante del Partido Nacional.-El resto de las Anotaciones que el titular registra en su ficha patronímica, carecen de relevancia.-

xxxxxxxxxxxxxxxxxxxxxxxxxxxxxxxxxxxxxxxxxxxxxxxxxxxxxxxxxxxxxxx

2) REFERENTE A: BASTON MAIO Carlos Alberto
REGISTRAMOS: **BASTON MAIO Carlos Alberto**
DOCUMENTOS: CI. 1.389.117
OCUPACION: Estudiante
DOMICILIO: Echeverriarza 3225 Apto. 2 en 1976
OTROS DATOS: Nacido el 6/XII/956; hijo de Carpentaro y Concepción
ANOTACIONES: 12/V/981: Integrante de la Comisión Directiva del Centro Baltasar Brum", de Investigación, quienes elevaron solicitud ante la Jefatura de Policía de Montevideo, para realizar reuniones permanentes en su sede social.-La misma no fué autorizada por "Contravenir lo expresado en el Considerando I) del Acto Institucional Nro. 1, así como en los resultando del Decreto 464/73.-25/10/982: El D-2 informa un acto político organizado por el Partido Colorado (Corriente Batllista Independiente) el 20/10/982, en Michigan y Orinoco, donde hicieron uso de la palabra Andrés D. Berena Herrera; Víctor Edme Vaillant Larraya, Manuel Flores Silva y el titular, donde se transcriben algunos párrafos de su alocución: "el pueblo está lastimado, está herido, está dolido por causa de las medidas que están adoptando las autoridades, para sostener un modo no liberal, ya que cae por su peso, el pueblo uruguayo, se siente paso a paso utilizado y postergado, sin que se lo consulte previamente para nada y no se puede sub-estimar el pueblo, único soberano, que ha madurado a golpes, que ha visto emigrar gran parte de sus integrantes, en busca de mejores oportunidades que las que les ofrecía entonces el país".-El resto de las Anotaciones que el titular registra en su ficha patronímica, carecen de relevancia.-

xxxxxxxxxxxxxxxxxxxxxxxxxxxxxxxxxxxxxxxxxxxxxxxxxxxxxxxxxxxxxxx

3) REFERENTE A: CALLERIZA PAEZ José Carlos
REGISTRAMOS: **CALLERIZA José Carlos** 49824
OCUPACION: Dr.

(Continuación de Memorandum Nro. 4527/983.mca.)

OTROS DATOS: No registra
ANOTACIONES: 18/12/981: El titular figura en aviso fúnebre publicado en EL PAIS" del 25/11/981, a raíz del fallecimiento de Juan Pablo María Schuroeder Otero, acaecido el 24/11/981.-

XXXXXXXXXXXXXXXXXXXXXXXXXXXXXXXXXXXXXXXXXXXXXXXXXXXXXXXXXXXXXXXXXXXXXXX

REFERENTE A: DIEZ DE MEDINA SUAREZ Alvaro
REGISTRAMOS: **DIEZ DE MEDINA Alvaro**
OTROS DATOS: no registra
ANOTACIONES: 21/11/983: Integrante del Semanario "Jaque" como Redactor (Política Internacional).-

XXXXXXXXXXXXXXXXXXXXXXXXXXXXXXXXXXXXXXXXXXXXXXXXXXXXXXXXXXXXXXXXXXXXXXX

5) REFERENTE A: GADEA SELLANES Gabriel
REGISTRAMOS: **GADEA SELLANES Gabriel**
OCUPACION: Escribano - Redactor Resp. Rev. "Sur"
DOMICILIO: Avda. D.Fernández Crespo 1721 Apto. 102
OTROS DATOS: No registra
ANOTACIONES: 17/6/983: Según el Staff de la Revista "Sur", el titular figura como Redactor Responsable de la misma.-Número 1, junio de 1983.-

XXXXXXXXXXXXXXXXXXXXXXXXXXXXXXXXXXXXXXXXXXXXXXXXXXXXXXXXXXXXXXXXXXXXXXX

6) REFERENTE A: MANTERO ALVAREZ Ricardo
REGISTRAMOS: **MANTERO ALVAREZ Ricardo**
DOCUMENTOS: CI. 1.310.567 CC. AOA 11.533 Pasaporte 026.522
OCUPACION: Estudiante Liceo Zorrilla - Empleado F. La LLave
DOMICILIO: Yaró 907 en 1981
OTROS DATOS: Nacido en Montevideo el 9/5/56 - Hijo de Osvaldo y María del Carmen
ANOTACIONES: 6/9/71: Detenido por el D-2.-Según Mem. de este Departamento se establece que se efectuó allanamiento de su domicilio ubicando algunos impresos de origen subversivo.-No se hallaba el titular, siendo la comisión atendida por sus padres.-29/XI/972: Detenido en averiguación por el D-5 en una manifestación no autorizada contra el proyecto de Ley de Enseñanza de donde arrojaron "Cóctales Molotov" a un vehículo Policial. Interogado,manifestó que se encontraba en la manifestación y agregó que la persona que arrojó las "bombas" no pertenecía al Liceo Zorrilla.-Fué entregado a sus padres por Orden Superior.-28/1/976: Según Of. Nro. 8 del D-6, del 5/1/976, el titular es socio nro. 8162 del Teatro "El Galpón".-16/9/81: Con fecha 15/11/80 es interrogado en el D-4 de la DII, manifestando que en 1972 estuvo detenido por participar en una manifestación no autorizada conjuntamente con otros estudiantes del Liceo Zorrilla.-También estuvo afiliado a la UJC.-El resto de las Anotaciones que el titular registra en su ficha patronímica, carecen de relevancia.-

49825

XXXXXXXXXXXXXXXXXXXXXXXXXXXXXXXXXXXXXXXXXXXXXXXXXXXXXXXXXXXXXXXXXXXXXXX

(Continuación de Memorandum Nro. 4527/983.mca.)

REFERENTE A: VAZQUEZ PEDROUZO María Cristina
REGISTRAMOS: **VAZQUEZ PEDROUSO María Cristina**
DOCUMENTOS: CI. 1.250.195
DOMICILIO: Rivera 3708 Apto. 7
OTROS DATOS: No registra
ANOTACIONES: 13/V/981: Integrante de la Comisión Directiva del Centro "Baltasar Brum" de Investigación, quienes elevaron una solicitud ante la Jefatura de Policía de Montevideo, para realizar reuniones permanentes en su Sede Social.-La misma no fué autorizada por "contravenir lo expresado en el Considerando I) de l Acto Institucional Nro. 1, así como en los Resultando del Decreto 464/973.-

xxxxxxxxxxxxxxxxxxxxxxxxxxxxxxxxxxxxxxxxxxxxxxxxxxxxxxxxxxxxxxxxxxxxxx

NOTA:

1) Se deja constancia que a pesar de la similitud de los nombres, cabe la posibilidad de que no se trate de las mismas personas cuyas anotaciones se solicitan.-

2) Respecto a las demás personas nombradas en la lista adjunta, no registran anotaciones en nuestra Agencia.-

xxxxxxxxxxxxxxxxxxxxxxxxxxxxxxxxxxxxxxxxxxxxxxxxxxxxxxxxxxxxxxxxxxxxxx

Montevideo, Noviembre 24 de 1983

EL JEFE DEL DPTO. 3
Carlos M. de los Santos Carnelli
COMISARIO

ESTA INFORMACION ES RESERVADA Y DE LA AUTORIDAD QUE LA SUMINISTRA PUEDE SER BASE DE ACCION JUDICIAL

01

EJERCITO NACIONAL
ESTADO MAYOR EJERCITO
DEPARTAMENTO II (INF)
M O N T E V I D E O
170900 -NOV- 1983.

PARTE ESPECIAL DE INFORMACION (I) Nro. 996/BE/983.

I.- EVALUACION: A - 1

II.- RESPONDE A: Información existente en el Departamento II (INF) del EME

III.- T E X T O:

- En el Ministerio de Salud Pública, les ha sido renovado el contrato de trabajo zafral a dos personas pese a sus antecedentes ideológicos negativos.

- Las personas antes mencionadas son:

JULIO CESAR **MORENO SOTO**

MARIA CRISTINA **RISSO PASINOTTI**

- El Señor Ministro de Salud Pública en ambos casos tomó conocimiento de la situación.

- Se adjunta los antecedentes que se posee de cada una de las personas antes mencionadas, los cuales fueron proporcionados al M.S.P. en las siguientes fechas:

JULIO CESAR **MORENO SOTO** - 18/3/63 (MEMO. 561/85/SID)

MARIA CRISTINA **RISSO PASINOTTI** - 14/12/82 (MEMO. (A) Nro. 3077/82/SID.)

IV.- DISTRIBUCION:

EJEMPLAR 01 ES.MA.CO

EJEMPLAR 02 S.I.D

EJEMPLAR 03 A R C H I V O

V.- ACCION TOMADA: confección del presente PARTE.

El Jefe del Departamento II (INF) del E.M.E.
CORONEL
ALBERTO F. MIRA

ESTADO MAYOR DEL EJERCITO DEPARTAMENTO II INFORMACIONES REPUBLICA O. DEL URUGUAY

jrd

49827

I.- REFERENTE A: JULIO CESAR **MORENO SOTO**

C.I. Nro. 1.709.750-5
C.C. Serie OBB Nro. 2978
PASAPORTE Nro.: 195.851
OCUPACION: Empleado laboratorio.
DOMICILIO: JUNCAL 1365 Apto. 105 (1981)

CARGO ACTUAL: UE 02-Dirección de Administración de Recursos (LABORATORIO DORREGO), rubro 027 (Zafral 150 días).

CONTRATADO: 10 de Marzo al 30 de Mayo con prórroga al 28 de Octubre de 1983.

ANTECEDENTES:

- Figura en una lista de simpatizantes del Marxismo y Pro-Marxismo.

- Candidato por el FIDEL en las elecciones del año 62 por el Departamento de SAN JOSE.

- Delegado de mesa en las elecciones nacionales del 71 listas 808, 1808, 1001, 2001, 90, 190, 988, 9988, circuito 161 por el Departamento de SAN JOSE.

- Año 1981 realiza gestiones para sacar pasaporte con intenciones de viajar al CARIBE en viaje de placer.

II.- REFERENTE A: MARIA CRISTINA **RISSO PASINOTTI**

C.C. Serie ACB Nro. 9038
C.I. Nro. 1.356.354
Fecha Nac. 14 de Noviembre de 1954 en Montevideo
Hija de Pedro Angel y Esther Pura
Estado Civil soltera
Ocupación Médico
DOMICILIO: Maciel Nro. 1342

CARGO ACTUAL: Técnico V Médico en la Colonia de Asistencia Siquiátrica, rubro 027 (Zafral 150 días).

CONTRATADA: 1ro. de Julio al 27 de Noviembre de 1983.

ANTECEDENTES:

18/IX/971: - En fecha ingresa como afiliada a la "Unión de Juventudes Comunistas" con el Nro. 33.012, habiendo sido presentada para dicha afiliación por ANA **PEMOLT**, de acuerdo al microfilm incautado por O.C.O.A. en procedimiento realizado por O.C.O.A. el 21 de diciembre de 1982. (EVALUACION: A - 1).

4/VII/973: Detenida en la fecha por persona de la Seccional Policial 14a, en circunstancias que efectuaba una "volanteada" frente al local de A.N.C.A.P.

49828

PEDIDO DE INFORME Nº ...271/983.-

PROCEDENCIA : DEPTO. C - 2 / ES.MA.CO..-

PRIORIDAD : **N O R M A L .-**

ASUNTO : Se solicitan antecedentes ideológicos de las personas que se mencionan [redacted].-

SD
DII } S/A

MOREIRA MUSITELLI; Mary Ester.-
Fecha de nac.: 24/8/931.-
C.I.Nº 589.546.- C.C.Serie BPA Nº 6824.-
Domicilio: Manuel Correa 3639.-
Ocupación: Profesora Ciencias Biológicas en Secundaria.-

4

INSTRUCCIONES: [redacted]

D.I.I.

EMITIDO POR:
EL JEFE DEL DEPARTAMENTO C - 2 / ES.MA.CO.
CORONEL
JORGE LUIS STAUDINGER.-
FECHA HORA 240930 NOVIEMBRE 983.-
E.M.C.
C - 2

49829 (A)

S.M..-

D. I. I. "PIONERO"
BPA
FECHA 21/11
HORA 2
Nº 8805
FOLIO 4

ENVIADO

POLICIA DE MONTEVIDEO

DIRECCION DE INFORMACION E INTELIGENCIA

DEPAR... (FICHERO)

SIN ANOTACIONES, Vto... de Setiembre

ES. MD. CO.

SIN ANOTACIONES

EL JEFE DEL DPTO. 3

Carlos M. de los Santos Bermudez

COMISARIO

49829(5)

2

JEFATURA DE POLICIA DE MONTEVIDEO.- DIRECCION DE INFORMACION E INTELIGENCIA.-DEPTO. Nro.3

M E M O R A N D U M Nro. 4671/983.-MLE/mca.-

REFERENCIAS: Pedido de Informe Nro. 273/983 (Fac. C.Económicas-G. de Viaje 1985)

DESTINO: ES.MA.CO.

xxxxxxxxxxxxxxxxxxxxxxxxxxxxxxxxxxxxxxxxxxxxxxxxxxxxxxxxxxxxxx

REFERENTE A: ABI-Saab Delgado Luis Eduardo
REGISTRAMOS: ABI SAAB DELGADO Luis
OCUPACION: Contador
OTROS DATOS: No registra
ANOTACIONES: 13/5/983: Por P. de N. de la DII del 8/5/83 se informa que figura en la lista Nro. 8 (única) para integrar el Organismo Ejecutivo Departamental de la Unión Cívica presentada en la reunión de la Convención Departamental de dicho Partido, realizada en el Círculo Católico de Obreros.-

xxxxxxxxxxxxxxxxxxxxxxxxxxxxxxxxxxxxxxxxxxxxxxxxxxxxxxxxxxxxxx

2) REFERENTE A: CIAPESSONI GARCIA Juan Carlos
REGISTRAMOS: CIAPPESONI GARCIA Juan Carlos
DOCUMENTOS: CI. 1.305.898
OTROS DATOS: No registra
ANOTACIONES: 23/12/971: Según Nota Interna del 8/10/971 de la Dirección Nacional de Policía Técnica, se establece que el titular integraba una nómina de personas que ocupaban la Universidad de la República y de la que fueron desalojadas por personal de las FF.AA.y de la Policía.-

xxxxxxxxxxxxxxxxxxxxxxxxxxxxxxxxxxxxxxxxxxxxxxxxxxxxxxxxxxxxxx

3) REFERENTE A: GARCIA CORTEZON Sergio
REGISTRAMOS: GARCIA Sergio
DOMICILIO: Tomás Villalba 3355
OTROS DATOS: No registra
ANOTACIONES: 24/6/983: Afiliado Nro. 15.048 a la UJC. desde el 14/1/68, militando en la Secc. "14". Org. "Masas", según microfilm incautado por OCOA en Diciembre de 1981.-

xxxxxxxxxxxxxxxxxxxxxxxxxxxxxxxxxxxxxxxxxxxxxxxxxxxxxxxxxxxxxx

4) REFERENTE A: LOPEZ REYES Raúl
REGISTRAMOS: LOPEZ REYES Raúl
DOCUMENTOS: CI. 1.674.292 CC. JAD 4331
OCUPACION: Estudiante de Ciencias Económicas
DOMICILIO: Joaquin Requena 1319 Apto. 002 en 1978
OTROS DATOS: 30/3/978: Según Relación Sellada de la Of. Electoral de Salto, figura como Delegado de Masa por el Frente Amplio, en las Elecciones Nacionales de 1971, Circuito Nro. 10.-26/IV/978: Con fecha 9/XII/977 solicita en Secc. 7ma. Constancia en Ficheros

49830

(Continuación de "emorandum "ro. 4671/983.mca.-)

Policiales de Inteligencia, expidiéndosele Categoría "C".-19/11/978: Según Resumen de Información de la 2a. Div. del Estado Mayor Naval del 9/11/978, se establece que registra la siguiente anotación: 22/6/978: Según declaraciones de José Glisenti: funciona - dentro del A.R.E. (Agrupaciones Revolucionarias estudiantiles) durante 1973 junto con E. Dominguez, S. Mance y otros.-4/5/979: En Resumen de Inf. del 21/3/979 del Cdo. Gral. de la Armada se informa: 22/6/978: Según declaraciones de un sedicioso detenido, funciona dentro de la A.M.S. (Agrupaciones Militantes Socialistas) en el año 1973.-22/2/980: Con fechas 20/10/78 y 21/9/979 solicita revisión de antecedentes.-Según resolución de la Junta de Comandantes en Jefe, se informa que se ha resuelto mantener la Constancia de Habilitación, Categoría "C", otorgada oportunamente.-

xxxxxxxxxxxxxxxxxxxxxxxxxxxxxxxxxxxxxxxxxxxxxxxxxxxxxxxxxxxxxxxxxxxxxx

5) REFERENTE A: PENINO CEFRORELLE María del Rosario
REGISTRAMOS: PENINO CEFRORELLE María del Rosario
DOCUMENTOS: CI. 1.204.716 CC. ANB 9208
DOMICILIO: 18 de Julio 1645 en 1978
OTROS DATOS: Nacido en Montevideo el 24/VII/950; hijo de Miguel Angel y Renee
OCUPACION: Estudiante de Ciencias Económicas - MTOP
ANOTACIONES: 30/IX/972: Al inspeccionarse el interior de la Universidad de la República por parte de las FF.CC. se incautó material que establece que el titular es colaborador del Comité de Base del Frente Amplio de Estudiantes de C. Ec. y Ad., con la suma de $100.oo mensuales.-Con fecha 31/X/978 solicita CHCP para permanencia, expidiéndosele Categoría "B".-

xxxxxxxxxxxxxxxxxxxxxxxxxx xxxxxxxxxxxxxxxxxxxxxxxxxxxxxxxxxxxxxxx

N O T A:

1) Se deja constancia que a pesar de la similitud de los nombres, cabe la posibilidad de que no se trate de las mismas personas cuyos antecedentes se solicitan.-

2) Respecto a las demás personas nombradas en la lista adjunta no registran anotaciones en nuestra Agencia.-

xxxxxxxxxxxxxxxxxxxxxxxxxxxxxxxxxxxxxxxxxxxxxxxxxxxxxxxxxxxxxxxxxxxxxx

Montevideo, Diciembre 6 de 1983.-

49831

EL JEFE DEL DPTO. 3
Carlos M. de los Santos Carnelli
COMISARIO

FACULTAD DE CIENCIAS ECONOMICAS Y ADMINISTRACION

"GRUPO DE VIAJE 1985"

31D } C/A
D11 }

SOLICITUD DE OFICIALIZACION.-

APELLIDOS 1º. Y 2º. . . . Abi-Saab Delgado

NOMBRE COMPLETO . . . . . Luis Eduardo

CEDULA DE IDENTIDAD . . . 1.813.739 (Montevideo)

CREDENCIAL CIVICA (SERIE). QDC . . . . (NUMERO) 6054

FECHA Y LUGAR DE NACIMIENTO 4/7/53 Montevideo

PROFESION Contador Público/Licenciado en Administración

OCUPACION ACTUAL Empleado (UTE, Palacio de la Luz)

. . . . . Cargo: Contador Público

OCUPACION ANTERIOR . ----------

DOMICILIO ACTUAL Julio Herrera y Obes 1182 apto. 104

DOMICILIO ANTERIOR ----------

TELEFONO PARTICULAR . 91-38-12

TELEFONO DONDE TRABAJA 20-16-45

CALIDAD EN QUE VIAJA . . . . Egresado

49832

FACULTAD DE CIENCIAS ECONOMICAS Y ADMINISTRACION

"GRUPO DE VIAJE 1985"

SID
DII } S/A

SOLICITUD DE OFICIALIZACION.-

APELLIDOS 1º. Y 2º. . ALVAREZ GARCIA de LAINO . . . . . .

NOMBRE COMPLETO . . MARIA BEATRIZ . . . . . .

CEDULA DE IDENTIDAD . 1.655.830 . . . . . .

CREDENCIAL CIVICA (SERIE). . APA . . . (NUMERO) . .9538 . .. .

FECHA Y LUGAR DE NACIMIENTO . 12/10/58 . . - MONTEVIDEO . . . .

PROFESION . ESTUDIANTE . . . . . .

OCUPACION ACTUAL . . . . . .

. . . . . .

OCUPACION ANTERIOR . . . . . .

. . . . . .

DOMICILIO ACTUAL . . COLONIA 1372 Ap. 802 . . . . . .

. . . . . .

DOMICILIO ANTERIOR . PIEDRA ALTA 1612 . . . . . .

. . . . . .

TELEFONO PARTICULAR . 90.33.97 . . . . . .

TELEFONO DONDE TRABAJA . . . . . .

CALIDAD EN QUE VIAJA . ACOMPAÑANTE . . . . . .

49833

FACULTAD DE CIENCIAS ECONOMICAS Y ADMINISTRACION

"GRUPO DE VIAJE 1985"

SID } S/A
DII }

SOLICITUD DE OFICIALIZACION.-

APELLIDOS 1º. Y 2º. ALVAREZ MONTAÑEZ . . . . . .
NOMBRE COMPLETO . MARINA . . . . . .
CEDULA DE IDENTIDAD . 72.918 (Mdo) . . . . . .
CREDENCIAL CIVICA (SERIE). DAA . . . . (NUMERO) . 23.888 . . .
FECHA Y LUGAR DE NACIMIENTO Durazno, 15 de noviembre de 1959.- .
PROFESION . . . . . empleado. . . . . .
OCUPACION ACTUAL . Fac. de Medicina - Sec. Compras - (Recaria) .
. . . . . .
OCUPACION ANTERIOR . -. . . . . .
. . . . . .
DOMICILIO ACTUAL CARLOS ROXLO 1433 APTO 301 . . . . . .
. . . . . .
DOMICILIO ANTERIOR MONTEVIDEO 785 - MALDONADO . . . . . .
. . . . . .
TELEFONO PARTICULAR . -. . . . . .
TELEFONO DONDE TRABAJA . 29.74.14 . . . . . .
CALIDAD EN QUE VIAJA . estudiante . . . . . .

49834

FACULTAD DE CIENCIAS ECONOMICAS Y ADMINISTRACION

"GRUPO DE VIAJE 1985"

SID
DII } S/A

SOLICITUD DE OFICIALIZACION.-

APELLIDOS 1°. Y 2°. . AMELOTTI OTAL . . . . . .

NOMBRE COMPLETO . . . MARIO HECTOR . . . . . .

CEDULA DE IDENTIDAD . . . 1.389.398 . . . . . .

CREDENCIAL CIVICA (SERIE). . AXA . . . (NUMERO) . 20428 . . . .

FECHA Y LUGAR DE NACIMIENTO . MONTEVIDEO 29 MARZO 1961 . . . .

PROFESION . . . . . CONTADOR PUBLICO . . . . . .

OCUPACION ACTUAL . AUDITORIA F. W. SIBILLE . . . . . .

. . . . . PARAGUAY 1321 P. 7 . . . . . .

OCUPACION ANTERIOR . . ——— . . . . . .

. . . . . .

DOMICILIO ACTUAL . Bvar. ARTIGAS 928 Apt. 503 . . . . . .

. . . . . .

DOMICILIO ANTERIOR . . . . ——— . . . . . .

. . . . . .

TELEFONO PARTICULAR . . . 706332 . . . . . .

TELEFONO DONDE TRABAJA . 908226 914531 . . . . . .

CALIDAD EN QUE VIAJA . . . EGRESADO . . . . . .

49835

FACULTAD DE CIENCIAS ECONOMICAS Y ADMINISTRACION

"GRUPO DE VIAJE 1985"

SD
D11 } 5/4

SOLICITUD DE OFICIALIZACION.-

APELLIDOS 1º. Y 2º. . ANDION DEVECCHI
NOMBRE COMPLETO . . . CYNTHIA MARIA
CEDULA DE IDENTIDAD . 72.886 (SALTO)
CREDENCIAL CIVICA (SERIE). ANB (NUMERO) 9.999
FECHA Y LUGAR DE NACIMIENTO 04/03/61 Salto
PROFESION . ESTUDIANTE
OCUPACION ACTUAL . ESTUDIANTE
OCUPACION ANTERIOR . ---------
DOMICILIO ACTUAL MIGUEL BARREIRO. 3210 APTO 401. MONTVIDEO.
DOMICILIO ANTERIOR . ARTIGAS 380-SALTO.
TELEFONO PARTICULAR . 49-38-08
TELEFONO DONDE TRABAJA . --------
CALIDAD EN QUE VIAJA . ESTUDIANTE

49836

FACULTAD DE CIENCIAS ECONOMICAS Y ADMINISTRACION

"GRUPO DE VIAJE 1985"

SID
DII } S/A

SOLICITUD DE OFICIALIZACION.-

APELLIDOS 1º. Y 2º. ANSO OTEIZA . . . . . .

NOMBRE COMPLETO MARIA ISABEL . . . . . .

CEDULA DE IDENTIDAD . 1.436.857 . . . . . .

CREDENCIAL CIVICA (SERIE) BOB . . . . . (NUMERO) 14733 . . . . . .

FECHA Y LUGAR DE NACIMIENTO .25.4.58 MONTEVIDEO . . . . . .

PROFESION . ESTUDIANTE . . . . . .

OCUPACION ACTUAL . . . . . .

. . . . . .

OCUPACION ANTERIOR . . . . . .

. . . . . .

DOMICILIO ACTUAL .AGRACIADA 3054 apto 202 . . . . . .

. . . . . .

DOMICILIO ANTERIOR . TOMAS VILLALBA 3345 apto 2 . . . . . .

. . . . . .

TELEFONO PARTICULAR . .204300 . . . . . .

TELEFONO DONDE TRABAJA . . . . . .

CALIDAD EN QUE VIAJA . ESTUDIANTE . . . . . .

49837

✓

FACULTAD DE CIENCIAS ECONOMICAS Y ADMINISTRACION

"GRUPO DE VIAJE 1985"

SID } S/A
DII }

SOLICITUD DE OFICIALIZACION.-

APELLIDOS 1º. Y 2º. .ATANASIU MARTINEZ. . . . . .

NOMBRE COMPLETO .ROSEMARIE. . . . . .

CEDULA DE IDENTIDAD .1301804. . . . . .

CREDENCIAL CIVICA (SERIE). .AXB. . . . (NUMERO) .20439. . . . . .

FECHA Y LUGAR DE NACIMIENTO .12-8-61 .MONTEVIDEO . . . . . .

PROFESION . . . . .ESTUDIANTE. . . . . .

OCUPACION ACTUAL . . . . . .

. . . . . .

OCUPACION ANTERIOR . . . . . .

. . . . . .

DOMICILIO ACTUAL . . JOSE ELLAURI 195 APTO. 901 . . . . . .

. . . . . .

DOMICILIO ANTERIOR . . . . . .

. . . . . .

TELEFONO PARTICULAR . . . .701392. . . . . .

TELEFONO DONDE TRABAJA . . . . . .

CALIDAD EN QUE VIAJA . .ESTIDIANTE . . . . . .

49838

FACULTAD DE CIENCIAS ECONOMICAS Y ADMINISTRACION

"GRUPO DE VIAJE 1985"

SID 5/
DII 5/A

SOLICITUD DE OFICIALIZACION.-

APELLIDOS 1º. Y 2º. BARBERY FACIETTO

NOMBRE COMPLETO . . TRISTAN

CEDULA DE IDENTIDAD . . 1.455.491

CREDENCIAL CIVICA (SERIE). AXB . . . . (NUMERO) 17.977 . . .

FECHA Y LUGAR DE NACIMIENTO . 21 de mayo de 1957 . Montevideo .

PROFESION . . Empleado

OCUPACION ACTUAL . . empleado en R. MORO S.A. . . . . .

OCUPACION ANTERIOR . O.S.E. . . . . .

DOMICILIO ACTUAL . Juan María Perez 2666 apto. 801 . . . . .

DOMICILIO ANTERIOR . . Ellauri 637 apto. 602 . . . . . .

TELEFONO FARTICULAR . . 70.16.35 . . . . . .

TELEFONO DONDE TRABAJA . 41.75.73/402387/405332/402439 . . . .

CALIDAD EN QUE VIAJA . . estudiante . . . . . .

49839

FACULTAD DE CIENCIAS ECONOMICAS Y ADMINISTRACION

"GRUPO DE VIAJE 1985"

SID S/A
DII

SOLICITUD DE OFICIALIZACION.-

APELLIDOS 1º. Y 2º. BERNASCONI GUIDI

NOMBRE COMPLETO . SANDRA

CEDULA DE IDENTIDAD . 1.259.780

CREDENCIAL CIVICA (SERIE). AZB (NUMERO) 9688

FECHA Y LUGAR DE NACIMIENTO 19.1.59. MONTEVIDEO

PROFESION . EMPLEADA BANCARIA

OCUPACION ACTUAL . BANCO DE LONDRES Y AMERICA DEL SUD - CASA CENTRAL - ZABALA 1500

OCUPACION ANTERIOR .

DOMICILIO ACTUAL AVDA. BRASIL 2597 APTO. 601

DOMICILIO ANTERIOR RAMON ANADOR 3842

TELEFONO PARTICULAR . 78.30 30.

TELEFONO DONDE TRABAJA 95.11 48.

CALIDAD EN QUE VIAJA . ESTUDIANTE

49840

FACULTAD DE CIENCIAS ECONOMICAS Y ADMINISTRACION

"GRUPO DE VIAJE 1985"

81 D
D11
S/A

SOLICITUD DE OFICIALIZACION.-

APELLIDOS 1º. Y 2º. BIERE . DIAZ . . . . . .

NOMBRE COMPLETO . MIGUEL ANGEL . . . . . .

CEDULA DE IDENTIDAD . 1.299.715 . . . . . .

CREDENCIAL CIVICA (SERIE). B.I.A. . . . (NUMERO) .5.783 . . . . .

FECHA Y LUGAR DE NACIMIENTO . 17/4/61 . MONTEVIDEO . . . . . .

PROFESION . EMPLEADO . . . . . .

OCUPACION ACTUAL . AGENCIA OFICIAL DE QUINIELAS Nº42 . . . . . .

. . MERCEDES 1110. . . . . .

OCUPACION ANTERIOR . . . . . .

. . . . . .

DOMICILIO ACTUAL . COLONIA 1193. APTO 405 . . . . . .

. . . . . .

DOMICILIO ANTERIOR .RAMALLO 1970 . . . . . .

. . . . . .

TELEFONO PARTICULAR .91 61 20 . . . . . .

TELEFONO DONDE TRABAJA .90 81 80 . . . . . .

CALIDAD EN QUE VIAJA .ESTUDIANTE . . . . . .

49841

FACULTAD DE CIENCIAS ECONOMICAS Y ADMINISTRACION

"GRUPO DE VIAJE 1985"

SID
DII } S/A

SOLICITUD DE OFICIALIZACION.-

APELLIDOS 1º. Y 2º. . . . . BOGGIO PEREZ

NOMBRE COMPLETO . . . . . RITA CRISTINA

CEDULA DE IDENTIDAD 1.195.027-8

CREDENCIAL CIVICA (SERIE). . . ARB (NUMERO) 11844

FECHA Y LUGAR DE NACIMIENTO . . . . . Montevideo 15 setiembre 1961

PROFESION . . . . . ESTUDIANTE

OCUPACION ACTUAL . . . ESTUDIANTE

OCUPACION ANTERIOR . . . ESTUDIANTE

DOMICILIO ACTUAL . . . 18 de julio 1962 apartamento 502

DOMICILIO ANTERIOR . . . Reconquista 354 apto 803

TELEFONO PARTICULAR . . . 4-59-72

TELEFONO DONDE TRABAJA . . . ----------

CALIDAD EN QUE VIAJA . . . ESTUDIANTE

49842

FACULTAD DE CIENCIAS ECONOMICAS Y ADMINISTRACION

"GRUPO DE VIAJE 1985"

SID 75/A
DII 5/A

SOLICITUD DE OFICIALIZACION.-

APELLIDOS 1º. Y 2º. . . BONOMI NITROSO
NOMBRE COMPLETO . . . GIANNELA
CEDULA DE IDENTIDAD . . . 1.710.511 - Montevideo
CREDENCIAL CIVICA (SERIE). AVA (NUMERO) . . . 28.166
FECHA Y LUGAR DE NACIMIENTO . . . 04.02.961 - Montevideo
PROFESION . . . estudiante
OCUPACION ACTUAL . . .
OCUPACION ANTERIOR . . .
DOMICILIO ACTUAL . . . Av. Sarmiento 2377
DOMICILIO ANTERIOR . . . B. Pereira de La Luz 1170
TELEFONO PARTICULAR . . . 70.49.78
TELEFONO DONDE TRABAJA . . .
CALIDAD EN QUE VIAJA . . . estudiante

49843

FACULTAD DE CIENCIAS ECONOMICAS Y ADMINISTRACION

"GRUPO DE VIAJE 1985"

SID 5/A
DII

SOLICITUD DE OFICIALIZACION.-

APELLIDOS 1º. Y 2º. . Boye Roletti . . . . . .
NOMBRE COMPLETO . . Mónica María . . . . . .
CEDULA DE IDENTIDAD . . 1.126.375 . . . . . .
CREDENCIAL CIVICA (SERIE). . AZA . . . (NUMERO) 28153 . . . . . .
FECHA Y LUGAR DE NACIMIENTO 03/12/1959 . . Montevideo . . . .
PROFESION . . ---- . . . . . .
OCUPACION ACTUAL . . ------ . . . . . .
. . . . . .
OCUPACION ANTERIOR . -------- . . . . . .
. . . . . .
DOMICILIO ACTUAL . Río Branco 1359 Ap. 1004 . . . . . .
. . . . . .
DOMICILIO ANTERIOR . Pedro Campbell 1543 . . . . . .
. . . . . .
TELEFONO PARTICULAR . . 90 18 52 . . . . . .
TELEFONO DONDE TRABAJA . ------ . . . . . .
CALIDAD EN QUE VIAJA . Acompañante. . . . . .

49844

FACULTAD DE CIENCIAS ECONOMICAS Y ADMINISTRACION

"GRUPO DE VIAJE 1985"

SID 5/A
D11

SOLICITUD DE OFICIALIZACION.-

APELLIDOS 1º. Y 2º. . Bucacos Iguiní . . . . . .
NOMBRE COMPLETO . . Elizabeth . . . . . .
CEDULA DE IDENTIDAD . 1.526.655 . . . . . .
CREDENCIAL CIVICA (SERIE). . BAA . . . (NUMERO) . 26.360 . . . .
FECHA Y LUGAR DE NACIMIENTO 17-05-60 Montevideo . . . . . .
PROFESION . Contador Público . . . . . .
OCUPACION ACTUAL . . - . . . . . .
. . . . . .
OCUPACION ANTERIOR . - . . . . . .
. . . . . .
DOMICILIO ACTUAL . . Av. Rivera 3712 . . . . . .
. . . . . .
DOMICILIO ANTERIOR . . . - . . . . . .
. . . . . .
TELEFONO PARTICULAR . 79 18 11 . . . . . .
TELEFONO DONDE TRABAJA . - . . . . . .
CALIDAD EN QUE VIAJA . . Egresado . . . . . .

49845

FACULTAD DE CIENCIAS ECONOMICAS Y ADMINISTRACION

"GRUPO DE VIAJE 1985"

SID 75/
DII5/A

SOLICITUD DE OFICIALIZACION.-

APELLIDOS 1º. Y 2º. BRANDE WINOCUR . . . . . .

NOMBRE COMPLETO . EDUARDO ISRAEL . . . . . .

CEDULA DE IDENTIDAD . 1.399.000 -6 . . . . . .

CREDENCIAL CIVICA (SERIE) . A.E.B. . . . (NUMERO) . 5341 . . . . .

FECHA Y LUGAR DE NACIMIENTO . 02/02/57 . MONTEVIDEO . . . . . .

PROFESION . EMPLEADO . . . . . .

OCUPACION ACTUAL . AUX. ADMINISTRATIVO EN FADISUR S.A. . . . .

. SAN JOSE 1202. MONTEVIDEO . . . . . .

OCUPACION ANTERIOR . AUX. ADMINISTRATIVO EN ELCOP LTDA. . . . . .

. CONSTITUCION 2063. MONTEVIDEO . . . . . .

DOMICILIO ACTUAL . PORONGOS 2856 APTO. 104 . MONTEVIDEO . . . .

. . . . . .

DOMICILIO ANTERIOR . BLANDENGUES 1788 APTO. 3 MONTEVIDEO . . .

. . . . . .

TELEFONO PARTICULAR . . 29. 55 59. . . . . .

TELEFONO DONDE TRABAJA . . 98 47 71 . . . . . .

CALIDAD EN QUE VIAJA . . ESTUDIANTE . . . . . .

49846

FACULTAD DE CIENCIAS ECONOMICAS Y ADMINISTRACION

"GRUPO DE VIAJE 1985"

SID
DII } S/A

SOLICITUD DE OFICIALIZACION.-

APELLIDOS 1º. Y 2º. BRANDT. BARIZO . . . . . .

NOMBRE COMPLETO . FEDERICO GUILLERMO . . . . . .

CEDULA DE IDENTIDAD . . 1.351.785 . . . . . .

CREDENCIAL CIVICA (SERIE). . A98 . . . . (NUMERO) . 6.160 . . . .

FECHA Y LUGAR DE NACIMIENTO . 29.04.54 . MONTEVIDEO . . . . . .

PROFESION . COMERCIANTE INDEPENDIENTE . . . . . .

OCUPACION ACTUAL . COTILLON "EL GUEY" CARLOS ROXLO 1362 . . . . .

. . . . . .

OCUPACION ANTERIOR . . . . . .

. . . . . .

DOMICILIO ACTUAL . GONZALO RAMIREZ . 2046 . . . . . .

. . . . . .

DOMICILIO ANTERIOR . . . . . .

. . . . . .

TELEFONO PARTICULAR . 41.54.73 . . . . . .

TELEFONO DONDE TRABAJA 49.33.00 . . . . . .

CALIDAD EN QUE VIAJA . ACOMPAÑANTE . . . . . .

49847

FACULTAD DE CIENCIAS ECONOMICAS Y ADMINISTRACION

"GRUPO DE VIAJE 1985"

SIDS/A
DIS/A

SOLICITUD DE OFICIALIZACION.-

APELLIDOS 1º. Y 2º. . . . BRIOZZO SCIUTTO

NOMBRE COMPLETO . . . . MARISA ISABEL

CEDULA DE IDENTIDAD . . 1.650.297-7

CREDENCIAL CIVICA (SERIE). . BMB . . . (NUMERO) . 22.139

FECHA Y LUGAR DE NACIMIENTO . Montevideo, 08-12-59

PROFESION . . EMPLEADA

OCUPACION ACTUAL . AUXILIAR ADMINISTRATIVO DE LANTEX S.A.

DIRECCION: JOSE BATLLE Y ORDOÑEZ 2495

OCUPACION ANTERIOR . . AUXILIAR ADMINISTRATIVO DE PRIMO ZUCCOTTI S.A.

Dirección: OCHO DE OCTUBRE 3552. esquina Ma. Stagnero de MUNAR

DOMICILIO ACTUAL . . . . CONSULADO 3273

DOMICILIO ANTERIOR . . . . . .

TELEFONO PARTICULAR 20.32.94

TELEFONO DONDE TRABAJA . . 91.38.39

CALIDAD EN QUE VIAJA . . . ESTUDIANTE

43848

FACULTAD DE CIENCIAS ECONOMICAS Y ADMINISTRACION

"GRUPO DE VIAJE 1985"

SID 25/
DII 5/A

SOLICITUD DE OFICIALIZACION.-

APELLIDOS 1º. Y 2º. . . Brum Reventós . . . . . .
NOMBRE COMPLETO . . . Elena Margarita . . . . . .
CEDULA DE IDENTIDAD . . 1.516.938-8 . . . . . .
CREDENCIAL CIVICA (SERIE). BCA . . . . (NUMERO) . 66550 . . . . .
FECHA Y LUGAR DE NACIMIENTO . 9-12-57 . Montevideo . . . . . .
PROFESION . . . Empleada . . . . . .
OCUPACION ACTUAL . . Deloitte Haskins y Sells . . . . . .
. . . . . Plaza Independencia 811 . . . . . .
OCUPACION ANTERIOR . . . . . .
. . . . . .
DOMICILIO ACTUAL . . . Pilcomayo 4932 . . . . . .
. . . . . .
DOMICILIO ANTERIOR . . . . . .
. . . . . .
TELEFONO PARTICULAR . . 590064 . . . . . .
TELEFONO DONDE TRABAJA . . 980626 900074 907020 . . . . . .
CALIDAD EN QUE VIAJA . . . Estudiante . . . . . .

49849

FACULTAD DE CIENCIAS ECONOMICAS Y ADMINISTRACION

"GRUPO DE VIAJE 1985"

SID 5/A
D11

SOLICITUD DE OFICIALIZACION.-

APELLIDOS 1º. Y 2º. . CABRERA SUANES . . . . . .
NOMBRE COMPLETO . . RAUL OSVALDO . . . . . .
CEDULA DE IDENTIDAD . 1:507.412 . . . . . .
CREDENCIAL CIVICA (SERIE). B S A . . . (NUMERO) . . 10.273 . . .
FECHA Y LUGAR DE NACIMIENTO . 06/07/1961 . . MONTEVIDEO . . . .
PROFESION . EMPLEADO . . . . . .
OCUPACION ACTUAL . HORMIX = TENNIS PARK S.A. AVDA URUGUAY .
. 790 . PISO 4. . . . . .
OCUPACION ANTERIOR . . . . _____ . . . . . .
. . . . . .
DOMICILIO ACTUAL . . GRECIA 3475 . . . . . .
. . . . . .
DOMICILIO ANTERIOR . _____ . . . . . .
. . . . . .
TELEFONO PARTICULAR . 31-13-10 . . . . . .
TELEFONO DONDE TRABAJA 91-03-01 . . . . . .
CALIDAD EN QUE VIAJA . ESTUDIANTE . . . . . .

49850

FACULTAD DE CIENCIAS ECONOMICAS Y ADMINISTRACION

"GRUPO DE VIAJE 1985"

SID } S/A
DII }

SOLICITUD DE OFICIALIZACION.

APELLIDOS 1°. Y 2°. . . . . CAGGIANI GIL

NOMBRE COMPLETO . . . . . CARLOS DANIEL

CEDULA DE IDENTIDAD 3.163.856

CREDENCIAL CIVICA (SERIE). . AVA . . . (NUMERO) . 19660 . . .

FECHA Y LUGAR DE NACIMIENTO 17/6/1961 SANTA LUCIA Dpto.CANELONES R.O.U.

PROFESION . . . . . ESTUDIANTE

OCUPACION ACTUAL . . . . . .

. . . . . .

OCUPACION ANTERIOR . . . . . .

. . . . . .

DOMICILIO ACTUAL . . DUVIMIOSO TERRA 1525,MONTEVIDEO . . . . .

. . . . . .

DOMICILIO ANTERIOR . . . ATLANTIDA RUTA 11 Km.167 . . . . .

. . . . . .

TELEFONO PARTICULAR . . . . 41-42-39 . . . . . .

TELEFONO DONDE TRABAJA . . . . . .

CALIDAD EN QUE VIAJA . . . ESTUDIANTE . . . . . .

√

43851

FACULTAD DE CIENCIAS ECONOMICAS Y ADMINISTRACION

"GRUPO DE VIAJE 1985"

SID 75/
DII 5/A

SOLICITUD DE OFICIALIZACION.-

APELLIDOS 1º. Y 2º. CAJARVILLE BASAISTEGUI. . . . . .

NOMBRE COMPLETO . MARIA . RAQUEL. . . . . .

CEDULA DE IDENTIDAD . 2.610.788-6 . . . . . .

CREDENCIAL CIVICA (SERIE). AVA . . . . (NUMERO) .18.674. . . .

FECHA Y LUGAR DE NACIMIENTO .11/12/58- TREINTA Y TRES . . . . .

PROFESION . CONTADOR . PUBLICO . . . . . .

OCUPACION ACTUAL . INSTITUTO.NACIONAL.DE COLONIZACION. . . . . .

. . . . . CERRITO. 488. . . . . .

OCUPACION ANTERIOR . . . . . .

. . . . . .

DOMICILIO ACTUAL . RIVERA . 2278 MONTEVIDEO . . . . . .

. . . . . .

DOMICILIO ANTERIOR . . . . . .

. . . . . .

TELEFONO PARTICULAR .4-46-94 . . . . . .

TELEFONO DONDE TRABAJA: 95-31-41 . 95-30-85 ó. .95-62-80 interno 23 ó 45.

CALIDAD EN QUE VIAJA EGRESADA . . . . . .

49852

FACULTAD DE CIENCIAS ECONOMICAS Y ADMINISTRACION

"GRUPO DE VIAJE 1985"

SID } S/
DII } A

SOLICITUD DE OFICIALIZACION.-

APELLIDOS 1º. Y 2º. . Cajigas Negron . . . . . .
NOMBRE COMPLETO . . Inés María . . . . . .
CEDULA DE IDENTIDAD . . 1.648.529-4 . . . . . 1.648.529-4
CREDENCIAL CIVICA (SERIE). . AVA . . . (NUMERO) 18.156
FECHA Y LUGAR DE NACIMIENTO . 14/07/59. . . Montevideo . . .
PROFESION . . . . Contador Público . . . . . .
OCUPACION ACTUAL . . . Funcionaria Pública. (Dirección Nacional
. . . . . de Aduanas) . . . . . .
OCUPACION ANTERIOR . . . . . .
. . . . . .
DOMICILIO ACTUAL . . Acevedo Díaz 1527. . . . . .
. . . . . .
DOMICILIO ANTERIOR . . . . . .
. . . . . .
TELEFONO PARTICULAR . . . . 40-79-38. . . . . .
TELEFONO DONDE TRABAJA . . 95-00-07. int 306. . . . . .
CALIDAD EN QUE VIAJA . . Egresada . . . . . .

49853

FACULTAD DE CIENCIAS ECONOMICAS Y ADMINISTRACION

"GRUPO DE VIAJE 1985"

SID 25/
D11 5/A

SOLICITUD DE OFICIALIZACION.-

APELLIDOS 1º. Y 2º. . CANABARRO CAETANO . . . . . .
NOMBRE COMPLETO . . MARTA GRACIELA . . . . . .
CEDULA DE IDENTIDAD . . 1.537.346 . . . . . .
CREDENCIAL CIVICA (SERIE). . BAA . . . (NUMERO) . . 26443 . . .
FECHA Y LUGAR DE NACIMIENTO . . . 25/3/61 . . MONTEVIDEO. . . . .
PROFESION . . . ESTUDIANTE . . . . . .
OCUPACION ACTUAL . . ------ . . . . . .
. . . . . .
OCUPACION ANTERIOR . . ------ . . . . . .
. . . . . .
DOMICILIO ACTUAL . . MANUEL PAGOLA. 3322. APTO 201 . . . . . .
. . . . . .
DOMICILIO ANTERIOR . . . . . .
. . . . . .
TELEFONO PARTICULAR . . . 79-21-28 . . . . . .
TELEFONO DONDE TRABAJA . . . . . .
CALIDAD EN QUE VIAJA . ESTUDIANTE. . . . . .

49854

FACULTAD DE CIENCIAS ECONOMICAS Y ADMINISTRACION

"GRUPO DE VIAJE 1985"

SID 15/
D115/A

SOLICITUD DE OFICIALIZACION.-

APELLIDOS 1º. Y 2º. CAPANDEGUY VAZQUEZ . . . . . .

NOMBRE COMPLETO . SERRANA MARTHA . . . . . .

CEDULA DE IDENTIDAD . 1.785.029 . . . . . .

CREDENCIAL CIVICA (SERIE). BCB . . . . (NUMERO) 33643 . . . . .

FECHA Y LUGAR DE NACIMIENTO 29/XII/1952 (Montevideo). . . . . .

PROFESION .BIBLIOTECOLOGA . . . . . .

OCUPACION ACTUAL .BIBLIOTECOLOGA DEL DEPARTAMENTO DE DOCUMENTACION Y BIBLIOTECA DE LA FACULTAD DE HUMANIDADES Y CIENCIAS . . . . .

OCUPACION ANTERIOR DIRECCION GENERAL DE METEOROLOGIA DEL URUGUAY . . . . . .

DOMICILIO ACTUAL AVDA. ITALIA 4481 APTO. 008 . . . . . .

. . . . . .

DOMICILIO ANTERIOR JOSE MARIA MONTERO 3098 . . . . . .

. . . . . .

TELEFONO PARTICULAR 41-71-48. . . . . .

TELEFONO DONDE TRABAJA 49-11-04 al 06. . . . . .

CALIDAD EN QUE VIAJA ACOMPAÑANTE . . . . . .

49855

FACULTAD DE CIENCIAS ECONOMICAS Y ADMINISTRACION

"GRUPO DE VIAJE 1985"

SID 5/
DII 5/A

SOLICITUD DE OFICIALIZACION.-

APELLIDOS 1º. Y 2º. . . CARBONE . . . . . BETTUCCI . . . .

NOMBRE COMPLETO . . . . ALFREDO FRANCISCO . . . . . .

CEDULA DE IDENTIDAD . . . 1.190.444 . . . . . .

CREDENCIAL CIVICA (SERIE). . A.V.A. . (NUMERO) . 16.468 . . . .

FECHA Y LUGAR DE NACIMIENTO . 12 de noviembre de 1951, Montevideo.

PROFESION . FUNCIONARIO PUBLICO . . . . . .

OCUPACION ACTUAL . ADMINISTRACION NACIONAL DE PUERTOS . . . .

. . . . . .

OCUPACION ANTERIOR . . . . . .

. . . . . .

DOMICILIO ACTUAL DUVIMIOSO TERRA 1220 - Apto. 1 . . . . . .

. . . . . .

DOMICILIO ANTERIOR 21 de Setiembre 2535 . . . . . .

. . . . . .

TELEFONO PARTICULAR . 40.29.77 . . . . . .

TELEFONO DONDE TRABAJA . 95.28.59 . . . . . .

CALIDAD EN QUE VIAJA . Estudiante . . . . . .

49856

FACULTAD DE CIENCIAS ECONOMICAS Y ADMINISTRACION

"GRUPO DE VIAJE 1985"

SID
DII } S/A

SOLICITUD DE OFICIALIZACION.-

APELLIDOS 1º. Y 2º. . . . CARDOSO DE LA MANCHA

NOMBRE COMPLETO . . . . ALBERTO WILLIAM

CEDULA DE IDENTIDAD 1.351.393-7

CREDENCIAL CIVICA (SERIE). . . . . BVA (NUMERO) 27.466

FECHA Y LUGAR DE NACIMIENTO . . . . 21/11/54 MONTEVIDEO

PROFESION . . . . Contador Público

OCUPACION ACTUAL . . XXX

OCUPACION ANTERIOR . . . . U T E

DOMICILIO ACTUAL . . . . Cuareim 2131 Ap 1007

DOMICILIO ANTERIOR . . . . Guaruyalo 4326

TELEFONO PARTICULAR . . . XXX

TELEFONO DONDE TRABAJA . . XXX

CALIDAD EN QUE VIAJA . . . . EGRESADO

49857

FACULTAD DE CIENCIAS ECONOMICAS Y ADMINISTRACION

"GRUPO DE VIAJE 1985"

SID 5/4
DII

SOLICITUD DE OFICIALIZACION.-

APELLIDOS 1º. Y 2º. . . CARDOSO PERANICH . . . . . .
NOMBRE COMPLETO . . . JAVIER CARDOSO . . . . . .
CEDULA DE IDENTIDAD . 1.600.267-6 . . . . . .
CREDENCIAL CIVICA (SERIE). . BCB . . . . (NUMERO) . 29.387 . . . .
FECHA Y LUGAR DE NACIMIENTO . Canelones 14 de Agosto de 1958 . .
PROFESION . . . Contador . . . . . .
OCUPACION ACTUAL . Empresas privadas . . . . . .
. . . . . .
OCUPACION ANTERIOR . . . Idem . . . . . .
. . . . . .
DOMICILIO ACTUAL Ruta 101 Km.24,200 s/n . . . . . .
. . . . . .
DOMICILIO ANTERIOR . . . . . .
. . . . . .
TELEFONO PARTICULAR . . . (59 89 48) . . . . . .
TELEFONO DONDE TRABAJA . 91.36 67- 91.20 94. . . . . .
CALIDAD EN QUE VIAJA . . CASADO . . . . . .

49858

FACULTAD DE CIENCIAS ECONOMICAS Y ADMINISTRACION

"GRUPO DE VIAJE 1985"

SID 5/A
DII

SOLICITUD DE OFICIALIZACION.-

APELLIDOS 1º. Y 2º. CARISTO POVSIC

NOMBRE COMPLETO Anna María

CEDULA DE IDENTIDAD 1.444.797-5

CREDENCIAL CIVICA (SERIE). BCA (NUMERO) 63.165

FECHA Y LUGAR DE NACIMIENTO Montevideo 23 de Agosto de 1957

PROFESION Empleada

OCUPACION ACTUAL Funcionaria de DI.PA.C.E.

OCUPACION ANTERIOR - - -

DOMICILIO ACTUAL Dionisio López 1966

DOMICILIO ANTERIOR - - -

TELEFONO PARTICULAR 56 00 54

TELEFONO DONDE TRABAJA 4 58 84

CALIDAD EN QUE VIAJA Estudiante

49859

FACULTAD DE CIENCIAS ECONOMICAS Y ADMINISTRACION

"GRUPO DE VIAJE 1985"

SID D11 S/A

SOLICITUD DE OFICIALIZACION.-

APELLIDOS 1º. Y 2º. . . . CARRERA GONZALEZ

NOMBRE COMPLETO . . . . CARLOS ALBERTO

CEDULA DE IDENTIDAD . . . 1.141.841-6

CREDENCIAL CIVICA (SERIE). BAB . . . . (NUMERO) . 32599

FECHA Y LUGAR DE NACIMIENTO 26 de enero de 1951 - Montevideo

PROFESION . . . empleado

OCUPACION ACTUAL . SONDOR S.A.

OCUPACION ANTERIOR . La misma

DOMICILIO ACTUAL . Olavarría 545

DOMICILIO ANTERIOR Av. Italia 5585

TELEFONO PARTICULAR . 38 72 66

TELEFONO DONDE TRABAJA . 29 75 30 y 29 88 01

CALIDAD EN QUE VIAJA . . . acompañante

49860

FACULTAD DE CIENCIAS ECONOMICAS Y ADMINISTRACION

"GRUPO DE VIAJE 1985"

SID 5/A
DII

SOLICITUD DE OFICIALIZACION.-

APELLIDOS 1º. Y 2º. Carrera Paulo
NOMBRE COMPLETO . . María del Rosario
CEDULA DE IDENTIDAD . . . 1.289.247-1
CREDENCIAL CIVICA (SERIE). BNB . . . . (NUMERO) 35689
FECHA Y LUGAR DE NACIMIENTO 31/10/58 . . Montevideo
PROFESION . . Estudiante
OCUPACION ACTUAL Funcionaria Pública
. . Dirección Nacional de Aduana
OCUPACION ANTERIOR Profesora de Matemática

DOMICILIO ACTUAL San Martín 3427

DOMICILIO ANTERIOR

TELEFONO PARTICULAR 29 75 57
TELEFONO DONDE TRABAJA 95 00 07 interno 306
CALIDAD EN QUE VIAJA . Estudiante de CC.EE

49861

FACULTAD DE CIENCIAS ECONOMICAS Y ADMINISTRACION

"GRUPO DE VIAJE 1985"

SID } S/
DII } A

SOLICITUD DE OFICIALIZACION.-

APELLIDOS 1º. Y 2º. CASTELLAZZI CALABUIG

NOMBRE COMPLETO . LILIANA TERESA

CEDULA DE IDENTIDAD . Nº 1:530.499-2

CREDENCIAL CIVICA (SERIE). AXA . . . . (NUMERO) 20087

FECHA Y LUGAR DE NACIMIENTO Montevideo, 7 de enero de 1959.-

PROFESION . EMPLEADA

OCUPACION ACTUAL . Oficina Gestora: "BEREAU E ICHAUSPE LTDA".
Sarandí 690D - 3er. Piso - Esc. 302

OCUPACION ANTERIOR . - - - -

DOMICILIO ACTUAL Calle 5 entre B y C - Parque del Plata - Canelones.-

DOMICILIO ANTERIOR Prudencio Vázquez y Vega 1072 Ap. 3 - Montevideo .

TELEFONO PARTICULAR . . .

TELEFONO DONDE TRABAJA 98 18 02

CALIDAD EN QUE VIAJA ACOMPAÑANTE

49862

FACULTAD DE CIENCIAS ECONOMICAS Y ADMINISTRACION

"GRUPO DE VIAJE 1985"

SID } S/4
DII }

SOLICITUD DE OFICIALIZACION.-

APELLIDOS 1º. Y 2º. . . CAYON CRUZ . . . . . .
NOMBRE COMPLETO . . . LAURA MARIA. . . . . .
CEDULA DE IDENTIDAD . 1.704.247 - 5 Montevideo. . . . . .
CREDENCIAL CIVICA (SERIE). B.A.A. . . . (NUMERO) . 26.197 . . . .
FECHA Y LUGAR DE NACIMIENTO 3 de Marzo de 1961 . Montevideo. . .
PROFESION . . . Empleada. . . . . .
OCUPACION ACTUAL . Consejo de Educación Primaria. . División . .
. . . Hacienda . Juan Carlos Gomez 1314. . . . . .
OCUPACION ANTERIOR . Colegio y Liceo Nuestra Señora de Lourdes
. . . Amazonas 1636 . . . . . .
DOMICILIO ACTUAL . Santiago Rivas 1430. Apto 309 . . . . . .
. . . . . .
DOMICILIO ANTERIOR Bernardina Fragoso de Rivera 1442 . . . . .
. . . . . .
TELEFONO PARTICULAR . . . ------. . . . . .
TELEFONO DONDE TRABAJA . 98 55 62 . Interno 213 . . . . . .
CALIDAD EN QUE VIAJA . . Estudiante. . . . . .

49863

FACULTAD DE CIENCIAS ECONOMICAS Y ADMINISTRACION

"GRUPO DE VIAJE 1985"

SID } S/A
DI }

SOLICITUD DE OFICIALIZACION.-

APELLIDOS 1º. Y 2º. CERVI . ABELEIRA . . . . . .
NOMBRE COMPLETO . . JANET . LILIAN . . . . . .
CEDULA DE IDENTIDAD 1.252.262 . . . . . .
CREDENCIAL CIVICA (SERIE). BZB . . . . (NUMERO) . 45.350 . . . .
FECHA Y LUGAR DE NACIMIENTO 03/06/59 . MONTEVIDEO . . . . .
PROFESION . EMPLEADA . . . . . .
OCUPACION ACTUAL . AUXILIAR CONTABLE (TEA CONSULTORES Y . . .
. AUDITORES) . . . . . .
OCUPACION ANTERIOR . . . . . .
. . . . . .
DOMICILIO ACTUAL . INSTRUCCIONES 1447 . . . . . .
. . . . . .
DOMICILIO ANTERIOR . . . . . .
. . . . . .
TELEFONO PARTICULAR . 38-70-82 . . . . . .
TELEFONO DONDE TRABAJA . 95-15-06 . 95-28-77 . . 95-25-01 . . . .
CALIDAD EN QUE VIAJA . . ESTUDIANTE . . . . . .

49864

FACULTAD DE CIENCIAS ECONOMICAS Y ADMINISTRACION

"GRUPO DE VIAJE 1985"

S.D } S/A
D.I }

SOLICITUD DE OFICIALIZACION.-

APELLIDOS 1º. Y 2º. .CHART.PELUFFO. . . . . .
NOMBRE COMPLETO . . CLAUDINE ELISE . . . . . .
CEDULA DE IDENTIDAD . 1.432.692 . . . . . .
CREDENCIAL CIVICA (SERIE). . BQA . . . . (NUMERO) . 16.509 . . . .
FECHA Y LUGAR DE NACIMIENTO . . 27/9/61 . . MONTEVIDEO . . . . .
PROFESION . . ESTUDIANTE . . . . . .
OCUPACION ACTUAL . . . . . .
. . . . . .
OCUPACION ANTERIOR . . . . . .
. . . . . .
DOMICILIO ACTUAL . AV. JOAQUIN SUAREZ 3118 . . . . . .
. . . . . .
DOMICILIO ANTERIOR . . . . . .
. . . . . .
TELEFONO PARTICULAR . . 20 45 38 . . . . . .
TELEFONO DONDE TRABAJA . . . . . .
CALIDAD EN QUE VIAJA . . ESTUDIANTE . . . . . .

49865

FACULTAD DE CIENCIAS ECONOMICAS Y ADMINISTRACION

"GRUPO DE VIAJE 1985"

SID } S/A
DII }

SOLICITUD DE OFICIALIZACION.-

APELLIDOS 1º. Y 2º. . . . CHAPT PELUFFO . . . . . .
NOMBRE COMPLETO . . . MARIA CRISTINA GRACIANA . . . . . .
CEDULA DE IDENTIDAD . . . 1.234.795 . . . . . .
CREDENCIAL CIVICA (SERIE). . . . . BQB (NUMERO) 14975 . . . . . .
FECHA Y LUGAR DE NACIMIENTO . . . . . 9/2/60 MONTEVIDEO . . . . . .
PROFESION . . . . . ESTUDIANTE . . . . . .
OCUPACION ACTUAL . . . . . .
. . . . . .
OCUPACION ANTERIOR . . . . . .
. . . . . .
DOMICILIO ACTUAL . . . . . JOAQUIN SUAREZ 3118 . . . . . .
. . . . . .
DOMICILIO ANTERIOR . . . . . .
. . . . . .
TELEFONO PARTICULAR . . . . . 20 45 38 . . . . . .
TELEFONO DONDE TRABAJA . . . . . .
CALIDAD EN QUE VIAJA . . . . . ESTUDIANTIL . . . . . .

49866

FACULTAD DE CIENCIAS ECONOMICAS Y ADMINISTRACION

"GRUPO DE VIAJE 1985"

SID } S/
DII } A

SOLICITUD DE OFICIALIZACION.-

APELLIDOS 1º. Y 2º. . Chifflet.Guiponi . . . . . .
NOMBRE COMPLETO . . . Ana Helena . . . . . .
CEDULA DE IDENTIDAD . 1.246.562-0 . . . . . .
CREDENCIAL CIVICA (SERIE). BCA . . . (NUMERO) . 61113 . . . .
FECHA Y LUGAR DE NACIMIENTO . 14 de noviembre de 1958. Montevideo
PROFESION . . Estudiante . . . . . .
OCUPACION ACTUAL . . . . . .
. . . . . .
OCUPACION ANTERIOR . Empleada en "Camarda Construcciones S.A." . .
. . . . . .
DOMICILIO ACTUAL . Otelo 1622 . . . . . .
. . . . . .
DOMICILIO ANTERIOR . Avda. Italia 2917 . . . . . .
. . . . . .
TELEFONO PARTICULAR . 50-46-27 . . . . . .
TELEFONO DONDE TRABAJA . . . . . .
CALIDAD EN QUE VIAJA . Estudiante . . . . . .

49867

FACULTAD DE CIENCIAS ECONOMICAS Y ADMINISTRACION

"GRUPO DE VIAJE 1985"

SID } S/A
DII }

SOLICITUD DE OFICIALIZACION.-

APELLIDOS 1º. Y 2º. . CHOCHO ABALO . . . . . .
NOMBRE COMPLETO . . MARIA CRISTINA . . . . . .
CEDULA DE IDENTIDAD . . 1 429 934 . . . . . .
CREDENCIAL CIVICA (SERIE). . AZA . . . (NUMERO) . 28652 . . . .
FECHA Y LUGAR DE NACIMIENTO . 12-4-62 . MONTEVIDEO . . . . . .
PROFESION . . . ESTUDIANTE . . . . . .
OCUPACION ACTUAL . . . . . .
. . . . . .
OCUPACION ANTERIOR . . . . . .
. . . . . .
DOMICILIO ACTUAL . . LUIS P. PONCE 1537 APTO. 301 . . . . . .
. . . . . .
DOMICILIO ANTERIOR . . . . . .
. . . . . .
TELEFONO PARTICULAR . . 79.63 95. . . . . .
TELEFONO DONDE TRABAJA . . . . . .
CALIDAD EN QUE VIAJA . . ESTUDIANTE . . . . . .

49868

FACULTAD DE CIENCIAS ECONOMICAS Y ADMINISTRACION

"GRUPO DE VIAJE 1985"

SOLICITUD DE OFICIALIZACION.-

APELLIDOS 1º. Y 2º. . CIAPESSONI GARCIA

NOMBRE COMPLETO . . . . JUAN CARLOS.

CEDULA DE IDENTIDAD . . 1.305.898

CREDENCIAL CIVICA (SERIE). . AOA . . . (NUMERO) . 5682

FECHA Y LUGAR DE NACIMIENTO . 19.9.55. MONTEVIDEO.

PROFESION . . . . . ESTUDIANTE

OCUPACION ACTUAL

OCUPACION ANTERIOR . LABORATORIO SQUIBB

DOMICILIO ACTUAL . . AV. ITALIA 4481 . APTO . 008.

DOMICILIO ANTERIOR . . JOSE MARIA MONTERO 3098

TELEFONO PARTICULAR . . . 41.71.48

TELEFONO DONDE TRABAJA

CALIDAD EN QUE VIAJA . . . ESTUDIANTE

49869

FACULTAD DE CIENCIAS ECONOMICAS Y ADMINISTRACION

"GRUPO DE VIAJE 1985"

SID } S/A
DII }

SOLICITUD DE OFICIALIZACION.-

APELLIDOS 1º. Y 2º. COALLA . SANCHEZ . . . . . .
NOMBRE COMPLETO . NESTOR ENRIQUE . . . . . .
CEDULA DE IDENTIDAD . 1.557.764-8 . . . . . .
CREDENCIAL CIVICA (SERIE). B C A . . . (NUMERO) . 68195 . . . .
FECHA Y LUGAR DE NACIMIENTO . 25/08-59 . . MONTEVIDEO . . . . .
PROFESION . CONTADOR PUBLICO . . . . . .
OCUPACION ACTUAL . PROFESIONAL INDEPENDIENTE . . . . . .
. . . . . .
OCUPACION ANTERIOR . . . . . .
. . . . . .
DOMICILIO ACTUAL . . MICHIGAN . 1437 . APTO . 6 . . . . . .
. . . . . .
DOMICILIO ANTERIOR . . . . . .
. . . . . .
TELEFONO PARTICULAR . 59/91/14 . . . . . .
TELEFONO DONDE TRABAJA . 95/25/01 . . . 95/15/06 . . . . . .
CALIDAD EN QUE VIAJA . EGRESADO . . . . . .

✓

49870

FACULTAD DE CIENCIAS ECONOMICAS Y ADMINISTRACION

"GRUPO DE VIAJE 1985"

SID 75/A
D11

SOLICITUD DE OFICIALIZACION.-

APELLIDOS 1º. Y 2º. CONDADO. ALVAREZ . . . . . .
NOMBRE COMPLETO . . . MARIA . INES . . . . . .
CEDULA DE IDENTIDAD . 1.403.725. . . . . .
CREDENCIAL CIVICA (SERIE). .BAB . . . . (NUMERO) . 37.892. .. .
FECHA Y LUGAR DE NACIMIENTO 12.03.56 . MONTEVIDEO . . . . . .
PROFESION . CONTADOR PUBLICO. LICENCIADO EN ADMINISTRACION . . . . .
OCUPACION ACTUAL . ESTUDIO CONTABLE .en PTE. QRIBE 1519 . . . . . .
. . . . . .
OCUPACION ANTERIOR . ESTUDIO CONTABLE en 18 DE JULIO 1268. apto. 704. .
. . . . . .
DOMICILIO ACTUAL .PTE . ORIBE . 1519 . . . . . .
. . . . . .
DOMICILIO ANTERIOR . PTE. QRIBE 1519 . . . . . .
. . . . . .
TELEFONO PARTICULAR . 78.85.93 . . . . . .
TELEFONO DONDE TRABAJA 78.85.93 . . . . . .
CALIDAD EN QUE VIAJA . . EGRESADO . . . . . .

49871

FACULTAD DE CIENCIAS ECONOMICAS Y ADMINISTRACION

"GRUPO DE VIAJE 1985"

SID 5/A
DII

SOLICITUD DE OFICIALIZACION.-

APELLIDOS 1º. Y 2º COSTOYA VAZQUEZ . . . . . .
NOMBRE COMPLETO . ALBERTO . . . . . .
CEDULA DE IDENTIDAD 1.428.767-2 . . . . . .
CREDENCIAL CIVICA (SERIE). . AZA . . . (NUMERO) . . 27262 . . . .
FECHA Y LUGAR DE NACIMIENTO 11/06/56 MONTEVIDEO . . . . . .
PROFESION . TECNICO EN ELECTRONICA . . . . . .
OCUPACION ACTUAL . WESTEC S.A. Plaza Independencia 811 Piso 2º
. . . . . .
OCUPACION ANTERIOR MELUR SRL . Aizpurúa 2191 . . . . . .
. . . . . .
DOMICILIO ACTUAL Yi 1059 apto 2 . . . . . .
. . . . . .
DOMICILIO ANTERIOR Palmar 2260 apto 202 . . . . . .
. . . . . .
TELEFONO PARTICULAR . 90 64 35 . . . . . .
TELEFONO DONDE TRABAJA 90 03 01 - 91 69 27 . . . . . .
CALIDAD EN QUE VIAJA ACOMPAÑANTE . . . . . .

49872

SID } S/A
DII }

FACULTAD DE CIENCIAS ECONOMICAS Y ADMINISTRACION

"GRUPO DE VIAJE 1985"

SOLICITUD DE OFICIALIZACION.-

APELLIDOS 1o. Y 2o. CUKROWICZ EHRLICH

NOMBRE COMPLETO . ESTHER

CEDULA DE IDENTIDAD . 1264721-2

CREDENCIAL CIVICA (SERIE). BLA (NUMERO) 20833

FECHA Y LUGAR DE NACIMIENTO 24-1-61 MONTEVIDEO R.O.U.

PROFESION . CONTADORA

OCUPACION ACTUAL . -------

OCUPACION ANTERIOR .

DOMICILIO ACTUAL . BRD. ESPAÑA 2888 APTO. 301

DOMICILIO ANTERIOR .

TELEFONO PARTICULAR . 70-83-13

TELEFONO DONDE TRABAJA .

CALIDAD EN QUE VIAJA . ESTUDIANTE EGRESADO

49873

FACULTAD DE CIENCIAS ECONOMICAS Y ADMINISTRACION

"GRUPO DE VIAJE 1985"

SID } S/A
DII }

SOLICITUD DE OFICIALIZACION.-

APELLIDOS 1º. Y 2º. . . . CURBELO.KELIS . . . . . .
NOMBRE COMPLETO . . . . . OSCAR SERGIO . . . . . .
CEDULA DE IDENTIDAD . . . . 1.596.739-2 . . . . . .
CREDENCIAL CIVICA (SERIE). . BCA . . . (NUMERO) . 68.256 . . .
FECHA Y LUGAR DE NACIMIENTO . 21/12/58 . . Montevideo . . . .
PROFESION . . EMPLEADO . . . . . .
OCUPACION ACTUAL . . . UNIVERSAL Sociedad de Producción Sanitaria Millán 3588 . . . . . .
OCUPACION ANTERIOR . . . . . .
. . . . . .
DOMICILIO ACTUAL . Michigan 1571 Ap.2 . . . . . .
. . . . . .
DOMICILIO ANTERIOR . . . . . .
. . . . . .
TELEFONO PARTICULAR . . 59 28 80 . . . . . .
TELEFONO DONDE TRABAJA 39 57 35 . . . . . .
CALIDAD EN QUE VIAJA . . ESTUDIANTE. . . . . .

49874

FACULTAD DE CIENCIAS ECONOMICAS Y ADMINISTRACION

"GRUPO DE VIAJE 1985"

SID } S/A
DII }

SOLICITUD DE OFICIALIZACION.-

APELLIDOS 1º. Y 2º. D'Alto Oberti . . . . . .
NOMBRE COMPLETO . Virginia María . . . . . .
CEDULA DE IDENTIDAD 3.055.814/2 . . . . . .
CREDENCIAL CIVICA (SERIE) KAA . . . . . (NUMERO) 26.495 . . .
FECHA Y LUGAR DE NACIMIENTO . Montevideo-14.5.61. . . . . .
PROFESION Tecnico en Registros Médicos . . . . . .
OCUPACION ACTUAL . Hospital Policial . . . . . .
. . . . . .
OCUPACION ANTERIOR . Centro de Salud-Paysandú . . . . . .
. . . . . .
DOMICILIO ACTUAL . Paysandú 1710-apto 604 . . . . . .
. . . . . .
DOMICILIO ANTERIOR . Montevideo 1080-Ciudad de Paysandú . . . .
. . . . . .
TELEFONO PARTICULAR . -- . . . . . .
TELEFONO DONDE TRABAJA 565805. . . . . .
CALIDAD EN QUE VIAJA Acompañante . . . . . .

49875

FACULTAD DE CIENCIAS ECONOMICAS Y ADMINISTRACION

"GRUPO DE VIAJE 1985"

SID } S/A
DII }

SOLICITUD DE OFICIALIZACION.-

APELLIDOS 1º. Y 2º. DEL VALLE GIORDANO

NOMBRE COMPLETO . JUAN CARLOS

CEDULA DE IDENTIDAD . . 73617 (Salto)

CREDENCIAL CIVICA (SERIE). AOA (NUMERO) 7027

FECHA Y LUGAR DE NACIMIENTO . 5-7-1957 Salto

PROFESION . empleado

OCUPACION ACTUAL Alac Consultores S.r.l. Rivera 2525

OCUPACION ANTERIOR . Hospital de Clínicas Sector Suministros

DOMICILIO ACTUAL Benito Blanco 875 apto. 304

DOMICILIO ANTERIOR Gaboto 1364

TELEFONO PARTICULAR

TELEFONO DONDE TRABAJA 77 17 18

CALIDAD EN QUE VIAJA Estudiante

49876

FACULTAD DE CIENCIAS ECONOMICAS Y ADMINISTRACION

"GRUPO DE VIAJE 1985"

SID 5/
D11 5/A

SOLICITUD DE OFICIALIZACION.-

APELLIDOS 1º. Y 2º. . . del Portillo Fiallo . . . . . .

NOMBRE COMPLETO . . Laura Amelia . . . . . .

CEDULA DE IDENTIDAD . . 1.391.022/8. . . . . .

CREDENCIAL CIVICA (SERIE). AXA . . . . (NUMERO) . . 20.384 . . .

FECHA Y LUGAR DE NACIMIENTO Montevideo , 15 de julio de 1960 . . .

PROFESION . .Contador Público . . . . . .

OCUPACION ACTUAL . .Empleado . (. Dirección General Impositiva) . . .

. . . . . .

OCUPACION ANTERIOR . . . ———— . . . . . .

. . . . . .

DOMICILIO ACTUAL . . Av. Brasil n 2454 , apto 7 . . . . . .

. . . . . .

DOMICILIO ANTERIOR . . Constituyente 1959 , apto 7 , piso 2 . . . . .

. . . . . .

TELEFONO PARTICULAR . . . 78-16-48 . . . . . .

TELEFONO DONDE TRABAJA . . 95-49-81 . . . . . .

CALIDAD EN QUE VIAJA . . Casado . . . . . .

49877

FACULTAD DE CIENCIAS ECONOMICAS Y ADMINISTRACION

"GRUPO DE VIAJE 1985"

SID } S/A
DII }

SOLICITUD DE OFICIALIZACION.-

APELLIDOS 1º. Y 2º. . DEMARCO RASERO . . . . . .
NOMBRE COMPLETO . . GUSTAVO MARIA . . . . . .
CEDULA DE IDENTIDAD . . 84.056 Pdu . . . . . .
CREDENCIAL CIVICA (SERIE). . KBA . . . . (NUMERO) . 21.647 . . . .
FECHA Y LUGAR DE NACIMIENTO 8 de.Diciembre.de 1955 Paysandú .
PROFESION Ingeniero Agrónomo Forestal . . . . . .
OCUPACION ACTUAL Asesor Técnico Forestal . . . . . .
. . . . . .
OCUPACION ANTERIOR . . ———— . . . . . .
. . . . . .
DOMICILIO ACTUAL Carlos Roxlo 1433 Apto 202 . . . . . .
. . . . . .
DOMICILIO ANTERIOR . Colonia 1539 Apto 2 . . . . . .
. . . . . .
TELEFONO PARTICULAR . . 49.29.60 . . . . . .
TELEFONO DONDE TRABAJA . . . . . .
CALIDAD EN QUE VIAJA . . Acompañante . . . . . .

49878

FACULTAD DE CIENCIAS ECONOMICAS Y ADMINISTRACION

"GRUPO DE VIAJE 1985"

SID } S/A
DII }

SOLICITUD DE OFICIALIZACION.-

APELLIDOS 1º. Y 2º. DENEGRI VITACCA . . . . . .
NOMBRE COMPLETO . MARIA GABRIELA . . . . . .
CEDULA DE IDENTIDAD . 1.699.111-6 . . . . . .
CREDENCIAL CIVICA (SERIE). AVA . . . . (NUMERO) .19357. . . . .
FECHA Y LUGAR DE NACIMIENTO .19/6/61 Montevideo . . . . . .
PROFESION Estudiante. -Empleada . . . . . .
OCUPACION ACTUAL Ministerio de Justicia . . . . . .
. . . . . .
OCUPACION ANTERIOR . . . . . .
. . . . . .
DOMICILIO ACTUAL .18 de Julio .2257 ap.5. . . . . .
. . . . . .
DOMICILIO ANTERIOR .18 de Julio .2180 ap.13 . . . . . .
. . . . . .
TELEFONO PARTICULAR .40 38 32 . . . . . .
TELEFONO DONDE TRABAJA .49 59 51-57 interno 63 . . . . . .
CALIDAD EN QUE VIAJA Estudiante . . . . . .

49879

FACULTAD DE CIENCIAS ECONOMICAS Y ADMINISTRACION

"GRUPO DE VIAJE 1985"

SID } S/A
DII }

SOLICITUD DE OFICIALIZACION.-

APELLIDOS 1º. Y 2º. . . . DE VIDA CABRERA

NOMBRE COMPLETO . . . . GRACIELA MARY

CEDULA DE IDENTIDAD . . Nº 1.298.597-7

CREDENCIAL CIVICA (SERIE). BCA . . . . (NUMERO) 63.997

FECHA Y LUGAR DE NACIMIENTO 1º DE ENERO DE 1957 MONTEVIDEO

PROFESION . . . EMPLEADA

OCUPACION ACTUAL DIRECCION NACIONAL DE ADUANAS

OCUPACION ANTERIOR . ----------

DOMICILIO ACTUAL . MANUEL PEREZ 6292

DOMICILIO ANTERIOR ----------

TELEFONO PARTICULAR . 50.30.28

TELEFONO DONDE TRABAJA 92.00.07 . . INTERNO 211

CALIDAD EN QUE VIAJA . . . . ESTUDIANTE

49830

FACULTAD DE CIENCIAS ECONOMICAS Y ADMINISTRACION

"GRUPO DE VIAJE 1985"

SID 5/A
DII

SOLICITUD DE OFICIALIZACION.-

APELLIDOS 1º. Y 2º. . DEVOTO ALMEIDA
NOMBRE COMPLETO . . . DANIEL ENRIQUE
CEDULA DE IDENTIDAD . Nº. 1.451.002
CREDENCIAL CIVICA (SERIE). BCA . . . . (NUMERO) . 61.661 . . .
FECHA Y LUGAR DE NACIMIENTO 11 DE NOVIEMBRE DE 1956 . MONTEVIDEO
PROFESION . . . . . COMERCIANTE
OCUPACION ACTUAL . DEVOTO HNOS.
GENERAL PAZ 1401
OCUPACION ANTERIOR . ----------
DOMICILIO ACTUAL . . CIUDAD DE GUAYAQUIL 1302
DOMICILIO ANTERIOR . RIVERA 5590
TELEFONO PARTICULAR . 50.19.63
TELEFONO DONDE TRABAJA . 50.33.00
CALIDAD EN QUE VIAJA . . ESTUDIANTE

49381

FACULTAD DE CIENCIAS ECONOMICAS Y ADMINISTRACION

"GRUPO DE VIAJE 1985"

SID 5/A
DII

SOLICITUD DE OFICIALIZACION.-

APELLIDOS 1º. Y 2º. EROSA ETCHEBEHERE . . . . . .
NOMBRE COMPLETO . MARIA NOEL . . . . . .
CEDULA DE IDENTIDAD . 1.549.698-3. . . . . .
CREDENCIAL CIVICA (SERIE). BAA . . . . (NUMERO) . 26444 . . . .
FECHA Y LUGAR DE NACIMIENTO .20/10/60.. MONTEVIDEO. . . . . .
PROFESION . .ESTUDIANTE . . . . . .
OCUPACION ACTUAL . -------- . . . . . .
. . . . . .
OCUPACION ANTERIOR .-------. . . . . .
. . . . . .
DOMICILIO ACTUAL .JUAN BENITO BLANCO 3327. . . . . .
. . . . . .
DOMICILIO ANTERIOR .-------. . . . . .
. . . . . .
TELEFONO PARTICULAR . 79-06-23. . . . . .
TELEFONO DONDE TRABAJA -------. . . . . .
CALIDAD EN QUE VIAJA . .ESTUDIANTE.. . . . . .

49382

FACULTAD DE CIENCIAS ECONOMICAS Y ADMINISTRACION

"GRUPO DE VIAJE 1985"

315 } S/A
D11 }

SOLICITUD DE OFICIALIZACION.-

APELLIDOS 1º. Y 2º: FERNANDEZ LAPENNE
NOMBRE COMPLETO . . NORMA RITA
CEDULA DE IDENTIDAD 1.575.726/0.
CREDENCIAL CIVICA (SERIE). BCB . . . . (NUMERO) 30.343
FECHA Y LUGAR DE NACIMIENTO 26/2/61.-MONTEVIDEO
PROFESION ESTUDIANTE
OCUPACION ACTUAL
OCUPACION ANTERIOR
DOMICILIO ACTUAL AMAZONAS 1678 BIS
DOMICILIO ANTERIOR
TELEFONO PARTICULAR 59-47-74
TELEFONO DONDE TRABAJA
CALIDAD EN QUE VIAJA ESTUDIANTE DE CIENCIAS ECONOMICAS

49883

FACULTAD DE CIENCIAS ECONOMICAS Y ADMINISTRACION

"GRUPO DE VIAJE 1985"

SID } S/A
DII }

SOLICITUD DE OFICIALIZACION.-

APELLIDOS 1º. Y 2º. . FERREYRA LISCANO . . . . . .

NOMBRE COMPLETO . . JUAN JOSE . . . . . .

CEDULA DE IDENTIDAD . 1.284.290-9 . . . . . .

CREDENCIAL CIVICA (SERIE). B.C.A. . . . (NUMERO) . 56.236 . . .

FECHA Y LUGAR DE NACIMIENTO 1.06.1953 Montevideo - URUGUAY

PROFESION . . EMPLEADO Y ESTUDIANTE . . . . . .

OCUPACION ACTUAL . FABRICAS NACIONALES DE CERVEZA S.A. . . .

. . . . . Entre Ríos 1060 . . . . . .

OCUPACION ANTERIOR . . . . . .

. . . . . .

DOMICILIO ACTUAL . . ACROPOLIS 3730 . . . . . .

. . . . . .

DOMICILIO ANTERIOR . LUIS DE LA TORRE 923 Apto. 6 . . . . .

. . . . . .

TELEFONO PARTICULAR . . 56.00.49 . . . . . .

TELEFONO DONDE TRABAJA 20.16.01 . Int. 231 . . . . . .

CALIDAD EN QUE VIAJA . . ESTUDIANTE . . . . . .

49884

FACULTAD DE CIENCIAS ECONOMICAS Y ADMINISTRACION

"GRUPO DE VIAJE 1985"

SID 5/A
D11

SOLICITUD DE OFICIALIZACION.-

APELLIDOS 1º. Y 2º. . FILIPPINI PORTAS. . . . . .
NOMBRE COMPLETO . . . JULIO CESAR . . . . . .
CEDULA DE IDENTIDAD . 1.115.400 . . . . . .
CREDENCIAL CIVICA (SERIE). BCA . . . . (NUMERO) . 64.045 . . . . .
FECHA Y LUGAR DE NACIMIENTO . 28/12/56 . . . . . .
PROFESION . . . . EMPLEADO . . . . . .
OCUPACION ACTUAL . CONTADURIA GENERAL DE LA NACION . . . . . .
. . . . . .
OCUPACION ANTERIOR . . ——— . . . . . .
. . . . . .
DOMICILIO ACTUAL JOSE PIETRO 3287 Apto. 205 . . . . . .
. . . . . .
DOMICILIO ANTERIOR FELICIANO RODRIGUEZ 3109 . . . . . .
. . . . . .
TELEFONO PARTICULAR . . ——— . . . . . .
TELEFONO DONDE TRABAJA 95-26-23 int.41 . . . . . .
CALIDAD EN QUE VIAJA . . estudiante . . . . . .

49885

FACULTAD DE CIENCIAS ECONOMICAS Y ADMINISTRACION

"GRUPO DE VIAJE 1985"

SID } S/A
DII }

SOLICITUD DE OFICIALIZACION.-

APELLIDOS 1º. Y 2º. . FUNGI ORDOÑEZ . . . . . .
NOMBRE COMPLETO . . ELIZABETH . . . . . .
CEDULA DE IDENTIDAD . . 1.228.625-6 . . . . . .
CREDENCIAL CIVICA (SERIE). BLA . . . . (NUMERO) . 19.546 . . . .
FECHA Y LUGAR DE NACIMIENTO . 30.3.1957 - Montevideo . . . . .
PROFESION . . EMPLEADA . . . . . .
OCUPACION ACTUAL . BANCO CENTRAL DEL URUGUAY - DPTO. DE CAMBIOS Y NEGOCIOS CON EL EXTERIOR - PAYSANDU Y FLORIDA . . . . . .
OCUPACION ANTERIOR . COOPERATIVA UTE-ANTEL / Avda. AGRACIADA 2332 al 36.- . . . . . .
DOMICILIO ACTUAL CARDOSO 3322 - MONTEVIDEO. . . . . .
. . . . . .
DOMICILIO ANTERIOR . ---------- . . . . . .
. . . . . .
TELEFONO PARTICULAR . 20.79.60.- . . . . . .
TELEFONO DONDE TRABAJA . 91.10.56 / 91.69.90 - DIRECTOS. . . . .
CALIDAD EN QUE VIAJA . ESTUDIANTE. . . . . .

43886

FACULTAD DE CIENCIAS ECONOMICAS Y ADMINISTRACION

"GRUPO DE VIAJE 1985"

SID } S/A
DII }

SOLICITUD DE OFICIALIZACION.-

APELLIDOS 1º. Y 2º. . . FRANCIULLO PARODI
NOMBRE COMPLETO . . . Silvia Liliana
CEDULA DE IDENTIDAD . . . 1.193.717-3
CREDENCIAL CIVICA (SERIE). . . BQA (NUMERO) . . . 14.840
FECHA Y LUGAR DE NACIMIENTO . . . Montevideo, el 17/06/58
PROFESION . . . Contador Público
OCUPACION ACTUAL . . .
. . .
OCUPACION ANTERIOR . . .
. . .
DOMICILIO ACTUAL . . . Br. Artigas 2904
. . .
DOMICILIO ANTERIOR . . . Coquimbo 2314
. . .
TELEFONO PARTICULAR . . . 20 45 17
TELEFONO DONDE TRABAJA . . .
CALIDAD EN QUE VIAJA . . . Egresado

49887

FACULTAD DE CIENCIAS ECONOMICAS Y ADMINISTRACION

"GRUPO DE VIAJE 1985"

SID 5/A
DII 5

SOLICITUD DE OFICIALIZACION.-

APELLIDOS 1º. Y 2º. ERIGERJO.MORA . . . . . .

NOMBRE COMPLETO .EDGARDO.ATILIO . . . . . .

CEDULA DE IDENTIDAD .1.508.744-7. . . . . .

CREDENCIAL CIVICA (SERIE).BMA. . . . . (NUMERO) 23257 . . . . .

FECHA Y LUGAR DE NACIMIENTO 23/12/57 .LAVALLEJA . . . . . .

PROFESION .CONTADOR PUBLICO . . . . . .

OCUPACION ACTUAL .JEFE DEPARTAMENTO Esc. Apl. (CO.NA.E.) . . . . .

. . . . . .

OCUPACION ANTERIOR . . . . . .

. . . . . .

DOMICILIO ACTUAL Av. Dr. Luis A. de HERRERA 3059. . . . . .

. . . . . .

DOMICILIO ANTERIOR . . . . . .

. . . . . .

TELEFONO PARTICULAR 23.63.47 . . . . . .

TELEFONO DONDE TRABAJA 98.31.44 y 98.90.05 int. 004 ilegible . . . . .

CALIDAD EN QUE VIAJA . . . . . ilegible . . . . . .

49888

FACULTAD DE CIENCIAS ECONOMICAS Y ADMINISTRACION

"GRUPO DE VIAJE 1985"

SID } S/A
DII }

SOLICITUD DE OFICIALIZACION.-

APELLIDOS 1º. Y 2º. GALLARDO PEQUENO

NOMBRE COMPLETO GUSTAVO ALBERTO

CEDULA DE IDENTIDAD 1:265.480

CREDENCIAL CIVICA (SERIE). AXA (NUMERO) 19.580

FECHA Y LUGAR DE NACIMIENTO Montevideo, 10 de febrero de 1958.=

PROFESION EMPLEADO

OCUPACION ACTUAL "RILO S.A." - Av. Uruguay 1134 - Montevideo

OCUPACION ANTERIOR

DOMICILIO ACTUAL Calle 5 entre B y C - Parque del Plata - Canelones.-

DOMICILIO ANTERIOR Carlos Berg 2493 - Ap. 2 - Montevideo

TELEFONO PARTICULAR

TELEFONO DONDE TRABAJA 90 51 31

CALIDAD EN QUE VIAJA ESTUDIANTE

49889

FACULTAD DE CIENCIAS ECONOMICAS Y ADMINISTRACION

"GRUPO DE VIAJE 1985"

SID } S/A
DII }

SOLICITUD DE OFICIALIZACION.-

APELLIDOS 1º. Y 2º. . GANDOLFO IPHARRAGUERRE . . . . . .
NOMBRE COMPLETO . . BETTINA . . . . . .
CEDULA DE IDENTIDAD . 1.388.097.- . . . . . .
CREDENCIAL CIVICA (SERIE). . ATB . . . . (NUMERO) . 10.504 . . . . .
FECHA Y LUGAR DE NACIMIENTO . . 3/01/1960. MONTEVIDEO . . . . . .
PROFESION . . ESTUDIANTE . . . . . .
OCUPACION ACTUAL . ——. . . . . .
. . . . . .
OCUPACION ANTERIOR . . ——. . . . . .
. . . . . .
DOMICILIO ACTUAL . COLONIA 2309 P.5 APTO 19.- . . . . . .
. . . . . .
DOMICILIO ANTERIOR . . ——. . . . . .
. . . . . .
TELEFONO PARTICULAR . . 40.18.26.- . . . . . .
TELEFONO DONDE TRABAJA . . ——. . . . . .
CALIDAD EN QUE VIAJA . ESTUDIANTE DE CIENCIAS ECONOMICAS . . . . . .

49890

FACULTAD DE CIENCIAS ECONOMICAS Y ADMINISTRACION

"GRUPO DE VIAJE 1985"

SID 5/
DII 5/A

SOLICITUD DE OFICIALIZACION.-

APELLIDOS 1º. Y 2º. GARRARINO ARROYO

NOMBRE COMPLETO NORA MARISA

CEDULA DE IDENTIDAD 1.705.844-4

CREDENCIAL CIVICA (SERIE). AXB (NUMERO) 19958

FECHA Y LUGAR DE NACIMIENTO MONTEVIDEO, 11/06/1960

PROFESION ESTUDIANTE-EMPLEADA

OCUPACION ACTUAL ESTUDIO CONTABLE Cr. FELIPE DOLFINO
25 de mayo 444 esc. 402

OCUPACION ANTERIOR

DOMICILIO ACTUAL JUAN BENITO BLANCO 847 apto 703

DOMICILIO ANTERIOR MIGUELETE 1711 piso 2

TELEFONO PARTICULAR 70-81-07

TELEFONO DONDE TRABAJA 95-37-28

CALIDAD EN QUE VIAJA ESTUDIANTE

49891

FACULTAD DE CIENCIAS ECONOMICAS Y ADMINISTRACION

"GRUPO DE VIAJE 1985"

SID S/A
DII

SOLICITUD DE OFICIALIZACION.-

APELLIDOS 1º. Y 2º. .GARCIA PARODI. . . . . .
NOMBRE COMPLETO . CAROLINA RAQUEL . . . . . .
CEDULA DE IDENTIDAD . 1.192.125-1 . . . . . .
CREDENCIAL CIVICA (SERIE). BGB . . . . (NUMERO) . 5453 . . . .
FECHA Y LUGAR DE NACIMIENTO 25/8/60 MONTEVIDEO . . . . . .
PROFESION . EMPLEADA. . . . . .
OCUPACION ACTUAL . AYUDANTE TECNICO V - CONTADURIA GENERAL
. DE LA NACION. . . . . .
OCUPACION ANTERIOR . ADMINISTRATIVO- CONSEJO DE EDUCACION SECUN
. DARIA BASICA Y SUPERIOR. . . . . .
DOMICILIO ACTUAL .GRAL CARABALLO 1189 APTO 4 . . . . . .
. . . . . .
DOMICILIO ANTERIOR . . . . . .
. . . . . .
TELEFONO PARTICULAR . 20-61-75. . . . . .
TELEFONO DONDE TRABAJA 98-42-84. . 90-72-95 . . . . . .
CALIDAD EN QUE VIAJA .ESTUDIANTE. . . . . .

49892

FACULTAD DE CIENCIAS ECONOMICAS Y ADMINISTRACION

"GRUPO DE VIAJE 1985"

SID 5/A
DII

SOLICITUD DE OFICIALIZACION.-

APELLIDOS 1º. Y 2º. García Bula . . . . . .
NOMBRE COMPLETO . . Cristina . . . . . .
CEDULA DE IDENTIDAD 1.368.930 . . . . . .
CREDENCIAL CIVICA (SERIE). AZA . . . . (NUMERO) . 28662 . . . .
FECHA Y LUGAR DE NACIMIENTO Montevideo, 2 de Marzo de 1962. .
PROFESION . Estudiante . . . . . .
OCUPACION ACTUAL . Estudiante . . . . . .
. . . . . .
OCUPACION ANTERIOR . . . . . .
. . . . . .
DOMICILIO ACTUAL . Avenida Brasil 2477 Ap. 601. . . . . .
. . . . . .
DOMICILIO ANTERIOR . . . . . .
. . . . . .
TELEFONO PARTICULAR . 79-47-29 . . . . . .
TELEFONO DONDE TRABAJA . . . . . .
CALIDAD EN QUE VIAJA . Estudiante . . . . . .

49893

FACULTAD DE CIENCIAS ECONOMICAS Y ADMINISTRACION

"GRUPO DE VIAJE 1985"

SID } S/A
DII }

SOLICITUD DE OFICIALIZACION.-

APELLIDOS 1º. Y 2º. . GARCIA SUAREZ . . . . . .
NOMBRE COMPLETO . . OSCAR NELSON . . . . . .
CEDULA DE IDENTIDAD . 1.496.594. . . . . .
CREDENCIAL CIVICA (SERIE). B.C.A . . . (NUMERO) . 64.439 . . . .
FECHA Y LUGAR DE NACIMIENTO . . 07/06/1957 . MONTEVIDEO . . . .
PROFESION . . MILITAR . . . . . .
OCUPACION ACTUAL . . DIVISION DE EJERCITO I . . . . . .
. . . . . .
OCUPACION ANTERIOR . . ——— . . . . . .
. . . . . .
DOMICILIO ACTUAL . JOSE MAZZINI 3119 . . . . . .
. . . . . .
DOMICILIO ANTERIOR . Bv. José Batlle y Ordóñez 2337/001 . . . . . .
. . . . . .
TELEFONO PARTICULAR . . 81-19-86 . . . . . .
TELEFONO DONDE TRABAJA . 28-11-11. . . . . .
CALIDAD EN QUE VIAJA . . ACOMPAÑANTE . . . . . .

49894

FACULTAD DE CIENCIAS ECONOMICAS Y ADMINISTRACION

"GRUPO DE VIAJE 1985"

SID - S/A
DII - C/A

SOLICITUD DE OFICIALIZACION.-

APELLIDOS 1º. Y 2º. . . GARCIA CORTEZON . . . . . .
NOMBRE COMPLETO . . . . SERGIO . . . . . .
CEDULA DE IDENTIDAD . . 1.239.541-7 . . . . . .
CREDENCIAL CIVICA (SERIE). . . . . (NUMERO) . . . . . .
FECHA Y LUGAR DE NACIMIENTO 28-01-55 Pontevedra (España) . . . . . .
PROFESION . . . . empleado . . . . . .
OCUPACION ACTUAL . . COOPERS & LYBRAND . . . . . .
. . . . . .
OCUPACION ANTERIOR . . . . . .
. . . . . .
DOMICILIO ACTUAL . . . Magariños Cervantes 2174 . . . . . .
. . . . . .
DOMICILIO ANTERIOR . . Luis Alberto de Herrera 2017 . . . . . .
. . . . . .
TELEFONO PARTICULAR . . . 81-05-26 . . . . . .
TELEFONO DONDE TRABAJA 95-51-81 . . . . . .
CALIDAD EN QUE VIAJA . . . estudiante . . . . . .

49895

FACULTAD DE [illegible] POLITICAS Y ADMINISTRATIVAS

"[illegible] 1985"

SID } S/A
DII }

SOLICITUD DE OFICIALIZACION.-

APELLIDOS 1º. Y 2º. . GARRIDO SOUTO . . . . . .

NOMBRES COMPLETO . . . LAURA INES . . . . . .

CEDULA DE IDENTIDAD . 1.585.908/8 . . . . . .

CREDENCIAL CIVICA (SERIE) . 0JB . . . . . (NUMERO) . 15.384 . . . . .

FECHA Y LUGAR DE NACIMIENTO MONTEVIDEO, 07/11/58 . . . . . .

PROFESION Empleada . . . . . .

OCUPACION ACTUAL . BANCO DE LONDRES Y AMERICA DEL SUD
Zabala 1500
. . . . . .

OCUPACION ANTERIOR . . . . . .

. . . . . .

DOMICILIO ACTUAL . GUAYAQUI 3211 - Apto. 501 . . . . . .

. . . . . .

DOMICILIO ANTERIOR MIGUELETE 2141 . . . . . .

. . . . . .

TELEFONO PARTICULAR 79 55 64 . . . . . .

TELEFONO DONDE TRABAJA 95 14 84 . . . . . .

CALIDAD EN QUE VIAJA . ESTUDIANTE . . . . . .

49896

FACULTAD DE CIENCIAS ECONOMICAS Y ADMINISTRACION

"GRUPO DE VIAJE 1985"

SID } S/A
DII }

SOLICITUD DE OFICIALIZACION.-

APELLIDOS 1º. Y 2º. . GAUDIN CAMACHO . . . . . .
NOMBRE COMPLETO . . GUSTAVO DANIEL . . . . . .
CEDULA DE IDENTIDAD . 2.878.783-4 . . . . . .
CREDENCIAL CIVICA (SERIE). JAB . . . . . (NUMERO) 6369 . . . . . .
FECHA Y LUGAR DE NACIMIENTO . 10/03/1956 - Salto . . . . . .
PROFESION . . Estudiante . . . . . .
OCUPACION ACTUAL . . . . . .
. . . . . .
OCUPACION ANTERIOR . . . . . .
. . . . . .
DOMICILIO ACTUAL . Maldonado 1457 Ap. 6 . . . . . .
. . . . . .
DOMICILIO ANTERIOR . Maldonado 1457 Ap. 4 . . . . . .
. . . . . .
TELEFONO PARTICULAR . . 28.17.92 (Flia. Labastie) . . . . . .
TELEFONO DONDE TRABAJA . . . . . .
CALIDAD EN QUE VIAJA . . . . . Estudiante . . . . . .

49897

FACULTAD DE CIENCIAS ECONOMICAS Y ADMINISTRACION

"GRUPO DE VIAJE 1985"

SID } S/A
DII }

SOLICITUD DE OFICIALIZACION.-

APELLIDOS 1°. Y 2°. GENIS SARTHOU

NOMBRE COMPLETO . DANIEL ALBERTO

CEDULA DE IDENTIDAD . 1.258.842-6

CREDENCIAL CIVICA (SERIE). BZB (NUMERO) 46540

FECHA Y LUGAR DE NACIMIENTO . Montevideo, 21 de enero de 1954

PROFESION . CONTADOR PUBLICO

OCUPACION ACTUAL . BANCO DE LA REPUBLICA ORIENTAL DEL URUGUAY

OCUPACION ANTERIOR . ----

DOMICILIO ACTUAL . URUGUAYANA 3194 apto. 501

DOMICILIO ANTERIOR . Avda. Islas Canarias 4833

TELEFONO PARTICULAR . 28-17-28

TELEFONO DONDE TRABAJA . 95-19-37

CALIDAD EN QUE VIAJA . EGRESADO DE FAC. CIENCIAS EC. Y ADM.

49898

FACULTAD DE CIENCIAS ECONOMICAS Y ADMINISTRACION

"GRUPO DE VIAJE 1985"

SID 5/A
D11

SOLICITUD DE OFICIALIZACION.-

APELLIDOS 1º. Y 2º. . GINEL . REYNO . . . . . .
NOMBRE COMPLETO . . . JORGE . FRANCISCO . . . . . .
CEDULA DE IDENTIDAD . 1.233.257-0 . . . . . .
CREDENCIAL CIVICA (SERIE). B Q B . . . (NUMERO) . 15082 . . . .
FECHA Y LUGAR DE NACIMIENTO . 2/4/61 . MONTEVIDEO . . . . .
PROFESION . EMPLEADO . . . . . .
OCUPACION ACTUAL . . LEVER Y ASOC. S.A - AV. SAN MARTIN 3171 . . . . . .
. . . . . .
OCUPACION ANTERIOR . . . . . .
. . . . . .
DOMICILIO ACTUAL . . MACHADO 3322. Apto. 2 . . . . . .
. . . . . .
DOMICILIO ANTERIOR . . . . . .
. . . . . .
TELEFONO PARTICULAR . .20.70.97 . . . . . .
TELEFONO DONDE TRABAJA . .20.05.32 / 20.73.51 . . . . . .
CALIDAD EN QUE VIAJA . .ESTUDIANTE . . . . . .

49899

FACULTAD DE CIENCIAS ECONOMICAS Y ADMINISTRACION

"GRUPO DE VIAJE 1985"

SID 75/A
D11

SOLICITUD DE OFICIALIZACION.-

APELLIDOS 1º. Y 2º. . . . . GONZALEZ TODESCHINI

NOMBRE COMPLETO . . . . . CLAUDIA ALICIA

CEDULA DE IDENTIDAD 3.096.147-4

CREDENCIAL CIVICA (SERIE). . . . . BCA (NUMERO) 73.713

FECHA Y LUGAR DE NACIMIENTO . . . . . Flores, 17/I/61

PROFESION . . . . . Contador Público

OCUPACION ACTUAL . . . . . ----------

. . . . . .

OCUPACION ANTERIOR . . . . . .

. . . . . .

DOMICILIO ACTUAL . . . . . Michigan No. 1361 Apto. 4

. . . . . .

DOMICILIO ANTERIOR . . . . . Rimac No. 1627

. . . . . .

TELEFONO PARTICULAR 59 81 50

TELEFONO DONDE TRABAJA . . . . . .

CALIDAD EN QUE VIAJA . . . . . Integrante Egresado

49900

FACULTAD DE CIENCIAS ECONOMICAS Y ADMINISTRACION

"GRUPO DE VIAJE 1985"

SID 75/A
DII

SOLICITUD DE OFICIALIZACION.-

APELLIDOS 1º. Y 2º. . GONZALEZ BOEHME

NOMBRE COMPLETO . . . JOSE CARLOS

CEDULA DE IDENTIDAD . 1.932.488-9

CREDENCIAL CIVICA (SERIE)---------- (NUMERO) ----------

FECHA Y LUGAR DE NACIMIENTO 26/8/57 LAS PALMAS DE GRAN CANARIA ESPAÑA

PROFESION . . . . . ESTUDIANTE

OCUPACION ACTUAL . . . . . .

OCUPACION ANTERIOR . . OFICIAL ADMINISTRATIVO. CONTADURIA DE LA ASOCIACION ESPAÑOLA PRIMERA EN SOCORROS MUTUOS

DOMICILIO ACTUAL . . JOSE MARTI 3416 DEPTO. 701

DOMICILIO ANTERIOR . . . . . .

TELEFONO PARTICULAR . 77.14.21. . . . . .

TELEFONO DONDE TRABAJA . . . . . .

CALIDAD EN QUE VIAJA ESTUDIANTE. . . . . .

49901

FACULTAD DE CIENCIAS ECONOMICAS Y ADMINISTRACION

"GRUPO DE VIAJE 1985"

SID 5/A

SOLICITUD DE OFICIALIZACION.-

APELLIDOS 1º. Y 2º. . . . . GONZALEZ MIRANDA

NOMBRE COMPLETO . . . . . JULIA LUDY

CEDULA DE IDENTIDAD . . . 1.233.039-0

CREDENCIAL CIVICA (SERIE). . BMA . . . (NUMERO) . 22.677

FECHA Y LUGAR DE NACIMIENTO . 15-04-1955 MONTEVIDEO

PROFESION . . EMPLEADA.-ESTUDIANTE

OCUPACION ACTUAL . DIRECCION GENERAL DE LA SEGURIDAD SOCIAL

.-INSPECCION GENERAL -

OCUPACION ANTERIOR

DOMICILIO ACTUAL . AGRACIADA 2929 Apto. 610

DOMICILIO ANTERIOR GIL 1062

TELEFONO PARTICULAR

TELEFONO DONDE TRABAJA . . 90-03-86

CALIDAD EN QUE VIAJA . . ACOMPAÑANTE

49902

FACULTAD DE CIENCIAS ECONOMICAS Y ADMINISTRACION

"GRUPO DE VIAJE 1985"

SIDS/A

SOLICITUD DE OFICIALIZACION.-

APELLIDOS 1º. Y 2º. . GONZALEZ PARRADO

NOMBRE COMPLETO . . . Sandra Mónica

CEDULA DE IDENTIDAD . 1.476.096-3

CREDENCIAL CIVICA (SERIE). BCA . . . . (NUMERO) 70403

FECHA Y LUGAR DE NACIMIENTO . 27 de setiembre 1961, Montevideo

PROFESION . . . . . Empleada

OCUPACION ACTUAL . . I.N.A.C. , Rincón 549

OCUPACION ANTERIOR

DOMICILIO ACTUAL . Almería 4605 apt. 301

DOMICILIO ANTERIOR Asamblea 4785

TELEFONO PARTICULAR . . 59.8609

TELEFONO DONDE TRABAJA 91.7470

CALIDAD EN QUE VIAJA . . . . . Estudiante

49903

FACULTAD DE CIENCIAS ECONOMICAS Y ADMINISTRACION

"GRUPO DE VIAJE 1985"

SID. C/A
DII. S/A

SOLICITUD DE OFICIALIZACION.-

APELLIDOS 1º. Y 2º. . González Domínguez . . . . . .
NOMBRE COMPLETO . . . Serafín Vicente . . . . . .
CEDULA DE IDENTIDAD . . 3.110.325-3 . . . . . .
CREDENCIAL CIVICA (SERIE). . NEB . . . . (NUMERO) . 10722 . . . . .
FECHA Y LUGAR DE NACIMIENTO . 8 - 4 - 953 Tarariras- Dpto. Colonia .
PROFESION . Estudiante - Empleado . . . . . .
OCUPACION ACTUAL . . Ayudante de Contador- 8B5- A.N.T.E.L . . . .
. . . . . .
OCUPACION ANTERIOR . . . . . .
. . . . . .
DOMICILIO ACTUAL . . Javier Barrios Amorín 1129 Apto. 206 . . . .
. . (entre Maldonado y Durazno) Montevideo.- . . . . . .
DOMICILIO ANTERIOR . Avda. Fco. Gilomen 1604 Nueva Helvecia . . . .
. Dpto. Colonia . . . . . .
TELEFONO PARTICULAR . . - - . . . . . .
TELEFONO DONDE TRABAJA . 235979 - 215 interno 527 . . . . . .
CALIDAD EN QUE VIAJA . Estudiante.- . . . . . .

49904

FACULTAD DE CIENCIAS ECONOMICAS Y ADMINISTRACION

"GRUPO DE VIAJE 1985"

SID 5/A
DII 5/A

SOLICITUD DE OFICIALIZACION.-

APELLIDOS 1º. Y 2º. GÖRKE GUTHMANN

NOMBRE COMPLETO . . ROSWITHA

CEDULA DE IDENTIDAD . 1.496.876-5

CREDENCIAL CIVICA (SERIE). BMA . . . . (NUMERO) 23325

FECHA Y LUGAR DE NACIMIENTO 15.4.958 . . Montevideo

PROFESION . . Empleada

OCUPACION ACTUAL . . LEYDE S.A.
German Barbato 1363 Apto. 1003

OCUPACION ANTERIOR . . VISTAL S.A.
Cno. Cibils 5936

DOMICILIO ACTUAL . . Reyes 1357

DOMICILIO ANTERIOR . Av. Joaquin Suarez 3561

TELEFONO PARTICULAR . ----

TELEFONO DONDE TRABAJA . 91 63 24 . 98 48 26

CALIDAD EN QUE VIAJA . Estudiante

49905

✓

19

FACULTAD DE CIENCIAS ECONOMICAS Y ADMINISTRACION

"GRUPO DE VIAJE 1985"

SID 5/
DII 5/A

SOLICITUD DE OFICIALIZACION.-

APELLIDOS 1º. Y 2º. . GUILLAMON SANZ . . . . . .
NOMBRE COMPLETO . . ANA MARIA . . . . . .
CEDULA DE IDENTIDAD . 1:709.765-2 . . . . . .
CREDENCIAL CIVICA (SERIE). . A X B . . . (NUMERO) . 19.903 . . . .
FECHA Y LUGAR DE NACIMIENTO . 28 de enero de 1961, Montevideo .
PROFESION . . . . CONTADOR PUBLICO . . . . . .
OCUPACION ACTUAL . ---------- .
. . . . . .
OCUPACION ANTERIOR ---------- .
. . . . . .
DOMICILIO ACTUAL . JOSE ELLAURI 491 . . . . . .
. . . . . .
DOMICILIO ANTERIOR ---------- .
. . . . . .
TELEFONO PARTICULAR . . 70 24 65 . . . . . .
TELEFONO DONDE TRABAJA . ------- . . . . . .
CALIDAD EN QUE VIAJA . EGRESADA . . . . . .

49906

FACULTAD DE CIENCIAS ECONOMICAS Y ADMINISTRACION

"GRUPO DE VIAJE 1985"

SID 5/A
DII

SOLICITUD DE OFICIALIZACION.-

APELLIDOS 1º. Y 2º. . GUBBA RUBANO . . . . . .
NOMBRE COMPLETO . . . EDUARDO HUGO . . . . . .
CEDULA DE IDENTIDAD . 1.357.840 . . . . . .
CREDENCIAL CIVICA (SERIE). . . BPB . . . (NUMERO) . . 12.199 . . .
FECHA Y LUGAR DE NACIMIENTO . 11-03-1955.- MONTEVIDEO . . . .
PROFESION . . . . EMPLEADO - ESTUDIANTE . . . . . .
OCUPACION ACTUAL . PRICE WATERHOUSE - DPTO/ DE AUDITORIA . . .
. . . . . .
OCUPACION ANTERIOR CITIBANK NA . . . . . .
. . . . . .
DOMICILIO ACTUAL . AGRACIADA 2929 Apto. 610 . . . . . .
. . . . . .
DOMICILIO ANTERIOR MANUEL CORREA 3466 . . . . . .
. . . . . .
TELEFONO PARTICULAR . . . . . .
TELEFONO DONDE TRABAJA 95-39-40 . . . . . .
CALIDAD EN QUE VIAJA . ESTUDIANTE . . . . . .

49907

FACULTAD DE CIENCIAS ECONOMICAS Y ADMINISTRACION

"GRUPO DE VIAJE 1985"

SID
D11 } S/A

SOLICITUD DE OFICIALIZACION.-

APELLIDOS 1º. Y 2º. GUIDO CARBAJAL . . . . . .

NOMBRE COMPLETO . . ADRIANA ELSA . . . . . .

CEDULA DE IDENTIDAD . . 1 454 669 . . . . . .

CREDENCIAL CIVICA (SERIE). . BAB . . . (NUMERO) . .38588. .. .

FECHA Y LUGAR DE NACIMIENTO .12 DE SETIEMBRE 1956-MONTEVIDEO .

PROFESION . . EMPLEADA PUBLICA . . . . . .

OCUPACION ACTUAL . DI.NA.CO.SE .- PIEDRAS 509. . . . . .

. . . . . .

OCUPACION ANTERIOR UNIVERSIDAD DE LA REPUBLICA. . . . . .

. . . . . .

DOMICILIO ACTUAL FELICIANO RODRIGUEZ 2984 . . . . . .

. . . . . .

DOMICILIO ANTERIOR . . ------- . . . . . .

. . . . . .

TELEFONO PARTICULAR . .79 49 23 . . . . . .

TELEFONO DONDE TRABAJA .90 78 79 - 90 84 86. . . . . .

CALIDAD EN QUE VIAJA . . ESTUDIANTE . . . . . .

49908

FACULTAD DE CIENCIAS ECONOMICAS Y ADMINISTRACION

"GRUPO DE VIAJE 1985"

SID 75/A
D11 5/A

SOLICITUD DE OFICIALIZACION.-

APELLIDOS 1º. Y 2º. GUIGOU ROSTAN

NOMBRE COMPLETO AMALIA ESTHER

CEDULA DE IDENTIDAD 1:895.925-4

CREDENCIAL CIVICA (SERIE). BCA (NUMERO) 80918

FECHA Y LUGAR DE NACIMIENTO 12 de FEBRERO de 1957 (DOLORES) (D. SORIANO)

PROFESION EMPLEADO

OCUPACION ACTUAL ADMINISTRATIVA EST. CONT. (CIRC. DURANGO 1429 AP 10)

OCUPACION ANTERIOR BECARIA ADM. (HOSPITAL DE CLINICAS)

DOMICILIO ACTUAL CNEL. LORENZO LATORRE 1209 AP. 801

DOMICILIO ANTERIOR RIVERA 7094

TELEFONO PARTICULAR 91.19.60

TELEFONO DONDE TRABAJA 95.21.92

CALIDAD EN QUE VIAJA ESTUDIANTE

49909

FACULTAD DE CIENCIAS ECONOMICAS Y ADMINISTRACION

"GRUPO DE VIAJE 1985"

SID } S/A
DII }

SOLICITUD DE OFICIALIZACION.-

APELLIDOS 1º. Y 2º. HARETCHE. SANTOS . . . . . .
NOMBRE COMPLETO . . ALBA ANGELICA . . . . . .
CEDULA DE IDENTIDAD . 1.536.753 . . . . . .
CREDENCIAL CIVICA (SERIE). BVB . . . . (NUMERO) 29.436 . . . .
FECHA Y LUGAR DE NACIMIENTO Montevideo, 7 de Julio de 1958.-
PROFESION . . ESTUDIANTE . . . . . .
OCUPACION ACTUAL . . . . . .
. . . . . .
OCUPACION ANTERIOR . . . . . .
. . . . . .
DOMICILIO ACTUAL . . EMANCIPACION 4427 . . . . . .
. . . . . .
DOMICILIO ANTERIOR . . . . . .
. . . . . .
TELEFONO PARTICULAR . . 38-10-63 . . . . . .
TELEFONO DONDE TRABAJA . . . . . .
CALIDAD EN QUE VIAJA . . ESTUDIANTE . . . . . .

✓

49910

FACULTAD DE CIENCIAS ECONOMICAS Y ADMINISTRACION

"GRUPO DE VIAJE 1985"

SID } S/A
DII }

SOLICITUD DE OFICIALIZACION.-

APELLIDOS 1º. Y 2º. HERNANDEZ TERZAGHI . . . . . .

NOMBRE COMPLETO . . . JORGE PABLO AGUSTIN . . . . . .

CEDULA DE IDENTIDAD . . 1.372.343 . . . . . .

CREDENCIAL CIVICA (SERIE). . BFA . . . (NUMERO) . 6238 . . . . .

FECHA Y LUGAR DE NACIMIENTO 28 de Agosto de 1955 . Montevideo.

PROFESION . . . , Empleado . . . . . .

OCUPACION ACTUAL . . Adscripto en Ens. Secundaria. . . . . .

. . . . . Liceo Nº 31 . . Rambla O'Higgins 4975 . . . .

OCUPACION ANTERIOR . . . . . .

. . . . . .

DOMICILIO ACTUAL . . Vilardebó 1040 apto.1 . . . . . .

. . . . . .

DOMICILIO ANTERIOR Agraciada 2772 apto. ? . . . . . .

. . . . . .

TELEFONO PARTICULAR . 20-17-24 (familiar) . . . . . .

TELEFONO DONDE TRABAJA . 59-26-00 . . . . . .

CALIDAD EN QUE VIAJA . . . Acompañante . . . . . .

49911

FACULTAD DE CIENCIAS ECONOMICAS Y ADMINISTRACION

"GRUPO DE VIAJE 1985"

SID } S/A
D11 }

SOLICITUD DE OFICIALIZACION.-

APELLIDOS 1°. Y 2°. INCERTI BLANCO . . . . . .
NOMBRE COMPLETO . FERNANDO ESTEBAN. . . . . .
CEDULA DE IDENTIDAD . . 1.105.665/0. . . . . .
CREDENCIAL CIVICA (SERIE). B R A. . . . (NUMERO) . 26.283 . .. .
FECHA Y LUGAR DE NACIMIENTO .7/12/55 Canelones R.O.del Uruguay.
PROFESION . . . EMPLEADO. . . . . .
OCUPACION ACTUAL . Bank of America. . . . . .
. . . . . .
OCUPACION ANTERIOR Ministerio de Defensa Nacional. . . . . .
. . . . . .
DOMICILIO ACTUAL Avda.Brasil 2564 apto.203 Montevideo.- . . . .
. . . . . .
DOMICILIO ANTERIOR Conrado Moller 353 La Paz Canelones. . . . .
. . . . . .
TELEFONO PARTICULAR . . . . . .
TELEFONO DONDE TRABAJA . 986961/68 . . . . . .
CALIDAD EN QUE VIAJA . . ESTUDIANTE . . . . . .

49912

FACULTAD DE CIENCIAS ECONOMICAS Y ADMINISTRACION

"GRUPO DE VIAJE 1985" -

SOLICITUD DE OFICIALIZACION.-

S1D } S/A
D11 }

APELLIDOS 1º. Y 2º. . . LAINO BADO . . . . . .

NOMBRE COMPLETO . ROBERT OSCAR . . . . . .

CEDULA DE IDENTIDAD . 1.424.456/5 . . . . . .

CREDENCIAL CIVICA (SERIE). . BZB . . . (NUMERO) . 44678 . . . .

FECHA Y LUGAR DE NACIMIENTO . 20/6/58 . . - . MONTEVIDEO . . .

PROFESION . CONTADOR PUBLICO-LICENCIADO EN ADMINISTRACION . .

OCUPACION ACTUAL . TELETTRA ESPAÑOLA S.A. . . . . .

. . . . . JUNCAL 1305 . piso . 21 . . . . . .

OCUPACION ANTERIOR . . . . . .

. . . . . .

DOMICILIO ACTUAL . . COLONIA 1372 Ap. 802 . . . . . .

. . . . . .

DOMICILIO ANTERIOR . CARLOS FERRERI 765 Block 18 Ap. 206 .

. . . . . .

TELEFONO PARTICULAR . 90.33.97 . . . . . .

TELEFONO DONDE TRABAJA . 98.30.86 . - . 98.79.19 . . . . . .

CALIDAD EN QUE VIAJA . EGRESADO . . . . . .

49913

FACULTAD DE CIENCIAS ECONOMICAS Y ADMINISTRACION

"GRUPO DE VIAJE 1985"

SID } S/A
DII }

SOLICITUD DE OFICIALIZACION.-

APELLIDOS 1º. Y 2º. . . LA MANNA ALONSO . . . . . .
NOMBRE COMPLETO . . . . . ALICIA MARIA . . . . . .
CEDULA DE IDENTIDAD . . . . 1.458.346 . . . . . .
CREDENCIAL CIVICA (SERIE). . AXB . . . (NUMERO) 17589 . . . . .
FECHA Y LUGAR DE NACIMIENTO . 21 de Junio de 1955 Montevideo .
PROFESION . . . . . Empleado . . . . . .
OCUPACION ACTUAL . . . . Ayudante de Cr. en UTE . . . . . .
. . . . . .
OCUPACION ANTERIOR . . . ------ . . . . . .
. . . . . .
DOMICILIO ACTUAL . 21 de Setiembre 2878 . . . . . .
. . . . . .
DOMICILIO ANTERIOR . . ----- . . . . . .
. . . . . .
TELEFONO PARTICULAR . . 70-50-71 . . . . . .
TELEFONO DONDE TRABAJA . 29-84-32 . . . 23-57-67 . . . . . .
CALIDAD EN QUE VIAJA . Estudiante . . . . . .

49914

FACULTAD DE CIENCIAS ECONOMICAS Y ADMINISTRACION

"GRUPO DE VIAJE 1985"

SID
DII } S/A

SOLICITUD DE OFICIALIZACION.-

APELLIDOS 1º. Y 2º. . . . LASTRA. MATEUS . . . . . .

NOMBRE COMPLETO . . . . . MARISA. ELIDA . . . . . .

CEDULA DE IDENTIDAD . . . 1.582.898 . . . . . .

CREDENCIAL CIVICA (SERIE). . . BCA . . . . (NUMERO) . 67051 . . . .

FECHA Y LUGAR DE NACIMIENTO . . 1.10.58 MONTEVIDEO . . . . .

PROFESION . . . . EMPLEADA . . . . . .

OCUPACION ACTUAL . . ESTUDIO CONTABLE . . . . . .

. . . . . PIEDRAS 329 ESC 212 . . . . . .

OCUPACION ANTERIOR . . . . . .

. . . . . .

DOMICILIO ACTUAL . . SAMUEL BLIXEN 4095 . . . . . .

. . . . . .

DOMICILIO ANTERIOR . . . . . .

. . . . . .

TELEFONO PARTICULAR . . . 59.68.61 . . . . . .

TELEFONO DONDE TRABAJA . 95.26.91 . . . . . .

CALIDAD EN QUE VIAJA . . . ESTUDIANTE . . . . . .

49915

FACULTAD DE CIENCIAS ECONOMICAS Y ADMINISTRACION

"GRUPO DE VIAJE 1985"

S/D - C/A
D/I - S/A

SOLICITUD DE OFICIALIZACION.-

APELLIDOS 1º. Y 2º. LEONCINI FREIRE . . . . . .
NOMBRE COMPLETO . ALICIA HAYDEE . . . . . .
CEDULA DE IDENTIDAD . 827.370 . . . . . .
CREDENCIAL CIVICA (SERIE). . BLA . . . (NUMERO) 15.905. . .. .
FECHA Y LUGAR DE NACIMIENTO .13 de abril de 1945. Montevideo .
PROFESION .PROCURADORA. . . . . .
OCUPACION ACTUAL . ESTUDIO CONTABLE-JURIDICO. Río Branco 1359 .
.escritorio 903. . . . . .
OCUPACION ANTERIOR ---------. . . . . .
. . . . . .
DOMICILIO ACTUAL ANDES 1224 ap. 501 . . . . . .
. . . . . .
DOMICILIO ANTERIOR GUANA 2154 ap. 504 . . . . . .
. . . . . .
TELEFONO PARTICULAR 91-4852 . . . . . .
TELEFONO DONDE TRABAJA 91-7834 . . . . . .
CALIDAD EN QUE VIAJA ACOMPAÑANTE . . . . . .

49916

FACULTAD DE CIENCIAS ECONOMICAS Y ADMINISTRACION

"GRUPO DE VIAJE 1985"

SID
DII } 5/A

SOLICITUD DE OFICIALIZACION.-

APELLIDOS 1o. Y 2o. . LENZI FERNANDEZ . . . . . .
NOMBRE COMPLETO . . SILVIA . . . . . .
CEDULA DE IDENTIDAD . . 1.292.476-5 . . . . . .
CREDENCIAL CIVICA (SERIE) . AVA . . . . (NUMERO) . 18476 . . . .
FECHA Y LUGAR DE NACIMIENTO . 12-10-60 . Montevideo . . . .
PROFESION . . ESTUDIANTE . . . . . .
OCUPACION ACTUAL . . ------- . . . . . .
. . . . . .
OCUPACION ANTERIOR . ------- . . . . . .
. . . . . .
DOMICILIO ACTUAL . BR. ESPAÑA 2305 Apto. 701 . . . . . .
. . . . . .
DOMICILIO ANTERIOR . ------- . . . . . .
. . . . . .
TELEFONO PARTICULAR . 49-40-60 . . . . . .
TELEFONO DONDE TRABAJA . ------- . . . . . .
CALIDAD EN QUE VIAJA . ESTUDIANTE . . . . . .

49917

FACULTAD DE CIENCIAS ECONOMICAS Y ADMINISTRACION

"GRUPO DE VIAJE 1985"

SID } S/A
D11 }

SOLICITUD DE OFICIALIZACION.-

APELLIDOS 1º. Y 2º. . LLANA SILVA

NOMBRE COMPLETO . . ALVARO DANIEL

CEDULA DE IDENTIDAD . 3.133.522-6 (Salto)

CREDENCIAL CIVICA (SERIE). JAA . . . . (NUMERO) . 6227 (Salto)

FECHA Y LUGAR DE NACIMIENTO 2 de agosto de 1959- Salto. . . . .

PROFESION Estudiante .-.Empleado . . . . . .

OCUPACION ACTUAL Dirección General de la Seguridad Social. . Inspección General- Rincón 508.

OCUPACION ANTERIOR . . . . . .

DOMICILIO ACTUAL Dr. Enrique Pouey Nº2518- Apto. 15 entre Ponce y Campbell.

DOMICILIO ANTERIOR . Artigas 398 piso 3- Salto . . . . . .

TELEFONO PARTICULAR . . . . . .

TELEFONO DONDE TRABAJA 90-03-36. . . . . .

CALIDAD EN QUE VIAJA . estudiante . . . . . .

49918

FACULTAD DE CIENCIAS ECONOMICAS Y ADMINISTRACION

"GRUPO DE VIAJE 1985"

SID 5/A
D11

SOLICITUD DE OFICIALIZACION.-

APELLIDOS 1º. Y 2º. . . Lois Rodriguez

NOMBRE COMPLETO . . Maria Isabel

CEDULA DE IDENTIDAD . 1.361.576

CREDENCIAL CIVICA (SERIE). BCA (NUMERO) 70548

FECHA Y LUGAR DE NACIMIENTO . 1-10-60 Montevideo

PROFESION . . Estudiante

OCUPACION ACTUAL

OCUPACION ANTERIOR

DOMICILIO ACTUAL . . Bolonia 1635

DOMICILIO ANTERIOR

TELEFONO PARTICULAR . . 506262

TELEFONO DONDE TRABAJA

CALIDAD EN QUE VIAJA . . Estudiante

49919

FACULTAD DE CIENCIAS ECONOMICAS Y ADMINISTRACION

"GRUPO DE VIAJE 1985"

SID
ANEXO 1
D11

SOLICITUD DE OFICIALIZACION.-

APELLIDOS 1º. Y 2º. . . LOPEZ REYES . . . . . .

NOMBRE COMPLETO . . . . . RAUL . . . . . .

CEDULA DE IDENTIDAD . . 1.674.292-3 . . . . . .

CREDENCIAL CIVICA (SERIE) . . AVA . . . (NUMERO) 19691 . . . .

FECHA Y LUGAR DE NACIMIENTO . 28/9/1952 - Montevideo . . . .

PROFESION . . . . Estudiante . . . . . .

OCUPACION ACTUAL . . . . . .

. . . . . .

OCUPACION ANTERIOR . . . . . .

. . . . . .

DOMICILIO ACTUAL . . Cnel. Lorenzo Latorre 1272 apto. 601 . . .

. . . . . .

DOMICILIO ANTERIOR . . . . . .

. . . . . .

TELEFONO PARTICULAR . . 90.01.85 . . . . . .

TELEFONO DONDE TRABAJA . . . . . .

CALIDAD EN QUE VIAJA . . . Estudiante . . . . . .

49920

FACULTAD DE CIENCIAS ECONOMICAS Y ADMINISTRACION

"GRUPO DE VIAJE 1985"

SID } S/A
D11 }

SOLICITUD DE OFICIALIZACION.-

APELLIDOS 1º. Y 2º. . . LOTITO ETCHEVERRY

NOMBRE COMPLETO . . . SYLVIA ELENA

CEDULA DE IDENTIDAD . . 1.343.377-1

CREDENCIAL CIVICA (SERIE). BPB . . . (NUMERO) . . 12.074 . .

FECHA Y LUGAR DE NACIMIENTO . Montevideo, 12-02-958 . . . . .

PROFESION . CONTADOR PUBLICO LICENCIADO EN ADMINISTRACION . . . . . .

OCUPACION ACTUAL . . Subdirectora de Departamento DIRECCION NACIONAL DE ADUANAS . . . . . .

OCUPACION ANTERIOR . - - - . . . . . .

. . . . . .

DOMICILIO ACTUAL . VAZQUEZ 1390 apto. 12. Piso 8 . . . . . .

. . . . . .

DOMICILIO ANTERIOR . CAPURRO 997 apto 203 . . . . . .

. . . . . .

TELEFONO PARTICULAR . . 40-40-52 . . . . . .

TELEFONO DONDE TRABAJA . . 95-00-07 int. 229 . . . . . .

CALIDAD EN QUE VIAJA . . . EGRESADA . . . . . .

49921

FACULTAD DE CIENCIAS ECONOMICAS Y ADMINISTRACION

"GRUPO DE VIAJE 1985"

SID } S/A
DII }

SOLICITUD DE OFICIALIZACION.-

APELLIDOS 1º. Y 2º. . . MADDALENA SOCA
NOMBRE COMPLETO . . . ADRIANA BEATRIZ
CEDULA DE IDENTIDAD . . 1.387.644
CREDENCIAL CIVICA (SERIE). . AXA . . . . (NUMERO) . . 19.692
FECHA Y LUGAR DE NACIMIENTO . 11 de Noviembre de 1958 - Montevideo
PROFESION . Estudiante . . . . . .
OCUPACION ACTUAL . . - . . . . . .
. . . . . .
OCUPACION ANTERIOR . . - . . . . . .
. . . . . .
DOMICILIO ACTUAL . . . Achiras 1356 apto. 201 . . . . . .
. . . . . .
DOMICILIO ANTERIOR . . - . . . . . .
. . . . . .
TELEFONO PARTICULAR . . 79-33-58 . . . . . .
TELEFONO DONDE TRABAJA . . . . . .
CALIDAD EN QUE VIAJA . Estudiante . . . . . .

✓

49922

FACULTAD DE CIENCIAS ECONOMICAS Y ADMINISTRACION

"GRUPO DE VIAJE 1985"

SID } S/A
DII }

SOLICITUD DE OFICIALIZACION.-

APELLIDOS 1°. Y 2°. MAGRINI BIANCHI
NOMBRE COMPLETO . MARIA DEL ROSARIO
CEDULA DE IDENTIDAD . 2.770.205-5
CREDENCIAL CIVICA (SERIE). NHB (NUMERO) 19.073
FECHA Y LUGAR DE NACIMIENTO . 1/8/60 CARMELO
PROFESION . ESTUDIANTE
OCUPACION ACTUAL . - - - - - - - - - - -
OCUPACION ANTERIOR . - - - - - - - - - - -
DOMICILIO ACTUAL . XI 1333 APTO 708
DOMICILIO ANTERIOR . URUGUAY 1397 APTO 502
TELEFONO PARTICULAR . 41 33 77
TELEFONO DONDE TRABAJA . - - - - - - - - - - -
CALIDAD EN QUE VIAJA . ESTUDIANTE

✓

49923

FACULTAD DE CIENCIAS ECONOMICAS Y ADMINISTRACION

"GRUPO DE VIAJE 1985"

SID 5/A
D 11

SOLICITUD DE OFICIALIZACION.-

APELLIDOS 1º. Y 2º. . . MARTIARENA RODRIGUEZ
NOMBRE COMPLETO . . . MONICA LILIAN
CEDULA DE IDENTIDAD . . . 1.745.520
CREDENCIAL CIVICA (SERIE). . . BBA . . . (NUMERO) . 30.343 . . .
FECHA Y LUGAR DE NACIMIENTO . 7/11/61. Montevideo . . . . .
PROFESION . . . empleada . . . . . .
OCUPACION ACTUAL . . . U T E . . . . . .
. . . . . .
OCUPACION ANTERIOR . . . ---- . . . . . .
. . . . . .
DOMICILIO ACTUAL . . . Cuareim 2131 Ap 1007 . . . . . .
. . . . . .
DOMICILIO ANTERIOR . . . m. Menendez y Pelayo 3070 . . . . . .
. . . . . .
TELEFONO PARTICULAR . . . XXX . . . . . .
TELEFONO DONDE TRABAJA . . . 29 04 17 . . . . . .
CALIDAD EN QUE VIAJA . . . acompañante . . . . . .

✓

49924

FACULTAD DE CIENCIAS ECONOMICAS Y ADMINISTRACION

"GRUPO DE VIAJE 1985"

SID } S/A
DII }

SOLICITUD DE OFICIALIZACION.-

APELLIDOS 1º. Y 2º. MARTINEZ CHIAPPARA

NOMBRE COMPLETO . GERMAN . JUNIO

CEDULA DE IDENTIDAD . 39.659 .(MALDONADO).

CREDENCIAL CIVICA (SERIE). ARB . . . . (NUMERO) . . 12.018 . .

FECHA Y LUGAR DE NACIMIENTO .10/03/60 . SAN CARLOS,. MALDONADO.

PROFESION . CONTADOR PUBLICO

OCUPACION ACTUAL . OFICINA DE AUDITORIA F.W. SIBILLE . . . .

. . . . PARAGUAY . 1321, PISO 7.

OCUPACION ANTERIOR . . . . ---

DOMICILIO ACTUAL . GILBERT .2839,. APTO/.5, .MONTEVIDEO. . . .

DOMICILIO ANTERIOR . PABLO DE MARIA 1061, MONTEVIDEO . . . .

TELEFONO PARTICULAR . . 81-17-07.

TELEFONO DONDE TRABAJA . 91-45-31. . 98-27-28.

CALIDAD EN QUE VIAJA . EGRESADO

49925

FACULTAD DE CIENCIAS ECONOMICAS Y ADMINISTRACION

"GRUPO DE VIAJE 1985"

SID 5/A
DN

SOLICITUD DE OFICIALIZACION.-

APELLIDOS 1º. Y 2º. . . . MARTINEZ GONZALEZ

NOMBRE COMPLETO . . . . GLADYS

CEDULA DE IDENTIDAD . . . 1.211.281 / 5

CREDENCIAL CIVICA (SERIE). B.C.B. (NUMERO) 23338

FECHA Y LUGAR DE NACIMIENTO MONTEVIDEO 24.1.52

PROFESION . . . . . EMPLEADO

OCUPACION ACTUAL . . . . C.I.S.A.

. . . . . MIGUELETE 1980

OCUPACION ANTERIOR . . . . AGROPEC.

. . . . . D. FERNANDEZ CRESPO 1845

DOMICILIO ACTUAL . . . . TABOBA 4015

. . . . . .

DOMICILIO ANTERIOR . . . . MATAOJO 1974

. . . . . .

TELEFONO PARTICULAR 59.09.29

TELEFONO DONDE TRABAJA . . . 1.12.80 / 11.61.30

CALIDAD EN QUE VIAJA . . . . ESTUDIANTE

49926

FACULTAD DE CIENCIAS ECONOMICAS Y ADMINISTRACION

"GRUPO DE VIAJE 1985"

SID } S/A
DII }

SOLICITUD DE OFICIALIZACION.-

APELLIDOS 1º. Y 2º. . Martins Rodriguez . . . . . .
NOMBRE COMPLETO . . Blanca Maria . . . . . .
CEDULA DE IDENTIDAD . 1.502.549 . . . . . .
CREDENCIAL CIVICA (SERIE). . AVB . . . . (NUMERO) 5941 . . . . .
FECHA Y LUGAR DE NACIMIENTO . . . . . 13/07/59 , Montevideo.
PROFESION . Contador Público. . . . . .
OCUPACION ACTUAL . . . . . .
. . . . . .
OCUPACION ANTERIOR . . . . . .
. . . . . .
DOMICILIO ACTUAL . Bulevar Artigas 1185. . . . . .
. . . . . .
DOMICILIO ANTERIOR . . . . . .
. . . . . .
TELEFONO PARTICULAR . 4-46-81 . . . . . .
TELEFONO DONDE TRABAJA . . . . . .
CALIDAD EN QUE VIAJA . Egresado. . . . . .

43927

FACULTAD DE CIENCIAS ECONOMICAS Y ADMINISTRACION

"GRUPO DE VIAJE 1985"

SID } S/A
D11 }

SOLICITUD DE OFICIALIZACION.-

APELLIDOS 1º; Y 2º. . MASTRASCUSA PIGNATA . . . . . .
NOMBRE COMPLETO . . . MARIA ESTELA . . . . . .
CEDULA DE IDENTIDAD . . . 2.988.207-5 Pdú . . . . . .
CREDENCIAL CIVICA (SERIE). . KAA . . . (NUMERO) . 25.491 . . . .
FECHA Y LUGAR DE NACIMIENTO 16 de Junio de 1958, Paysandú . . .
PROFESION . . . estudiante-empleada . . . . . .
OCUPACION ACTUAL . Auxiliar Contable de I.P.E.C.S.A.
(Industrias Pesqueras El Carmen S.A.) Constitución 2337
. . . . . .
OCUPACION ANTERIOR . Auxiliar Contable de Acrosur SA . . . . . .
. . . . . .
DOMICILIO ACTUAL . Carlos Roxlo 1433 Apto . 202 . . . . . .
. . . . . .
DOMICILIO ANTERIOR . . Guayabo 1797 . . . . . .
. . . . . .
TELEFONO PARTICULAR . . 49.29.60 . . . . . .
TELEFONO DONDE TRABAJA . 29.62.14 . . . . . .
CALIDAD EN QUE VIAJA . . . estudiante . . . . . .

49928

FACULTAD DE CIENCIAS ECONOMICAS Y ADMINISTRACION

"GRUPO DE VIAJE 1985"

SID } S/A
DII }

SOLICITUD DE OFICIALIZACION.-

APELLIDOS 1º. Y 2º. NATONTE CEDREZ . . . . . .
NOMBRE COMPLETO . ALICIA NAHIR . . . . . .
CEDULA DE IDENTIDAD . 1.519.592 . . . . . .
CREDENCIAL CIVICA (SERIE). BRA . . . . (NUMERO) 27.222 . . . .
FECHA Y LUGAR DE NACIMIENTO 9 de diciembre de 1958 - Montevideo .
PROFESION EMPLEADA . . . . . .
OCUPACION ACTUAL DIRECCION DE ARQUITECTURA - M.T.O.P. . . . . .
. DOMICILIO: 18 DE JULIO 1589 . . . . . .
OCUPACION ANTERIOR ESTUDIO CONTABLE JULIO VIEYTES . . . . . .
. DOMICILIO: COLONIA 815 ESQ. 604 . . . . . .
DOMICILIO ACTUAL LUIS LASAGNA 6239 . . . . . .
. . . . . .
DOMICILIO ANTERIOR LUIS LASAGNA 6242 . . . . . .
. . . . . .
TELEFONO PARTICULAR . . . . . .
TELEFONO DONDE TRABAJA 40.31.85.al 88 int. 11 . . . . . .
CALIDAD EN QUE VIAJA ESTUDIANTE . . . . . .

49929

FACULTAD DE CIENCIAS ECONOMICAS Y ADMINISTRACION

"GRUPO DE VIAJE 1985"

SID } S/A
DII }

SOLICITUD DE OFICIALIZACION.-

APELLIDOS 1º. Y 2º. MAZZOCCHI MENDEZ

NOMBRE COMPLETO ALICIA ELVIRA

CEDULA DE IDENTIDAD 47085 (Canelones)

CREDENCIAL CIVICA (SERIE). C.A.A. (NUMERO) 23823

FECHA Y LUGAR DE NACIMIENTO 7 de octubre de 1956 en Canelones.-

PROFESION . empleada

OCUPACION ACTUAL Analista de O.y M. en U.T.E.-Palacio de la Luz.-

OCUPACION ANTERIOR . ———

DOMICILIO ACTUAL José E. Rodó 444.- Canelones.-

DOMICILIO ANTERIOR . ———

TELEFONO PARTICULAR 2735 (Canelones.)

TELEFONO DONDE TRABAJA 29 - 84.-32 .-

CALIDAD EN QUE VIAJA estudiante.-

49930

FACULTAD DE CIENCIAS ECONOMICAS Y ADMINISTRACION

"GRUPO DE VIAJE 1985"

SID } S/A
DI }

SOLICITUD DE OFICIALIZACION.-

APELLIDOS 1º. Y 2º. Meirelles Valsecchi . . . . . .
NOMBRE COMPLETO Miguel Emden . . . . . .
CEDULA DE IDENTIDAD 40267 (Artigas) . . . . . .
CREDENCIAL CIVICA (SERIE). AKB . . . . (NUMERO) 7416 . . . . .
FECHA Y LUGAR DE NACIMIENTO 24/9/60 Artigas 1era. Sección Judicial.
PROFESION Estudiante de Agronomía. . . . . .
OCUPACION ACTUAL . . . . . .
. . . . . .
OCUPACION ANTERIOR . . . . . .
. . . . . .
DOMICILIO ACTUAL Rambla República Argentina 1205 Apto.1202. . . . . .
. . . . . .
DOMICILIO ANTERIOR Avda. Lecueder 179 (Artigas) . . . . . .
. . . . . .
TELEFONO PARTICULAR 984701 . . . . . .
TELEFONO DONDE TRABAJA . . . . . .
CALIDAD EN QUE VIAJA Acompañante. . . . . .

49931

FACULTAD DE CIENCIAS ECONOMICAS Y ADMINISTRACION

"GRUPO DE VIAJE 1985"

SID S/A
DN

SOLICITUD DE OFICIALIZACION.-

APELLIDOS 1º. Y 2º. . . MENDEZ LOMBARDI
NOMBRE COMPLETO . . . . CARLOS ERNESTO
CEDULA DE IDENTIDAD . . 1.323.301-2
CREDENCIAL CIVICA (SERIE). B.N.A. . . (NUMERO) . 32.724
FECHA Y LUGAR DE NACIMIENTO . Montevideo, 15/5/1955
PROFESION . . . . . EMPLEADO
OCUPACION ACTUAL . . . .AVICOLA MORO - Gral. Palleja 2562
. . . . . .
OCUPACION ANTERIOR . . .FABRICAS NACIONALES DE CERVEZA S.A. . .
. . . . . Entre Ríos 1060. . . . . .
DOMICILIO ACTUAL . . . CORONEL ENRIQUE PEREDA 1472 . . . . . .
. . . . . .
DOMICILIO ANTERIOR . . MARCELINO BERTHELOT 1748 Ap. 20 . . . .
. . . . . .
TELEFONO PARTICULAR . . 23.62.78. . . . . .
TELEFONO DONDE TRABAJA 20.16.01/05 . . . . . .
CALIDAD EN QUE VIAJA . ESTUDIANTE. . . . . .

49932

FACULTAD DE CIENCIAS ECONOMICAS Y ADMINISTRACION

"GRUPO DE VIAJE 1985"

SID } S/A
DI }

SOLICITUD DE OFICIALIZACION.-

APELLIDOS 1º. Y 2º. . MOLINARI CHIARINO
NOMBRE COMPLETO . . LORELEY
CEDULA DE IDENTIDAD . 1.175.848-6
CREDENCIAL CIVICA (SERIE). BCA (NUMERO) . 61.621
FECHA Y LUGAR DE NACIMIENTO . . . 25/10/958 - Montevideo
PROFESION . CONTADOR PUBLICO
OCUPACION ACTUAL . BANCO CENTRAL DEL URUGUAY - Dpto. de Investigaciones Económicas - Sector Contabilidad Económica
OCUPACION ANTERIOR . -
DOMICILIO ACTUAL . . Gral. Paz 1370
DOMICILIO ANTERIOR . -
TELEFONO PARTICULAR . 50.36.28
TELEFONO DONDE TRABAJA . 98.20.90 int. 510
CALIDAD EN QUE VIAJA . Egresada

49933

FACULTAD DE CIENCIAS ECONOMICAS Y ADMINISTRACION

"GRUPO DE VIAJE 1985"

SID
DI } S/A

SOLICITUD DE OFICIALIZACION:-

APELLIDOS 1º. Y 2º. . MONTANS MAISONNAVE . . . . . .
NOMBRE COMPLETO . . . CECILIA MARIA . . . . . .
CEDULA DE IDENTIDAD . . . 1.253.956-6 . . . . . .
CREDENCIAL CIVICA (SERIE). . AXB. . . . (NUMERO) . 20407 . . . .
FECHA Y LUGAR DE NACIMIENTO . Montevideo 19/9/61 . . . . . .
PROFESION . . . . . ESTUDIANTE. . . . . .
OCUPACION ACTUAL . . . . ESTUDIANTE . . . . . .
. . . . . .
OCUPACION ANTERIOR . . . . . ESTUDIANTE. . . . . .
. . . . . .
DOMICILIO ACTUAL . . . Bulevard Artigas 644 APTO. 901. . . . . .
. . . . . .
DOMICILIO ANTERIOR . . . IDEM. DOMICILIO. ACTUAL . . . . . .
. . . . . .
TELEFONO PARTICULAR . . . . 70-45-21. . . . . .
TELEFONO DONDE TRABAJA . . . . . .
CALIDAD EN QUE VIAJA . . . . . ESTUDIANTE. . . . . .

49934

FACULTAD DE CIENCIAS ECONOMICAS Y ADMINISTRACION

"GRUPO DE VIAJE 1985"

SID 5/A
D11

SOLICITUD DE OFICIALIZACION.-

APELLIDOS 1º. Y 2º. . MORALES BARTHABURU . . . . . .
NOMBRE COMPLETO . . DIEGO . . . . . .
CEDULA DE IDENTIDAD . . 2.683.208-3 . . . . . .
CREDENCIAL CIVICA (SERIE). KAA . . . . (NUMERO) .26061. . . . .
FECHA Y LUGAR DE NACIMIENTO . 14.de ENERO de.1961. PAYSANDU. .
PROFESION . . . ESTUDIANTE . . . . . .
OCUPACION ACTUAL . . . .---------- . . . . . .
. . . . . .
OCUPACION ANTERIOR . . .---------- . . . . . .
. . . . . .
DOMICILIO ACTUAL . . PARAGUAY.1508 ap. 402 . . . . . .
. . . . . .
DOMICILIO ANTERIOR . .FLORIDA.1051 . . PAYSANDU. . . . . .
. . . . . .
TELEFONO PARTICULAR . . 91.11.39 . . . . . .
TELEFONO DONDE TRABAJA . . . . . .
CALIDAD EN QUE VIAJA . .ESTUDIANTE. . . . . .

49935

FACULTAD DE CIENCIAS ECONOMICAS Y ADMINISTRACION

"CIRCUITO DE VIAJE 1985"

SID } S/n
DII }

. SOLICITUD DE OFICIALIZACION.-

APELLIDOS 1°. Y 2°. . . . MOSERA LAFFITTE

NOMBRE COMPLETO . . . . JORGE

CEDULA DE IDENTIDAD . Nº 1.397.280

CREDENCIAL CIVICA (SERIE). BAB . . . . (NUMERO) . 38.528

FECHA Y LUGAR DE NACIMIENTO 7 DE OCTUBRE DE 1955 MONTEVIDEO

PROFESION . . . EMPLEADO

OCUPACION ACTUAL DIRECCION NACIONAL DE ADUANAS

OCUPACION ANTERIOR ESCUELA UNIVERSITARIA DE PSICOLOGIA
MERCEDES 1737

DOMICILIO ACTUAL . MAIPU . 2068

DOMICILIO ANTERIOR ----------

TELEFONO PARTICULAR 81.05.00

TELEFONO DONDE TRABAJA 95.00.07 . Interno 306

CALIDAD EN QUE VIAJA . ESTUDIANTE

49936

FACULTAD DE CIENCIAS ECONOMICAS Y ADMINISTRACION

"GRUPO DE VIAJE 1985"

SID } S/A
DN

SOLICITUD DE OFICIALIZACION.-

APELLIDOS 1º. Y 2º. . Navarro Silva . . . . . .
NOMBRE COMPLETO . . Jorge Edgardo . . . . . .
CEDULA DE IDENTIDAD . 38497 . . . . . .
CREDENCIAL CIVICA (SERIE). BJA . . . . (NUMERO) 22710 . . . . .
FECHA Y LUGAR DE NACIMIENTO 21/4/58 . . Artigas . . . . . .
PROFESION . . . . . Estudiante y Empleado . . . . . .
OCUPACION ACTUAL . . . Funcionario Público I.L.P.E . . . . . .
. . . . . .
OCUPACION ANTERIOR . . . . . .
. . . . . .
DOMICILIO ACTUAL . . . . Juan José de Amézaga 2085 . . . . . .
. . . . . .
DOMICILIO ANTERIOR . . . . . .
. . . . . .
TELEFONO PARTICULAR . . 20 10 45 . . . . . .
TELEFONO DONDE TRABAJA 29 00 84. . . . . .
CALIDAD EN QUE VIAJA . Acompañante. . . . . .

/

43937

FACULTAD DE CIENCIAS ECONOMICAS Y ADMINISTRACION

"GRUPO DE VIAJE 1985"

SID } S/A
D11 }

SOLICITUD DE OFICIALIZACION.-

APELLIDOS 1º. Y 2º. NERI SPILLER

NOMBRE COMPLETO ./. WALTER GUILLERMO

CEDULA DE IDENTIDAD 1:456.371-7

CREDENCIAL CIVICA (SERIE). BZA (NUMERO) 28760

FECHA Y LUGAR DE NACIMIENTO MONTEVIDEO 22.11.59

PROFESION ESTUDIANTE

OCUPACION ACTUAL ----------

OCUPACION ANTERIOR EMPLEADO EN QUIMICA MONTEVIDEO=SUC. HUBERTO SPILLER HOCQUART 1515 MONTEVIDEO.

DOMICILIO ACTUAL GRAL. OSCAR GESTIDO Nº2535 MONTEVIDEO

DOMICILIO ANTERIOR MOLINOS DE RAFFO Nº523 BIS

TELEFONO PARTICULAR 78.45.78

TELEFONO DONDE TRABAJA -------

CALIDAD EN QUE VIAJA ESTUDIANTE

49938

7

FACULTAD DE CIENCIAS ECONOMICAS Y ADMINISTRACION

"GRUPO DE VIAJE 1985"

SID
DII } S/A

SOLICITUD DE OFICIALIZACION.-

APELLIDOS 1º. Y 2º. Nuñez Gomez . . . . . .

NOMBRE, COMPLETO Teresita.Ada. . . . . .

CEDULA DE IDENTIDAD 1.512'017-0 . . . . . .

CREDENCIAL CIVICA (SERIE) AJA . . . . (NUMERO) . 8958. . . .

FECHA Y LUGAR DE NACIMIENTO 2/3/58 .Durazno. . . . . .

PROFESION . .Empleado . . . . . .

OCUPACION ACTUAL Analista.de OYM U.T.E..(Division.Sistemas). .

. Palacio de la Luz . . . . . .

OCUPACION ANTERIOR . . . . . .

. . . . . .

DOMICILIO ACTUAL .Av..Gral..Rondeau.1679 Apto.1101 . . . . . .

. . . . . .

DOMICILIO ANTERIOR Yi 1658.Apto 202 . . . . . .

. . . . . .

TELEFONO PARTICULAR . . . . . .

TELEFONO DONDE TRABAJA 298432 .-. 235767. . . . . .

CALIDAD EN QUE VIAJA .Estudiante . . . . . .

✓

49939

FACULTAD DE CIENCIAS ECONOMICAS Y ADMINISTRACION

"GRUPO DE VIAJE 1985"

SID } S/A
DII }

SOLICITUD DE OFICIALIZACION.-

APELLIDOS 1º. Y 2º: . OLAZABAL MUÑOZ . . . . . .
NOMBRE COMPLETO . . . . . ADRIANA . . . . . .
CEDULA DE IDENTIDAD . . . . 1.296.004 . . . . . .
CREDENCIAL CIVICA (SERIE). . . AZA . . (NUMERO) . 28015. . . .
FECHA Y LUGAR DE NACIMIENTO . . 10/05/60 . . MONTEVIDEO . . . .
PROFESION . . . . . CONTADOR PUBLICO . . . . . .
OCUPACION ACTUAL . . OSCAR D. GESTIDO 2523 . . . . . .
. . . . . .
OCUPACION ANTERIOR . . . . . .
. . . . . .
DOMICILIO ACTUAL . . OSCAR D. GESTIDO. 2523 . . . . . .
. . . . . .
DOMICILIO ANTERIOR . . . . . .
. . . . . .
TELEFONO PARTICULAR . . . 79.53.77. . . . . .
TELEFONO DONDE TRABAJA . 95.25.01. . . . . .
CALIDAD EN QUE VIAJA . . . EGRESADO . . . . . .

49940

FACULTAD DE CIENCIAS ECONOMICAS Y ADMINISTRACION

"GRUPO DE VIAJE 1985"

SID } S/A
D 11 }

SOLICITUD DE OFICIALIZACION.-

APELLIDOS 1º. Y 2º. . OLAZABAL CALVETE . . . . . .

NOMBRE COMPLETO . . MARIA ROSARIO . . . . . .

CEDULA DE IDENTIDAD . . 1.516.285 - 7. . . . . .

CREDENCIAL CIVICA (SERIE). B P.B. . . . (NUMERO) .12965 . . . . .

FECHA Y LUGAR DE NACIMIENTO Montevideo, .28 de abril de.1957. . .

PROFESION . Estudiante de Ciencias Económicas . . . . . .

OCUPACION ACTUAL . Estudiante de Ciencias Económicas . . . . . .

. . . . . .

OCUPACION ANTERIOR . . . . . .

. . . . . .

DOMICILIO ACTUAL . Avda. Agraciada 2865 . . . . . .

. . . . . .

DOMICILIO ANTERIOR . . . . . .

. . . . . .

TELEFONO PARTICULAR . 235858 . . . . . .

TELEFONO DONDE TRABAJA . . . . . .

CALIDAD EN QUE VIAJA . Estudiante de Ciencias Económicas . . . . .

/

49941

FACULTAD DE CIENCIAS ECONOMICAS Y ADMINISTRACION

"GRUPO DE VIAJE 1985"

SID 35/A
D11

SOLICITUD DE OFICIALIZACION.-

APELLIDOS 1º. Y 2º. . . OVALLE COSTA . . . . . .
NOMBRE COMPLETO . . . ALEJANDRA CECILIA . . . . . .
CEDULA DE IDENTIDAD . . . . 1.190.916 . . . . . .
CREDENCIAL CIVICA (SERIE). . AVA . . . (NUMERO) . 17893 . . .
FECHA Y LUGAR DE NACIMIENTO . . 26/7/58 MONTEVIDEO . . . . .
PROFESION . . . CONTADOR PUBLICO . . . . . .
OCUPACION ACTUAL . IPRU. (Instituto de Promoción Social y Económico del Uruguay) - Cerrito 475 - 1er. piso . . . . . .
OCUPACION ANTERIOR . Laboratorio Alcon- Micrón . . . . . .
. . . . . .
DOMICILIO ACTUAL . Duvimioso Terra 1291 . . . . . .
. . . . . .
DOMICILIO ANTERIOR . . . - . . . - . . . . . .
. . . . . .
TELEFONO PARTICULAR . . 40-58-73 . . . . . .
TELEFONO DONDE TRABAJA . 95-52-88 / 95-40-89 . . . . . .
CALIDAD EN QUE VIAJA . EGRESADA. . . . . .

✓

49942

FACULTAD DE CIENCIAS ECONOMICAS Y ADMINISTRACION

"GRUPO DE VIAJE 1985"

SID } c/A
DII }

SOLICITUD DE OFICIALIZACION.-

APELLIDOS 1º. Y 2º PENINO CEFRORELLE . . . . . .
NOMBRE COMPLETO .MARIA.DEL.ROSARIO. . . . . .
CEDULA DE IDENTIDAD 1.204.714-1 . . . . . .
CREDENCIAL CIVICA (SERIE) .ANB. . . . . (NUMERO) .9208 . . . . .
FECHA Y LUGAR DE NACIMIENTO 24/7/50 .Montevideo . . . . . .
PROFESION .Empleada . . . . . .
OCUPACION ACTUAL Ministerio de Transporte y Obras Públicas . .
. . . . . .
OCUPACION ANTERIOR Mutualista del Partido Nacional (Colonia esquina Daniel Fernandez Crespo) . . . . . .
DOMICILIO ACTUAL Tacuarembó 1624 apto. 102 . . . . . .
. . . . . .
DOMICILIO ANTERIOR 18 de Julio 1645 apto. 302. . . . . .
. . . . . .
TELEFONO PARTICULAR 49.42.12. . . . . .
TELEFONO DONDE TRABAJA 91.27.44 Interno 116. . . . . .
CALIDAD EN QUE VIAJA Estudiante. . . . . .

49943

FACULTAD DE CIENCIAS ECONOMICAS Y ADMINISTRACION

"GRUPO DE VIAJE 1985"

SID
DII } S/A

SOLICITUD DE OFICIALIZACION.-

APELLIDOS 1º. Y 2º. . PEREZ MATABUENA . . . . . .
NOMBRE COMPLETO . . CARLOS ALBERTO . . . . . .
CEDULA DE IDENTIDAD 1.585.022-0 . . . . . .
CREDENCIAL CIVICA (SERIE). BCA . . . . (NUMERO) 67.460 . . . .
FECHA Y LUGAR DE NACIMIENTO Montevideo; 19 de Diciembre de 1958.-
PROFESION . EMPLEADO . . . . . .
OCUPACION ACTUAL . . CE.ME.S.A. José Serrato 2731 . . . . . .
. . . . . .
OCUPACION ANTERIOR . . . . . .
. . . . . .
DOMICILIO ACTUAL . Mariano Uriarte 5973 . . . . . .
. . . . . .
DOMICILIO ANTERIOR . . . . . .
. . . . . .
TELEFONO PARTICULAR . 50-47-28 . . . . . .
TELEFONO DONDE TRABAJA . 58-80-03; 58-89-44; 58-20-35 . . . . . .
CALIDAD EN QUE VIAJA . . ESTUDIANTE . . . . . .

49944

FACULTAD DE CIENCIAS ECONOMICAS Y ADMINISTRACION

"GRUPO DE VIAJE 1985"

SID
DII } S/A

SOLICITUD DE OFICIALIZACION.-

APELLIDOS 1º. Y 2º. . . PICERNO ISAAS

NOMBRE COMPLETO . . . NORBERTO

CEDULA DE IDENTIDAD . . . 1.120.118./ 2

CREDENCIAL CIVICA (SERIE). . . . . A.C.A. (NUMERO) 5163

FECHA Y LUGAR DE NACIMIENTO . . . MONTEVIDEO 4.10.47

PROFESION . . . EMPLEADO

OCUPACION ACTUAL . . . FABRICAS NACIONALES DE CERVEZA S.A.
ENTRE RIOS 1060

OCUPACION ANTERIOR . . .

DOMICILIO ACTUAL . . . TABOBA 4015

DOMICILIO ANTERIOR . . . RAMBLA REP. ARGENTINA 1205 Ap. 1304

TELEFONO PARTICULAR . . . 59.09.29

TELEFONO DONDE TRABAJA . . . 23.43.91 / 93

CALIDAD EN QUE VIAJA . . . ACOMPAÑANTE

49945

FACULTAD DE CIENCIAS ECONOMICAS Y ADMINISTRACION

"GRUPO DE VIAJE 1985"

SID } S/A
DII }

SOLICITUD DE OFICIALIZACION.-

APELLIDOS 1º. Y 2º. Pigorsch Cortini . . . . . .
NOMBRE COMPLETO . Carlos Roberto . . . . . .
CEDULA DE IDENTIDAD 1.274.112-9 . . . . . .
CREDENCIAL CIVICA (SERIE) BZA . . . . . (NUMERO) 27063. . . . . .
FECHA Y LUGAR DE NACIMIENTO 15/11/58 . Montevideo . . . . . .
PROFESION . Tecnico. Mecanico Naval . . . . . .
OCUPACION ACTUAL Maquinista. Naval. Mercante .-Industrial Pesque-
. ra Punta del Este. -Guayaqui. 3385 Apto. 101 . . . . . .
OCUPACION ANTERIOR . Empresa. Pesquera EL. CARMEN . -. Hno. Damasce-
. no 1678. Bis. . . . . .
DOMICILIO ACTUAL Av.. Gral Rondeau 1679. Apto 1101. . . . . .
. . . . . .
DOMICILIO ANTERIOR Oficial. 1º 4970 Barrio. Jardin .(Sayago). . . .
. . . . . .
TELEFONO PARTICULAR . . . . . .
TELEFONO DONDE TRABAJA 496918. . . . . .
CALIDAD EN QUE VIAJA . Acompañante. . . . . .

49946

FACULTAD DE CIENCIAS ECONOMICAS Y ADMINISTRACION

"GRUPO DE VIAJE 1985"

SID } S/A
DII }

SOLICITUD DE OFICIALIZACION.-

APELLIDOS 1º. Y 2º. . PIPERNO BENCHOAM . . . . . .
NOMBRE COMPLETO . . JULIA . . . . . .
CEDULA DE IDENTIDAD . 1.373.828 . . . . . .
CREDENCIAL CIVICA (SERIE). AXB . . . . (NUMERO) 18079 . . . . .
FECHA Y LUGAR DE NACIMIENTO 9/10/58 . . (Montevideo) . . . . .
PROFESION . ESTUDIANTE . . . . . .
OCUPACION ACTUAL . . . . . .
. . . . . .
OCUPACION ANTERIOR . . . . . .
. . . . . .
DOMICILIO ACTUAL . AV. BRASIL 3141/802 . . . . . .
. . . . . .
DOMICILIO ANTERIOR . . . . . .
. . . . . .
TELEFONO PARTICULAR . 79.97 82. . . . . .
TELEFONO DONDE TRABAJA . . . . . .
CALIDAD EN QUE VIAJA ESTUDIANTE. . . . . .

49947

FACULTAD DE CIENCIAS ECONOMICAS Y ADMINISTRACION

"GRUPO DE VIAJE 1985"

SID D11 } 5/A

SOLICITUD DE OFICIALIZACION.-

APELLIDOS 1º. Y 2º. . PODESTA . CARRATO . . . . . .
NOMBRE COMPLETO . . . SILVIA. . MONICA . . . . . .
CEDULA DE IDENTIDAD . 1.710.651 - 2 . . . . . .
CREDENCIAL CIVICA (SERIE). . BZA . . . (NUMERO) . 29437 . . . .
FECHA Y LUGAR DE NACIMIENTO 18 MARZO 1961 - MONTEVIDEO . . . .
PROFESION . . . . CONTADOR PUBLICO . . . . . .
OCUPACION ACTUAL . DIRECCION GENERAL IMPOSITIVA . . . . . .
. . . . . .
OCUPACION ANTERIOR . . . . . .
. . . . . .
DOMICILIO ACTUAL . MIGUEL ANGEL CHIAPPE 1283 . . . . . .
. . . . . .
DOMICILIO ANTERIOR . . . . . .
. . . . . .
TELEFONO PARTICULAR . 390494 . . . . . .
TELEFONO DONDE TRABAJA 90.4237 . . . . . .
CALIDAD EN QUE VIAJA EGRESADO . . . . . .

49948

FACULTAD DE CIENCIAS ECONOMICAS Y ADMINISTRACION

"GRUPO DE VIAJE 1985"

SID } S/A
DII }

SOLICITUD DE OFICIALIZACION.-

APELLIDOS 1º. Y 2º. . . . Prato Rodriguez . . . . . .
NOMBRE COMPLETO . . . . Claudia. . . . . .
CEDULA DE IDENTIDAD . . . .1.478.172. . . . . .
CREDENCIAL CIVICA (SERIE). .B.C.A. . ; (NUMERO) . 67.048. .. .
FECHA Y LUGAR DE NACIMIENTO . 21 de marzo de 1959 Montevideo
PROFESION . . . . Empleado . . . . . .
OCUPACION ACTUAL . . . Empleado de Direccion Nacional de . . .
. . . . . Subsistencias. . . . . .
OCUPACION ANTERIOR . . . . . .
. . . . . .
DOMICILIO ACTUAL . . . Candelaria 1697 . . . . . .
. . . . . .
DOMICILIO ANTERIOR . . . . . .
. . . . . .
TELEFONO PARTICULAR . . . . 59.55.27 . . . . . .
TELEFONO DONDE TRABAJA . . 90.47.33 . . . . . .
CALIDAD EN QUE VIAJA . . Estudiante . . . . . .

49949

FACULTAD DE CIENCIAS ECONOMICAS Y ADMINISTRACION

"GRUPO DE VIAJE 1985"

SID } S/A
DII }

SOLICITUD DE OFICIALIZACION.-

APELLIDOS 1º. Y 2º. PRESNO . AMODEO. . . . . .
NOMBRE COMPLETO . RODOLFO . MIGUEL . . . . . .
CEDULA DE IDENTIDAD . 1.462.929-4 . . . . . .
CREDENCIAL CIVICA (SERIE). B.C.A. . . . (NUMERO) . 69.680 . . . .
FECHA Y LUGAR DE NACIMIENTO . 29/4/60 . MONTEVIDEO . . . . . .
PROFESION . EMPLEADO . . . . . .
OCUPACION ACTUAL . INSPECCION GENERAL . DE . HACIENDA . . . . . .
. . . . . .
OCUPACION ANTERIOR . FRIGORIFICO . SANTOS LUGARES . INPROGAN S.A. . . . . .
. . FLORIDA 1408. APTO 701 . . . . . .
DOMICILIO ACTUAL DR. AUGUSTO . TURENNE . 3322 . . . . . .
. . . . . .
DOMICILIO ANTERIOR . . . . . .
. . . . . .
TELEFONO PARTICULAR . 81 21 20 . . . . . .
TELEFONO DONDE TRABAJA . 90 03 94 . . . . . .
CALIDAD EN QUE VIAJA . ESTUDIANTE . . . . . .

✓

49950

FACULTAD DE CIENCIAS ECONOMICAS Y ADMINISTRACION

"GRUPO DE VIAJE 1985"

SID } S/A
D11 }

SOLICITUD DE OFICIALIZACION.-

APELLIDOS 1º. Y 2º. . PRIETO PEREZ . . . . . .
NOMBRE COMPLETO . . ADRIANA SILVIA . . . . . .
CEDULA DE IDENTIDAD . . 1.428.528 . . . . . .
CREDENCIAL CIVICA (SERIE). . ASB . . . (NUMERO) . 11.340 . . . .
FECHA Y LUGAR DE NACIMIENTO . 27/06/58 MONTEVIDEO . . . . . .
PROFESION . . EMPLEADO . . . . . .
OCUPACION ACTUAL . MINISTERIO DE ECONOMIA Y FINANZAS . . . . . .
. . . . . .
OCUPACION ANTERIOR . . ——— . . . . . .
. . . . . .
DOMICILIO ACTUAL . JOSE PLATERO 3287 Apto. 205 . . . . . .
. . . . . .
DOMICILIO ANTERIOR . FELICIANO RODRIGUEZ 3109 . . . . . .
. . . . . .
TELEFONO PARTICULAR . . ——— . . . . . .
TELEFONO DONDE TRABAJA . . 90-53-94 . . . . . .
CALIDAD EN QUE VIAJA . . . ACOMPAÑANTE . . . . . .

49951

FACULTAD DE CIENCIAS ECONOMICAS Y ADMINISTRACION

"GRUPO DE VIAJE 1985"

SID
DII } S/A

SOLICITUD DE OFICIALIZACION.-

APELLIDOS 1º. Y 2º. PROTO CESARI . . . . . .
NOMBRE COMPLETO . GUSTAVO ENRIQUE . . . . . .
CEDULA DE IDENTIDAD 1.430.044-0 . . . . . .
CREDENCIAL CIVICA (SERIE). BNA . . . . (NUMERO) . 36985 . . . .
FECHA Y LUGAR DE NACIMIENTO .15/7/60. Montevideo . . . . . .
PROFESION . Analista - Programador. Fac. Ingeniería . . . . . .
OCUPACION ACTUAL Programador en Centro de Procesamiento de datos de DGSS (CEPRODA) y Operador en IBM . . . . . .
OCUPACION ANTERIOR . . . . . .
. . . . . .
DOMICILIO ACTUAL . Darwin 3438 . . . . . .
. . . . . .
DOMICILIO ANTERIOR . . . . . .
. . . . . .
TELEFONO PARTICULAR 29 45 23 . . . . . .
TELEFONO DONDE TRABAJA 409171/74 int. 003, 904918 . . . . . .
CALIDAD EN QUE VIAJA Acompañante de estudiante de CCEE . . .

49952

FACULTAD DE CIENCIAS ECONOMICAS Y ADMINISTRACION

"GRUPO DE VIAJE 1985"

SID 5/A
DII

SOLICITUD DE OFICIALIZACION.-

APELLIDOS 1º. Y 2º. . . QUEIJO. NOUGUÉS . . . . . .
NOMBRE COMPLETO . . . . Alvaro María . . . . . .
CEDULA DE IDENTIDAD . .1.663.702-5. . . . . .
CREDENCIAL CIVICA (SERIE). . AZA . . . . (NUMERO) . 28.615 . . . .
FECHA Y LUGAR DE NACIMIENTO 2/6/1961 (Montevideo) . . . . . .
PROFESION . .Estudiante . . . . . .
OCUPACION ACTUAL . . . . . .
. . . . . .
OCUPACION ANTERIOR . . . . . .
. . . . . .
DOMICILIO ACTUAL . . . Brito del Pino 1569 Ap. 501 . . . . . .
. . . . . .
DOMICILIO ANTERIOR . . . . . .
. . . . . .
TELEFONO PARTICULAR . . . . 79-61-08 . . . . . .
TELEFONO DONDE TRABAJA . . . . . .
CALIDAD EN QUE VIAJA . Estudiante . . . . . .

49953

FACULTAD DE CIENCIAS ECONOMICAS Y ADMINISTRACION

"GRUPO DE VIAJE 1985"

SID } S/A
DII }

SOLICITUD DE OFICIALIZACION.-

APELLIDOS 1º. Y 2º. RAIMUNDEZ CAPELLO

NOMBRE COMPLETO . GRACIELA INES

CEDULA DE IDENTIDAD . 1.554.340

CREDENCIAL CIVICA (SERIE). . BAA . . . (NUMERO) . 25656

FECHA Y LUGAR DE NACIMIENTO . 20/2/59 . MONTEVIDEO

PROFESION . CONTADOR PUBLICO

OCUPACION ACTUAL . . DIRECCION GENERAL IMPOSITIVA

OCUPACION ANTERIOR

DOMICILIO ACTUAL . JOSE MAZZINI 3119

DOMICILIO ANTERIOR

TELEFONO PARTICULAR . 81-19-86

TELEFONO DONDE TRABAJA . 90-82-31

CALIDAD EN QUE VIAJA . CASADO

49954

FACULTAD DE CIENCIAS ECONOMICAS Y ADMINISTRACION

"GRUPO DE VIAJE 1985"

SID } S/A
D II }

SOLICITUD DE OFICIALIZACION.-

APELLIDOS 1º. Y 2º. . . RAMILO GOMEZ

NOMBRE COMPLETO . . . . EDUARDO FERNANDO

CEDULA DE IDENTIDAD . . . 1.530.881-3

CREDENCIAL CIVICA (SERIE). . BDA . . . . (NUMERO) . 59683 . . . .

FECHA Y LUGAR DE NACIMIENTO . 13/6/61 - MONTEVIDEO

PROFESION . . . CONTADOR

OCUPACION ACTUAL . . SOCIO en "OLIMAR" LTDA., RUBENS 4543

OCUPACION ANTERIOR . . . . . -----

DOMICILIO ACTUAL ANTONIO MACHADO 7806, PARQUE MIRAMAR ;

. . . . . CANELONES

DOMICILIO ANTERIOR . VICTOR MANUEL 5813, apto. 9 MDEO.

TELEFONO PARTICULAR . . . . . -----

TELEFONO DONDE TRABAJA . . 595479

CALIDAD EN QUE VIAJA . . . EGRESADO

√

49955

FACULTAD DE CIENCIAS ECONOMICAS Y ADMINISTRACION

"GRUPO DE VIAJE 1985"

SID } S/A
DII }

SOLICITUD DE OFICIALIZACION.-

APELLIDOS 1º. Y 2º. . . . . REGUEIRA BRUZZONE

NOMBRE COMPLETO . . . . . CARMEN ELVIRA

CEDULA DE IDENTIDAD 1.239351-6

CREDENCIAL CIVICA (SERIE). . BZB (NUMERO) 39411

FECHA Y LUGAR DE NACIMIENTO 30 de agosto de 1953 - Montevideo

PROFESION . . . . . Estudiante

OCUPACION ACTUAL . . . . . Estudiante

OCUPACION ANTERIOR . . . . Administración Nal. de Puertos

DOMICILIO ACTUAL . . . . . Olavarría 545

DOMICILIO ANTERIOR . . . . . El mismo

TELEFONO PARTICULAR 38.72.66

TELEFONO DONDE TRABAJA . . . ———

CALIDAD EN QUE VIAJA . . . Estudiante

J

49956

FACULTAD DE CIENCIAS ECONOMICAS Y ADMINISTRACION

"GRUPO DE VIAJE 1985"

SID } S/A
DII }

SOLICITUD DE OFICIALIZACION.-

APELLIDOS 1º. Y 2º. REY GONZALEZ

NOMBRE COMPLETO . ANA MABEL

CEDULA DE IDENTIDAD 1.506.520

CREDENCIAL CIVICA (SERIE). . BNA . . . (NUMERO) 34763

FECHA Y LUGAR DE NACIMIENTO 20/04/58 Montevideo

PROFESION . EMPLEADA

OCUPACION ACTUAL . . . . Administración Nacional de Puertos

. . (Rambla 25 Agosto de 18.5 Nro. 25).

OCUPACION ANTERIOR . ----------

DOMICILIO ACTUAL . LUIS A. DE HERRERA 4060 ap 202

DOMICILIO ANTERIOR . . ----------

TELEFONO PARTICULAR . . ----------

TELEFONO DONDE TRABAJA 95 00.60 int.. 248./242

CALIDAD EN QUE VIAJA . . Estudiante

√

43957

FACULTAD DE CIENCIAS ECONOMICAS Y ADMINISTRACION

"GRUPO DE VIAJE 1985"

SID } S/A
DII }

SOLICITUD DE OFICIALIZACION.-

APELLIDOS 1°. Y 2°. REYNOSA . AVILA . . . . . .
NOMBRE COMPLETO . . IRENE . ANA . . . . . .
CEDULA DE IDENTIDAD . 1.578.683 . . . . . .
CREDENCIAL CIVICA (SERIE). BAA . . . . (NUMERO) 25716 . . . . .
FECHA Y LUGAR DE NACIMIENTO Montevideo, 9 de Febrero de 1959 . .
PROFESION . CONTADOR PUBLICO . . . . . .
OCUPACION ACTUAL . Estudio Contable - Gobernación de Formosa 2375
. . . . . .
OCUPACION ANTERIOR Corte de Justicia - Sección Liquidaciones . .
. . . . . .
DOMICILIO ACTUAL .Ayacucho .3217 . . . . . .
. . . . . .
DOMICILIO ANTERIOR Ramón Anador 3215 apto. 3 . . . . . .
. . . . . .
TELEFONO PARTICULAR .81.29.43 . . . . . .
TELEFONO DONDE TRABAJA 81,59.00.-.80.10.79 . . . . . .
CALIDAD EN QUE VIAJA .EGRESADO . . . . . .

✓

49958

FACULTAD DE CIENCIAS ECONOMICAS Y ADMINISTRACION

"GRUPO DE VIAJE 1985"

SID 5/A
DII

SOLICITUD DE OFICIALIZACION.-

APELLIDOS 1º. Y 2º. . . RIAL GONZALEZ . . . . . .
NOMBRE COMPLETO . . . . JOSE LUIS . . . . . .
CEDULA DE IDENTIDAD . . 70.508 (SORIANO) . . . . . .
CREDENCIAL CIVICA (SERIE). . A X B . . (NUMERO) .19.917 . . .
FECHA Y LUGAR DE NACIMIENTO MONTEVIDEO, 20 de MAYO de 1960. . .
PROFESION . . . . . CONTADOR PUBLICO . . . . . .
OCUPACION ACTUAL . OFICINA DE AUDITORIA F.W.SIBILLE . . . . .
. . . . . PARAGUAY 1321 piso 7. . . . . .
OCUPACION ANTERIOR . . . ---------- . . . . . .
. . . . . ----------
DOMICILIO ACTUAL RAMBLA REPUBLICA DEL PERU 735. apto.201. . . .
. . . . . ----------
DOMICILIO ANTERIOR ---------- . . . .
. . . . . ----------
TELEFONO PARTICULAR . . . 70 - 41 - 92 . . . . . .
TELEFONO DONDE TRABAJA 91-45-31 // 98-27-28 // 90-82-26.- . . .
CALIDAD EN QUE VIAJA . . . . . EGRESADO . . . . . .

49959

FACULTAD DE CIENCIAS ECONOMICAS Y ADMINISTRACION

"GRUPO DE VIAJE 1985"

SID 5/A
DII

SOLICITUD DE OFICIALIZACION.-

APELLIDOS 1º. Y 2º. . RIOS RIZZO

NOMBRE COMPLETO . . . ESTER TERESITA

CEDULA DE IDENTIDAD . 1.114.032/6

CREDENCIAL CIVICA (SERIE). - - - - (NUMERO) - - - -

FECHA Y LUGAR DE NACIMIENTO . 11 de mayo de 1948 - Posadas-Misiones Rca. Argentina

PROFESION . Empleada

OCUPACION ACTUAL . Fábricas Nacionales de Cerveza S.A.
Entre Ríos 1060

OCUPACION ANTERIOR . - - - - - -

DOMICILIO ACTUAL . Ramón Escobar 1324

DOMICILIO ANTERIOR . Hervidero 2803

TELEFONO PARTICULAR . 29 33 68

TELEFONO DONDE TRABAJA . 23 43 91/94

CALIDAD EN QUE VIAJA . Acompañante

43960

SID
DII } S/A

RODRIGUEZ ALONSO

GRACIELA

1.166.963-5

BZB (SOLTERO) 45591

28/08/59 MONTEVIDEO

EMPLEADA

SBE URUGUAY S.A. Colonia 954 Esc. 306

PHILIPS URUGUAY S.A. Uruguay 1287

YI 1059 Apto 2

Castro 810

90 64 35

98 30 38 - 98 07 48

ESTUDIANTE

49961

FACULTAD DE CIENCIAS ECONOMICAS Y ADMINISTRACION

"GRUPO DE VIAJE 1985"

SID S/A
D11

SOLICITUD DE OFICIALIZACION.-

Vacu

APELLIDOS 1º. Y 2º. . RODRIGUEZ GOMEZ . . . . . .

NOMBRE COMPLETO . HECTOR SAUL . . . . . .

CEDULA DE IDENTIDAD . 1.255.411 . . . . . .

CREDENCIAL CIVICA (SERIE). B.Q.B. . . (NUMERO) . 2412 . . . .

FECHA Y LUGAR DE NACIMIENTO . 25/8/948 Montevideo . . . . . .

PROFESION . comerciante . . . . . .

OCUPACION ACTUAL . Residencia de ancianos Felix Olmedo 3530 . .

. . . . . .

OCUPACION ANTERIOR . Residencia de ancianos Reyes 1330 . . . . .

. . . . . .

DOMICILIO ACTUAL . Orinoco 5006 Ap. 101 . . . . . .

. . . . . .

DOMICILIO ANTERIOR . - . - . - . - . - . - . - . - . - . . . . . .

. . . . . .

TELEFONO PARTICULAR : 59-58-79 . . . . . .

TELEFONO DONDE TRABAJA . 38-78-72 . . . . . .

CALIDAD EN QUE VIAJA . acompañante . . . . . .

49962

FACULTAD DE CIENCIAS ECONOMICAS Y ADMINISTRACION

"GRUPO DE VIAJE 1985"

SID } S/A
DII }

SOLICITUD DE OFICIALIZACION.-

APELLIDOS 1º. Y 2º. . RODRIGUEZ ARAUJO . . . . . .
NOMBRE COMPLETO . . . LIDIA ESTELA . . . . . .
CEDULA DE IDENTIDAD . 1.708 318-6 . . . . . .
CREDENCIAL CIVICA (SERIE). B F A . . . (NUMERO) . 13696 . . . .
FECHA Y LUGAR DE NACIMIENTO . 17/2/61 . MONTEVIDEO . . . . . .
PROFESION . . MAESTRA . . . . . .
OCUPACION ACTUAL . MAESTRA DE LA ESCUELA Nro.177 . . . . . .
. . . . . .
OCUPACION ANTERIOR . ESTUDIANTE . . . . . .
. . . . . .
DOMICILIO ACTUAL . Dr. ALFREDO GARCIA MORALES 1191 . . . . . .
. . . . . .
DOMICILIO ANTERIOR . . . . . .
. . . . . .
TELEFONO PARTICULAR . . 29 74 44 . . . . . .
TELEFONO DONDE TRABAJA . 39 89 48 . . . . . .
CALIDAD EN QUE VIAJA . ACOMPAÑANTE . . . . . .

49963

FACULTAD DE CIENCIAS ECONOMICAS Y ADMINISTRACION

"GRUPO DE VIAJE 1985"

SID 5/A
DII

SOLICITUD DE OFICIALIZACION.-

APELLIDOS 1º. Y 2º. . ROSAS RODRIGUEZ

NOMBRE COMPLETO . . . DARIS GRETHEL

CEDULA DE IDENTIDAD . Nº 34.869 (RIVERA)

CREDENCIAL CIVICA (SERIE). . BCA (NUMERO) 79.087

FECHA Y LUGAR DE NACIMIENTO 02-04-1954 (RIVERA)

PROFESION . EMPLEADO

OCUPACION ACTUAL . INTERIFA S.A.
José L. Terra 3427

OCUPACION ANTERIOR . A.F.E.

DOMICILIO ACTUAL . Felipe Sanguinetti 2293 bis.

DOMICILIO ANTERIOR . Charrúa 1923 Apto.15.

TELEFONO PARTICULAR . 58-53-52

TELEFONO DONDE TRABAJA 20-12-93 / 29-70-91

CALIDAD EN QUE VIAJA . ESTUDIANTE

49964

FACULTAD DE CIENCIAS ECONOMICAS Y ADMINISTRACION

"GRUPO DE VIAJE 1985"

SID S/A
DN

SOLICITUD DE OFICIALIZACION.-

APELLIDOS 1º. Y 2º. . Rossi Weigle . . . . . .
NOMBRE COMPLETO . . Germán . . . . . .
CEDULA DE IDENTIDAD . 1.513.430-1 . . . . . .
CREDENCIAL CIVICA (SERIE). . AX8 . . . (NUMERO) . 18179 . . . .
FECHA Y LUGAR DE NACIMIENTO . 01/08/1957. Montevideo . . . .
PROFESION . Contador Público - Licenciado en Administración .
OCUPACION ACTUAL . . ANCAP - Alcoholes (Planta Capurro) . . .
. . . . . .
OCUPACION ANTERIOR . . -----. . . . . .
. . . . . .
DOMICILIO ACTUAL . . Río Branco 1359 Ap. 1004 . . . . . .
. . . . . .
DOMICILIO ANTERIOR . Francisco Aguilar 777 . . . . . .
. . . . . .
TELEFONO PARTICULAR . . 90 18 52 . . . . . .
TELEFONO DONDE TRABAJA . . 39 78 11 . . . . . .
CALIDAD EN QUE VIAJA . . Egresado. . . . . .

49965

FACULTAD DE CIENCIAS ECONOMICAS Y ADMINISTRACION

"GRUPO DE VIAJE 1985"

SID 5/A
DII

SOLICITUD DE OFICIALIZACION.-

APELLIDOS 1o. Y 2o. . ROVIRA OLIVA . . . . . .
NOMBRE COMPLETO . MARIA GABRIELA . . . . . .
CEDULA DE IDENTIDAD . 1.634.842-4 . . . . . .
CREDENCIAL CIVICA (SERIE) . BCA . . . (NUMERO) . 70398 . . .
FECHA Y LUGAR DE NACIMIENTO . 01-11-60 . . Montevideo . . . .
PROFESION . EMPLEADA . . . . . .
OCUPACION ACTUAL . . KAMBARA (URUGUAY) S.A. . . . . .
. . . . . .
OCUPACION ANTERIOR . . ---------- . . . . . .
. . . . . .
DOMICILIO ACTUAL . CARAMURU 5752 . . . . . .
. . . . . .
DOMICILIO ANTERIOR . ---------- . . . . . .
. . . . . .
TELEFONO PARTICULAR . 50.34.89 . . . . . .
TELEFONO DONDE TRABAJA . 91.39.63 . . . . . .
CALIDAD EN QUE VIAJA . ESTUDIANTE . . . . . .

49966

FACULTAD DE CIENCIAS ECONOMICAS Y ADMINISTRACION

"GRUPO DE VIAJE 1985"

SID 5/A
D 11

SOLICITUD DE OFICIALIZACION.-

APELLIDOS 1º. Y 2º. . RUE CORDOBES.-
NOMBRE COMPLETO . . LILIAN LUCIA
CEDULA DE IDENTIDAD . 2.573 038-3
CREDENCIAL CIVICA (SERIE). AUA (NUMERO) . 17372.
FECHA Y LUGAR DE NACIMIENTO . 4.12.59 N.Palmira(COLONIA)
PROFESION . . . empleada
OCUPACION ACTUAL . ANALISTA O Y M. UTE PALACIO DE LA LUZ.-
OCUPACION ANTERIOR . - - - - - - - - - - - - - - - - - -
DOMICILIO ACTUAL . URUGUAY 955 apto. 704.-
DOMICILIO ANTERIOR . - - - - - - - - - - - - - - - - - -
TELEFONO PARTICULAR . - - - - - - - - - - - - - - - - -
TELEFONO DONDE TRABAJA . 298432
CALIDAD EN QUE VIAJA . estudiante

49967

FACULTAD DE CIENCIAS ECONOMICAS Y ADMINISTRACION

"GRUPO DE VIAJE 1985"

SID } S/A
D11 }

SOLICITUD DE OFICIALIZACION.-

APELLIDOS 1º. Y 2º. RUIZ LACRUZ . . . .

NOMBRE COMPLETO . BEATRIZ IVONNE . . . .

CEDULA DE IDENTIDAD 1.648.262-8 . . . .

CREDENCIAL CIVICA (SERIE). BNB . . . . . (NUMERO) . 36.488 . . . .

FECHA Y LUGAR DE NACIMIENTO 2/11/1959 - MONTEVIDEO . . . . . .

PROFESION EMPLEADA . . . .

OCUPACION ACTUAL DIVISION HACIENDA DEL CONSEJO DE EDUCACION SECUNDARIA BASICA Y SUPERIOR. . . . .

OCUPACION ANTERIOR /.

. . . .

DOMICILIO ACTUAL SANTA ANA 4036 APTO. 1 . . . .

. . . .

DOMICILIO ANTERIOR /.

. . . .

TELEFONO PARTICULAR 29.50.80 . . . .

TELEFONO DONDE TRABAJA 91.10.50 - 90.69.12 - 90.05.58 . . . . .

CALIDAD EN QUE VIAJA ESTUDIANTE . . . .

√

49968

FACULTAD DE CIENCIAS ECONOMICAS Y ADMINISTRACION

"GRUPO DE VIAJE 1985"

SID 35/A
DII

SOLICITUD DE OFICIALIZACION.-

APELLIDOS 1º. Y 2º. . . RUIZ ROBAINA.-
NOMBRE COMPLETO . . . EDUARDO MARIA.-
CEDULA DE IDENTIDAD . . . 3.080.737-1
CREDENCIAL CIVICA (SERIE). . . JBB (NUMERO) 9297.-
FECHA Y LUGAR DE NACIMIENTO . . . 11/01.1960.-EN SALTO.-
PROFESION . . . . . CONTADOR PUBLICO.-
OCUPACION ACTUAL . . . . . EJERCICIO DE LA PROFESION EN FORMA INDEPENDIENTE.-
OCUPACION ANTERIOR . . . . . ESTUDIANTE.-
DOMICILIO ACTUAL . . . . . AMORIN 190/301.-
DOMICILIO ANTERIOR . . . . . RIVERA 1996/502.-
TELEFONO PARTICULAR 2737/SALTO.-
TELEFONO DONDE TRABAJA . . . . . IDEM.-
CALIDAD EN QUE VIAJA . . . . . EGRESADO.-

49969

FACULTAD DE CIENCIAS ECONOMICAS Y ADMINISTRACION

"GRUPO DE VIAJE 1985"

SID } S/A
DII }

SOLICITUD DE OFICIALIZACION.-

APELLIDOS 1º. Y 2º. RUIZ CURBELO
NOMBRE COMPLETO . . GRACIELA BLOILA
CEDULA DE IDENTIDAD 1.498.763-2
CREDENCIAL CIVICA (SERIE). BLA (NUMERO) 20.089
FECHA Y LUGAR DE NACIMIENTO Montevideo, 27 de Febrero de 1958
PROFESION . CONTADOR PUBLICO
OCUPACION ACTUAL . TRABAJOS PARTICULARES
OCUPACION ANTERIOR
DOMICILIO ACTUAL . MATEO VIDAL 3312
DOMICILIO ANTERIOR . LA PAZ 2211
TELEFONO PARTICULAR . 814219
TELEFONO DONDE TRABAJA
CALIDAD EN QUE VIAJA . EGRESADO

49970

FACULTAD DE CIENCIAS ECONOMICAS Y ADMINISTRACION

"GRUPO DE VIAJE 1985"

SID S/A
DII

SOLICITUD DE OFICIALIZACION.-

APELLIDOS 1º. Y 2º. . . . PUIX LEGAXCUE . . . . . .
NOMBRE COMPLETO . . . . MARIA LUISA . . . . . .
CEDULA DE IDENTIDAD . Nº 33.912 - SORIANO- . . . . . .
CREDENCIAL CIVICA (SERIE). A.I.A. . . . (NUMERO) . 8578 . . . .
FECHA Y LUGAR DE NACIMIENTO MONTEVIDEO . 20-01- 60 . . . . . .
PROFESION . . . . ESTUDIANTE . . . . . .
OCUPACION ACTUAL . ESTUDIANTE . . . . . .
. . . . . .
OCUPACION ANTERIOR . ESTUDIO CONTABLE - YI 1288 APTO 201. . . . . .
. . . . . .
DOMICILIO ACTUAL . . SCOSERIA 2876 APTO. 901 TEL. 70.86.29 . . .
. . . . . .
DOMICILIO ANTERIOR . AVDA. LIBERTADOR LAVALLEJA 1531 APTO 1202 . . .
. . . . . .
TELEFONO PARTICULAR . . 70. 86. 29 . . . . . .
TELEFONO DONDE TRABAJA . . . . ---------- . . . . . .
CALIDAD EN QUE VIAJA . . ESTUDIANTE . . . . . .

49971

FACULTAD DE CIENCIAS ECONOMICAS Y ADMINISTRACION

"GRUPO DE VIAJE 1985"

SID 35/A
D11

SOLICITUD DE OFICIALIZACION.-

APELLIDOS 1º. Y 2º. . . . . RUIZ TEMPONE . . . . . .

NOMBRE COMPLETO . . . . . Oscar Wilson . . . . . .

CEDULA DE IDENTIDAD . . . . 1.315.001-4 . . . . . .

CREDENCIAL CIVICA (SERIE). . . . . BMA (NUMERO) 22.975 . . . . . .

FECHA Y LUGAR DE NACIMIENTO . 19 de julio de 1954 - Montevideo . . . . . .

PROFESION . . . . . Contador Público - Licenciado en Administración . . . . . .

OCUPACION ACTUAL . Profesional Estudio contable 18 de julio 948 Piso 5 apto. 6 esc. 4 . . . . . .

OCUPACION ANTERIOR . Empleado estudio contable Treinta y Tres 1329 Piso 3 esc. 3 . . . . . .

DOMICILIO ACTUAL . Mariano Soler 3228 . . . . . .

DOMICILIO ANTERIOR . ---------- . . . . . .

TELEFONO PARTICULAR . ---------- . . . . . .

TELEFONO DONDE TRABAJA . . 91.02.68 . . . . . .

CALIDAD EN QUE VIAJA . Egresado . . . . . .

49972

FACULTAD DE CIENCIAS ECONOMICAS Y ADMINISTRACION

"GRUPO DE VIAJE 1985"

SID } S/A
DII }

SOLICITUD DE OFICIALIZACION.-

APELLIDOS 1º. Y 2º. . . . Saldías Britos . . . . . .
NOMBRE COMPLETO . . Graciela . . . . . .
CEDULA DE IDENTIDAD . 1.308.076-0 . . . . . .
CREDENCIAL CIVICA (SERIE). ANB . . . . (NUMERO) . . 9496 . . . .
FECHA Y LUGAR DE NACIMIENTO 5.11.56 Montevideo . . . . . .
PROFESION . . Empleada Publica . . . . . .
OCUPACION ACTUAL . . Direc. de Contralor legal (MAP) . . . . . .
. . . . . .
OCUPACION ANTERIOR . . Hosp. de Clinicas-Depto de Contaduría . . . .
. . . . . .
DOMICILIO ACTUAL . . Belgrano 2891 bis . . . . . .
. . . . . .
DOMICILIO ANTERIOR . Magallanes 1486 piso 2 . . . . . .
. . . . . .
TELEFONO PARTICULAR . 803191 . . . . . .
TELEFONO DONDE TRABAJA 954060 956203 . . . . . .
CALIDAD EN QUE VIAJA . Estudiante . . . . . .

✓

49973

FACULTAD DE CIENCIAS ECONOMICAS Y ADMINISTRACION

"GRUPO DE VIAJE 1985"

SID 5/A
DII

SOLICITUD DE OFICIALIZACION.-

APELLIDOS 1º. Y 2º. . Saraleguí Iriarte . . . . . .
NOMBRE COMPLETO . . Angela María . . . . . .
CEDULA DE IDENTIDAD . 3.082.028-8 . . . . . .
CREDENCIAL CIVICA (SERIE). ARB . . . (NUMERO) 12694 . . .
FECHA Y LUGAR DE NACIMIENTO . 12.4.61 Artigas-1ra Sección Judicial . . .
PROFESION . . . Empleada . . . . . .
OCUPACION ACTUAL . Ministerio de Transporte y Obras Públicas . .
. . . . . .
OCUPACION ANTERIOR . - . . . . . .
. . . . . .
DOMICILIO ACTUAL . J.Benito Blanco 3270 apto 802 . . . . . .
. . . . . .
DOMICILIO ANTERIOR . Rio Branco 483 (Artigas) . . . . . .
. . . . . 794830 . . . . . .
TELEFONO PARTICULAR . . . . . 906571 int. 117 . . . . . .
TELEFONO DONDE TRABAJA . . . . . .
CALIDAD EN QUE VIAJA . . . . Estudiante . . . . . .

49974

FACULTAD DE CIENCIAS ECONOMICAS Y ADMINISTRACION

"GRUPO DE VIAJE 1985"

SID } S/A
D11 }

SOLICITUD DE OFICIALIZACION.-

APELLIDOS 1°. Y 2°. SCAGLIONI PERCOVICH

NOMBRE COMPLETO . . SUSANA

CEDULA DE IDENTIDAD 1.525.940

CREDENCIAL CIVICA (SERIE). . A X B . . (NUMERO) . 18437

FECHA Y LUGAR DE NACIMIENTO . 16 de setiembre de 1957. Montevideo

PROFESION . . EMPLEADA

OCUPACION ACTUAL . PRICE WATERHOUSE . Cerrito 461, piso 1°

OCUPACION ANTERIOR . . . . ———————

DOMICILIO ACTUAL . . LUIS FRANZINI 872

DOMICILIO ANTERIOR FRANCISCO ARAUCHO 1163, apto 4.

TELEFONO PARTICULAR . 70-71-17

TELEFONO DONDE TRABAJA . 95-38-86. 95-66-18

CALIDAD EN QUE VIAJA . . ESTUDIANTE

49975

FACULTAD DE CIENCIAS ECONOMICAS Y ADMINISTRACION

"GRUPO DE VIAJE 1985"

SID 5/A
DN S

SOLICITUD DE OFICIALIZACION.-

APELLIDOS 1º. Y 2º. . SCARDINO DEVOTO . . . . . .
NOMBRE COMPLETO . . ADRIANA MARGARITA . . . . . .
CEDULA DE IDENTIDAD . 1.704.630-2 . . . . . .
CREDENCIAL CIVICA (SERIE). . BJB . . . (NUMERO) . 15.719 . . . .
FECHA Y LUGAR DE NACIMIENTO . 1.10.60 - MONTEVIDEO . . . . . .
PROFESION . EMPLEADA . . . . . .
OCUPACION ACTUAL . AYUDANTE TECNICO II (C. ECONOMICAS) en . . .
. . . . . DI.P.RU.SE.DO - D.G.S.S. . . . . .
OCUPACION ANTERIOR . ---------- . . . . . .
. . . . . .
DOMICILIO ACTUAL . FERNANDEZ CRESPO 2063 AP. 501 ESQUINA . . .
. . . . . NUEVA YORK. . . . . .
DOMICILIO ANTERIOR . CERRAZON M. 312 SOLAR 13 ESQUINA AMELIA . .
. . . . . RAMIREZ - LOMAS DE SOLYMAR - CANELONES. . .
TELEFONO PARTICULAR . 49.79.93 . . . . . .
TELEFONO DONDE TRABAJA . 40.92.77 . . . . . .
CALIDAD EN QUE VIAJA . ESTUDIANTE. . . . . .

49976

FACULTAD DE CIENCIAS ECONOMICAS Y ADMINISTRACION

"GRUPO DE VIAJE 1985"

SID } S/A
D II }

SOLICITUD DE OFICIALIZACION.-

APELLIDOS 1º. Y 2º. . . . SCATTONE PONTI . . . .

NOMBRE COMPLETO . . . . GIANELLA . . . .

CEDULA DE IDENTIDAD . . . 1.545.632-3 . . . .

CREDENCIAL CIVICA (SERIE). . B.Z.A. . . . . . (NUMERO) . 29.358 . . . . . .

FECHA Y LUGAR DE NACIMIENTO 29.1.61, MONTEVIDEO . . . .

PROFESION . . . . EMPLEADA . . . .

OCUPACION ACTUAL . . . . . BANCO DE SEGUROS DEL ESTADO . . . .

. . . .

OCUPACION ANTERIOR . . . .

. . . .

DOMICILIO ACTUAL . . . . AVDA. SAYAGO 1233 APTO 4 . . . .

. . . .

DOMICILIO ANTERIOR . . . .

. . . .

TELEFONO PARTICULAR . . . .

TELEFONO DONDE TRABAJA . 98.93.03, INTERNO 275, 6 378 . . . .

CALIDAD EN QUE VIAJA . . ESTUDIANTE . . . .

49977

FACULTAD DE CIENCIAS ECONOMICAS Y ADMINISTRACION

"GRUPO DE VIAJE 1985"

SID S/A
D11 J

SOLICITUD DE OFICIALIZACION.-

APELLIDOS 1º. Y 2º. . . . Schwars Costa . . . . . .
NOMBRE COMPLETO . . . . Ana María . . . . . .
CEDULA DE IDENTIDAD . . . . 1.361.109-4 . . . . . .
CREDENCIAL CIVICA (SERIE). . B.C.A. . (NUMERO) . . 65.367 . . .
FECHA Y LUGAR DE NACIMIENTO . . . 11 / 8 / 1957 Montevideo . . . . .
PROFESION . . . . . estudiante . . . . . .
OCUPACION ACTUAL . . . . . .
. . . . . .
OCUPACION ANTERIOR . . . . . .
. . . . . .
DOMICILIO ACTUAL . . . . . Yamandú Rodríguez 1390 . . . . . .
. . . . . .
DOMICILIO ANTERIOR . . . . . .
. . . . . .
TELEFONO PARTICULAR . . . . . 51 - 02 - 04 . . . . . .
TELEFONO DONDE TRABAJA . . . . . .
CALIDAD EN QUE VIAJA . . . . . estudiante . . . . . .

49978

FACULTAD DE CIENCIAS ECONOMICAS Y ADMINISTRACION

"GRUPO DE VIAJE 1985"

SID 5/A
DII

SOLICITUD DE OFICIALIZACION.-

APELLIDOS 1º. Y 2º. . SEEHOUS RIOS

NOMBRE COMPLETO . . MARY GRISEL

CEDULA DE IDENTIDAD . 1.374.456-8

CREDENCIAL CIVICA (SERIE). BCB . . . . (NUMERO) . 27729

FECHA Y LUGAR DE NACIMIENTO Montevideo, 1 de febrero de 1955

PROFESION . EMPLEADA

OCUPACION ACTUAL AUTOMOTORA PALERMO LTDA.
GONZALO RAMIREZ 1676

OCUPACION ANTERIOR ELECTRO CONVENCION MUEBLES S.A.
CNEL. LORENZO LATORRE 1319

DOMICILIO ACTUAL . URUGUAYANA 3194 APTO. 501

DOMICILIO ANTERIOR BELEN 2732 APTO. 3

TELEFONO PARTICULAR . 20.17.28

TELEFONO DONDE TRABAJA . 4.59.67

CALIDAD EN QUE VIAJA . ESTUDIANTE

49979

FACULTAD DE CIENCIAS ECONOMICAS Y ADMINISTRACION

"GRUPO DE VIAJE 1985"

SID 5/A
DII

SOLICITUD DE OFICIALIZACION.-

APELLIDOS 1º. Y 2º. . SERVETTI CANAVESSI. . . . . .
NOMBRE COMPLETO . ADRIANA . . . . . .
CEDULA DE IDENTIDAD . 1.365.952 . . . . . .
CREDENCIAL CIVICA (SERIE). . . BVA . . (NUMERO) . . 28591 . . .
FECHA Y LUGAR DE NACIMIENTO 9/5/936 Montevideo . . . . . .
PROFESION . Contadora Pública Licenciada en Administración. . .
OCUPACION ACTUAL Contadora Asesora de la División Ingresos
de la Administración Nacional de Puertos . . . . . .
OCUPACION ANTERIOR . . . . . .
. . . . . .
DOMICILIO ACTUAL Francisco del Puerto 3806/04 . . . . . .
. . . . . .
DOMICILIO ANTERIOR . . . . . .
. . . . . .
TELEFONO PARTICULAR . 38-02-19 . . . . . .
TELEFONO DONDE TRABAJA . 95-14-08 . . . . . .
CALIDAD EN QUE VIAJA . . Egresada . . . . . .

49980

FACULTAD DE CIENCIAS ECONOMICAS Y ADMINISTRACION

"GRUPO DE VIAJE 1985"

SIDS/A
DIS/A

SOLICITUD DE OFICIALIZACION.-

APELLIDOS 1º. Y 2º. . . SICA MENDEZ . . . . . .
NOMBRE COMPLETO . . . . MARIO PABLO . . . . . .
CEDULA DE IDENTIDAD . . 1.413.951 . . . . . .
CREDENCIAL CIVICA (SERIE). . BCA . . . (NUMERO) . 68.736 . . . .
FECHA Y LUGAR DE NACIMIENTO . 24/2/60 . Montevideo . . . . . .
PROFESION . . CONTADOR PUBLICO. . . . . .
OCUPACION ACTUAL . D.G.I . . . . . .
. . . . . .
OCUPACION ANTERIOR . . . . . .
. . . . . .
DOMICILIO ACTUAL . ORINOCO 5096 . . . . . .
. . . . . .
DOMICILIO ANTERIOR . . . . . .
. . . . . .
TELEFONO PARTICULAR . . . 59 49 47 . . . . . .
TELEFONO DONDE TRABAJA . 98 59 05 . . . . . .
CALIDAD EN QUE VIAJA . . EGRESADO . . . . . .

49981

FACULTAD DE CIENCIAS ECONOMICAS Y ADMINISTRACION

"GRUPO DE VIAJE 1985"

SID 5/A
DII

SOLICITUD DE OFICIALIZACION.-

APELLIDOS 1º. Y 2º. SOLDAVINI TESTA

NOMBRE COMPLETO . . . . . RITA

CEDULA DE IDENTIDAD . 1.586.250

CREDENCIAL CIVICA (SERIE). AHA (NUMERO) 9756

FECHA Y LUGAR DE NACIMIENTO . Montevideo, 19/2/59

PROFESION . . Psicóloga

OCUPACION ACTUAL . ———

OCUPACION ANTERIOR . M.E.F. Estudio Publicitario

. . . . . Soriano 1346 P.2

DOMICILIO ACTUAL . . . Comandiyú 3559

DOMICILIO ANTERIOR . . ———

TELEFONO PARTICULAR . . ———

TELEFONO DONDE TRABAJA . ———

CALIDAD EN QUE VIAJA . . Acompañante

43982

FACULTAD DE CIENCIAS ECONOMICAS Y ADMINISTRACION

"GRUPO DE VIAJE 1965"

SID } S/A
DII }

SOLICITUD DE OFICIALIZACION.-

APELLIDOS 1º. Y 2º SUAREZ CASTAGNA . . . . . .

NOMBRE COMPLETO GILDA RITA . . . . . .

CEDULA DE IDENTIDAD 1.372.999 . . . . . .

CREDENCIAL CIVICA (SERIE). AZA . . . . (NUMERO) 27666 . . . .

FECHA Y LUGAR DE NACIMIENTO 5/6/59 Montevideo . . . . . .

PROFESION Empleada . . . . . .

OCUPACION ACTUAL Auxiliar contable en CROMATURA S.A.
Arenal Grande 1673 . . . . . .

OCUPACION ANTERIOR . . . . . .

. . . . . .

DOMICILIO ACTUAL Vidal y Fuentes 3079 . . . . . .

. . . . . .

DOMICILIO ANTERIOR . . . . . .

. . . . . .

TELEFONO PARTICULAR 79 48 32 . . . . . .

TELEFONO DONDE TRABAJA 49 71 47 . . . . . .

CALIDAD EN QUE VIAJA Estudiante de CCEE . . . . . .

49983

FACULTAD DE CIENCIAS ECONOMICAS Y ADMINISTRACION

"GRUPO DE VIAJE 1985"

SID (Anexo I) - e/A
DII - S/A

SOLICITUD DE OFICIALIZACION.-

APELLIDOS 1º. Y 2º. SUAREZ.GARCIA
NOMBRE COMPLETO . SUSANA NORMA
CEDULA DE IDENTIDAD 1.891.189
CREDENCIAL CIVICA (SERIE). B.N.A. (NUMERO) 37.284
FECHA Y LUGAR DE NACIMIENTO 01/04/950 Solís de Mataojo-Lavalleja
PROFESION . . estudiante
OCUPACION ACTUAL
OCUPACION ANTERIOR . Electrofil S.A. San Cono Nro. 36 Paso Carrasco Depto. CANELONES
DOMICILIO ACTUAL Cno. Carrasco y Veracierto Pque. Malvín Alto Block A Torre 6 Apto. 911.-
DOMICILIO ANTERIOR Gral. Flores 3439 Bis Apto. 5
TELEFONO PARTICULAR
TELEFONO DONDE TRABAJA
CALIDAD EN QUE VIAJA . estudiante

49984

FACULTAD DE CIENCIAS ECONOMICAS Y ADMINISTRACION

"GRUPO DE VIAJE 1985"

SID } S/A
DII }

SOLICITUD DE OFICIALIZACION.-

APELLIDOS 1º. Y 2º. SUBURU SOSA . . . . . .

NOMBRE COMPLETO . ANNABELA . . . . . .

CEDULA DE IDENTIDAD 3:077.422-1 . . . . . .

CREDENCIAL CIVICA (SERIE) . A.O.A. . . . (NUMERO) . 7.030 . . . .

FECHA Y LUGAR DE NACIMIENTO 8/10/1957 . . LASCANO. ROCHA . . .

PROFESION . ESTUDIANTE . EMPLEADO . . . . . .

OCUPACION ACTUAL AYUDANTE DE CONTADOR, SECCION EVALUACION . . .

GERENCIA DE PLANIFICACION. ANTEL. . . . . .

OCUPACION ANTERIOR . . . . . .

. . . . . .

DOMICILIO ACTUAL CARLOS ROXLO 1345, apartamento . 302 . . . . .

. . . . . .

DOMICILIO ANTERIOR ITUZAINGO 1453- LASCANO - ROCHA. . . . . .

. . . . . .

TELEFONO PARTICULAR 40-47-13 . . . . . .

TELEFONO DONDE TRABAJA 23-59-79 215, interno 527 . . . . . .

CALIDAD EN QUE VIAJA ESTUDIANTE . . . . . .

49985

FACULTAD DE CIENCIAS ECONOMICAS Y ADMINISTRACION

"GRUPO DE VIAJE 1985"

SID 5/A
DII 5/A

SOLICITUD DE OFICIALIZACION.-

APELLIDOS 1º. Y 2º. TERMESANA SCARCHELLI

NOMBRE COMPLETO . . EDUARDO SERGIO

CEDULA DE IDENTIDAD 3.077.417-4

CREDENCIAL CIVICA (SERIE). AOA (NUMERO) 7024

FECHA Y LUGAR DE NACIMIENTO 8 de Diciembre de 1953-TREINTA Y TRES

PROFESION . EMPLEADO

OCUPACION ACTUAL AUXILIAR - BANCO DE CREDITO - Sección Rural

OCUPACION ANTERIOR

DOMICILIO ACTUAL CARLOS ROXLO 1345 APTO. 302

DOMICILIO ANTERIOR LAVALLEJA Y ROCHA S.N.-LASCANO DPTO.DE ROCHA

TELEFONO FARTICULAR . 40-47-13

TELEFONO DONDE TRABAJA 40-41-41 AL 45

CALIDAD EN QUE VIAJA ACOMPAÑANTE

49986

FACULTAD DE CIENCIAS ECONOMICAS Y ADMINISTRACION

"GRUPO DE VIAJE 1985"

SID 5/A
DII

SOLICITUD DE OFICIALIZACION.-

APELLIDOS 1º. Y 2º. . TESTA PASCALE . . . . . .
NOMBRE COMPLETO . GRACIELA MARIA MANUELA . . . . . .
CEDULA DE IDENTIDAD . . 1.504.348-3 . . . . . .
CREDENCIAL CIVICA (SERIE). . . AUB . . . (NUMERO) . 8855 . . . . .
FECHA Y LUGAR DE NACIMIENTO . 18 de Agosto de 1957, Montevideo.
PROFESION . . . ESTUDIANTE . . . . . .
OCUPACION ACTUAL . . . . . .
. . . . . .
OCUPACION ANTERIOR . Cuaró 3087 FORD URUGUAY (S.A.) . . . . . .
. . . . . .
DOMICILIO ACTUAL . Av. Centenario 2904 apto. 201 . . . . . .
. . . . . .
DOMICILIO ANTERIOR . República Dominicana 2944 apto. 8. . . . .
. . . . . .
TELEFONO PARTICULAR . . . 80-04-57 . . . . . .
TELEFONO DONDE TRABAJA . . . . . .
CALIDAD EN QUE VIAJA . . . ESTUDIANTE . . . . . .

49987

FACULTAD DE CIENCIAS ECONOMICAS Y ADMINISTRACION

"GRUPO DE VIAJE 1985"

SID S/A
DII

SOLICITUD DE OFICIALIZACION.-

APELLIDOS 1º. Y 2º. UBROZ.MENDIZABAL . . . . . .
NOMBRE COMPLETO . . ROBERTO MARIA . . . . . .
CEDULA DE IDENTIDAD .70.720 Salto . . . . . .
CREDENCIAL CIVICA (SERIE). JAB . . . . (NUMERO) .6636 . . . . .
FECHA Y LUGAR DE NACIMIENTO 12-9-60 . Salto. . . . . .
PROFESION Estudiante. -Empleado. . . . . .
OCUPACION ACTUAL . .Brigada de Ingenieros Nº1. . . . . .
. . . . . Yamo.S.A. . . . . .
OCUPACION ANTERIOR . . . . . .
. . . . . .
DOMICILIO ACTUAL .Dr. Pouey 25-18 ap.15. . . . . .
. . . . . .
DOMICILIO ANTERIOR .Uruguay 876. . . . . .
. . . . . .
TELEFONO PARTICULAR .-.-.-.-.-.-.-. . . . . .
TELEFONO DONDE TRABAJA 20.50 44. . . . . .
CALIDAD EN QUE VIAJA Estudiante. . . . . .

49988

FACULTAD DE CIENCIAS ECONOMICAS Y ADMINISTRACION

"GRUPO DE VIAJE 1985"

SID } S/A
DN }

SOLICITUD DE OFICIALIZACION.-

APELLIDOS 1º. Y 2º. . VARELA AROCENA . . . . . .
NOMBRE COMPLETO . . . MARIA CRISTINA . . . . . .
CEDULA DE IDENTIDAD . 2.504.022-9 . . . . . .
CREDENCIAL CIVICA (SERIE). CDA. . . . . (NUMERO) .44489. . . . .
FECHA Y LUGAR DE NACIMIENTO . LAS PIEDRAS 12/10/57 . . . . .
PROFESION . .ESTUDIANTE . . . . . .
OCUPACION ACTUAL . . . -------- . . . . . .
. . . . . .
OCUPACION ANTERIOR . . -------- . . . . . .
. . . . . .
DOMICILIO ACTUAL . GRAL. FLORES 839 LAS PIEDRAS . . . . . .
. . . . . .
DOMICILIO ANTERIOR . . -------- . . . . . .
. . . . . .
TELEFONO PARTICULAR . . 4138 . (LAS PIEDRAS) . . . . . .
TELEFONO DONDE TRABAJA . .-------- . . . . . .
CALIDAD EN QUE VIAJA . ESTUDIANTE . . . . . .

49989

FACULTAD DE CIENCIAS ECONOMICAS Y ADMINISTRACION

"CARNET DE VIAJE 1985"

SID 5/A
DII

SOLICITUD DE OFICIALIZACION.-

APELLIDOS 1º. Y 2º. . VASSALLO DE STEFANO . . . . . .
NOMBRE COMPLETO . MARIA JULIA . . . . . .
CEDULA DE IDENTIDAD .1.289.479. . . . . .
CREDENCIAL CIVICA (SERIE). A.T.B. . . . (NUMERO) . 9595 . . . .
FECHA Y LUGAR DE NACIMIENTO .11/1/955 Montevideo . . . . . .
PROFESION .empleada . . . . . .
OCUPACION ACTUAL . .DIRECCION NACIONAL DE ADUANAS . . . . . .
. . . . . .
OCUPACION ANTERIOR .MECANICA PARQUE Brito del Pino 1325 . . . .
. . . . . .
DOMICILIO ACTUAL .Orinoco 5006 Ap. 101 . . . . . .
. . . . . .
DOMICILIO ANTERIOR . Rossel y Rius 1531 . . . . . .
. . . . . .
TELEFONO PARTICULAR . 59-58-79. . . . . .
TELEFONO DONDE TRABAJA .95-00-07 Int. 242. . . . . .
CALIDAD EN QUE VIAJA .estudiante . . . . . .

49990

FACULTAD DE CIENCIAS ECONOMICAS Y ADMINISTRACION

"GRUPO DE VIAJE 1985"

SID 5/A
DI

SOLICITUD DE OFICIALIZACION.-

APELLIDOS 1º. Y 2º. .VAZQUEZ.DARINO . . . . . .
NOMBRE COMPLETO . . .AQUILES SCHUBERT . . . . . .
CEDULA DE IDENTIDAD .1.507.212. . . . . .
CREDENCIAL CIVICA (SERIE). .ARB. . . . (NUMERO) .12.620 . .. .
FECHA Y LUGAR DE NACIMIENTO 19 de diciembre de 1946, Durazno. .
PROFESION . CONTADOR PUBLICO. . . . . .
OCUPACION ACTUAL .ESTUDIO CONTABLE-JURIDICO. Río Branco 1359 .
escritorio 903 . . . . . .
OCUPACION ANTERIOR . ------- . . . . . .
. . . . . .
DOMICILIO ACTUAL ANDES 1224.ap..501. . . . . .
. . . . . .
DOMICILIO ANTERIOR .GUANA 2154 ap. 504 . . . . . .
. . . . . .
TELEFONO PARTICULAR .91-4852. . . . . .
TELEFONO DONDE TRABAJA 91-7834 . . . . . .
CALIDAD EN QUE VIAJA EGRESADO. . . . . .

43931

FACULTAD DE CIENCIAS ECONOMICAS Y ADMINISTRACION

"GRUPO DE VIAJE 1985"

SM 5/A
DII

SOLICITUD DE OFICIALIZACION.-

APELLIDOS 1º. Y 2º. . VICQ VAL . . . . . .
NOMBRE COMPLETO . MARIA DEL ROSARIO . . . . . .
CEDULA DE IDENTIDAD . 1.643.763-9 . . . . . .
CREDENCIAL CIVICA (SERIE). BLB . . . . (NUMERO) . 28328 . . . .
FECHA Y LUGAR DE NACIMIENTO 3-3-61 . MONTEVIDEO . . . . . .
PROFESION . . EMPLEADA . . . . . .
OCUPACION ACTUAL . . ADMINISTRATIVO II en el SODRE . . . . . .
. . . . . .
OCUPACION ANTERIOR . . . . . .
. . . . . .
DOMICILIO ACTUAL . EMILIO RAÑA 2517 . . . . . .
. . . . . .
DOMICILIO ANTERIOR . . . . . .
. . . . . .
TELEFONO PARTICULAR . 80-39-38 . . . . . .
TELEFONO DONDE TRABAJA . 20-45-83 . . . . . .
CALIDAD EN QUE VIAJA . . ESTUDIANTE . . . . . .

49992

FACULTAD DE CIENCIAS ECONOMICAS Y ADMINISTRACION

"GRUPO DE VIAJE 1985"

SID 5/A
DIN

SOLICITUD DE OFICIALIZACION.-

APELLIDOS 1º. Y 2º. VIEGA CAZERES . . . . . .
NOMBRE COMPLETO . MARIA DE LOS ANGELES . . . . . .
CEDULA DE IDENTIDAD . 1.199.818 . . . . . .
CREDENCIAL CIVICA (SERIE). A.V.A. . . . (NUMERO) . 15.743 . . . .
FECHA Y LUGAR DE NACIMIENTO 25/7/1950 Montevideo . . . . . .
PROFESION . empleada . . . . . .
OCUPACION ACTUAL . MINISTERIO DE TRANSPORTE Y OBRAS PUBLICAS .
. . . . . .
OCUPACION ANTERIOR . COLEGIO Y LICEO MADRE ANA . . . . . .
. . . . . .
DOMICILIO ACTUAL J. Requena 1217 ap.3 . . . . . .
. . . . . .
DOMICILIO ANTERIOR . ——— . . . . . .
. . . . . .
TELEFONO PARTICULAR . 41-43-63 . . . . . .
TELEFONO DONDE TRABAJA . 90.65-71 al 73 int. 115 . . . . . .
CALIDAD EN QUE VIAJA . estudiante . . . . . .

✓

49993

FACULTAD DE CIENCIAS ECONOMICAS Y ADMINISTRACION

"GRUPO DE VIAJE 1985"

SID } S/A
DAI }

SOLICITUD DE OFICIALIZACION.-

APELLIDOS 1º. Y 2º. . . . VIROGA SILVERA . . . . . .

NOMBRE COMPLETO . . . . . María Rosana . . . . . .

CEDULA DE IDENTIDAD . . . . . 26.022 (Maldonado) . . . . . .

CREDENCIAL CIVICA (SERIE). BAA . . . . (NUMERO) . 28.784 . . . .

FECHA Y LUGAR DE NACIMIENTO . . . . . 10 de enero de 1954 - San Carlos . . . . . .

PROFESION . . . . . Asistente Social Universitaria . . . . . .

OCUPACION ACTUAL . . . . . ---------- . . . . . .

. . . . . .

OCUPACION ANTERIOR . . . . . ---------- . . . . . .

. . . . . .

DOMICILIO ACTUAL . 26 de marzo 3283 ap.004 . . . . . .

. . . . . .

DOMICILIO ANTERIOR Mariano Soler 669 (San Carlos - Maldonado) . . .

. . . . . .

TELEFONO PARTICULAR . 78.62.93 . . . . . .

TELEFONO DONDE TRABAJA . . . . . ---------- . . . . . .

CALIDAD EN QUE VIAJA . . . . . Acompañante . . . . . .

✓

43934

FACULTAD DE CIENCIAS ECONOMICAS Y ADMINISTRACION

"GRUPO DE VIAJE 1985"

SID 5/A
DII

SOLICITUD DE OFICIALIZACION.-

APELLIDOS 1°. Y 2°. . ZABALA GRAJALES. . . . . .
NOMBRE COMPLETO . . TERESITA.DE LUJAN . . . . . .
CEDULA DE IDENTIDAD .1.368.054-6. . . . . .
CREDENCIAL CIVICA (SERIE).B.R.B. . . . (NUMERO) 10.341. . . .
FECHA Y LUGAR DE NACIMIENTO 4/8/58 .Montevideo R.O.del.Uruguay.
PROFESION . . EMPLEADA. . . . . .
OCUPACION ACTUAL INSPECCION.GENERAL.DE HACIENDA. . . . . .
. . . . . .
OCUPACION ANTERIOR . Juan.J.Torres Ltda.(Despachantes.de Aduana)
. . . . . .
DOMICILIO ACTUAL Avda.Brasil 2564.apto.203 Montevideo. . . . .
. . . . . .
DOMICILIO ANTERIOR Cno.Durán 5740. (Colón) Montevideo. . . . .
. . . . . .
TELEFONO PARTICULAR . . . . .-----. . . . . .
TELEFONO DONDE TRABAJA .900394 .912436 . . . . . .
CALIDAD EN QUE VIAJA . .ACOMPAÑANTE. . . . . .

49995

FACULTAD DE CIENCIAS ECONOMICAS Y ADMINISTRACION

"GRUPO DE VIAJE 1985"

SID 25/4
D11

SOLICITUD DE OFICILIZACION.-

APELLIDOS 1o. Y 2o. ZARAUZ ACQUISTAPACE

NOMBRE COMPLETO /. JORGE CARLOS

CEDULA DE IDENTIDAD 40.105 (SORIANO)

CREDENCIAL CIVICA (SERIE).MAA. . (NUMERO)/ 43.199

FECHA Y LUGAR DE NACIMIENTO. 9/10/1956 en MERCEDES (ROU)

PROFESION ESTUDIANTE

OCUPACION ACTUAL

OCUPACION ANTERIOR CONTINENTAL KING LUNG COMMODITIES OF URUGUAY S.A. - Plaza Independencia 822 Piso 10.-

DOMICILIO ATUAL LUIS DE LA TORRE 605 -.MONTEVIDEO

DOMICILIO ANTERIOR PAYSANDU 740- MERCEDES

TELEFONO PARTICULAR . 70 07 67

TELEFONO.DONDE.TRABAJA. . . . . /.

CALIDAD EN QUE VIAJA . . ESTUDIANTE

49996

FACULTAD DE CIENCIAS ECONOMICAS Y ADMINISTRACION

"GRUPO DE VIAJE 1985"

SID 25/
DII 5/A

SOLICITUD DE OFICIALIZACION.-

APELLIDOS 1º. Y 2º. . . ZUNINO VIÑAS

NOMBRE COMPLETO . . . . MARIA DEL CARMEN

CEDULA DE IDENTIDAD . . . 1.439.130

CREDENCIAL CIVICA (SERIE). B.L.A. . . (NUMERO) . 20.355

FECHA Y LUGAR DE NACIMIENTO . 22/11/1956 - MONTEVIDEO

PROFESION . . EMPLEADA - ESTUDIANTE

OCUPACION ACTUAL . . . AVICOLA MORO - Gral. Palleja 2562

OCUPACION ANTERIOR . . FRANK SURGEY S.A.
Javier Barrios Amorín 1783

DOMICILIO ACTUAL . . . CORONEL ENRIQUE PEREDA 1472

DOMICILIO ANTERIOR . . MARCELINO BERTHELOT 1748 Ap. 201

TELEFONO PARTICULAR . . 23.62.78

TELEFONO DONDE TRABAJA 20.16.01/05

CALIDAD EN QUE VIAJA . ACOMPAÑANTE

49997

REPUBLICA ARGENTINA

PEDIDO DE INFORME Nº 274/983.-

PROCEDENCIA : DEPTO. C - 2 / ES.MA.CO..-

PRIORIDAD : **N O R M A L .-**

ASUNTO : Se solicitan antecedentes ideológicos de las personas que se mencionan a continuación.-

SID
DII

ARAMBILLETE ACUÑA de GARCIA: MARIA AMELIA.
ARAMBILLETE ACUÑA de GARCIA; Marita Amelia.-
Fecha de nac.: 12/XII/929.-
C.I.Nº 1.411.349-1.- C.C.Serie ANA Nº 3639.-
Domicilio: Industria 3551.-
Industria 3557.-
Ocupación: Maestra del Consejo del Niño.-

INSTRUCCIONES: ...

D.I.I.

REMITIDO POR:
EL JEFE DEL DEPARTAMENTO C - 2 / ES.MA.CO.
CORONEL
JORGE LUIS STAUDINGER.-

FECHA HORA: 250835 NOVIEMBRE 983.-
E.M.C.
C - 2
S.M..-

49998 (A)

"FIGUERO"
D. I. I.
ENTRADA
FECHA: 25/11/83
HORA: 10
N.º DE ORDEN: 8887
FIRMA:

POLICIA DE MONTEVIDEO
DIRECCION DE INFORMACION E INTELIGENCIA
DPTO. 3

DIRECCION DE INFORMACION E INTELIGENCIA

(TIMBRO)

28-11-983

SIN ANOTACIONES, Y ... Jefatura

ES. MA. CO.

SIN ANOTACIONES

EL JEFE DEL DPTO. 3

Carlos M. de los Santos Carnelli

COMISARIO

49998

Montevideo, 17 de noviembre de 1983.-

INFORMACION PROPORCIONADA POR LA D.I.I.:

REFERENTE A: LEON: BUKA

REGISTRA : LEON: BUKA FAJERSZTAJN

Profesión: Contador

Domicilio: 18 de Julio 1516 piso 8

C.I.: 456.482

C.C. ; BLA 9853

Otros datos: Oriental, casado de 49 años de edad en 1974.-

ANOTACIONES:

- Según Parte Periódico de Información del Estado Mayor del Ejército del 30/11/972, se informa que en ese mes y por orden del Comando de esa Unidad, se encontraba detenido en averiguación de actividades subversivas. Fué dejado en libertad.-

- Fué detenido en 10/7/974 por personal de esta Dirección en el Aeropuerto Nacional de Carrasco, por estar requerido por la Brigada de Narcóticos de esta Dirección con fecha 22/5/974. Fué emplazado para dicha Brigada.-

- Con fecha 15/9/978 solicita Pasaporte para viajar a Israel por turismo.-

- 21/7/983 solicita renovación de Pasaporte para viajar a Israel.-

HORA: 10.10 TRASMITIO: Agte. MELGAR

276/983.-

PEDIDO DE INFORME Nº .....

PROCEDENCIA : DEPTO. C - 2 / ES.MA.CO..-

PRIORIDAD : **N O R M A L .-**

ASUNTO : Se solicitan antecedentes ideológicos de las personas que se mencionan [redacted].-

AGUIRRE SOSA: MIGUEL ANGEL
AGUIRRE SOSA; Miguel Angel.-
Fecha de nac.: 01/3/47.-
C.I.Nº 1.426.161-6.-
C.C.Serie BNA Nº 31.324.-
Domicilio: Isidoro Maa de Ayala 5631.-

DESTINATARIOS: [redacted]

[redacted]

D.P.T.

EMITIDO POR:
EL JEFE DEL DEPARTAMENTO C - 2 / ES.MA.CO.
COMUNICA

JORGE LUIS STAUDINGER.-

FECHA HORA 301000 **NOVIEMBRE 983.-**

E.M.C.

C - 2

50000

S.M.-

POLICIA DE MONTEVIDEO
DIRECCION DE POLICIA TECNICA
Dpto. DESPACHO

DIRECCION DE POLICIA TECNICA.

DEPARTAMENTO DE DESPACHO.-b.i.-

Montevideo, 6 de diciembre de 1983.-

Pase al Dpto. de Identificación Criminal- a sus efectos, cumplido vuelva.-

LA ENCARGADA DEL DPTO. DE DESPACHO
OF. PPAL. (P.A.)
Odila CUADRO Cabo

POLICIA DE MONTEVIDEO
DIRECCION DE POLICIA TECNICA
ENTRADA
6 DIC. 1983
10424
227/13

POLICIA DE MONTEVIDEO — Dilig.5888/83.
DIRECCION DE POLICIA TECNICA — fam.
DEPARTAMENTO DE IDENTIFICACION CRIMINAL

Montevideo, 7 de diciembre de 1983.

SEÑOR ENCARGADO DE LA DIRECCION:

Informo a usted que Miguel Angel AGUIRRE SOSA no registra antecedentes bajo tales nombres en el archivo patronímico de este Departamento.-

Haciéndose constar que no se toma en cuenta el número de cédula de idéntidad, aportado para un informe exacto, en razón de que los prontuarios de cédula, donde obran archivadas las impresiones digitales, pertenecen a la Dirección Nacional de Identificación Civil.-

Saluda a usted atentamente.-

El Jefe del Dpto. de Id. Criminal
Comisario
WELKER N. GUTIERREZ CABRI

50001

SOLICITUD DE ANTECEDENTES

ABATE IRIONDO, Luis Eduardo.
C.I. 1.148.043
C.C.
Nacimiento 22/4/938 en Montevideo
Domicilio: Caicobe 3522 apto. 1.

DIAZ CUELLO, Clive Marcel.
C.I. 748.805-1
Nacimiento: 26/6/936 en Montevideo
Domicilio: Costa Rica 1958

MULA CENTURION, Antonio María.
C.I. 198.496
Nacimiento: 31/7/11 en Montevideo
Domicilio: Libertad y Paz, (Salinas)

SID
DII
DPT

S/A

50002

PEDIDO DE INFORME Nº 278/983.-

PROCEDENCIA : DEPTO. C - 2 / ES.MA.CO..-

PRIORIDAD : **N O R M A L .-**

ASUNTO : Se solicitan antecedentes ideológicos de las personas que se mencionan [redacted].-

~~PEÑAGARICANO LAPEDRA; JORGE ANIBAL.~~
APEÑAGARICANO LAPETRA; Jorge Anibal.-
C.I.Nº 479.634.-
C.C.Serie ASA Nº 6647.-
Domicilio: Br.Artigas 588 ap. 601.-
Ocupación: Ing. Agrónomo.-

SID
DII } S/A

DESTINATARIO: [redacted]

D.I.I.

EMITIDO POR:

EL JEFE DEL DEPARTAMENTO C - 2 / ES.MA.CO.

CORONEL

JORGE LUIS STAUDINGER.-

FECHA HORA 050830 DICIEMBRE 983.-

E.M.C.

C - 2

S.M..-

50003

D. I. O. I.
ENTRADA
FECHA: 06 DIC. 1983
HORA: 09
N.º DE ORDEN: 2092
PROCED.: ESQUESTA

DIRECCION DE INFORMACION E INTELIGENCIA

DEPARTAMENTO No. 3 (FICHERO)

Montevideo 06 DIC. 1983

SIN ANOTACIONES. Vuelva a la Oficina de procedencia

ES. MA. CO

POLICIA DE MONTEVIDEO - DIRECCION DE INFORMACION E INTELIGENCIA - DEPTO 3

EL JEFE DEPTO. 3

Carlos M. de los Santos Carnelli
COMISARIO

SIN ANOTACIONES

50004

PEDIDO DE INFORME Nº 279/983.-

PROCEDENCIA : DEPTO. C - 2 / ES.MA.CO..-

PRIORIDAD : **N O R M A L .-**

ASUNTO : Se solicitan antecedentes ideológicos de las personas que se mencionan [redacted].-

s/a RODRIGUEZ ECHEVERRIA: Atilio Ventura
RODRIGUEZ ECHEVERRIA; Atilio Ventura.-
Fecha de nac.: 14/7/24.-
C.I.Nº 16.243 (Durazno).-
C.C.Serie RDE Nº 6026.-
Domicilio: 25 de Mayo 526 (Sarandí del Yí).-

DESTINATARIOS: [redacted]

D.I.I.

[redacted]

REMITIDO POR:
EL JEFE DEL DEPARTAMENTO C - 2 / ES.MA.CO.
JORGE LUIS STAUDINGER.-

FECHA HORA 051030 DICIEMBRE 983.-

E.M.C.
C - 2
S.M..-

50005

B. I. e I. "FIGUERO"
ENTRADA
FECHA: 13 DIC. 1983
HORA: 16
N.º DE ORDEN: 928x
FIRMA:

POLICIA - DIRECCION DE INFORMACION E INTELIGENCIA - URUGUAY
DPTO. 3

DE INFORMACION E INTELIGENCIA

AMIENTO No. 3 (FIRMERO)

Montevideo 14 DIC. 1983

SIN ANOTACIONES, Vuelva a la Oficina de procedencia

Dpto.C-2/ES.MA.CO.-

SIN ANOTACIONES

EL JEFE DEL DPTO. 3

Carlos M. de los Santos

COMISARIO

50006

PEDIDO DE INFORME Nº 280/983.-

PROCEDENCIA: DEPTO. C - 2 / ES.MA.CO..-

PRIORIDAD: **N O R M A L .-**

ASUNTO: Se solicitan antecedentes ideológicos de las personas que se mencionan [redacted].-

Filippini Galli de Silva: Blanca Edith.
FILIPPINI GALLI de SILVA; Blanca Edith.-
C.I.Nº 13.527 (Durazno).-

DISTRIBUCION: [redacted]
D.I.I.

EMITIDO POR:
EL JEFE DEL DEPARTAMENTO C - 2 ES.MA.CO.-
CORONEL
JORGE LUIS STAUDINGER.-

FECHA HORA: 120800 DICIEMBRE 983.-
E.M.COORD.
C - 2
S.M..-

D. I. I. "FIGUERO"
ENTRADA
FECHA: 13 DIC. 1983
HORA: 16
N.º DE ORDEN: 9285
FIRMA:

50007

DIRECCION DE INFORMACION E INTELIGENCIA

DEPARTAMENTO No. 3 (FICHERO)

Recibido 14 DIC. 1983

Con lo informado por [redacted] 4790

adjunto al presente Vuelve a la oficina de

procedencia Dpto.C-2/ES.MA.CO.-

POLICIA NACIONAL - DIRECCION DE INFORMACION E INTELIGENCIA - CIVIL
DPTO. 3

CON ANOTACIONES

EL JEFE DEL DPTO. 3

Carlos M. de los Santos Coronel

COMISARIO

50008

POLICIA DE MONTEVIDEO
DIRECCION DE INFORMACION E INTELIGENCIA.-
= DEPARTAMENTO No.3 =

M E M O R A N D U M No.4790/983/EMC/hhf.-

REFERENCIAS: Solicitud No.230 del ESMACO.-

DESTINO: Dpto.C-2/ES.MA.CO.-

REFERENTE: FILIPPINI GALLI de SILVA: Blanca Edith.-
REGISTRADOS: FILIPPINI de SILVA: Edith.-
DOMICILIO: Zorrilla de San Martín 699 en 1961.-
DEMAS DATOS: No se registran.-
ANOTACIONES: En Julio/61, se establece que está vinculada a la Embajada de Cuba.-

Montevideo, 14 de Diciembre de 1983.-

EL JEFE DEL DPTO. 3
Carlos M. de los Santos Carnelli
COMISARIO

ADVERTENCIA
ESTA INFORMACION ES DE ARCHIVO EXCLUSIVAMENTE RESERVADA, PARA USO EXCLUSIVO DE LA AUTORIDAD QUE LA SOLICITA Y NO PUEDE DARSE VISTA A LA PARTE INTERESADA

PEDIDO DE INFORME Nº 281/983.-

PROCEDENCIA: DEPTO. C - 2 / ES.MA.CO..-

PRIORIDAD: N O R M A L .-

ASUNTO: Se solicitan antecedentes ideológicos de las personas que se mencionan [redacted].-

BUERO CULLINGTON: Guillermo Tomás.
BUERO CULLINGTON; Guillermo Tomás.-
C.I.Nº 3.198.838-8 (Nacionalidad Argentina).-
Domicilio: Leyenda Patria 2976 ap.401.-

SID } S/A
DII }

DISTRIBUCION: [redacted].
D.I.I.

EMITIDO POR:
EL JEFE DEL DEPARTAMENTO C - 2/ES.MA.CO.-
CORONEL
JORGE LUIS STAUDINGER.-

FECHA HORA: 120805 DICIEMBRE 983.-
E.M.COORD.
C - 2

S.M.- DIRECCION DE INFORMACION E INTELIGENCIA

DEPARTAMENTO No. 3 (FICHERO)

Montevideo

[redacted] Vuelva a la Oficina de procedencia

ES.MA.CO.-

50010

EL DEPTO. DPTO. 3

Carlos M. de los Santos Carnelli

B. I. e I. "FICHERO"
ENTRADA
FECHA: 13 DIC. 1983
HORA: 16
N.º DE ORDEN: 9286
FIRMA: [illegible]

POLICIA DE MONTEVIDEO - DIRECCION DE INFORMACION E INTELIGENCIA - DPTO. 3

SIN ANOTACIONES

FACULTAD DE INGENIERIA

REF. CONF. 428/983/rmd

SID
DII } S/A

UNIVERSIDAD DE LA REPUBLICA

PROPUESTA DE DESIGNACION

Apellidos 1.º y 2.º AMIL LOPEZ

Nombre completo Luis Antonio

Cédula de Identidad 1.318.344-1

Credencial Cívica (Serie) BJA (Número) 20237

Fecha y lugar de nacimiento 28-2-1954 en Montevideo

Profesión Analista Programador

Ocupación actual y anteriores .....

.....

Denominación del cargo Asistente, grado 2 del Instituto de Computación.
(Grado, Materia y Escalafón)

Tipo de provisión del cargo Interino
(Interino o titular)

Carácter del cargo Docente
(docente o administrativo o servicios generales)

Duración del cargo docente hasta 31 diciembre de 1983
(en el caso de Facultades y Escuelas)

Si fue docente antes .....

¿Por que cesó en el cargo? .....

Domicilio actual y anteriores Martín García 2021

.....

Teléfono 29 51 07

Opinión del Jerarca sobre el candidato propuesto y la necesidad de su designación .....

1. No sonde conocimiento personal del suscrito los antecedentes de la proposición precedente por tratarse de una primera designación.
2. Continuidad de la docencia que se imparte en esta Facultad.

.....

50011

Firma del jerarca que propone
Pie de firma

Atención - Toda propuesta debe constar de original y cinco copias legibles.
(solamente el original debe ser firmado)

c095

ESTRICTAMENTE
CONFIDENCIAL

SID
D11 } S/A

UNIVERSIDAD DE LA REPUBLICA

PROPUESTA DE DESIGNACION

APELLIDOS 1o. y 2o. AMORIN FONTES

NOMBRE COMPLETO Carlos David

CEDULA DE IDENTIDAD 1.511.692-5

CREDENCIAL CIVICA. (serie) DBA (número) 19.544

FECHA Y LUGAR DE NACIMIENTO San Carlos, 24 de Junio de 1958

PROFESION Administrativo (Tomas y CIA Ltda)

OCUPACION ACTUAL Y ANTERIORES

DENOMINACION DEL CARGO Ayudante Honorario (10 hs. semanales)
(Grado, materia y escalafón).

TIPO DE PROVISION DEL CARGO Interino
(Interino o titular)

CARACTER DEL CARGO Docente
(docente o administrativo o servicios generales).

DURACION DEL CARGO DOCENTE 31-12-83
(en el caso de Facultades y Escuelas).

DOMICILIO ACTUAL Y ANTERIORES Cerro Largo 1337 Ap. 2 Telf. 90.25.16.
Tristán Narvaja 1332 bis Ap. 9. Carlos Reyles 937 (San Carlos)

TELEFONO 90.25.16.

OPINION DEL JERARCA SOBRE EL CANDIDATO PROPUESTO Y LA NECESIDAD DE SU DESIGNACION El Aspirante ha demostrado dedicación en su formación y buenas calificaciones. Su designación por concurso al cargo de Ayudante Honorariose debe al crecimiento de la población estudiantil y la limitación de los recursos actualmente disponibles.-

50012

DR. MARIO E. SAIZ
DIRECTOR

ESTRICTAMENTE CONFIDENCIAL

Universidad de la República
FACULTAD DE AGRONOMIA

SID 75/A
D11

PROPUESTA DE DESIGNACION

APELLIDOS 1° y 2° Bercianos Coubrough ~~BERCIANOS COUBROUGH~~

NOMBRE COMPLETO Daniel ~~Daniel~~

CEDULA DE IDENTIDAD 94.241 ~~94.241 Paysandú~~ (Paysandú)

CREDENCIAL CIVICA (Serie) AKA ~~AKA~~ (Número) 11774 ~~11774~~

FECHA Y LUGAR DE NACIMIENTO ~~Paysandu 9/2/60~~

PROFESION Estudiante ~~Estudiante~~

OCUPACION ACTUAL Y ANTERIORES ~~Estudiante de Ingeniero Agrónomo (1978 a la fecha) Secundaria en el Liceo N.Sra. del Rosario en Paysandú (1972-1975) Preparatorios en el Liceo Departamenteal de Paysandú (1976-1977)~~

DENOMINACION DEL CARGO Ayudante Honorario de Nutrición Animal ~~Ayudante Honorario de Nutrición Animal~~
(Grado, Materia y Escalafón)

TIPO DE PROVISION DEL CARGO Titular ~~Titular~~
(Interino o Titular)

CARACTER DEL CARGO Docente ~~Docente~~
(docente o administrativo o servicios generales),

DURACION DEL CARGO DOCENTE 31.12.82 ~~31.12.82~~
(en el caso de Facultades y Escuelas)

DOMICILIO ACTUAL Y ANTERIORES ~~Canelones 1198 (Residencia Univ.Franciscana) Paysandú 1919 Ap.4 19 de abril 1183 Paysandú. Telef. 2560 (Pdú)~~

TELEFONO 91.40.63

OPINION DEL JERARCA SOBRE EL CANDIDATO PROPUESTO Y LA NECESIDAD DE SU DESIGNACION ~~La persona de referencia es un estudiante avanzado de la carrera de Ingeniero Agrónomo, siendo de importancia su colaboración en la Cátedra de Nutrición Animal~~

Firma del jerarca que propone
Pie de firma

ATENCION: TODA PROPUESTA DEBE CONSTAR DE ORIGINAL Y CUATRO COPIAS LEGIBLES
(solamente el original debe ser firmado)

50013

ESTRICTAMENTE CONFIDENCIAL

Universidad de la República
FACULTAD DE AGRONOMIA

PROPUESTA DE DESIGNACION

SID 75/A
D II

APELLIDOS 1° y 2° ~~DEBERIAN AGOPARIAN~~

NOMBRE COMPLETO ~~Jorge Eduardo~~

CEDULA DE IDENTIDAD ~~4.299.951~~

CREDENCIAL CIVICA (Serie) ~~DCA~~ (Número) ~~80712~~

FECHA Y LUGAR DE NACIMIENTO ~~Montevideo 5.11.55~~

PROFESION ~~Estudiante de Ingeniero Agrónomo~~

OCUPACION ACTUAL Y ANTERIORES ~~1973-74 Preparatorios en D.A.Larrañaga~~
~~1975 a la fecha fac. de Agronomía~~
~~1977 a la fecha empleado en el Banco de Londres~~

DENOMINACION DEL CARGO Ayudante Honorario de Hidrología.
~~Ayudante honorario de Hidrología~~
(Grado, Materia y Escalafón)

TIPO DE PROVISION DEL CARGO Titular.
~~Titular~~
(Interino o Titular)

CARACTER DEL CARGO docente
~~docente~~
(docente o administrativo o servicios generales),

DURACION DEL CARGO DOCENTE ~~1 año~~
(en el caso de Facultades y Escuelas)

DOMICILIO ACTUAL Y ANTERIORES ~~Hocquart 2207~~
~~Irlanda 2185~~

TELEFONO ~~---------~~

OPINION DEL JERARCA SOBRE EL CANDIDATO PROPUESTO Y LA NECESIDAD DE SU DESIGNACION ~~La persona de referencia es un estudiante que está finalizando la carrera de Ingeniero Agrónomo y se considera muy importante su colaboración en la cátedra de Hidrología.~~

Firma del jerarca que propone
Pie de firma

ATENCION: TODA PROPUESTA DEBE CONSTAR DE ORIGINAL Y CUATRO COPIAS LEGIBLES
(solamente el original debe ser firmado)

50014

UNIVERSIDAD DE LA REPUBLICA FACULTAD DE MEDICINA

PROPUESTA DE DESIGNACION

SID 75/A
DII

APELLIDOS 1o. y 2o. BIANCHI SCARCELLA.-

NOMBRE COMPLETO GERARDO RUBEN.-

CEDULA DE IDENTIDAD 1.264.145.- Montevideo.-

CREDENCIAL CIVICA (Serie) BBB (Número) 29.752.- Montevideo.-

FECHA Y LUGAR DE NACIMIENTO 6.6.56.- Montevideo.-

PROFESION BACHILLER.-

OCUPACION ACTUAL Y ANTERIORES AYUDANTE DEL DEPTO. DE CIRUJIA.-(Actual).-

.....

DENOMINACION DEL CARGO AYUDANTE DEL DEPARTAMENTO DE CIRUJIA.-
(Grado, Materia y Escalafón)

TIPO DE PROVISION DEL CARGO DESIGNACION CARGO INTERINO
(Interino o titular)

CARACTER DEL CARGO DOCENTE.-
(docente o administrativo o servicios generales)

DURACION DEL CARGO DOCENTE 31.12.83.-
(en el caso de Facultades y Escuelas)

SI FUE DOCENTE ANTES ---------- ----------

¿ POR QUE CESO EN EL CARGO ? ----------

DOMICILIO ACTUAL Y ANTERIORES GOBERNADOR VIANA 2582 (Actual).-

.....

TELEFONO 58.36.97.-

OPINION DEL JERARCA SOBRE EL CANDIDATO PROPUESTO Y LA NECESIDAD DE SU DESIGNACION .....

[illegible] EXTRA ANTECEDENTES.-

.....

Montevideo, 21 de Setiembre de 1983.-

[illegible]

50015

Firma del jerarca que propone
Pie de firma

ATENCION - TODA PROPUESTA DEBE CONSTAR DE ORIGINAL Y SIETE COPIAS LEGIBLES.
(solamente el original debe ser firmado)

NOMBRES Y APELLIDO DEL CONYUGUE: JORGE BERMUDEZ.-

UNIVERSIDAD DE LA REPUBLICA FACULTAD DE MEDICINA

PROPUESTA DE DESIGNACION

SID 25/A
DII

APELLIDOS 1o. y 2o. BOEDO VERDECANNA.-

NOMBRE COMPLETO IRENE MARIA DE LOS ANGELES.-

CEDULA DE IDENTIDAD 1.155.199. Montevideo.-

CREDENCIAL CIVICA (Serie) AZA (Número) 27.417. Montevideo.-

FECHA Y LUGAR DE NACIMIENTO 2.8.58. Montevideo.-

PROFESION BACHILLER.-

OCUPACION ACTUAL Y ANTERIORES AYUDANTE DE CLASE DE LA CLINICA DE ENFERMEDADES INFECCIOSAS.- (Actual).-

DENOMINACION DEL CARGO AYUDANTE DE CLASE DE LA CLINICA DE ENFERMEDADES INFECCIOSAS (ESC. Be2, GDO. 1).- (Grado, Materia y Escalafón)

TIPO DE PROVISION DEL CARGO CONTRATADO A PARTIR DEL 1.10.83 HASTA EL 31.12.83. (Interino o titular)

CARACTER DEL CARGO DOCENTE.- (docente o administrativo o servicios generales)

DURACION DEL CARGO DOCENTE 31.12.83.- (en el caso de Facultades y Escuelas)

SI FUE DOCENTE ANTES NO.-

¿ POR QUE CESO EN EL CARGO? NO.-

DOMICILIO ACTUAL Y ANTERIORES DANIEL MUÑOZ 2186 BIS APTO. 15.-

TELEFONO

OPINION DEL JERARCA SOBRE EL CANDIDATO PROPUESTO Y LA NECESIDAD DE SU DESIGNACION .....
NO SE CONOCE SI EXISTEN ANTECEDENTES.-

Montevideo, 18 de Octubre de 1983.-

Dr. GONZALO LAPI...
DECANO INTERVENTOR

50016

Firma del jerarca que propone
Pie de firma

ATENCION - TODA PROPUESTA DEBE CONSTAR DE ORIGINAL Y SIETE COPIAS LEGIBLES.
(solamente el original debe ser firmado)

SID
DN } S/A

BRACCO BOAKSAR

ROBERTO

1.358.699-6

BAA 24.287

6 de febrero de 1955 - Montevideo

AYUDANTE DE ETNOGRAFIA AMERICANA Y ANTROPOLOGIA
GDO.1.12 hs.s./SOCIAL

Interino

Docente

HASTA EL 31/12/83

Sf - EN ENS. SECUNDARIA COMO SUPLENTE

26 de Marzo 3477 (Único)

79.81.01

QUIEN SUSCRIBE CONSIDERA QUE EL CANDIDATO PROPUESTO ESTA CAPACITADO
PARA DESEMPEÑAR EL CARGO A TOTAL SATISFACCION

~~380770~~

7 SET. 1983

UNIVERSIDAD DE LA REPUBLICA
Facultad de Humanidades y Ciencias
DECANATO
MONTEVIDEO

MIGUEL A. KLAPPENBACH
Decano Interventor

50017

LEONEL BENVENUTO UGO.-

UNIVERSIDAD DE LA REPUBLICA FACULTAD DE MEDICINA

PROPUESTA DE DESIGNACION

SID
DII } S/A

APELLIDOS 1o. y 2o. CARDOSO VENTURIELLO.-

NOMBRE COMPLETO LIDIA MAGDALENA.-

CEDULA DE IDENTIDAD 1.141.906-2.- Montevideo.-

CREDENCIAL CIVICA (Serie) AUA (Número) 13.002.- Montevideo.-

FECHA Y LUGAR DE NACIMIENTO 16.12.48.- Montevideo.-

PROFESION TECNICO EN PODOLOGIA.-

OCUPACION ACTUAL Y ANTERIORES DOCENTE HONORARIO (Gdo.1). PARA EL CURSO DE PODOLOGIA DE LA ESCUELA DE TECNOLOGIA MEDICA.- (Actual).-

DENOMINACION DEL CARGO DOCENTE HONOR. (GRO.1). PARA EL CURSO DE PODOLOGIA DE LA ESCUELA DE TEC. MEDICA.-
(Grado, Materia y Escalafón)

TIPO DE PROVISION DEL CARGO DESIGNACION CARGO HONORARIO
(Interino o titular)

CARACTER DEL CARGO DOCENTE.-
(docente o administrativo o servicios generales)

DURACION DEL CARGO DOCENTE 31.12.83.-
(en el caso de Facultades y Escuelas)

SI FUE DOCENTE ANTES NO.-

¿ POR QUE CESO EN EL CARGO ? NO.-

DOMICILIO ACTUAL Y ANTERIORES CARIBES 2364 (Actual).-

CUFRE 2313 APTO.1 (Actual).-

TELEFONO 80.11.72.-

OPINION DEL JERARCA SOBRE EL CANDIDATO PROPUESTO Y LA NECESIDAD DE SU DESIGNACION

NO SE CONOCE SI EXISTEN ANTECEDENTES.-

Montevideo, 27 de Setiembre de 1983.-

50018

Dr. GONZALO LAPIDO
DECANO INTERVENTOR
Firma del jerarca que propone
Pie de firma

ATENCION - TODA PROPUESTA DEBE CONSTAR DE ORIGINAL Y SIETE COPIAS LEGIBLES.
(solamente el original debe ser firmado)

UNIVERSIDAD DE LA REPUBLICA

PROPUESTA DE DESIGNACION

SID } S/A
DII }

APELLIDOS 1o. y 2o. CUÑARRO PINTOS

NOMBRE COMPLETO EDUARDO HUGO

CEDULA DE IDENTIDAD 1.165.721-4

CREDENCIAL CIVICA (Serie) BCA (Número) 63.073

FECHA Y LUGAR DE NACIMIENTO 30-6-55 MONTEVIDEO

PROFESION CONTADOR PUBLICO - LICENCIADO EN ADMINISTRACION

OCUPACION ACTUAL Y ANTERIORES INSPECTOR DE LA DIRECCION GENERAL IMPOSITIVA

DENOMINACION DEL CARGO ESTADISTICA - E.D.A. (Grado 2)
(Grado, Materia y Escalafón)

TIPO DE PROVISION DEL CARGO INTERINO INGRESO
(Interino o titular)

CARACTER DEL CARGO DOCENTE
(docente o administrativo o servicios generales)

DURACION DEL CARGO DOCENTE 1.9.83 - 31.8.84
(en el caso de Facultades y Escuelas)

SI FUE DOCENTE ANTES NO

¿ POR QUE CESO EN EL CARGO ? ----------

DOMICILIO ACTUAL Y ANTERIORES SANTANDER 1945 Bis

CARAMURU 6145

TELEFONO 580931 563976

OPINION DEL JERARCA SOBRE EL CANDIDATO PROPUESTO Y LA NECESIDAD DE SU DESIGNACION

Se propone la designación teniendo en cuenta las necesidades docentes y el informe del llamado público realizado a efectos de la presente designación (exp. 1480/83).

Montevideo, 17 de Octubre de 1983.

50019

Firma del jerarca que propone
Pie de firma
Nilo Berchesi,
Decano Interventor.

ATENCION - TODA PROPUESTA DEBE CONSTAR DE ORIGINAL Y SIETE COPIAS LEGIBLES.
(solamente el original debe ser firmado)

10.000 - 11/80 - Centrel de Imp. Ltda.

UNIVERSIDAD DE LA REPUBLICA

FACULTAD DE CIENCIAS ECONOMICAS Y DE ADMINISTRACION

PROPUESTA DE DESIGNACION

SID
DII } 5/A

APELLIDOS 1o. Y 2o. DOMINIONI GHIGGIA

NOMBRE COMPLETO Daniel Oscar

CEDULA DE IDENTIDAD 1.350.197

CREDENCIAL CIVICA (Serie) ANA (Número) 5194

FECHA Y LUGAR DE NACIMIENTO Montevideo, 11.1.55

PROFESION Economista - Licenciado en Economía

OCUPACION ACTUAL Y ANTERIORES Banco Central del Uruguay - Instituto de Filosofía, Ciencias y Letras

DENOMINACION DEL CARGO Instituto de Economía (Grado 1)
(Grado, Materia y Escalafón)

TIPO DE PROVISION DEL CARGO Interino - Ingreso
(Interino o titular)

CARACTER DEL CARGO Docente
(docente o administrativo o servicios generales)

DURACION DEL CARGO DOCENTE 1.10.83 - 30.9.84
(en el caso de Facultades y Escuelas)

SI FUE DOCENTE ANTES NO

¿ POR QUE CESO EN EL CARGO ? ----------

DOMICILIO ACTUAL Y ANTERIORES Salto 1089

Uruguay 1668

TELEFONO 4 30 09 - 98 20 80 int. 557

OPINION DEL JERARCA SOBRE EL CANDIDATO PROPUESTO Y LA NECESIDAD DE SU DESIGNACION

Se propone la designación teniendo en cuenta las necesidades docentes y el informe del llamado público realizado a efectos de la presente designación (exp. 1647/83);

Montevideo, 5 de octubre de 1983.

50020

Firma del jerarca que propone
Nilo Berchesi,
Decano Interventor.

NOTA: TODA PROPUESTA DEBE CONSTAR DE ORIGINAL Y SIETE COPIAS
(solamente el original debe ser firmado)

ESTRICTAMENTE CONFIDENCIAL

Universidad de la República
FACULTAD DE AGRONOMIA

PROPUESTA DE DESIGNACION

SID. C/A
DII-S/A

APELLIDOS 1° y 2° ~~FERNANDEZ STRAUCH~~ VARIOS.- FERNANDEZ STRAUCH

NOMBRE COMPLETO ~~Daniel~~ DANIEL

CEDULA DE IDENTIDAD ~~1.074.708-0~~

CREDENCIAL CIVICA (Serie) ~~CAA~~ (Número) ~~4569~~

FECHA Y LUGAR DE NACIMIENTO ~~12 de febrero de 1948 - Montevideo~~

PROFESION ~~Ingeniero Agrónomo~~

OCUPACION ACTUAL Y ANTERIORES Adm. Estab. AMPELOS Soc.Agrop. 1979-1983
" " "La Cumbre" San Carlos -MALDONADO 1977-78
" " "Orumbaé" 9na Sec. CANELONES 1971-79
~~Prof.Adj.de Suinot.Fac.Agr.1974-79~~

DENOMINACION DEL CARGO ~~Profesor Adjunto de Suinotecnia~~, Esc.B62,Gr.3
(Grado, Materia y Escalafón)

TIPO DE PROVISION DEL CARGO ~~Titular~~
(Interino o Titular)

CARACTER DEL CARGO ~~Docente~~
(docente o administrativo o servicios generales),

DURACION DEL CARGO DOCENTE
(en el caso de Facultades y Escuelas)

DOMICILIO ACTUAL Y ANTERIORES ~~Juan Ma. Perez 2855 Ap.801~~
~~Sarmiento 2607 Ap.601~~
~~8 de Octubre 3088 Ap.901~~

TELEFONO ~~70.74.88~~

OPINION DEL JERARCA SOBRE EL CANDIDATO PROPUESTO Y LA NECESIDAD DE SU DESIGNACION

~~La persona de referencia es un técnico responsable y capaz, siendo de importancia su colaboración de importancia en la cátedra.~~

Firma de la persona que propone
Ing. Agr. MILTON CARAMBULA
VICE-DECANO INTERVENTOR
Pie de firma

ATENCION: TODA PROPUESTA DEBE CONSTAR DE ORIGINAL Y CUATRO COPIAS LEGIBLES
(solamente el original debe ser firmado)

50021

SID
DII 5/A

FRUGONI STORACE

MERCEDES (MARIA)

1.121.857

BCA 53.838

29/1/953 - Montevideo

AYUDANTE DE LITERATURAS HISPANICAS

Gdo. 1. 12 hs. sem.

Interino

Docente

Hasta el 31 de diciembre, 1983

NO

HAVRE 2340 (actual) - anterior: Colonia 993

51.07.04

QUIEN SUSCRIBE CONSIDERA QUE LA PERSONA PROPUESTA ESTA CAPACITADA PARA DESEMPEÑAR EL CARGO A TOTAL SATISFACCION

22 de setiembre de 1983

~~820771~~

Facultad de Humanidades y Ciencias

MIGUEL A. KLAPPENBACH
DECANO - INTERVENTOR

50022

UNIVERSIDAD DE LA REPUBLICA

FACULTAD DE MEDICINA

DII - C/A
SD Acuerdo 1. C/A

PROPUESTA DE DESIGNACION

APELLIDOS 1o. y 2o. GENTILINI MOSTARI.-

NOMBRE COMPLETO ALBERTO OBERDAN.-

CEDULA DE IDENTIDAD 1.689.607.- Montevideo.-

CREDENCIAL CIVICA (Serie) BDD (Número) 1841.- Montevideo.-

FECHA Y LUGAR DE NACIMIENTO 8.11.43.- Montevideo.-

PROFESION MEDICO.-

OCUPACION ACTUAL Y ANTERIORES AYUDANTE HONOR. DEL CURSO DE GERIATRIA Y GERONTOLOGIA DE LA ESCUELA DE GRADUADOS .-(Actual).-

DENOMINACION DEL CARGO AYUDANTE HONORARIO DEL CURSO DE GERIATRIA Y GERONTOLOGIA DE LA ESC. DE GRADUADOS (GDO.1) (Grado, Materia y Escalafón)

TIPO DE PROVISION DEL CARGO DESIGNACION CARGO HONORARIO (Interino o titular)

CARACTER DEL CARGO DOCENTE.- (docente o administrativo o servicios generales)

DURACION DEL CARGO DOCENTE 31.12.83.- (en el caso de Facultades y Escuelas)

SI FUE DOCENTE ANTES NO.-

¿ POR QUE CESO EN EL CARGO ? NO.-

DOMICILIO ACTUAL Y ANTERIORES CANOPE 4054 (Actual).

TELEFONO 22.36.80.-

OPINION DEL JERARCA SOBRE EL CANDIDATO PROPUESTO Y LA NECESIDAD DE SU DESIGNACION .....
NO SE CONOCE SI EXISTEN ANTECEDENTES.-

Montevideo, 12 de Octubre de 1983.-

Dr. GONZALO CASINO
DECANO INTERVENTOR

50023

Firma del jerarca que propone
Pie de firma

ATENCION - TODA PROPUESTA DEBE CONSTAR DE ORIGINAL Y SIETE COPIAS LEGIBLES.
(solamente el original debe ser firmado)

SID
DII } S/A

GERSTENFELD PACIUK

PASCUAL

1.992.404

AXB 22528

29/XII/1955 - Soriano

Contador Público

Actual: Director de División en la Dirección (*)
General de Estadística y Censos - Asistente de Investigación en el Instituto de Estadística de la Facultad de Ciencias Econ. y de Administración
Profesor Adjunto de Estadística Aplicada
Grado 3 - 6 hs. sem.

Interino

Docente

Hasta 31 diciembre de 1983

Actual: Carlos Berg 2447 ap.603

N/T.

QUIEN SUSCRIBE CONSIDERA QUE EL CANDIDATO PROPUESTO ESTA CAPACITADO PARA DESEMPEÑAR LAS TAREAS PROPIAS DE SU CARGO A TOTAL SATISFACCION

22 de agosto de 1983

MIGUEL A. KLAPPENBACH
DECANO - INTERVENTOR

(*) Cargo Anterior: Asistente de Auditoría - Price Waterhouse 77/79

880724

UNIVERSIDAD DE LA REPUBLICA - Facultad de Humanidades y Ciencias - DECANATO - MONTEVIDEO

50024

UNIVERSIDAD DE LA REPUBLICA FACULTAD DE MEDICINA

PROPUESTA DE DESIGNACION

SID Dll L S/A

APELLIDOS 1o. y 2o. LAMOTHE MAUTONE

NOMBRE COMPLETO MIREILLE DEL ROSARIO

CEDULA DE IDENTIDAD 835.513 Montevideo

CREDENCIAL CIVICA (Serie) A.V.A. (Número) 11.384 Montevideo

FECHA Y LUGAR DE NACIMIENTO 28-1-41 Montevideo

PROFESION Técnico en Psicología Infantil

OCUPACION ACTUAL Y ANTERIORES [illegible]

DENOMINACION DEL CARGO Ayudante Honorario de Psicología Infantil de la E.T.M.(Gdo.1)
(Grado, Materia y Escalafón)

TIPO DE PROVISION DEL CARGO DESIGNACION CARGO HONORARIO
(Interino o titular)

CARACTER DEL CARGO DOCENTE
(docente o administrativo o servicios generales)

DURACION DEL CARGO DOCENTE hasta el 31/12/83
(en el caso de Facultades y Escuelas)

SI FUE DOCENTE ANTES No

¿ POR QUE CESO EN EL CARGO ? No

DOMICILIO ACTUAL Y ANTERIORES P.Posadas. Matías Alvarez 3854 apto.1113 (actual)

Cuaró 3179 (anterior)

TELEFONO 28-01-01

OPINION DEL JERARCA SOBRE EL CANDIDATO PROPUESTO Y LA NECESIDAD DE SU DESIGNACION .....

No se conocen si existen antecedentes.-

Montevideo, 12 de octubre de 1983.-

50025

Dr. GONZALO LAPIDO
DECANO INTERVENTOR
Firma del jerarca que propone
Pie de firma

ATENCION - TODA PROPUESTA DEBE CONSTAR DE ORIGINAL Y SIETE COPIAS LEGIBLES.
(solamente el original debe ser firmado)

ESTRICTAMENTE
CONFIDENCIAL

SID
DII } S/A

UNIVERSIDAD DE LA REPUBLICA

PROPUESTA DE DESIGNACION

APELLIDOS 1o. y 2o. ..... MENDIZABAL HERNANDEZ .....

NOMBRE COMPLETO..... Alondra Inés .....

CEDULA DE IDENTIDAD..... 1.157.226-8 .....

CREDENCIAL CIVICA.(serie) BZB ..(número). 37.791 .....

FECHA Y LUGAR DE NACIMIENTO. Montevideo, 3 de Febrero de 1950 .....

PROFESION..... Docente (Escuela de Estudios Superiores) .....

OCUPACION ACTUAL Y ANTERIORES.. Estudiante EUP .....
Docencia y Estudiante (EUP 3er. año)
.....

DENOMINACION DEL CARGO... Ayudante .....
(Grado, materia y escalafón).

TIPO DE PROVISION DEL CARGO.... Interino .....
(Interino o titular)

CARACTER DEL CARGO.... Docente Honorario .....
(docente o administrativo o servicios generales).

DURACION DEL CARGO DOCENTE.. 31-12-83 .....
(en el caso de Facultades y Escuelas).

DOMICILIO ACTUAL Y ANTERIORES Retain 888 .....

.....

TELEFONO..... 39.61.88 .....

OPINION DEL JERARCA SOBRE EL CANDIDATO PROPUESTO Y LA
NECESIDAD DE SU DESIGNACION. El Aspirante ha demostrado dedicación .....
en su formación y buenas calificaciones. Su designación por concurso .....
al cargo de Ayudante Honorario se debe al crecimiento de la pobla- .....
ción estudiantil y a la limitación de recursos actualmente dispo- .....
nibles.- .....

50026

DR. MARIO E. SAIZ
DIRECTOR

~~000181~~

FACULTAD DE MEDICINA

UNIVERSIDAD DE LA REPUBLICA

PROPUESTA DE DESIGNACION

D11 - C/A
S19 - C/A

C/A

APELLIDOS 1o. y 2o. MILEVNIUX BALTZONSKI

NOMBRE COMPLETO HARRY

CEDULA DE IDENTIDAD 595.443 MONTEVIDEO

CREDENCIAL CIVICA (Serie) B.I.B. (Número) 18.659 MONTEVIDEO

FECHA Y LUGAR DE NACIMIENTO 9.11.31 BERLIN ALEMANIA CIUD.LEG.CARTA 44925

PROFESION PSICOLOGO

OCUPACION ACTUAL Y ANTERIORES .....

.....

DENOMINACION DEL CARGO DOCENTE HONORARIO GRADO EN PSIC. CON ORIENTACION LABORAL (GDO.2) DEL CURSO DE MEDICINA LABORAL DE LA ESCUELA DE GRADUADOS
(Grado, Materia y Escalafón)

TIPO DE PROVISION DEL CARGO DESIGNACION CARGO HONORARIO
(Interino o titular)

CARACTER DEL CARGO DOCENTE
(docente o administrativo o servicios generales)

DURACION DEL CARGO DOCENTE HASTA EL 31.12.83
(en el caso de Facultades y Escuelas)

SI FUE DOCENTE ANTES NO

¿ POR QUE CESO EN EL CARGO ? NO

DOMICILIO ACTUAL Y ANTERIORES 18 DE JULIO 2085 P.2 APTO.202 (ACTUAL)

PILCOMAYO 5103 (ANTERIOR)

TELEFONO 49 79 92

OPINION DEL JERARCA SOBRE EL CANDIDATO PROPUESTO Y LA NECESIDAD DE SU DESIGNACION .....

NO SE CONOCE SI EXISTEN ANTECEDENTES.-

.....

Montevideo, 1ero. de noviembre de 1983.-

Dr. GONZALO LAPIDO
DECANO INTERVENTOR

50027

Firma del jerarca que propone
Pie de firma

ATENCION - TODA PROPUESTA DEBE CONSTAR DE ORIGINAL Y SIETE COPIAS LEGIBLES.
(solamente el original debe ser firmado)

~~000779~~

UNIVERSIDAD DE LA REPUBLICA

SID 35/A
DII

PROPUESTA DE DESIGNACION

APELLIDOS 1o. y 2o. MINA MASLACH

NOMBRE COMPLETO HUGO ALBERTO

CEDULA DE IDENTIDAD 1.075.270

CREDENCIAL CIVICA (Serie) AVA (Número) 10872

FECHA Y LUGAR DE NACIMIENTO 22-11-946 MONTEVIDEO

PROFESION CONTADOR PUBLICO - LICENCIADO EN ADMINISTRACION

OCUPACION ACTUAL Y ANTERIORES JEFE DE SECCION EVALUACION PRESUPUESTAL EN A.N.C.A.P.

DENOMINACION DEL CARGO ESTADISTICA E.D.A. (Grado 2)
(Grado, Materia y Escalafón)

TIPO DE PROVISION DEL CARGO INTERINO - Ingreso
(Interino o titular)

CARACTER DEL CARGO DOCENTE
(docente o administrativo o servicios generales)

DURACION DEL CARGO DOCENTE 1.9.1983 - 31.8.1984
(en el caso de Facultades y Escuelas)

SI FUE DOCENTE ANTES NO

¿ POR QUE CESO EN EL CARGO ? ----------

DOMICILIO ACTUAL Y ANTERIORES COLORADO 2327

TELEFONO 804759 913918

OPINION DEL JERARCA SOBRE EL CANDIDATO PROPUESTO Y LA NECESIDAD DE SU DESIGNACION

Se propone la designación teniendo en cuenta las necesidades docentes y el informe del llamado público realizado a efectos de la presente designación (exp. 1480/83).

Montevideo, 17 de Octubre de 1983.

~~806482~~ 50028

Firma del jerarca que propone
Pie de firma
Nilo Berchesi,
Decano Interventor

ATENCION - TODA PROPUESTA DEBE CONSTAR DE ORIGINAL Y SIETE COPIAS LEGIBLES.
(solamente el original debe ser firmado)

10.000 - 11/80 - Central de Imp. Ltda.

UNIVERSIDAD DE LA REPUBLICA FACULTAD DE MEDICINA

PROPUESTA DE DESIGNACION

SID 75/A
D11

APELLIDOS 1o. y 2o. NIETO GOMEZ

NOMBRE COMPLETO JAIME

CEDULA DE IDENTIDAD 1.074.967-4 Montevideo

CREDENCIAL CIVICA (Serie) A.T.B. (Número) 7328 Montevideo

FECHA Y LUGAR DE NACIMIENTO 4-7-46 Montevideo

PROFESION Técnico en Oftalmología

OCUPACION ACTUAL Y ANTERIORES ----------

DENOMINACION DEL CARGO Asistente Honorario del Curso de Técnicos en Oftalmología de la E.T.M. (Gdo.2)
(Grado, Materia y Escalafón)

TIPO DE PROVISION DEL CARGO DESIGNACION CARGO HONORARIO
(Interino o titular)

CARACTER DEL CARGO DOCENTE
(docente o administrativo o servicios generales)

DURACION DEL CARGO DOCENTE hasta el 31/12/83
(en el caso de Facultades y Escuelas)

SI FUE DOCENTE ANTES No

¿ POR QUE CESO EN EL CARGO ? No

DOMICILIO ACTUAL Y ANTERIORES Rambla Rca. de Chile 4477/602 (actual)

Presidente Giró 2455 (anterior)

TELEFONO 59-01-35

OPINION DEL JERARCA SOBRE EL CANDIDATO PROPUESTO Y LA NECESIDAD DE SU DESIGNACION .....

No se conocen si existen antecedentes.-

Montevideo, 12 de octubre de 1983.-

50029

Dr. GONZALO LAPIDO
DECANO INTERVENTOR
Firma del jerarca que propone
Pie de firma

ATENCION - TODA PROPUESTA DEBE CONSTAR DE ORIGINAL Y SIETE COPIAS LEGIBLES.
(solamente el original debe ser firmado)

~~990187~~

UNIVERSIDAD DE LA REPUBLICA

PROPUESTA DE DESIGNACION

SID 75/A
D11

APELLIDOS 1o. y 2o..... PEREYRA RODRIGUEZ

NOMBRE COMPLETO ..... ARIEL MARCELO

CEDULA DE IDENTIDAD 641.695-4

CREDENCIAL CIVICA (Serie) ACA (Número) 3616

FECHA Y LUGAR DE NACIMIENTO ..... 13 de abril de 1934 Montevideo

PROFESION ..... RETIRADO ARMADA NACIONAL - TECNICO EN ADMINISTRACION PUBLICA Y DE EMPRESAS

OCUPACION ACTUAL Y ANTERIORES ..... DOCENTE U.T.U. - DOCENTE O.R.T.

.....

DENOMINACION DEL CARGO ..... INTERINO PRINCIPIOS DE ADMINISTACION E.D.A. - Grado 2
(Grado, Materia y Escalafón)

TIPO DE PROVISION DEL CARGO ..... DOCENTE INTERINO
(Interino o titular)

CARACTER DEL CARGO ..... DOCENTE
(docente o administrativo o servicios generales)

DURACION DEL CARGO DOCENTE ..... 1.9.83 - 31-8-84
(en el caso de Facultades y Escuelas)

SI FUE DOCENTE ANTES ..... NO

¿ POR QUE CESO EN EL CARGO ? ..... ----------

DOMICILIO ACTUAL Y ANTERIORES ..... COLONIA 2126 Apto. 307

.....

TELEFONO 492329

OPINION DEL JERARCA SOBRE EL CANDIDATO PROPUESTO Y LA NECESIDAD DE SU DESIGNACION .....

Se propone la designación teniendo en cuenta las necesidades Docentes y el informe del llamado público realizado a efectos de la presente designación.

Montevideo, ...17 de octubre de 1983.

~~830573~~

50030

Firma del jerarca que propone
Pie de firma
Nilo Berchesi,
Decano Interventor.

ATENCION - TODA PROPUESTA DEBE CONSTAR DE ORIGINAL Y SIETE COPIAS LEGIBLES
(solamente el original debe ser firmado)

10.000 - 11/80 - Central de Imp. Ltda.

UNIVERSIDAD DE LA REPUBLICA

FACULTAD DE MEDICINA

PROPUESTA DE DESIGNACION

SM 35/
DII 5/A

APELLIDOS 1o. y 2o. PEREYRA CABRERA.-

NOMBRE COMPLETO JORGE NELSON.-

CEDULA DE IDENTIDAD 1.582.165.- Montevideo.-

CREDENCIAL CIVICA (Serie) BSB (Número) 9020.- Montevideo.-

FECHA Y LUGAR DE NACIMIENTO 6.8.58.- Montevideo.-

PROFESION ESTUDIANTE.-

OCUPACION ACTUAL Y ANTERIORES AYUDANTE DE LA CLINICA QUIRURGICA "A".- (Actual).-

DENOMINACION DEL CARGO AYUDANTE DE LA CLINICA QUIRURGICA "A" (Esc. Be2, Gdo.1).-
(Grado, Materia y Escalafón)

TIPO DE PROVISION DEL CARGO CONTRATADO A PARTIR DEL 1.10.83 HASTA EL 31.12.83.-
(Interino o titular)

CARACTER DEL CARGO DOCENTE.-
(docente o administrativo o servicios generales)

DURACION DEL CARGO DOCENTE 31.12.83.-
(en el caso de Facultades y Escuelas)

SI FUE DOCENTE ANTES

¿ POR QUE CESO EN EL CARGO ?

DOMICILIO ACTUAL Y ANTERIORES BOGOTA 3795.- (Actual).-

TELEFONO 31.12.17.-

OPINION DEL JERARCA SOBRE EL CANDIDATO PROPUESTO Y LA NECESIDAD DE SU DESIGNACION

NO SE CONOCE SI EXISTEN ANTECEDENTES.-

Montevideo, 21. de Octubre de 1983.-

50031

DR. GONZALO CASTRO
PROF. AGDO. DE CIRUGIA

Firma del jerarca que propone
Ple de firma

ATENCION - TODA PROPUESTA DEBE CONSTAR DE ORIGINAL Y SIETE COPIAS LEGIBLES.
(solamente el original debe ser firmado)

ESTRICTAMENTE CONFIDENCIAL

Universidad de la República
FACULTAD DE AGRONOMIA

SID. e/A
DH-S/A

PROPUESTA DE DESIGNACION

APELLIDOS 1° y 2° ROMERO HERNANDEZ
ROMERO HERNANDEZ

NOMBRE COMPLETO RICARDO
Ricardo

CEDULA DE IDENTIDAD 1.752.827-9

CREDENCIAL CIVICA (Serie) BCA (Número) 72858

FECHA Y LUGAR DE NACIMIENTO 5 de enero de 1962 en Montevideo

PROFESION Estudiante

OCUPACION ACTUAL Y ANTERIORES Desde 1980 a la fecha estudiante de Ingeniero Agrónomo. Desde 1973 hasta 1979 inclusive Primaria y Secundaria en Escuela Italiana.

DENOMINACION DEL CARGO Ayudante (Grado, Categoría de la Escalafón) Nutrición Animal

TIPO DE PROVISION DEL CARGO Titular (Interino o Titular)

CARACTER DEL CARGO Docente (Docente o administrativo o servicios generales).

DURACION DEL CARGO DOCENTE Hasta el 31.12.83 (en el caso de Facultades y Escuelas)

DOMICILIO ACTUAL Y ANTERIORES Palmas y Onbues 5923
Benito Nardone 2219

TELEFONO 502933

OPINION DEL JERARCA SOBRE EL CANDIDATO PROPUESTO Y LA NECESIDAD DE SU DESIGNACION La persona de referencia es un estudiante avanzado de la carrera de Ingeniero Agrónomo, siendo importante su colaboración en la Cátedra de Nutrición Animal

Firma del jerarca que propone
Pie de firma ING. AGR. ARMANDO RABUFFETTI
DECANO INTERVENTOR

ATENCION: TODA PROPUESTA DEBE CONSTAR DE ORIGINAL Y CUATRO COPIAS LEGIBLES
(solamente el original debe ser firmado)

50032

SID 75/A
DII 5

UNIVERSIDAD DE LA REPUBLICA FACULTAD DE MEDICINA

PROPUESTA DE DESIGNACION

APELLIDOS 1o. y 2o. SASTRE AITA

NOMBRE COMPLETO IRENE

CEDULA DE IDENTIDAD 1.379.184 MONTEVIDEO

CREDENCIAL CIVICA (Serie) A.9.8. (Número) 10.816 MONTEVIDEO

FECHA Y LUGAR DE NACIMIENTO 13.12.49 MONTEVIDEO

PROFESION ESTUDIANTE

OCUPACION ACTUAL Y ANTERIORES .....

.....

DENOMINACION DEL CARGO AYUDANTE DE PROFESOR DEL DPTO.DE PARASITOLOGIA (GDO.1)
(Grado, Materia y Escalafón)

TIPO DE PROVISION DEL CARGO CONTRATADO
(Interino o titular)

CARACTER DEL CARGO DOCENTE
(docente o administrativo o servicios generales)

DURACION DEL CARGO DOCENTE DESDE EL 1ero.de OCTUBRE HASTA EL 31.12.83
(en el caso de Facultades y Escuelas)

SI FUE DOCENTE ANTES NO

¿ POR QUE CESO EN EL CARGO ? NO

DOMICILIO ACTUAL Y ANTERIORES DANIEL MUÑOZ 2245 (ACTUAL)

.....

TELEFONO .....

OPINION DEL JERARCA SOBRE EL CANDIDATO PROPUESTO Y LA NECESIDAD DE SU DESIGNACION .....

NO SE CONOCE SI EXISTEN ANTECEDENTES.-

.....

Montevideo, 17 de octubre de 1983.-

50033

Dr. GONZALO LAPIDO
DECANO INTERVENTOR
Firma del jerarca que propone
Pie de firma

ATENCION - TODA PROPUESTA DEBE CONSTAR DE ORIGINAL Y SIETE COPIAS LEGIBLES.
(solamente el original debe ser firmado)

SID 75/A
DII

UNIVERSIDAD DE LA REPUBLICA

PROPUESTA DE DESIGNACION

APELLIDOS 1o. y 2o. VACCA ERRAZQUIN

NOMBRE COMPLETO JOSE MARIA

CEDULA DE IDENTIDAD 1.342.936

CREDENCIAL CIVICA (Serie) AXB (Número) 16752

FECHA Y LUGAR DE NACIMIENTO 18-9-54 MONTEVIDEO

PROFESION CONTADOR PUBLICO - LICENCIADO EN ADMINISTRACION

OCUPACION ACTUAL Y ANTERIORES A.N.C.A.P. FAC. DE CIENCIAS ECONOMICAS Y DE ADM

DENOMINACION DEL CARGO ESTADISTICA E.D.A. (Grado 2)
(Grado, Materia y Escalafón)

TIPO DE PROVISION DEL CARGO INTERINO - Ingreso
(Interino o titular)

CARACTER DEL CARGO DOCENTE
(docente o administrativo o servicios generales)

DURACION DEL CARGO DOCENTE 1.9.83 - 31-8-84
(en el caso de Facultades y Escuelas)

SI FUE DOCENTE ANTES Es Docente de la Facultad

¿ POR QUE CESO EN EL CARGO ? ----------

DOMICILIO ACTUAL Y ANTERIORES RIVERA 3519/301 BAEZ 462

TELEFONO 701445

OPINION DEL JERARCA SOBRE EL CANDIDATO PROPUESTO Y LA NECESIDAD DE SU DESIGNACION

Se propone la designación teniendo en cuenta las necesidades docentes y el informe favorable del llamado público realizado a efectos de la presente designación (exp. 1480/83).

Montevideo, 17 de Octubre de 1983.

~~0.340.736~~

50034

Firma del jerarca que propone
Pie de firma
Nilo Berchesi,
Decano Interventor.

ATENCION - TODA PROPUESTA DEBE CONSTAR DE ORIGINAL Y SIETE COPIAS LEGIBLES.
(solamente el original debe ser firmado)

10.000 - 11/80 - Central de Imp. Ltda.

POLICIA DE MONTEVIDEO
DIRECCION DE INFORMA-
CION E INTELIGENCIA.-
DEPARTAMENTO Nro. III

M E M O R A N D U M. Nro. 4.784/83.EMC/hmg.-

REFERENCIA: PEDIDO DE INFORMES 282/83 DEL DPTO. C-2 DEL ES.MA.CO.-
DESTINO: DPTO. C+2 DEL ES.MA.CO.-

1) REFERENTE: GENTILINI MUSTARI : Alberto Oberdan .-
REGISTRAMOS: **GENTILINI MUSTARI ::Alberto Oberman .-**
DOMICILIO: Sarandí 1076 .-
DEMAS DATOS: No se registran .-
ANOTACIONES: 29.10.976: Delegado de Mesa por el P.D.C.; Circuito 13 (Convención 1165) por la lista 808 en las Elecciones Nacionales de 1971 .- ///
x.x.x.x.x.x.x.x.x.x.x.x.x.x.x.x.x.x.x.x.x.x.x.x.x.x.x.x.x.x.x.x.x

2) REFERENTE: MILKEWITZ BALTZOWSKI : Harry .-
REGISTRAMOS: **MILKEWITZ : Harry .-**
DOMICILIO: San Martin 4152 en 1966 .-
OCUPACION: Psicólogo .-
DEMAS DATOS: No se registran .-
ANOTACIONES: 29.6.967: Suscriptor del periodico del M.R.O.-
29.6.977: Como Directivo de H.M. PUBLICIDAD, envía sus felicitaciones al matutino "EL DIA", en un nuevo aniversario del mismo.-
3.6.978: "Marcha" del 23.11.962; figura en una nómina de profesionales, maestros, profesores, artistas, periodistas, etc, que respaldan un manifiesto de la Unión Popular dirigido a la ciudadania, exhortándola a adoptar una actitud de militancia y apoyo a dicha colectividad política .-///
x.x.x.x.x.x.x.x.x.x.x.x.x.x.x.x.x.x.x.x.x.x.x.x.x.x.x.x.x.x.x.x.x.

N O T A: Referente a las demas personas mencionadas en la lista que se adjunta, las mismas carecen de anotaciones en los ficheros de esta Agencia .-
x.x.x.x.x.x.x.x.x.x.x.x.x.x.x.x.x.x.x.x.x.x.x.x.x.x.x.x.x.x.x.x.x.

Montevideo, 14 de Diciembre de 1983 .-

50035

EL JEFE DEL DPTO. 3

RESERVADO

1) Julio Levinas Slomkis ✓ — DII - C/A, SID - C/A
C.I. 842.585
Domicilio: Canelones 2205 apto. 2
Ocupación: Funcionario del S.O.D.R.E.

2) Nelson Casale Birelli ✓ — SID - C/A, DII - S/A
C.I. 675.246
Domicilio: Agraciada 1676 apto. 1401
Ocupación: Funcionario del S.O.D.R.E.

3) Arturo Lorenzo López Torres ✓ — DII, SID } C/A
C.I. 701.652
Domicilio: Regimiento 9 Nº 1630
Ocupación: Funcionario del S.O.D.R.E.

4) Esteban Falconi Scaltritti ✓ — SID, DII } S/A
C.I. 1.536.150-6
Domicilio: J. Barrios Amorín 1485 - 702
Ocupación: Funcionario del S.O.D.R.E.

5) Rafael Santiago Cabella ✓ — DII - C/A, SID - S/A
C.I. 1.761.534
Domicilio: R. Pastoriza 1387
Ocupación: Funcionario del S.O.D.R.E.

6) Esteban Prentki Veksfer ✓ — SID, DII } S/A
C.I. 1.277.773
Domicilio: Yaro 1067
Ocupación: Funcionario del S.O.D.R.E.

7) Pedro A. Beretche Otero ✓ — SID, DII } C/A
C.I. 831.131
Domicilio: Av. Uruguay 790 apto. 2
Ocupación: Funcionario del S.O.D.R.E.

8) Miguel Angel Pose Alvez ✓ — SID, DII } S/A
C.I. 1.199.881
Domicilio: Pascual Costa 3253 apto. 614
Ocupación: Funcionario del S.O.D.R.E.

9) William Di Concilio Tróccoli ✓ — SID, DII } S/A
C.I. 1.172.226
Domicilio: Pza. Independencia 848- 1621
Ocupación: Funcionario del S.O.D.R.E.

10) Gladys Becky Margounato ✓ — SID, DII } S/A
C.I. 1.074.215
Domicilio: J. Ellauri 647 apto. 601
Ocupación: Funcionario del S.O.D.R.E.

11) León Biriotti Canas ✓ — SID - C/A, DII - S/A
C.I.566.469
Domicilio: 8 de Octubre 3088 apto. 801
Ocupación: Funcionario del S.O.D.R.E.

50036

12) Horst Gunter Prentki Hirsch ✓ — SID } C/A, DII }
C.I. 525.633
Domicilio: Yaro 1078
Ocupación: Funcionario del S.O.D.R.E.

13) Jorge Walter Abella Baldi ✓ — SID } S/A, DII }
C.I. 1.839.556
Domicilio: Joaquín Campana 2818
Ocupación: Funcionario del S.O.D.R.E.

14) Nery Raúl Giménez Iparaguirre ✓ — SID } S/A, DII }
C.I. 1.125.373
Domicilio: Mallorca 2095 apto. 102
Ocupación: Funcionario del S.O.D.R.E.

15) Iván A. Simeonoff Barrios ✓ — SID } S/A, DII }
C.I. 21.516
Domicilio: Parva Domus 2494
Ocupación: Funcionario del S.O.D.R.E.

16) Manuel Pedro Laniella ✓ — DII - C/A, SID - C/A
C.I. 1.105.726
Domicilio: Maldonado 808 apto. 401
Ocupación: Funcionario del S.O.D.R.E.

17) Ruben Armando Castro Saralegui ✓ — DII - C/A, SID - S/A
C.I. 715.031
Domicilio: Aceguá 4722
Ocupación: Funcionario del S.O.D.R.E.

18) Manuel González Sanguinetti ✓ — SID } C/A, DII }, ANEXO 1 - SID - C/A
C.I. 915.463
Domicilio: Cnel. Mora 609 bis
Ocupación: Funcionario del S.O.D.R.E.

19) Otto F. Schell Rodríguez ✓ — SID } S/A, DII }
C.I. 721.072
Domicilio: Andes 1412 apto. 9
Ocupación: Funcionario del S.O.D.R.E.

20) Raquel Goldemberg Spector ✓ — SID } C/A, DII }, ANEXO 1 - SID - C/A
C.I. 474.358
Domicilio: Uruguay 1198 apto. 14
Ocupación: Funcionario del S.O.D.R.E.

21) Raúl Suárez Saquieres ✓ — DII - C/A, SID - C/A
C.I. 28.061
Domicilio: Gral. Urquiza 3053
Ocupación: Funcionario del S.O.D.R.E.

22) Martín Cassinelli Muñóz ✓ — SID - C/A, DII - S/A
C.I. 674.245
Domicilio: 18 de Julio 1745 apto. 401

50037

23) Hugo Roberto García Devitta
C.I. 526.708-3
Domicilio: Paraguay 1163
Ocupación: Funcionario del S.O.D.R.E.

DU - S/A
SID - S/A

24) Edgardo D'Andrea
C.I. 733.192-1
Domicilio: Luis Lamas 1424 ap.801
Ocupación: Funcionario del S.O.D.R.E.

SID } S/A
DU }

25) Raúl Saavedra Maschoroni
C.I. 1.637.967-1
Domicilio: Castillos 2563 bis apto. 10
Ocupación: Funcionario del S.O.D.R.E.

SID } S/A
DU }

POLICIA DE MONTEVIDEO
DIRECCION DE I. CREACION E INTELIGENCIA.-
DEPARTAMENTO Nro. III

M E M O R A N D U M. Nro. 4.847/83.MMC/hmg.-

REFERENCIA: PEDIDO DE INFORMES 284/83 DEL DPTO. 6-2 DEL ES.MA.CO.-

DESTINO: DPTO. 6-2 DEL ES.MA.CO.-

1) REFERENTE: LEVINAS SLOMKIS : Julio .-
REGISTRADOS: **LEVINA SLOMKIS : Julio .-**
DOMICILIO: Isla de Flores 969 ap. 2 en 1964 .-
DOCUMENTOS: C.I. 842.585.-
OCUPACION: Músido del SODRE .-
DATOS PERS: No se registran .-
ANOTACIONES: 18.06.977: Participa en el 3er. Concierto del ciclo de ARTES, ejecutando obras clásicas .- 12.7.977: Actuará en un recital de honor a realizarse en el Palacio Taranco, el 12.7.977 .- 3.9.977: Se establece que actuará en el teatro de la Alianza Francesa, integrando el Grupo ARSIS .- 20.9.977: Se establece que actuará en un homenaje a J.P.VARELA a realizarse en el Museo Pedagógico.- 17.1.978: Se establece que actuará como solista en conciertos de verano de la Orquesta Sinfonica Municipal .- 23.2.978: "LA MAÑANA" del 19.5.97 , actuará en la Sala "Vaz Ferreira" dentro del ciclo ARTES MUSICALES .= 20.9.978: "La Mañana" del 26.6.978, en la fecha actuará en recital del Grupo Pro-Música en el Teatro Millington Drake .- 4.10.978: "La mañana" del 8.7.978, en la fecha realizará un recital en la sala Vaz Ferreira .- 19.10.978: "La Mañana" del 10.7.978, actuará en recital a efectuarse el 11.7.97 en el Instituto Italiano de Cultura .- ////////////////
x.x.x.x.x.x.x.x.x.x.x.x.x.x.x.x.x.x.x.x.x.x.x.x.x.x.x.x.x.x.x.x.x.x.x.x.x.x.x.x.x.x.x.x.x.

2) REFERENTE: LOPEZ TORRES : Arturo Lorenzo .-
REGISTRADOS: **LOPEZ TORRES : Arturo Lorenzo .-**
DOCUMENTOS: C.I. 701.652.-
DOMICILIO: Regimiento 9 Nro. 1630 en 1954 .-
OCUPACION: Músico .-
DATOS PERS: Oriental, nacido en la 7ma. Secc. Judicial del Dpto. de Montevideo el 10.9.930; hijo de Arturo y de Luciana .-
ANOTACIONES: 2.10.964: Integra la Sinfónica Municipal.- 7.9.966: Figura en el 9o. lugar en la lista lema "RENOVACION" para ser electo miembro de la Comisión Directiva de AUDEM por el periodo

ADVERTENCIA
ESTA INFORMACION ES CONFIDENCIAL Y SU TRATAMIENTO
RESERVADA, EL USO INDEBIDO DE LA
AUTORIDAD QUE LA PROVEE
DARSE VISTA A LA PARTE INTERESADA

.. /// Continuación del Memorandum Nro. 4.847/83.hmg.- HOJA NRO.2.-

1966/968.- "El Popular" del 11.11.966: integrante del Comité de Trabajadores de la Cultura del FIDEL, firma conjuntamente con otros un llamado de dicho Comité para adherirse al FIDEL .- ////////////
x.x.x.x.x.x.x.x.x.x.x.x.x.x.x.x.x.x.x.x.x.x.x.x.x.x.x.x.x.x.x.

3) REFERENTE : CABELLA : Rafael Santiago .-
REGISTRADOS: **CABELLA : Rafael** .-
DOMICILIO: Magallanes 1240 .-
DEMAS DATOS: No se registran .-
ANOTACIONES: 17.10.968: Figura en una nómina de simpatizantes del M.R.O. ; según fichero incautado el 13/12/967 en el local de la calle: Minas 1427 .- //
x.x.x.x.x.x.x.x.x.x.x.x.x.x.x.x.x.x.x.x.x.x.x.x.x.x.x.x.x.x.x.

4) REFERENTE: BERETCHE OTERO : Pedro A .-
REGISTRADOS: **BERETCHE OTERO : Pedro A** .-
DOMICILIO: Martin C. Martinez 2743 en 1969 .-
OCUPACION: Funcionario Municipal .-
DEMAS DATOS: No se registran .-
ANOTACIONES: 3/965: Suscritor de la revista: "Tiempos Nuevos " que recibe directamente de Moscú en forma personal.- "Epoca" del 13.5.965 ; se informa que el titular es Director de la Escuela Municipal de Arte Dramático .- 25.3.969: El titular se inscribe como Aspirante a Suplencias y Precarios en la materia "Historia" en Enseñanza Secundaria .- ///
x.x.x.x.x.x.x.x.x.x.x.x.x.x.x.x.x.x.x.x.x.x.x.x.x.x.x.x.x.x.x.

ESTA INFORMACION ES ESTRICTAMENTE RESERVADA Y PROPIEDAD DE LA AUTORIDAD POLICIAL. NO PUEDE DARSE VISTA NI SER DIVULGADA

5) REFERENTE: PRENTKI HIRSCH : Horst Gunter .-
REGISTRADOS: **PRENTKI HIRBEH : Horst Gunter** .-
DOCUMENTOS: C.I. 525.683.- C.C. Aqa 6834.-
DOMICILIO: Yaro 1078 en 1981 .-
OCUPACION: músico del SODRE .-
DATOS PERS: Alemán de 53 años en 1976 .-
ANOTACIONES: 11.4.64: Clarinete de la O.S.S.O.D.R.E..-
Judío alemán. Amigo personal de Forino Comunista oportunista.-
Siempre en contacto con el comunista Bolívar Gutierrez .-
13.9.977: Se establece que actuará en un recital a realizarse el 7.9.977 en la Fac. de Arquitectura .- 15.9.977: Se establece que integra el conjunto PRO-MUSICA, que brindará un concierto en el Teatro de la ALIANZA CULTURAL URUGUAY-EE.UU.- 23.1.78: Realizara un recital en el Escenario flotante del Lago del Parqué Rodó .-
30.1.978: "El Diario" del 27.1.978, integrando el TRIO PRENTKI dará un recital de verano en el auditorio Vaz Ferreira .-
11.4.978: "EL DIA" del 9.4.978, actuará en el Auditorio Vaz Ferreira.
28.11.978: "El País" del 27.11.978, en el día de la fecha se realizó a las 1-.15 hrs. en el Teatro Solís, el penúltimo concierto de la Orquesta Municipal, en la cual ofíciara de director.- A su vez el

martes 28 a las 19 Hrs., en la Catedral Metropolitana se realizará, un concierto extraordinario, en la cual ospisiará de Director.- 17.6.982: Con fecha 4.11.981, realiza gestión de Pasaporte con intenciones de viajar a : Italia, Alemenaia Occidental, Inglaterra y Francia por turismo.- //

x.x.x.x.x.x.x.x.x.x.x.x.x.x.x.x.x.x.x.x.x.x.x.x.x.x.x.x.x.x.x.x.x.x.

6) REFERENTE: LANIELLA : Manuel Pedro .-

REGISTRAMOS: **LANIELLA TUCCIO : Manuel Pedro .-**

DOCUMENTOS: C.I. 1.105.726 .-

DOMICILIO: Maldonado 808 Ap. 401 en 1979 .-

OCUPACION: SODRE .-

DATOS PERS: Argentino, nacido en la Provincia de Bs. As. el 7.4.929 ; hijo de Pedro y de Ma. Victoria.-

ANOTACIONES: 9.4.64: Se establece que el titular es violoncellista de la OSSODRE, suplente de la lista comunista de delegados de la Orquesta del SODRE. Firmante de un manifiesto de adhesión al régimen cubano. Intimo amigo de Blankleder (trabaja con el en el Banco de Seguros del Estado).- Elemento turbio. Tiene debilidad por las mujeres.- Su conyuge fue cantante del Teatro Colón de Buenos Aires. Estuvo en Colombia, regresó a su país y de allí vino al Uruguay.- 23.6.64: Según informe del Ministerio del Interior , gestiona su residencia en el pais.- En el expediente 80/964 de dicho Ministerio, figura con el nombre de : Manuel Pedro Laniella Tuccio, argentino, casado con : Gina Gloria Ines Loturo Araujo, ecuatoriana de 34 años. 25.5.977: Interviene en un recital en la Sala : Millington Drake patrocinado por la Asociación Cultural Uruguayo-Germana.- ("El País" del 25.5.977).- 28.7.977: Se establece que integra el conjunto de Cámara de EL SODRE, que se presentará en el ATENEO DE MONTEVIDEO, dentro de un ciclo sobre Beethoven .- 15.9.978: "La Mañana" del 16.6.978, se presentará en el auditorio Vaz Ferreira, en Martes Musicales .- 20.9.978: "La Mañana" del 26.6.978, en la fecha actuará en recital del Grupo Pro-Música en el Teatro Millington Drake .- 29.9.978: "La Mañana" del 2.7.78, actuará en el ciclo de "Martes Musicales" en el auditorio "Vaz Ferreira" .- 19.11.979: De acuerdo al Mem. 136 del 6.11.979 referente al titular dice: 22.10.64: Adherente al Primer encuentro de intelectuales Progresistas" organizado por el Movimiento de Trabajadores de la Cultura del FIDEL realizado en Montevideo los días: 22,23 y 24/10/-964 .- 24.7.71: Suplente de la lista comunista de delegados de orquesta del SODRE. Firmante de un manifiesto de adhesión al Régimen Cubano.- Trabaja en el Banco de Seguros del Estado.-- Es un elemento turbio .- 18.12.979: "El Popular" del 3.3.963; firmante de un manifiesto contrario a los E.E.U.U.- 20.12.979: Con fecha 10.1.979

ESTA INFORMACIÓN ES ESTRICTAMENTE RESERVADA PARA USO EXCLUSIVO DE LA AUTORIDAD QUE LA SOLICITA. NO PUEDE DARSE VISTA A LA PARTE INTERESADA.

POLICIA DE MONTEVIDEO - DIRECCION NAL. DE INFORMACION e INTELIGENCIA - DPTO. 3

presenta una Nota al Sr. Jefe de Policía solicitando se revean sus anotaciones. Con fecha 30.11.979 se notifica que de acuerdo a directivas de la autoridad competente, el presente expediente queda archivado y que luego de recibir la "Constancia de Habilitación para Cargos Públicos" que se le otorgue, puede presentar un nuevo recurso.- //

x.x.x.x.x.x.x.x.x.x.x.x.x.x.x.x.x.x.x.x.x.x.x.x.x.x.x.x.x.x.x.x.x.

7) REFERENTE: CASTRO SARALEGUI : Ruben Armando .-

REGISTRAMOS: CASTRO : Ruben.-

DOMICILIO: Dpto. de Soriano en 1971 .-

DEMAS DATOS: No se registran .-

ANOTACIONES: 6.9.974: Suplente a la Junta Departamental po el Dpto. de Soriano, lista 1813 del Frente Amplio en las Elecciones Nacionales de 1971 .- //

x.x.x.x.x.x.x.x.x.x.x.x.x.x.x.x.x.x.x.x.x.x.x.x.x.x.x.x.x.x.x.x.x.

B) REGISTRAMOS: CASTRO : Ruben.-

DEMAS DATOS: No se registran .-

ANOTACIONES: 25.7.977: Según Informe 47/977 de Asignaciones Familiares del 7.7.977, se establece que el titular con fecha: 12/971 , figura como Becario de la Universidad de la República, percibiendo un sueldo nominal.-//////////////////////////////////////

x.x.x.x.x.x.x.x.x.x.x.x.x.x.x.x.x.x.x.x.x.x.x.x.x.x.x.x.x.x.x.x.x.

C) REGISTRAMOS: CASTRO : Ruben.-

DOMICILIO: Convención 1282 .-

DEMAS DATOS: No se registran.-

ANOTACIONES: 25.7.977: Según Informe 47/977 de Asigenaciones Familiares del 7.7.977 se establece que el titular con fecha: 6.8.73 figura en una relación de personas e instituciones Departamentales, que han recibido corre pondencia y material bibliografico desde Cuba.-

x.x.x.x.x.x.x.x.x.x.x.x.x.x.x.x.x.x.x.x.x.x.x.x.x.x.x.x.x.x.x.x.x.

8) REFERENTE: GONZÁLEZ SANGUINETTI : Manuel .-

REGISTRAMOS: GONZALEZ SANGUINETTI : Manuel Esteban.-

DOCUMENTOS: C.I. 915.463.- C.C. BOA 20.568.-

DOMICILIO: Cnel. Mora 609 bis en 1980.-

OCUPACION: Funcionario del Banco Central.-

DATOS PERS: Oriental, nacido en la 4ta. Secc. Judicial del Dpto. de Rocha el 27.6.931; hijo de José y de Elisa [illegible].-

ANOTACIONES: 22.[illegible].64: En la fecha se establece que el titular es destinatario de material literario de tendencia marxista, entre los que figuran: revista "Tiempos Nuevos" ; revista "Literatura Sovie- tica" ; revista "El Deporte en la URSS"; semanario "Unión Sovietica"; los que recibe directamente [illegible]ú en forma personal.-

POLICIA DE MONTEVIDEO - DIRECCION DE INFORMACION E INTELIGENCIA

ADVERTENCIA ESTA ... RESERVADA ... AUTORIDAD QUE LA SOLICITA Y NO PUEDE DARSE VISTA A LA PARTE INTERESADA.

1/968: en la fecha se establece que es contribuyente financiero de "Epoca" y trabaja en la Suc. "Cordon" del Banco República.- Propietario del auto Mat. Mat. 512/418 y quien lo conducia el 10.7.66 concurrio al palacio Sud América a un acto público organizado por el FIDEL.- 15.8.74: afiliado no. 27.120 al P.C. desde el 25.5.67 según material incautado a raiz de la detención de Rodney Tibaldo Arismendi el 8.5.74 .- 11.3.78: en la fecha realiza trámite de Pasaporte con intenciones de viajar a España.- 27.12.78: Presento a Eduardo Pedro BUGALLO RIAL y a Carlos Luis FERNANDEZ REPETTI para su afiliación al P.C. ; según material incautado por OCOA en Feb. 1976 "Op. Morgan".- 16.7.81: Con fecha 8.10.980 solicita "Constancia de Habilitación para Cargos Públicos" para permanencia en el Banco Central, expidiéndosele Cat. "C".- Según informe del SID , registra la siguiente anotación: Figura en una relación de funcionarios del Banco Central que violando el decreto del P.E. del 4.7.73 hicieron un paro no concurriendo a desempeñar sus funciones habituales el 5.7.73.- Eval. A-1 .- Figura en una relación de funcionarios afiliados al P.C.- Ocupó secretarias de base.- 30.7.68: En la fecha concurre a recibir Instrucción Militar al Bn. de Inf. No. 11 - Minas.- 17.9.981: Eleva Nota al Sr. Jefe de Policía de Montevideo, solicitando se revean sus antecedentes por habérsele denegado el Certificado de Habilitación para Cargos Públicos.- Con fecha: 11.9.81 se notifica en la DNII, que continúa encuadrado dentro de la Cat."C" del Certificado antes mencionado, teniendo posibilidad de acceder a otras instancias.- 13.10.81: Firma como integrante del Comité de Residentes de Rocha del FRENTE AMPLIO, un manifiesto titulado: "Hacia la Victoria" , donde se menciona que : "El Frente Amplio es el único instrumento político creado para lograr en el marco de la legalidad las soluciones que el país reclama urgentemente".- 12.11.82: Presenta un nuevo escrito ante el Sr. Jefe de Policía de Montevideo, solicitando se revea su situación por encontrarse encuadrado dentro de la Cat. "C" de Constancia de Habilitación .- Con fecha 8.11.982 se notifica en la DII que por así haberlo dispuesto la JUNTA DE COMANDANTES EN JEFE DE LAS FF.AA. , se le mantiene la Categoría asignada.-

x.x.x.x.x.x.x.x.x.x.x.x.x.x.x.x.x.x.x.x.x.x.x.x.x.x.x.x.x.x.x.x.x.x.

9) REFERENTE: GOLDBERG DIRECTOR : Raquel .-

ANOTACIONES: Se adjunta fotocopia de la mencionada .

x.x.x.x.x.x.x.x.x.x.x.x.x.x.x.x.x.x.x.x.x.x.x.x.x.x.x.x.x.x.x.x.x.x.

10) REFERENTE: DIEHLS BAQUIERO : Raúl.-

NUEVO NOMBRE: SUAREZ : Raúl.-

OCUPACION: Médico.-

DEMAS DATOS: No se registran.-

ANOTACIONES: 13.12.73: Figura en el 4to. lugar de la lista 74,

como Candidato a la Asamblea Gral. del Claustro Universitario, Orden Egresados de la Fac. de Medicina; la lista mencionado es del M.U.N. (Movimiento Universitario Nacionalista) , Patria-Libertades-Autonomía-Pluralismo-Laicidad ; de tendencia democratica y fue distribuida el 3.9.973 en el Hospital de Clínicas, con folleto mimeografiado adjunto refiriendose a la falta de libertades .- ////////////

X.X.X.X.X.X.X.X.X.X.X.X.X.X.X.X.X.X.X.X.X.X.X.X.X.X.X.X.X.X.X.X.X.X.X.X.X.

11) REFERENTE: GARCIA DEVITTA : Hugo Roberto.-

REGISTRADOS: GARCIA : Hugo .-

DEMAS DATOS: No se registran.-

ANOTACIONES: 9.9.974: Figura en la lista 2001 del Frente Amplio como suplente a la Junta Departamental de Canelones en las Elecciones Nacionales de 1971 .- ////////////////////////////////

X.X.X.X.X.X.X.X.X.X.X.X.X.X.X.X.X.X.X.X.X.X.X.X.X.X.X.X.X.X.X.X.X.X.X.X.X.

N O T A: I) Se deja constancia de que a pesar de la similitud de nombres, cabe la posibilidad de que no se trate de las mismas personas cuyos antecedentes se soliciten.-

II) Referente a las demas personas mencionadas en la lista que se adjunta, las mismas carecen de anotaciones en los ficheros de esta Agencia.-

X.X.X.X.X.X.X.X.X.X.X.X.X.X.X.X.X.X.X.X.X.X.X.X.X.X.X.X.X.X.X.X.X.X.X.X.X.

Montevideo, 19 de diciembre de 1983 .-

ESTA AGENCIA NO SE RESPONSABILIZA POR EL USO INDEBIDO DE LA AUTORIZACION QUE AQUI SE OTORGA Y NO PUEDE SER UTILIZADA PARA

EL JEFE DEL DPTO. 3

Carlos M. de los Santos Carnelli

COMISARIO

50044

POLICIA NACIONAL
DIRECCION DE INFORMACION E INTELIGENCIA
MONTEVIDEO

PRONTUARIO Nº 379.- INICIADO 10/IV/964.-

NOMBRE: GOLDEMBERG SPECTOR, Raquel.-

CED. IDENTIDAD Nº 474.358.- REG.FOT.Nº

C.CIVICA: PASAPORTE: PRONT.IDENT.CRIM.

OCUPACION: "S.O.D.R.E." "Músico".-

ORGANIZACION: Instituto Cultural Uruguayo-Soviético.-("ICUS").- Asociación Uruguaya de Músicos (AUDEM).- PARTIDO COMUNISTA

DOMICILIO: Julio Herera y Obes Nº 118?, Piso 3, Apto. 22 (en Abril/964).- Igual en 1966.- Avda. Uriguay Nº 1198 Apto. 14, (en 1976).-

DATOS PERSONALES: Casada con Gualberto Trelles; Argentina, de 48 años de edad (en 1976).-

F E C H A	A C T U A C I O N E S
10/IV/964:	* Según información confidencial (de fuente regularmente confiable), es violín de la OSSODRE. Firmante del manifiesto de los mil cin intelectuales del FIDEL.-Activista Fanática. Casada con Gualberto Trelles (ex-locutor de Radio Ariel) y actual locutor de Radio y TV del SODRE (integrante de la célula que agrupa esa secciones del Instituto).- Mujer fácil, ha mantenido relaciones sexuales con Adolfo Fabregat, Carlos Estrada (que la hizo ingresar a la OSSODRE), Moisés Lasca, Carlos Winiski, etc.- Intima de Francisco Musetti.- Hija de rusos; actúa de jurado en el ICUS.- Activísima reclutadora de adherentes (se entrega para ellos)Actúa de intermediaria para llevar a centros de adoctrinamiento a músicos de OSSODRE.- Muy amiga de Margarita Dubinsky (que trabaja en un estudio, comunista declarada, se casó y divorció de Julio Pequera, comunista militante; socio de Borstein en una vinería) .-ap.-
22/VI/964:	Suscriptora de la revista "Tiempos Nuevos", que recibe directamente de Moscú, en forma personal.-ap.-
VII/964:	Suscriptora de la revista "Tiempos Nuevos", que recibe directamente de Moscú en forma personal.-ap.-
VIII/964:	Suscriptora de la revista "Literatura Soviética" que recibe directamente de Moscú en forma personal.-rj.-
IX/964:	Recibe directamente de Moscú en forma personal, la revista "El Deporte en la U.R.S.S.", editada por el semanario "Unión Sovié

...///

50045

CONFIDENCIAL
ESTA INFORMACION ES ESTRICTAMENTE RESERVADA, PARA USO DE LA AUTORIDAD QUE LA SOLICITA Y NO PUEDE DARSE VISTA A LA PARTE INTERESADA.

..///

FRONTUARIO Nº:- 379.-

HOJA Nº:- 2.-

NOMBRE:- GOLDEMBERG SPECTOR, Raquel.-

FECHA	ACTUACIONES
X/964:	tica".-ap.- Suscriptor del semanario "Tiempos Nuevos", que recibe directamente de Moscú en forma personal.-cc.-
XI/964:	Suscriptor del semanario "Novedades de Moscú" queresibe en forma personal, directamente de Moscú.-rj.-
?/IV/965:	"El Popular", pág.3:- Suscribe una declaración pública de los intelectuales uruguayos exijiendo el inmediato cese de la agresión armada en Viet Nam del Norte y en vista de la demanda de respaldo a su acción, planteada a nuestro Gobierno por el Departamento de Estado de los EE.UU.-wjf.-
17/XII/965:	"El Popular", pág.6:- Figura en una nómina de docentes, profesionales y Artistas, que firman un manifiesto de protesta contra las Medidas Prontas de Seguridad.-omdf.-
7/VI/966:	Figura en el 1er. lugar en la lista lema "RENOVACION" para ser electa miembros de la Comición Directiva de AUDEM por el períddo 1966/968.-bk.-
6/IX/966:	En la fecha, según informe confidencial de fuente que merece fé, se establece que el causante es socio del Instituto Cultural Uruguayo-Chijó.-jlp.-
11/XI/966:	"El Popular"; pág.?:- Integrante del Comité de Trabajadores de la Cultura del FIDEL, firma conjuntamente con otros un llamado de dicho Comité para adherirse al FIDEL.-jpo.- Candidato del FIDEL, como suplente a la Cámara de Senadores en las Elecciones del año 1966.-nbf.-
3/XII/974:	"El Popular" del 10/11/970, pág.?:- Integrante de la directiva del ICUS.- Dicta una conferencia con motivo del ?5 Aniversario de dicho centro de capacitación comunista.-om.- Nómina de dirigentes del ICUS en Carpeta de Asunto Nº 8022.-lac.-
19/V/975:	"Marcha" del 1/X/971, pág.5:- Integrante del Instituto Culturales solicitan habilitación del Teatro Artigas por parte del Misterio de Educación y Cultura y la pronta recojstrucción del SODRE.-cv.-
16/VI/975:	"Marcha", del 12/XI/971, pág.9:- Candidata suplente por Montevideo a la Cámara de Representantes, lema P.D.C.(Frente Amplio).- Lista 1001, en las Elecciones acionales de 1971.-cv.-
19/I/976:	Con fecha 12/I/976 personal del Departamento 6 concurre a su último domicilio conocido en procura de su detención con resultados negativos, en virtud de estar sindicada como integrante de la Seccional Cultural del Partido Comunista, encargada de finanzas según P.E.I. Nº 935 del Ejército, estableciéndose que no vive allí desde hace más de 8 años.- Ver P. de N. de la DNII del 13/-1/976.-ww.-
27/I/976:	Detenida el 19/I/976 en su domicilio por personal del D-6 en Averiguación.- Expresa que integró la Comición Directiva del ICUS desde 1963 a 1973 encargándose de las Partituras y Discos de músicos uruguayos a Rusia, administraba la Biblioteca, colaboraba colaboraba con los conciertos que allí se daban, que con relación al Teatro El Galpón , en una oportunidad el ICUS realizó un con-

50046

...//

ESTA INFORMACION ES PROPIEDAD DE LA RESPECTIVA AUTORIDAD POLICIAL Y NO PUEDE DARSE VISTA A LA PARTE INTERESADA.-

.///

FRONTUARIO Nº:- 379.- HOJA Nº:- 3.-

NOMBRE:- GOLDEMBERG SPECTOR, Raquel.-

F E C H A | A C T U A C I O N E S

DPTO. 3

cierto de dicha sala, encargándose de su organización, conociendo allí a Blas Braidot, que su unica actividad téatral fué como apuntadora en el 1er. Teatro del Pueblo hace unos 30 años, que se dedica a su actividad en el SODRE desde 1953, integrando como violinista la Orquesta Sinfónica, que no tiene actividad política en el Partido Comunista.- Ver P. de N. de la DNII del 20/I/976.-ww.-

28/I/976: Recobra la libertad el 21/I/976 por Orden Superior.- Ver P. de N. de la DNII del 22/1/976.-ww.-

9/II/976: Sindicada como integrante de la Seccional de Cultura-Regional Nº1 del proscripto Partido Comunista Uruguayo, se procura su detención con resultados negativos (Oficio 41 del D-6, del 22/1/976).- Ver Cpta. 2-1-2-27 de Asunto.-fps.-

10/II/976: "Marcha" del 14/VI/963, pág.12:- Anuncia que participa en Acto Homenaje en el ICUS, donde se exhibirá el film "Artigas" de Enrico Gras, y dirigirá junto a otras personas el debate sobre el tema "la estilística nacional a través de Aram Jachaturian".-AK/gvb.-

12/V/976: "Marcha" del 2/IV/965, pág.2:- Suscribe un manifiesto sobre la intervención de EE.UU en Vietnam.-ajcs.-

13/7/977: Marcha del 6/X/962,pág.20:Firma manifiesto del Movimiento de Trabajadores de la Cultura del Fidel que proclama decisión de continuar luchando por la unidad política de la izquierda y solidaridad con la Revolución Cubana.- Asunto 2-4-6-74.-dacm.-

12/6/978: "El Popular" 26/1/962, pág.4.-Integra una nómina de personas de la cultura y diversas actividades sociales, firmantes de un manifiesto en el que se pronuncian por la autodeterminación de los pueblos, y en el que de acuerdo con la Carta de las Naciones Unidas, expresan que debe reconocerse al pueblo cubano el derecho fundamental de organizarse según el sistema político que juzgue conveniente.- ASUNTO 2-4-5-62.-apm.-

24/9/978: E-2/5590.cafe.- 20/4/979:E-1/2498/979.-hmg.- 28/6/79.D-2.M.6414/79.oa

7/11/979: DINACOSE/M.12.483/979.ea.-

12/12/979:- ("El Popular" del 3/III/963,pag.8).-Firmante de un manifiesto contrario a las M.P.S.- ASUNTO 2-4-5-70.-apm.-

11/II/981:- Afiliado No.48.199 al PARTIDO COMUNISTA desde el 21/IX/970,militando en la Agrupación"Músicos,Secc.C.Vieja",siendo presentado por Margarita FRIEDMAN para su Afiliación al PCU,(Congresos del PCU),según material incautado por OCOA en eb/976,"Operación Morgan".-Ver Asunto 2-1-1-81,Letra"G"tomo 2,hoja 410.-cv.-

11/VI/981:- Presentó con Gualberto TRELLES a Francisco Mario GONZALEZ PELAEZ para su Afiliación al PCU.-Ver Asunto 2-1-1-81,Letra"G"tomo 2,hoja 583.-cv.-

13/9/83: M.3516.D-1.mca.-

ABRIL 1983 - REVISADO - 57

50047 .../

ESTA FICHA ... DE
RESPALDA ... IA
AUTENTICA ... DOE
DARSE ... ENTREGADA

SERVICIO OFICIAL
DE
DIFUSION RADIOELECTRICA

SIRVASE CITAR
Ofic. Nº S-2/83
Cap. ..... As. .....

SECRETO

A.e. Nº 599850
A.e. N° 5 99850

Antecede						
Serie ..... Nº						

Montevideo, 1° de diciembre de 1983.-

ASUNTO: PEDIDO DE INFORMES N° 2.

TEXTO: Se solicitan antecedentes de las siguientes personas, funcionarios del SODRE, a efectos de regularizar el archivo de la documentación correspondiente:

NOMBRE	C.I.	DOMICILIO
Julio Levinas Slomkis	842.585	Canelones 2205 Apto. 2
Nelson Casale Birelli	675.246	Agraciada 1676 Apto.1401
Arturo Lorenzo López Torres	701.652	Regimiento 9 N° 1630
Esteban Falconi Scaltritti	1.536.150-6	J.Barrios Amorín 1485-702
Rafael Santiago Cabella	1.761.534	R.Pastoriza 1387
Esteban Prentki Veksfer	1.277.773	Yaro 1067
Pedro A.Beretche Otero	831.131	Av.Uruguay 790 Ap. 2
Miguel Angel Pose Alvez	1.199.881	Pascual Costa 3253 Ap.614
William Di Concilio Tróccoli	1.172.226	Pza.Independencia 848,1621
Gladys Becky Margounato	1.074.215	J.Ellauri 647 Ap.601
León Biriotti Canas	566.469	8 de Octubre 3088 Ap.801
Horst Gunter Prentki Hirsch	525.633	Yaro 1078
Jorge Walter Abella Baldi	1.839.556	Joaquín Campana 2818
Nery Raúl Giménez Iparaguirre	1.125.373	Mallorca 2095 Ap.102
Iván A.Simeonoff Barrios	21.516	Parva Domus 2494
Manuel Pedro Laniella	1.105.726	Maldonado 808 Ap.401
Ruben Armando Castro Saralegui	715.031	Aceguá 4722
Manuel González Sanguinetti	915.463	Cnel.Mora 609 bis
Otto F.Schell Rodríguez	721.072	Andes 1412 Ap.9

5004 18

SECRETO

SIGUE	5	9	9	8	5	1
Serie ..... Nº	cinco	nueve	nueve	ocho	cinco	uno

// Raquel Goldemberg Spector 474.358 Uruguay 1198 Ap.14

Raúl Suárez Saquieres 28.061 Gral.Urquiza 3053

Martín Cassinelli Muñoz 674.245 18 de Julio 1745 Ap.401

Hugo Roberto García Devitta 526.708-3 Paraguay 1163

Edgardo D´Andrea 733.192-1 Luis Lamas 1424 Ap.801

Raúl Saavedra Mascheroni 1.637.967-1 Castillos 2563 bis Ap.10

MOMENTO: Lo antes posible.

DISTRIBUCION: 1 ejemplar al ESMACO

1 ejemplar Archivo

50049

SECRETO

OFICIO Nº. IEMC/98

OBJETO:

A.b. Nº 428499

ESTADO MAYOR CONJUNTO.-

Montevideo, diciembre de 1983.-

SEÑOR VICE PRESIDENTE DEL S.O.D.R.E..-

Acorde a lo solicitado por Oficio S-2/83 de fecha 1º de diciembre de 1983, llevo a su conocimiento que las personas mencionadas en el mismo no tienen antecedentes, con excepción de:

- LEVINAS SLOMKIS, Julio
- CASALE BIRELLI, Nelson
- LOPEZ TORRES, Arturo Lorenzo
- CABELLA, Rafael Santiago
- BERETCHE OTERO, Pedro A. NO
- BIRIOTTI CANAS, León
- PRENTKI HIRSCH, Horst Gunter GRABAR
- LANIELLA, Manuel Pedro
- CASTRO SARALEGUI, Ruben Armando
- GONZALEZ SANGUINETTI, Manuel
- GOLDEMBERG SPECTOR, Raquel
- SUAREZ SAQUIERES, Raúl
- CASSINELLI MUÑOZ, Martín
- GARCIA DEVITTA, Hugo Roberto

Saluda a Usted atentamente

El Jefe del Estado Mayor Conjunto.

Contra Almirante

JORGE M. LABORDE

50050

R.O.U.
ES.MA.CO.
E.M.COORD.
DEPTO.C-2
MONTEVIDEO
301045DIC983

MEMORANDUM Nº 612/983

ASUNTO: Contesta solicitud de antecedentes.-

RESPONDE A: Información existente en este Departamento.-

T E X T O:

S.I.D.: REFERENTE A: LEVINAS SLOMKIS; Julio
REGISTRA: LEVIÑAS SLOMSKIS; Julio
Fecha Nac.: 29-07-939
C.C.: AHB Nº 4631 - C.I. Nº 842.585
Domicilio: Isla de Flores 969 apto. 12.
Canelones 2205 apto. 2
Ocupación: Violinista del SODRE.-
ANOTACIONES: 24.07.971: A la fecha es sindicado como: "comunista", "elemento inteligente".-
(No existe documento que respalde la mencionada información)

D.I.I.: REGISTRA: LEVINA SLOMKIS; Julio
Domicilio: Isla de Flores 969 ap. 2 en 1964
C.I. : 842.585.
Ocupación: Músico del SODRE.-
ANOTACIONES: 18.06.977: Participa en el 3er. Concierto del ciclo de AEMUS, ejecutando obras clásicas.- 12.07.977:Actuará en un recital de honor a realizarse en el Palacio Taranco, el 12.07.977.- 3.09.977: Se establece que actuará en el teatro de la Alianza Francesa, integrando el Grupo ARSIS.- 20.09.977: Se establece que actuará en un homenaje a J.P.VARELA a realizarse en el Museo Pedagógico.- 17.01.978: Se establece que actuará como solista en conciertos de verano de la Orquesta Sinfónica Municipal.- 23.05.978: "LA MAÑANA" del 19.05.978, actuará en la Sala "Vaz Ferreira" dentro del ciclo MARTES MUSICALES.- 20.09.978: "La Mañana" del 26.6.978, en la fecha actuará en recital del Grupo Pro-Música en el Teatro Millington Drake.- 4.10.978: "La Mañana" del 8.7.978, en la fecha realizará un recital en la sala Vaz Ferreira.- 19.10.978:"La Mañana" del 10.7.978, actuará en recital a efectuarse el 11.07.978 en el Instituto Italiano de Cultura.-

50851

REFERENTE A: CASALE BIRELLI; Nelson

S.I.D.: REGISTRA: CASALE GERILLI; Nelson

Ocupación: Integrante del SODRE (Músico)

Domicilio: Itazurubí 5220

ANOTACIONES: 11.05.972: De acuerdo a información recibida se establece que "trabaja para el P. Comunista".- Junto a JOSE OLMEDO y LANIELLA MANUEL quedaron a cargo de los alumnos de JORGE RISSI (Integrante del MLN-T-) cuando viajó a Chile.-

EVALUACION: A - 6

27.07.973: Integrante de la Orquesta Sinfónica del SODRE y Director de la Orquesta de Cámara de Juventudes Musicales. Solicitó beca para ampliar conocimientos sobre técnica de Violín en la ciudad de Bs. Aires.-

EVALUACION: A - 2

23.05.975: Figura en relación de izquierdistas notorios, que han renunciado o han sido dados de baja del SODRE.-

EVALUACION: B - 2

REFERENTE A: LOPEZ TORRES; Arturo Lorenzo

S.I.D.: REGISTRA: LOPEZ; Arturo

Ocupación: Músico

ANOTACIONES: 11.11.966: Firmante de un llamamiento a apoyar al FRENTE IZQUIERDA DE LIBERACION y a votar sus listas en las elecciones nacionales correspondientes al año en curso, llamamiento este que es formulado por los trabajadores de la cultura de dicho frente.-

D.I.I.: REGISTRA: LOPEZ TORRES; Arturo Lorenzo

C.I. 701.652

Domicilio: Regimiento 9 Nº 1630 en 1964

Ocupación:Músico

Datos Personales: Oriental, nacido en la 7ma. Secc. Judicial del Depto. de Montevideo el 10.9.930; hijo de Arturo y de Luciana.-

ANOTACIONES: 2.10.964: Integra la Sinfónica Municipal.- 7.6.966: Figura en el 9o. lugar en la lista lema "RENOVACION" para ser electo miembro de la Comisión Directiva de AUDEM por el período 1966/968.- "El Popular" del 11.11.966: integrante del Comité de Trabajadores de la Cultura del FIDEL, firma conjuntamente con otros un llamado de dicho Comité para adherirse al FIDEL.-

---

REFERENTE A: CABELLA ; Rafael Santiago.-

D.I.I.: REGISTRA: CABELLA; Rafael.
Domicilio: Magallanes 1240
ANOTACIONES: 17.10.968: Figura en una nómina de simpatizantes del M.R.O.; según fichero incautado el 13/12/967 en el local de la calle: Minas 1427.-

---

REFERENTE A: BERETCHE OTERO; Pedro A.

S.I.D.: REGISTRA: BERETCHE OTERO; Pedro Antonio María.- NO GRABAR
C.I. 831.131 - C.C. ARB Nº 8793
Fecha Nac.: 01.04.942 - Mdeo.
Domicilio: Martín C. Martínez 2743 (en 1969)
Quijote Nº 2489 apto. 702
Profesión: Funcionario del Banco de Seguros - Dr. Derecho y Ciencias Sociales - Violinista.-
ANOTACIONES: MARZO/965: Suscriptor de la Revista Tiempos Nuevos, la que recibe directamente desde Moscú en forma personal.-
EVALUACION A - 2
13.05.966: Señalado como Director de la Escuela Municipal de Arte Dramático.-
EL POPULAR
04.07.968: Figura en relación de detenidos durante la vigencia de las Medidas Prontas de Seguridad.-
EVALUACION: A - 2
AÑO 1980: SE.PLA.CO.DI. solicita al SID, aval para Boca al exterior (Siena-ITALIA), lo que esta Dirección APRUEBA.-

D.I.I.: REGISTRA: BERETCHE OTERO; Pedro A.
Domicilio: Martín C. Martínez 2743 en 1969
Ocupación: Funcionario Municipal
ANOTACIONES: 3/965: Suscritor de la revista "Tiempos Nuevos", que recibe directamente de Moscú en forma personal.- "Epoca" del 13.5.966: se informa que el titular es Director de la Escuela Municipal de Arte Dramático.- 25.3.969: El titular se

inscribe como Aspirante a Suplencias y Precarios en la materia "Historia" en Enseñanza Secundaria.-

---

REFERENTE A: BIRIOTTI CANAS; León

S.I.D.: REGISTRA: **BIRIOTTI CAÑAS; León**

C.C. BLA Nº 11.439 - C.I. Nº 566.469

Ocupación: Músico (1er. Oboe de la Orquesta Sinfónica Municipal).-

Domicilio: Avda. 8 de Octubre 3767 (en 1964).

ANOTACIONES: 27.09.964: De acuerdo a información recibida, sindicado como que "mantiene contactos con conocidos elementos comunistas".-

EVALUACION: B - 2

07.06.965: Toca el Oboe en el Conjunto ARTEMUS, el cual dará un concierto en el Teatro "El Tinglado".-

INF. PRENSA

19.04.966: Integra una nómina de intelectuales uruguayos que suscriben un manifiesto "contra el racismo y la discriminación nacional", publicado en el Semanario "MARCHA".-

01.10.71: Figura en una nómina de integrantes de Institutos culturales que firman un manifiesto ante la necesidad de habilitar el Teatro Artigas y reconstruir el SODRE.-

"MARCHA"

09.10.980: El SODRE eleva a consideración de este Servicio la solicitud efectuada por el causante, referente a la gira que realizará en calidad de 1er. Oboe de la Orquesta Sinfónica Municipal por Europa y Medio Oriente abarcando el grupo de países "no alineados".-

27.10.980: Por Of. Nº 636/D-I/80 de este Servicio se comunica al SODRE que este Servicio no pone reparos a la solicitud efectuada por el causante siempre que sus actividades se concreten al desempeño específico de su especialidad.-

24.05.981: Actuó en el homenaje a JOSE BATLLE Y ORDOÑEZ al cumplirse el 125 aniversario de su nacimiento, realizado en la Biblioteca que lleva su nombre sita en José Belloni 4370. Dicho acto fué auspiciado por el Ministerio de Educación y Cultura.-

EVALUACION: A - 2

50054

S.I.D.: REFERENTE A: PRENTKI HIRSCH; Horst Gunter
REGISTRA: PRENTKI HIRSCH; Horst Gunter
Fecha Nac: 19.04.922 - Alemania
C.C. AQA Nº 6834 - C.I. Nº 525.638
Domicilio: Yaro 1078
Ocupación: Profesor de Clarinete y Saxofón - SODRE.
ANOTACIONES: 11.04.964: Clarinetista de la OSSODRE y amigo personal de FLORINO, el cual es sindicado como "comunista".-
EVALUACION: A - 2
28.11.978: Según el dirio EL PAIS en el día de la fecha se realizó en el Teatro Solís, el penúltimo concierto de la Orquesta Municipal, en el cual auspiciara de Director.-
03.02.982: SE.PLA.CO.DI. solicita aval para Beca a Europa, lo que la Dirección de este Servicio APRUEBA.-

D.I.I.: REGISTRA: PRENTKI HIRBEH; Horst Gunter
C.I. 525.683 - C.C. AQA 6834
Domicilio: Yaro 1078 en 1971
Ocupación: Músico del SODRE
Datos Pers.: Alemán de 53 años en 1976
ANOTACIONES: 11.4.64: Clarinete de la O.S.S.O.D.R.E..- Judío alemán. Amigo personal de Forino Comunista oportunista.- Siempre en contacto con el comunista Bolívar Gutierrez.- 13.9.977: Se establece que actuará en un recital a realizarse el 7.9.77 en la Fac. de Arquitectura.- 15.9.977: Se establece que integra el conjunto PRO-MUSICA, que brindará un concierto en el Teatro de la ALIANZA CULTURAL URUGUAY - EE.UU..- 23.1.78: Realizará un recital en el Escenario flotante del Lago del Parque Rodó.- 30.1.978: "El Diario" del 27.1.978, integrando el TRIO PRENTKI dará un recital de verano en el auditorio Vaz Ferreira.-
11.4.978: "EL DIA" del 9.4.978, actuará en el Auditorio Vaz Ferreira. 28.11.978:"El País" del 27.11.978, en el día de la fecha se realizó a las 19.15 hrs. en el Teatro Solís, el penúltimo concierto de la Orquesta Municipal, en la cual auspiciara de director. A su vez el martes 28 a las 19 hrs., en la

Catedral Metropolitana se realizará, un concierto extraordinario, en el cual auspiciará de director.- 17.8.982: Con fecha 4.11.981, realiza gestión de Pasaporte con intenciones de viajar a: Italia, Alemania Occidental, Inglaterra y Francia por turismo.-

---

S.I.D.:

REFERENTE A: LANIELLA; Manuel Pedro
REGISTRA: LANIELLA; Manuel Pedro
C.I. 1.105.726
Domicilio: Canelones 877 apto. 4
Est.Civil: Casado - GINA LOTURO ARAUJO (Nac. Ecuatoriana)
ANOTACIONES: 24.10.964: Adherente al "Primer Encuentro de Intelectuales Progresistas", organizado por el Movimiento de Trabajadores de la Cultura del Frente Izquierda de Liberación, realizado en Montevideo los días 22, 23 y 24 de octubre del corriente año.-
INF.PRENSA
24.07.971: Violinista del SODRE, suplente de la lista de tendencia comunista de delegados de la orquesta del SODRE.(No existe documentación que respalde la mencionada información)
11.05.972: Junto a JOSE OLMEDO y NELSON CASALE quedaron a cargo de los alumnos de JORGE RISSI (integrante del M.L.N. T) cuando viajó a Chile.-

D.I.I.:

REGISTRA: LANIELLA TUCCIO; Manuel Pedro.-
Domicilio: Maldonado 808 apto. 401 em 1979.-
Ocupación: SODRE.-
Datos Pers.: Argentino, nacido en la Provincia de Buenos Aires el 7.4.929; hijo de Pedro y de Ma. Victoria.-
ANOTACIONES: 9.4.964: Se establece que el titular es violonchelista de la OSSODRE, suplente de la lista comunista de delegados de la Orquesta del SODRE. Firmante de un manifiesto de adhesión al régimen cubano. Intimo amigo de Blankleder (trabaja con él en el Banco de Seguros del Estado). Elemento turbio.

Tiene debilidad por las mujeres. Su cónyuge fué cantante del Teatro Colón de Buenos Aires. Estuvo en Colombia, regresó a su país y de allí vino al Uruguay.- 23.6.64: Según informe del Ministerio del Interior, gestiona su residencia en el país.- En el expediente 80/64 de dicho Ministerio, figura con el nombre de: Manuel Pedro Laniella Tuccio, argentino, casado con: Gina Gloria Inés Loturo Araújo, ecuatoriana de 34 años.- 25.5.977: Interviene en un recital en la Sala Millington Drake patrocinado por la Asociación Cultural Uruguayo-Germana.- (El País del 25.5.977).- 28.7.977: Se establece que integra el conjunto de Cámara del SODRE, que se presentará en el ATENEO DE MONTEVIDEO, dentro de un ciclo sobre Behetoven.- 15.9.978: "La Mañana" del 18.6.978, se presentará en el auditorio Vaz Ferreira, en Martes Musicales.- 20.9.978: "La Mañana" del 26.6.978, en la fecha actuará en recital del Grupo Pro-Música en el Teatro Millington Drake.- 29.9.978: "La Mañana" del 2.7.978, actuará en el ciclo de "Martes Musicales" en el auditorio "Vaz Ferreira".- 19.11.979: De acuerdo al Mem. 138 del 6.11.979 referente al titular dice: 22.10.64: Adherente al Primer encuentro de intelectuales pregresistas organizado por el Movimiento de Trabajadores de la Cultura del FIDEL realizado en Montevideo los días 22,23 y 24/10/964.- 24.7.71: Suplente de la lista comunista de delegados de orquesta del SODRE. Firmante de un manifiesto de adhesión al Régimen Cubano.- Trabaja en el Banco de Seguros del Estado.- Es un elemento turbio.- 18.12.979: "El Popular" del 3.3.963; firmante de un manifiesto contrario a las M.P.S...- 20.12.979: Con fecha 10.1.979 presenta una Nota al Sr. Jefe de Policía solicitando se revean sus anotaciones. Con fecha 30.11.979 se notifica que de acuerdo a directivas de la autoridad competente, el presente expediente queda archivado y que luego de recibir la "Constancia de Habilitación para Cargos Públicos" que se le otorgue, puede presentar un nuevo recurso.-

---

REFERENTE A: CASTRO SARALEGUI; Ruben Armando

D.I.I.: A) REGISTRA: CASTRO; Ruben 50057

Domicilio: Depto. de Soriano en 1971.-

ANOTACIONES: 6.9.974: Suplente a la Junta Departamental por el Depto. de Soriano, lista 1813 del Frente Amplio en las Elecciones Nacionales de 1971.-

B) REGISTRA: **CASTRO**; Ruben
ANOTACIONES: 25.7.977: Según Informe 47/977 de Asignaciones Familiares del 7.7.977, se establece que el titular con fecha 12/971, figura como Becario de la Universidad de la República percibiendo un sueldo nominal.-

C) REGISTRA: CASTRO; Ruben
Domicilio: Convención 1282
ANOTACIONES: 25.7.977: Según Informe 47/977 de Asignaciones Familiares del 7.7.977, se establece que el titular con fecha 6.8.73 figura en una relación de personas e instituciones Departamentales que han recibido correspondencia y material bibliográfico desde Cuba.-

---

S.I.D.:

REFERENTE A: GONZALEZ SANGUINETTI; Manuel
REGISTRA: GONZALEZ SANGUINETTI; Manuel Esteban
C.C. BCA 20.568 - C.I. 915.463
Fecha Nac.: 27.08.931 - Castillos - ROCHA
Domicilio: Dionisio Oribe 3211 (en 1966)
Cnel. Mora 609 bis desde 1971
Funcionario del Banco Central
Hijo de : José y Elida.-
ANOTACIONES: AÑO 1964: Recibe correspondencia en forma personal desde la URSS (Revista "Nuevos Tiempos", "Literatura Soviética", "El Deporte de la URSS").- Además suscriptor de "Novedades de Moscú".-
EVALUACION: A - 2
ENERO/968: Se establece que es contribuyente financiero del periódico "EPOCA".-
EVALUACION: A - 2
- Figura como afiliado al P.Comunista desde el 30.5.967, con el Nº 27.120, según material incautado por OCOA en Febrero de 1976.-
EVALUACION: A - 1

50058

AÑO 1971: Se establece que en Julio de 1968 el causante concurrió a recibir Instrucción Militar al Bn.I. 11.-
EVALUACION: A - 2
31.01.975: Figura en una relación de funcionarios del Banco Central, que violando el Decreto del P. Ejecutivo de fecha 4 de Julio de 1973, hiciera paro, no concurriendo a desempeñar sus tareas habituales al 5.7.73.-
EVALUACION: A - 1
AÑO 1976: De acuerdo a información incautada por OCOA en Febrero de 1976, el causante presenta postulantes para su afiliación al P.C.U..-
EVALUACION: A - 1
11.03.976: Realiza trámite de Pasaporte con intenciones de viajar a España.-
EVALUACION: A - 2
05.01.981: Presenta Recurso ante el Sr. Delegado del SID en Montevideo, al habérsele incluído en la Categoría "C" de Constancia de Habilitación para Cargos Públicos,al que es elevado a este Servicio.-
26.09.982: Por Exp. Nº 546/D-I/82, se elevan a la J.C.J. todas las actuaciones del causante para su consideración y resolución correspondiente.-
05.10.982: Por Exp. Nº990/JCJ/82, la J.CJ. comunica a este Servicio que ha resuelto mantener al causante en la Categoría "C" de C.H.C.P..-
08.10.982: Se comunica al Delegado del SID en Montevideo de la resolución adoptada para que se ponga en conocimiento al interesado.-

S.I.D.

ANEXO 1

REGISTRA: GONZALEZ SANGUINETTI; Manuel Esteban
C.C. BCA 20.568
ANOTACIONES: Delegado de Mesa en las Elecciones del año 1966. Por Partidos de Izquierda.-
LISTAS; 1001, 2001, 3001, 4001, 90, 190.-
Circuitos: 1
Departamento: Durazno.-

50059

- Delegado de Mesa en las Elecciones del año 1971.-
Por el Frente Amplio.-
LISTAS: 890, 808, 988, 2001, 90, 9988, 177, 1001, 4190.-
Circuito: 1
Departamento: Durazno.-
EVALUACION: A - 1

D.I.I.: REGISTRA: **GONZALEZ SANGUINETTI**; Manuel Esteban
C.I. 915.463 - C.C. BCA 20.568
Domicilio: Cnel. Mora 609 bis en 1980.-
Ocupación: Funcionario del Banco Central
Datos Pers.: Oriental, nacido en la 4ta. Secc. Judicial del Depto. de Rocha el 27.8.931; hijo de José y de Elisa Rosaura.-

ANOTACIONES: 22.6.64: En la fecha se establece que el titular es destinatario de material literario de tendencia marxista, entre los que figuran: revista "Tiempos Nuevos"; revista "Literatura Soviética"; revista "El Deporte en la URSS"; semanario "Unión Soviética"; los que recibe directamente de Moscú en forma personal.- 1/968: En la fecha se establece que es contribuyente financieron de "Epoca" y trabaja en la Suc. "Cordón" del Banco República. Propietario del auto NSU Mat. 512.418 y quien lo conducía el 10.7.66 concurrió al palacio Sud América a un acto público organizado por el FIDEL.- 15.8.74: afiliado N: 27.120 al P.C. desde el 25.5.67 según material incautado a raíz de la detención de Rodney Tibaldo Arismendi el 8.5.74.- 11.3.76: en la fecha realiza trámite de Pasaporte con intenciones de viajar a España.- 27.12.78: Presentó a Eduardo Pedro BUGALLO RIAL y a Carlos Luis FERNANDEZ REPETTI para su afiliación al P.C.; según material incautado por OCOA en Feb. 1976 "Op.Morgan".- 16.7.81: Con fecha 8.10.980 solicita "Constancia de Habilitación para Cargos Públicos" para permanencia en el Banco Central, expidiéndosele Cat. "C".- Según informe del SID, registra la siguiente anotación: Figura en una relación de funcionarios del Banco Central que violando el decreto del P.E. del 4.7.73 hicieron un paro no concurriendo a desempeñar sus funciones habituales al 5.7.73. EVAL. A-1.- Figura en una relación de fun-

cionarios afiliados al P.C..- Ocupó secretarías de Base.- 30.7.68: En la fecha concurre a recibir Instrucción Militar al Bn. de Inf. Nº 11- Minas.- 17.9.981: Eleva Nota al Sr. Jefe de Policía de Montevideo solicitando se revean sus antecedentes por habérsele denegado el Certificado de Habilitación para Cargos Públicos.- Con fecha 11.9.81 se notifica en la DNII, que continúa encuadrado dentro de la Cat. "C" del Certificado antes mencionado, teniendo posibilidad de acceder a otras instancias.- 13.10.81: Firma como integrante del Comité de Residentes de Rocha del FRENTE AMPLIO, un manifiesto titulado: "Hacia la Victoria", donde se menciona que: "El Frente Amplio es el único instrumento político creado para lograr en el marco de la legalidad las soluciones que el país reclama urgentemente".- 12.11.82: Presenta un nuevo escrito ante el Sr. Jefe de Policía de Montevideo, solicitando se revea su situación por encontrarse encuadrado dentro de la Cat. "C" de Constancia de Habilitación.- Con fecha 8.11.82 se notifica en la DNII que por así haberlo dispuesto la JUNTA DE COMANDANTES EN JEFE DE LAS FF.AA., se le mantiene la Categoría asignada.-

---

REFERENTE A: GOLDEMBERG SPECTOR; Raquel

S.I.D.: REGISTRA: GOLDEMBERG SPECTOR; Raquel

C.C. AHA 7858

Domicilio: Julio H. y Obes 1182 apto.22.

Avda. Uruguay 1198 apto. 14 .

Ocupación: Músico del SODRE

Edad: 43 años en 1970.-

ANOTACIONES: 08.06.962: Se pronuncia por la formación de un Frente de las Fuerzas Democráticas y anti-imperialistas, sin exclusiones.- "EL POPULAR"

06.10.962: Firmante de un manifiesto del Movimiento de Trabajadores de la Cultura (integrantes del FIDEL).-

- Firmó manifiesto de "Mil Cien Intelectuales del FIDEL".-

- Firmante de declaración de solidaridad con Cuba.-

INF.PRENSA

10.03.963: Firmante de Manifiesto por la derogación de las Medidas Prontas de Seguridad establecidas con motivo de la huelga de U.T.E..-

EL POPULAR

24.10.964: Adherente al Primer Encuentro de Intelectuales Progresistas organizado por el Movimiento de Trabajadores de la Cultura del Frente Izquierda de Liberación, realizado en Montevideo los días 22, 23, 24 de octubre de 1964.-

INF.PRENSA

24.05.965: Suscriptor de la Editorial "Pueblos Unidos", reside en Julio H. y Obes 1182.-

EVALUACION: A - 2

16.12.965: Firmante de un Manifiesto de Docentes Profesionales y Artistas en contra de las Medidas Prontas de Seguridad.

INF.PRENSA

AÑO 1965: Firmante de un Manifiesto que expresa el repudio al apoyo militar norteamericano a Vietnam del Sur, (agredido por guerrilleros comunistas de Vietnam del Norte) y la oposición a que el Uruguay en forma simbólica apoye la política de los EE.UU. en esa zona de Asia.-

PRENSA

23.08.966: Figura en una relación de personas vinculadas al Instituto Cultural Uruguay-China, del cual es suscriptora de propaganda.-

EVALUACION: A - 2

11.11.966: Figura en un llamamiento a apoyar al Frente Izquierda de Liberación y a votar sus listas en las elecciones nacionales del año en curso; llamamiento este que es formulado por los trabajadores de la cultura de dicho frente.-

INF. PRENSA

23.05.975: Figura en una relación de izquierdistas notorios del SODRE.-

EVALUACION: B - 2

FEBRERO/976: Se establece que figura como Afiliada al P. Comunista desde el 21.09.970 con el Nº 48109, Secc. C. Vieja;

siendo presentada para su afiliación por MARGARITA FRIEDMAN; según documentación incautada por OCOA.-

EVALUACION: A - 1

AÑO 1976: Se informa que fué detenida e indagada expresó que integró la Directiva del "ICUS" desde 1963 a 1973, siendo la encargada de "Partituras y Discos". Preguntada sobre su participación en la Institución teatral "El Galpón", expresó que en una oportunidad el "ICUS" organizó un "Concierto Musical" y que la única actividad teatral fué como "apuntadora" en el "Primer Teatro del Pueblo" hace unos treinta años.- En relación a las actividades del P. Comunista, expresó desconocer tales actividades.-

EVALUACION: A - 2

22.01.976: Recuperó su libertad.-

EVALUACION: A - 1

S.I.D.

ANEXO 1

1-REGISTRA: GOLDEMBERG; Raquel

ANOTACIONES: Proscripto de acuerdo al Acto Institucional Nº 4 artículo 1º inciso A.-

Elecciones de 1966 Frente Izquierda de Liberación.-

3er. Suplente Cámara de Senadores ROCHA

Por Lista: 1001

Cámara de Representantes MONTEVIDEO

Por Lista: 1001 Frente Izq. Mov. Pop. y Prog. Mov. Obrero.-

Proscripción: 15 años

Fin proscripción:

EVALUACION: A - 1

2-REGISTRA: GOLDEMBERG SPECTOR; Raquel

Domicilio: J.H. y Obes 1182

Departamento: Montevideo

C.C.: AHA 7858

- Proscripto de acuerdo al Acto Institucional Nº 4 artículo 1º inciso A.-

Elecciones de 1966 Frente Izquierda de Liberación.-

3er. Suplente Cámara de Senadores

Por Lista: 1001

3er. Suplente Cámara de Senadores
Por Lista: 2001
3er. Suplente Cámara de Senadores
Por Lista: 3001
3er. Suplente Cámara de Senadores
Por Lista: 1002
3er. Suplente Cámara de Senadores
Por Lista: 1003
Elecciones de 1971 Partido Demócrata Cristiano
3er. Suplente Cámara de Representantes MONTEVIDEO
Por Lista: 1001 Frente Izq. Mov. Pop. y Prog. Mov. Obrero
Proscripción: 15 años
Fin proscripción:
EVALUACION: A - 1

D.I.I.: REGISTRA: GOLDEMBERG SPECTOR; Raquel
C.I. 474.358
Ocupación: SODRE- Músico
Organización: Instituto Cultural Uruguayo-Soviético (ICUS)
Asociación Uruguaya de Músicos (AUDEM)
Partido Comunista
Domicilio: Julio Herrera y Obes 1182 p.3 apto.22 (abril/964)
Igual en 1966.
Avda.Uruguay 1198 apto. 14 (en 1976)
Datos Personales: Casada con Gualberto Trelles; Argentina,
de 48 años de edad (en 1976).-
ANOTACIONES: 10.4.964: Según información confidencial (de fuente regularmente confiable), es violín de la OSSODRE. Firmante del manifiesto de los mil cien intelectuales del FIDEL. Activista fanática. Casada con Gualberto Trelles (ex-locutor de Radio Ariel) y actual locutor de Radio y TV del SODRE (integrante de la célula que agrupa esa secciones del Instituto). Mujer fácil, ha mantenido relaciones sexuales con Adolfo Fabregat, Carlos Estrada (que la hizo ingresar a la OSSODRE), Moisés Lasca, Carlos Winiski, etc.. Intima de Francisco Musetti. Hija de rusos; actúa de jurado en el ICUS. Activísima

reclutadora de adherentes (se entrega para ellos, actúa de intermediaria para llevar a centros de adoctrinamiento a músicos de OSSODRE). Muy amiga de Margarita Dubinsky (que trabaja en un estudio, comunista declarada, se casó y divorció de Julio Pequera, comunista militante; socio de Borstein en una vinería).-

22.6.964: Suscriptora de la revista "Tiempos Nuevos", que recibe directamente de Moscú, en forma personal.-

07.964: Suscriptora de la revista "Tiempos Nuevos", que recibe directamente de Moscú, en forma personal.-

08.964: Suscriptora de la revista "Literatura Soviética" que recibe directamente de Moscú en forma personal.-

09.964: Recibe directamente de Moscú en forma personal, la revista "El Deporte en la URSS", editada por el semanario "Unión Soviética".-

10.964: Suscriptor del semanario "Tiempos Nuevos", que recibe directamente de Moscú en forma personal.-

11.964: Suscriptor del semanario "Novedades de Moscú" que recibe en forma personal, directamente de Moscú.-

2.4.965: "El Popular", pág.3: Suscribe una declaración pública de los intelectuales uruguayos exigiendo el inmediato cese de la agresión armada en Viet Nam del Norte en vista de la demanda de respaldo a su acción, planteada a nuestro Gobierno por el Departamento de Estado de los EE.UU..-

17.12.965: "El Popular" pág.6: Figura en una nómina de docentes, profesionales y artistas, que firman un manifiesto de protesta contra las Medidas Prontas de Seguridad.-

7.6.966: Figura en el 1er. lugar en la lista lema "RENOVACION" para ser electa miembro de la Comisión Directiva de AUDEM por el período 1966/968.-

6.9.966: En la fecha, según informe confidencial de fuente que merece fé, se establece que el causante es socio del Instituto Cultural Uruguayo Chino.-

11.11.966:"El Popular" pág.2: Integrante del Comité de Trabajadores de la Cultura del FIDEL, firma conjuntamente con otros un llamado de dicho Comité para adherirse al FIDEL.

Candidato del FIDEL, como suplente a la Cámara de Senadores en las Elecciones del año 1966.-

3.12.974: "El Popular" del 10.11.970 pág.2: Integrante de la Directiva del ICUS. Dicta una conferencia con motivo del 25 Aniversario de dicho centro de capacitación comunista.-

19.5.975: "Marcha" del 1.10.971 pág.5: Integrante del Instituto Cultural, solicitan habilitación del Teatro Artigas por parte del Ministerio de Educación y Cultura y la pronta reconstrucción del SODRE.-

16.6.975: "Marcha" del 12.11.971 pág.9: Candidata suplente por Montevideo a la Cámara de Representantes, lema PDC (Frente Amplio). Lista 1001, en las Elecciones Nacionales de 1971.

19.1.976: Con fecha 12.1.976 personal del Departamento 6 concurre a su último domicilio conocido en procura de su detención con resultados negativos, en virtud de estar sindicada como integrante de la Seccional Cultural del Partido Comunista, encargada de finanzas según P.E.I. Nº 935 del Ejército, estableciéndose que no vive allí desde hace más de 8 años.-

27.1.976: Detenida el 19.1.976 en su domicilio por personal del D-6 en averiguación. Expresa que integró la Comisión Directiva del ICUS desde 1963 a 1973 encargándose de las Partituras y Discos de músicos uruguayos a Rusia, administraba la Biblioteca, colaboraba con los conciertos que allí se daban, que con relación al Teatro El Galpón, en una oportunidad el ICUS realizó un concierto en dicha sala, enacrgándose de su organización, conociendo allí a Blas Braidot, que su única actividad teatral fué como apuntadora en el 1er. Teatro del Pueblo hace unos 30 años, que se dedica a su actividad en el SODRE desde 1953, integrando como violinista la Orquesta Sinfónica, que no tiene actividad política en el Partido Comunista.-

28.1.976: Recobra la libertad el 21.1.976 por Orden Superior.

9.2.976: Sindicada como integrante de la Seccional Cultural-Regional Nº 1 del proscripto Partido Comunista Uruguayo, se procura su detención con resultados negativos.-

10.2.976: "Marcha" del 14.6.963 pág.12: Anuncia que participa en Acto Homenaje en el ICUS, donde se exhibirá el film "Artigas" de Enrico Gras, y dirigirá junto a otras personas el debate sobre el tema "La Estadística Nacional a través de Aram Jachaturian",
12.5.976: "Marcha" del 2.4.965 pág.2: Suscribe un manifiesto sobre la intervención de EE.UU. en Vietnam.-
13.7.977: "Marcha" del 6.10.962, pág.20: Firma manifiesto del Movimiento de Trabajadores de la Cultura del FIDEL que proclama decisión de continuar luchando por la unidad política de la izquierda y solidaridad con la Revolución Cubana.-
29.6.978: "El Popular" 26.1.962, pág.4: Integra una nómina de personas de la cultura y diversas actividades sociales, firmantes de un manifiesto en el que se pronuncian por la autodeterminación de los pueblos, y en el que de acuerdo con la Carta de las Naciones Unidas, expresan que debe reconocerse al pueblo cubano el derecho fundamental de organizarse según el sistema político que juzgue conveniente.-
17.12.979: "El Popular" del 3.3.963 pág.8: Firmante de un manifiesto contrario a las M.P.S..-
11.2.981: Afiliado Nº 48.109 al Partido Comunista desde el 21.9.970, militando en la Agrupación "Músicos, Secc.C.Vieja" siendo presentada por Margarita FRIEDMAN para su afiliación al P.C.U., (Congresos del PCU), según material incautado por OCOA en Feb/976 "Operación Morgan"
11.6.981: Presentó con Gualberto TRELLES a Francisco Mario GONZALEZ PELAEZ para su afiliación al P.C.U..-

---

S.I.D.:

REFERENTE A: SUAREZ SAQUIERES; Raúl
REGISTRA: SUAREZ SAQUIERES; Raúl
C.C.: OBA 3923
Edad: 23 años en 1968
Ocupación: Bancario - Banco de Crédito.
Domicilio: Becerro de Bengoa casi 25 de Mayo (Depto. de San José)

50057

ANOTACIONES: 30.06.968: Afiliado al Partido Comunista con el Nº 32.552, Secc. Depto. de San José - Bancarios; según documentación incautada por OCOA en el mes de Febrero de 1976.-

EVALUACION: A - 1

D.I.I.:

REGISTRA: SUAREZ; Raúl

Ocupación: Médico

ANOTACIONES: 13.12.973: Figura en el 4to. lugar de la lista 74 como Candidato a la Asamblea General del Claustro Universitario, Orden Egresados de la Facultad de Medicina; la lista mencionada es del M.U.N. (Movimiento Universitario Nacionalista), Ptria-Libertades-Autonomía-Pluralismo-Laicidad; de tendencia democrática y fué distribuída el 3.9.973 en el Hospital de Clínicas, con folleto mimeografeado adjunto refiriéndose a la falta de libertades.-

---

S.I.D.:

REFERENTE A: CASSINELLI MUÑOZ; Martín

REGISTRA: CASSINELLI MUÑOZ; Martín

C.C.: ATA 4668 - C.I.: 674.245

Fecha Nac: 30.07.934 - Montevideo

Domicilio: Avda. Italia 3172

Profesión: Abogado - Profesor (Fac. de Derecho) Músico.

Est. Civil: Casado - ELENA FLORES ANGENSCHEIDT

24.08.961: Firmante de una nota de protesta dirigida al Pueblo Uruguayo, ante la muerte del colega ARBELLO RAMIREZ el que falleciera luego de ser baleado después de escuchar un discurso del Dr. GUEVARA.-

"MANCHA"

AÑO 1970: Candidato en el 7mo. lugar de la Comisión Fiscal de la Asociación de Profesores Normalistas del Uruguay, por la lista Nº 33, lema "Por la Educación Popular", para el período 1970/71.-

EVALUACION: A - 1

11.03.972: Figura en una relación de Profesores y Maestros de los Institutos Normales, con la siguiente anotación: "Defiende a los revoltosos del Instituto". Dicha lista señala primordialmente la infiltración izquierdista dentro de los Institutos Normales.-

EVALUACION: A - 6

04.12.974: Se informa que fué descartado su ingreso a la Orquesta Sinfónica del SODRE.-

---

D.I.I.:

REFERENTE A: GARCIA DEVITTA; Hugo Roberto

REGISTRA: GARCIA; Hugo

ANOTACIONES: 9.9.974: Figura en la lista 2001 del Frente Amplio como suplente a la Junta Departamental de Canelones en las Elecciones Nacionales de 1971.-

---

PEDIDO DE INFORME N° 283/983.-

PROCEDENCIA: DEPTO. C - 2 / ES.MA.CO.-

PRIORIDAD: N O R M A L .-

ASUNTO: Se solicitan antecedentes ideológicos de las personas que se mencionan [redacted].-

TORRES MEGA: Alexander
TORRES MEGA; Alexander.-
C.I.N° 1.357.895-7.-
Domicilio: Ansani 2008.-
Ocupación: Docente Secundaria.-

SD DII } S/A

DISTRIBUCION: [redacted].
D.I.I.

EMITIDO POR:
EL JEFE DEL DEPARTAMENTO C - 2 ES.MA.CO.-
CORONEL
JORGE LUIS STAUDINGER.-

FECHA HORA: 131130 DICIEMBRE 983.-
E.M.COORD.
C -- 2 DIRECCION DE INFORMACION E INTELIGENCIA
S.M..- DEPARTAMENTO No. 3 (FICHERO)
15/12/83.-

D. I. I. "FICHERO"
ENTRADA
FECHA: 15 DIC. 1983
HORA:
N.° DE ORDEN: 9336
FIRMA:

SIN ANOTACIONES

ES.MA.CO.-

50070

EL JEFE DEL DPTO. 3
Carlos M. de los Santos Barrueta

[redacted]

PEDIDO DE INFORME Nº 285/983

PROCEDENCIA: DEPTO. C - 2 / ES.MA.CO..-

PRIORIDAD: URGENTE

ASUNTO: Se solicitan antecedentes ideológicos de las personas que se mencionan [redacted].-

MONTAÑA SARTORI; Eduardo
C.I. Nº 34.976 (Colonia)
C.C.: NHB 12.589
Fecha de Nacimiento: 26/6/943
Idoneidad: Radio Técnico Electricista

DISTRIBUCION: S.I.D.
[redacted].

EMITIDO POR:

EL JEFE DEL DEPARTAMENTO C - 2/ES.MA.CO.-
CORONEL
JORGE LUIS STAUDINGER

FECHA HORA: 150940DIC983
E.M.COORD.
C -- 2
N.N.

50071

[redacted]

HABANA
10 DIC. 1953
1030
9328
D. JACQUES N

FOTOCOPIA

C-2: ESMAD

EL JEFE DEL DPTO. 3

Carlos M. de la Santa Gonzalez

ANOTACIONES

MONTAÑA SARTORI : Eduardo Antonio.-

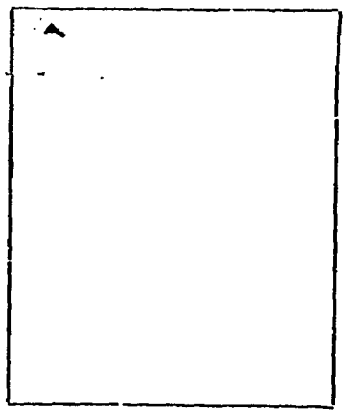

Céd. Ident. [redacted] 144845

Pasaporte .....

C. Cívica NHB 12589(1)

C. Id. Interior 34.976 (Colonia)-.

Ocupación Electricista.-.

Organización Partido Comunista.-.

Domicilio Lavalleja Nro 234, entre Carmen y Varela (Carmelo).-

Datos Personales .....

(1)Extraida de nómina adjunta a oficio 2757/C/78 del 14/8/78 de la Jef. de Policia de Colonia.-apm.-

50073

F. 70 - 10 000 - 1/76

OBSERVACIONES

17/IV/976:- Afiliado Nro 53.373, al Partido Comunista, desde el 16/2/971, según material incautado en la finca de la calle Hugo Antuña Nro 3436, ex-domicilio de Sergio BARREIRO NUÑEZ, (V.r ASUNTO 2-1-1-24) .cri.-

17/IX/976:"Marcha" 2/VII/971 pag.2, suscribe una declaración de apoyo al Frente Amplio, junto a profesionales, docentes, intelectuales y trabajadores de la Ciudad de Carmelo.-AR/hc

MICROFILMADO AGOSTO 1977

13/10/78:- Delegado de Mesa por el Frente Amplio en las elecciones nacionales del año, 1971 en el Depto.de Colonia.-Circuito 26 Serie NHB, por las listas 2001,1001 P.C. y 90,190 P.S.-(Ver nómina adjunta a oficio 2757/C/78 del 14/8/78 de la Jef.de Pol.de Colonia).-ASUNTO 9-2-1-66.-ap

16/10/78:- Ampliando la anotación precedente y según la misma fuente, se establece que también fué delegado en el Circuito 8 Serie NJA por las listas 1001,2001 del P.C. ASUNTO 9-2-1-66.-apm.-

ABRIL 1983 - REVISADO - R 36
50074

SOLICITUD DE ANTECEDENTES

FURTADO AYALA, Paulino Wáshington — DPT C/A; SID, DII S/A
C.I. 760.233-6
C.C. CMA 29.791
Nac. 1°/10/28
Cno. Maldonado Km. 32.500

RODRIGUEZ IDAMORA, Juan Carlos — SID, DII, DPT S/A
C.I. 495.368-7
C.C. BRB 10.559
Nac. 22/7/57
Aldao 745

RODRIGUEZ ANDRADA, Pedro Alsis — SID, DII, DPT S/A
C.I. 1.605.070-8
C.C. CHA 28.068
Nac. 28/6/55
Garibaldi 654 Ap. 1

MARTINEZ SANCHEZ, Carlos Alberto — DII C/A; SID C/A; DPT S/A
C.I. 135.621-7
C.C. BZB 40.144
Nac. 28/4/52
Joffre 1036

RUIZ SANTANA, Adan Jesús — SID, DII, DPT S/A
C.I. 1.536.395
C.C. GBB 6655
Nac. 5/4/47
La Tablada 4863 Ap. 2

OLIVERA MENDEZ, Franklin — SID, DII, DPT S/A
C.I. 1.763.625
C.C. GBB 6279
Nac. 5/7/48
Casavalle 4600

50077

ALFONSO ALVAREZ, Waldemar Enrique — SID, DII, DPT S/A
C.I. 1.743.959-7
C.C. CDA 39.836
Nac. 3/8/51
Simón Bolívar 125 (Las Piedras)

LAS FS. 50075 y 50076 SE DESCARTARON POR ESTAR REPETIDAS CON FS 50073 y 50074

CASAS MUÑOS, Oscar Pedro
C.I. 964.943
C.C. AXA 11.535
Nac. 23/4/33
Instrucciones parada 8 S/Nº Barrio Toledo

SID
DII
DPT } S/A

- - - - - - - - - - - - -

CASTILLO RUIZ DIAZ, María Loreley
C.I. 1.396.944
C.C. BZA 26.611
Nac. 21/10/56
Avda. Libertador 1849

SID
DII
DPT } S/A

- - - - - - - - - - - - -

NUÑEZ MEDEIROS, Ariel Ricardo
C.I. 2.864.895-3
C.C. KEF 2152
Nac. 28/6/63
De la Sierra 241 Las Piedras

SID
DII
DPT } S/A

- - - - - - - - - - - - -

ABREU CABRERA, Miguel Héctor
C.I. 1.606.181-5
C.C. BDB 34.325
Nac. 30/9/47
Ruta 74 Km. 25

SID
DII
DPT } S/A

- - - - - - - - - - - - -

ESCOBAR BUENO, Luis Alberto
C.I. 1.963.982
C.C. JAB 4425
Nac. 13/9/39
Cno. Abrevadero 3250

DII - c/A
SID
DPT } S/A

- - - - - - - - - - - - -

CEPPONE MARINI, Jorge Alberto
C.I. 484.570
C.C. AZA 9177
Nac. 29/7/25
Bartolito Mitre 2606

SID
DII
DPT } S/A

50078

- - - - - - - - - - - - -

BERMUDEZ, Luis Alberto (h.n.)
C.I. 112.301
C.C. OFF 28.33
Nac. 24/12/42
Dr. Justo Montes 5236

DII - c/A
DPT - c/A
SID - S/A

- - - - - - - - - - - - -

POLICIA DE MONTEVIDEO
DIRECCION DE INFORMACION E INTELIGENCIA.-
DEPARTAMENTO No. III

M E M O R A N D U M No. 4.090/83.CEFC/hm.-

REFERENCIA: PEDIDO DE INFORMES 286/83 DEL DPTO.C-2 DEL ES.MA.CO.-
DESTINO: DPTO.C-2 DEL ES.MA.CO.-

1) REFERENTE: MARTINEZ SANCHES : Carlos Alberto.-
REGISTRADOS: **MARTINEZ : Carlos .-**
DOMICILIO: Joffre No. 1036 (Arroyo Seco) .-
DEMAS DATOS: No se registran.-
ANOTACIONES: 29.6.983: Afiliado a la U.J.C. con el No. 36.939 desde el año 1971; militó en el Secc. "C" ; según material incautado por OCOA en Diciembre de 1981 .- ////////////////////////////////////
X.X.X.X.X.X.X.X.X.X.X.X.X.X.X.X.X.X.X.X.X.X.X.X.X.X.X.X.X.X.X.X.X.X.X.X.

2) REFERENTE: ESCOBAR BUENO : Luis Alberto .-
REGISTRADOS: **ESCOBAR : Luis .-**
DEMAS DATOS: No se registran.-
ANOTACIONES: 24.8.974: Candidato a la Cámara de Senadores en carácter de 3er. suplente del 26to. titular por el Frente del Pueblo, lista 99.. en las Elecciones Nacionales de 1971 .- /////////////////
X.X.X.X.X.X.X.X.X.X.X.X.X.X.X.X.X.X.X.X.X.X.X.X.X.X.X.X.X.X.X.X.X.X.X.X.

3) REFERENTE: BERMUDEZ :Luis Alberto .-
REGISTRADOS: **BERMUDEZ : Luis A .-**
DEMAS DATOS: No se registran.-
ANOTACIONES: 23.11.977: Según Mem. (A) 2970/977 del 25.10.977 del SID registra la siguiente anotación: 1966: Candidato como 21o. y 5to. titular a la Junta Departamental y Junta Electoral respectivamente por la lista 90 del P.S. en el Dpto. de Tacuarembó en las Elecciones Nacionales del corriente año.- (Eval.A-1).-
1.1.980: Con fecha 1?.6.979, solicita en la Secc. 2da. de la Jef. de Pol. de Tacuarembó por Form. 1.155, solicitud de "Constancia de Habilitación para Cargos Públicos", a su vez informan de la anotación que el titular tiene en esa Jefatura: Suscriptor del diario "El Oriental" de tendencia izquierdista.- Contribuyente del Partido Socialista .- //
X.X.X.X.X.X.X.X.X.X.X.X.X.X.X.X.X.X.X.X.X.X.X.X.X.X.X.X.X.X.X.X.X.X.X.X.

50079

N O T A: I) Se deja constancia de que a pesar de la

... ///

PEDIDO DE INFORME N° 286/983

PROCEDENCIA: DEPTO. C - 2 / ES.MA.CO..-

PRIORIDAD: **N O R M A L**

ASUNTO: Se solicitan antecedentes ideológicos de las personas que se mencionan en ficha adjunta.-

DISTRIBUCION: [redacted].
[redacted].
D.F.T.

EMITIDO POR:
EL JEFE DEL DEPARTAMENTO C - 2/ES.MA.CO.-
CORONEL
JORGE LUIS STRUDINGER

FECHA HORA: 190630DIC963
E.M.COORD.
C - 2
[redacted]

50080

POLICIA DE MONTEVIDEO.
DEPARTAMENTO DE DESPACHO. lg.

Montevideo, 20 de diciembre de 1983.

Pase al Dpto. de Identificación Criminal a sus efectos, cumplido vuelva.-

LA ENCARGADA DEL DPTO. DE DESPACHO
OF. PPAL. (P.A.) Odila Illa
Odila CUADRO CARABALLO

POLICIA DE MONTEVIDEO — DIRECCION DE POLICIA TECNICA — DEPARTAMENTO DE DESPACHO

POLICIA DE MONTEVIDEO
DIRECCION DE POLICIA TECNICA
ENTRADA
Recibido 20 DIC. 1983
Hora 10880
23 hs/c

POLICIA DE MONTEVIDEO — DIRECCION DE POLICIA TECNICA — DEPARTAMENTO DE IDENTIFICACION CRIMINAL

POLICIA DE MONTEVIDEO — DIRECCION DE POLICIA TECNICA — DEPARTAMENTO DE IDENTIFICACION CRIMINAL

POLICIA DE MONTEVIDEO Dilig.6142/83.
DIRECCION DE POLICIA TECNICA fam.
DEPARTAMENTO DE IDENTIFICACION CRIMINAL

Montevideo, 22 de diciembre de 1983.

SEÑOR ENCARGADO DE LA DIRECCION:

Informo a usted que Paulino Wáshington FURTADO AYALA Prontuario 178.334 registra los siguientes antecedentes:4/VII/57-Lesiones Sec.16a.Jdo.Instruc.3er.Turno.-13/VII/58-Violación Sec. 6a. Jdo.Ldo.de Feria-canje Departamento de Cerro Largo.

Luis Alberto BERMUDEZ Prontuario 286.533 registra el siguiente antecedente: 30/X/79-Corrupción Sec.5a.Jdo.Ldo.de Rocha.-

En cuanto a las demás personas mencionadas no registran antecedentes bajo tales nombres en el archivo patronímico de este Departamento.-

Haciéndose constar que no se toman en cuenta los números de cédula de identidad, aportados para un informe exacto, en razón de que los prontuarios de cédula, donde obran archivadas las impresiones digitales, pertenecen a la Dirección Nacional de Identificación Civil.-

Saluda a usted atentamente.-

50081
Comisario

El Jefe del Dpto. de Id. Criminal
WELKER N. GUTIERREZ CABRERA

SOLICITUD DE ANTECEDENTES

DOS SANTOS CALERO, Idilio Ruben
C.I. 1.328.898-2
C.C. RDA 2.180
Nac. 8/5/47
Juan Ramón Gómez 3175

- - - - - - - - - - - - - - -

TRIAS, Celestino Félix (h.n.)
C.I. 1.194.648-9
C.C. AJA 6.859
Nac. 5/9/46
Blandengues 527 (Las Piedras)

- - - - - - - - - - - - - - -

VALDEZ DE LOS SANTOS, Walter
C.I. 1.246.991-1
C.C. BTB 14.540
Nac. 3/2/46
Calle 17 Nº 3797 (Barrio Casabó)

- - - - - - - - - - - - - - -

RIVERO MARTINEZ, Huvalberto
C.I. 841.788
C.C. BDA 47.184
Nac. 29/9/31
Osvaldo Martinez 3458

- - - - - - - - - - - - - - -

VILAR RAMA, Omar Héctor
C.I. 1.549.747-6
C.C. BNB 36.265
Nac. 7/1/59
Francisco A. de Lemos 4327

- - - - - - - - - - - - - - -

MANCHINI FEO, Heriberto
C.I. 2.023.395-4
C.C. BDA 65.888
Nac. 4/4/30
Timbúes 4350 Bis.

50082

- - - - - - - - - - - - - - -

CASTILLO DE LEON, Jorge Luis
C.I. 2.007.392-4
C.C. CBA 22.876
Nac. 19/4/58
Circunvalación Durango 1409 Piso 3 Ap. 5.-

POLICIA DE MONTEVIDEO
DIRECCION DE INFORMACION E INTELIGENCIA.-
DEPARTAMENTO NRO. III

M E M O R A N D U M. Nro. 4.894/83.GEIC/hm.-

ANTECEDENTE: PEDIDO DE INFORMES 287/83 DEL DPTO.C-2 DEL ES.MA.CO.-
DESTINO: DPTO.C-2 DEL ES.MA.CO.-

1) REFERENTE: TRIAS : Celestino Félix .-
ANTECEDENTES: **TRIAS : Celestino Félix .-**
DOCUMENTOS: C.C. AJA 6850 .-
DOMICILIO: Curitibes 1914 .-
OCUPACION: Gastronómico .-
DATOS FILIA: Oriental, de 30 años de edad en 1967 .-
ANOTACIONES: 14.9.974: Afiliado No. 27.501 al P.C. desde el 31.8.967; según material incautado a raíz de la detención de Rodney Tibaldo Arismendi el 8.5.974.- 17.11.83: Afiliado a la UJC con el Nro. 13.567 desde el 14.6.967; según material incautado por CCOA en Diciembre de 1981.- //

NOTA: Referente a las demas personas mencionadas en la lista que se adjunta, las mismas carecen de anotaciones en los ficheros de esta Agencia.-

Montevideo, 21 de Diciembre de 1983 .-

ESTADO DE SITUACION
REFERENTE
ANTECEDENTE DE LA
ANOTACION PRECEDENTE
DARSE VISTA

EL JEFE DEL DPTO. 3
Carlos M. de los Santos Carnelli
COMISARIO

50083

SOLICITUD DE ANTECEDENTES

MINTEGUI PAIVA, Manuel
C.I. 1.001.293
C.C. BDB 25.386
Nac. 28/09/941
Interbalnearia Km. 40 (Merindia)

- - - - - - - - - - - - - -

GARCIA MAYA, Wáshington Oscar
C.I. 1.810.120-6
C.C. AKA 11909
Nac. 22/02/961
Ruta 8 Km. 23 y ½

- - - - - - - - - - - - - - - -

SILVERA ORTIZ, Roberto Daniel
C.I. 1.680.870
C.C. BEA 8158
Nac. 18/06/961
Dante 2075 Ap. 9

- - - - - - - - - - - - - - - -

SID
DII
DPT
S/A

50084

SOLICITUD DE ANTECEDENTES

IBARS ALTUNA, Eduardo José
C.I. 671.180
C.C. AQA 10948
Nac. 7/10/29
Tte. Rinaldi 3972 Ap. 1

SID
DII
DPT
} S/A

- - - - - - - - -

GIOLA PEREIRA, Juan César
C.I. 1.462.741-2
C.C. HCC 3618
Nac. 29/8/34
Cno. Edison 3971

SID - c/A
DII - c/A
DPT - S/A

- - - - - - - - -

PIÑEYRUA SAPPA, Alvaro Daniel
C.I. 2.813.227-9
C.C. CCA 8209
Nac. 26/8/59
Edison 5319 Ap. 3

SID
DII
DPT
} S/A

- - - - - - - - -

AROCENA RODRIGUEZ, Jorge Dick
C.I. 1.726.939-8
C.C. BMA 25.642
Nac. 19/5/62
Castro 824

DPT - c/A
SID - S/A
DII - S/A

- - - - - - - - -

MARQUEZ GONZALEZ, Gustavo
C.I. 1.593.561-8
C.C. BDA 57.0032
Nac. 2/7/57
Albania 3755 (Bella Italia)

DPT - c/A
SID - S/A
DII - S/A

- - - - - - - - -

BARBOZA ARBOLEYA, Julio César
C.I. 1.643.159-4
C.C. ANB 10.350
Nac. 20/2/61
Magallanes 1540

- - - - - - - - -

TABAREZ BLANCO, Ernesto Edison
C.I. 2.001.627-9
C.C. BVB 37.587
Nac. 29/4/63
Santín Carlos Rossi, Vivienda 040

- - - - - - - - -

CALVO TRUJILLO, Luis Fidel
C.I. 1.305.354-7
C.C. BZB 38.200
Nac. 11/10/49
Marcelino Sosa 2603 Ap. 10

- - - - - - - - -

FRANCO RODRIGUEZ, Carlos Aparicio
C.I. 2.546.512-6
C.C. BAB 16.201
Nac. 8/11/56
Rivera 3524 Ap. 10

- - - - - - - - -

GIL BUFFANO, Roberto
C.I. 513.350
C.C. BZB 27.262
Nac. 11/11/26
Juan Arteaga 4141 Ap. 2

- - - - - - - - -

SID
DII
DPT
} S/A

50085

CASTRO, Juan Ramón (h.n.)
C.I. 1.561.351-1
C.C. BDB 44.758
Nac. 4/7/34
Campoamor 4569

- - - - - - - - - -

DE DIOS RODRIGUEZ, Juan
C.I. 1.216.165
C.C. BOA 5623
Nac. 18/3/48
Cerratosa 3915

SID
DII
DPT
} S/A

- - - - - - - - -

CABRERA, Wáshington (h.n.)
C.I. 1.611.514
C.C. BBB 19.229
Nac. 16/9/29
Venancio Benavidez 3177 Ap. 2.

DPT - C/A
SID - S/A
DII - S/A

- - - - - - - - - -

LOPEZ LARROSA, Antonio Lauro
C.I. 1.542.970-2
C.C. ATA 4711
Nac. 7/11/34
Domingo Aramburú 1963 Ap. 1

DPT - C/A
SID - S/A
DPT - S/A

- - - - - - - - - -

NUÑEZ GOMEZ, Nestor Fernando
C.I. 1.795.450
C.C. BAB 41.082
Nac. 24/3/64
Las Heras 227 Ap. 1

SID
DII
DPT
} S/A

- - - - - - - - - -

MOLINA PEREZ, José Domingo
C.I. 55.725
C.C. KCC 2254
Nac. 16/12/33
Soriano 1030

SID
DII
DPT
} S/A

- - - - - - - - - -

VARGAS PORCINCULA, Carlos Nery
C.I. 1.962.806-3
C.C. BOA 11.848
Nac. 12/4/64
Tte. Galeano 3398

SID
DII
DPT
} S/A

- - - - - - - - - -

BIANCHI TIRADOR, Aldo Adhemar
C.I. 1.820.283
C.C. AXA 22.219
Nac. 21/12/61
El Viejo Pancho 2431 Ap. 2

SID
DII
DPT
} S/A

- - - - - - - - - -

FLEITAS GONZALEZ, Albérico Wilson
C.I. 694.245
C.C. BCA 18.656
Nac. 26/12/31
Ignacio Medina 3245 Ap. 1413, Block 2 Torre 6 Parque Posadas

SID
DII
DPT
} S/A

- - - - - - - - - -

GRECCA MARTINEZ, Luis Alberto
C.I. 670.720
C.C. BNB 16.453
Nac. 6/10/33
José Revuelta 3227

SID - C/A
SOBRE - C/A
DPT - S/A

- - - - - - - - - -

POLICIA DE MONTEVIDEO
DIRECCION DE INFORMACION E INTELIGENCIA
= DEPARTAMENTO No.3

POLICIA DE MONTEVIDEO - DIRECCION DE INFORMACION E INTELIGENCIA - DPTO. 3

M E M O R A N D U M No.4951/983/GPC/hhf.-

REFERENCIAS: Solicitud No.289 del ES.MA.CO.

DESTINO: Dpto.C-2 del ES.MA.CO.-

1)REFERENTE: GIOLA PEREIRA: Juan César.-
REGISTRAMOS: **GIOLA PEREIRA: Juan César.-**
DOCUMENTOS: C.I. 1.462.741.-C.C. HCC 3618.-
DOMICILIO: Edison 3971 en 1961.-
OCUPACION: Vidriero VIDRIP-FUCA.-
DATOS PERS: Oriental,de 25 años en 1961.-
ANOTACIONES: Afiliado No.15.759 al P.C.,desde el 8/7/61,militando en el Secc.Norte,según material incautado por OCOA en la "Operación Morgan".-

2)REFERENTE: GRECCA MARTINEZ: Luis Alberto.-
REGISTRAMOS: **GRECA MARTINEZ: Luis Alberto.-**
DOCUMENTOS: C.I. 670.720.-C.C. BNB 16.453.-
DOMICILIO: José Revuelta 3527 en 1974.-
OCUPACION: Mecánico de CUTCSA.-
DATOS PERS: Oriental,de 34 años en 1968.-
ANOTACIONES: Afiliado al P.C. No.26.077,desde el 20/10/66,según/ OCOA-"Operación Morgan".-"El Popular" del 19/1/68 pág.7,firmante de un llamado de militantes y dirigentes sindicales en homenaje a éste diario en su XI aniversario.-10/8/68:-Estando en vigencia las M.P.S.,fue/ detenido en averiguación,internado en el Grupo de Art.No.5.-"El Popular del 4/10/68 pág.11,obrero de CUTCSA,publica sus declaraciones de repudio al decreto de Congelación de Salarios.-"El Popular" del 8/10/69 // pág.11,delegado obrero en el Seguro de Enfermedad del Transporte Autómotor,publica sus declaraciones en un art.titulado:"La Previsión Social Este en Grave Riesgo".-"El Popular" del 4/3/71 pág.8,delegado del S.E. T.A.,formula declaraciones en apoyo al F.A.-

N O T A: Referente a las demás personas mencionadas en nota adjunta,no registramos anotaciones en los ficheros de esta Agencia.-

ADVERTENCIA
ESTA INFORMACIÓN ES ABSOLUTAMENTE RESERVADA, PARA USO EXCLUSIVO DE LA AUTORIDAD QUE LA SOLICITA Y NO PUEDE DARSE VISTA A LA PARTE INTERESADA.

Montevideo, 28 de Diciembre de 1983.-

50087

EL ENCARGADO ACCIDENTAL DEL DEPARTAMENTO III
SUBCOMISARIO
Francisco LOPEZ

PEDIDO DE INFORME N° ..289/983.....

PROCEDENCIA: DEPTO. C - 2 / ES.MA.CO..-

PRIORIDAD: **N O R M A L**

ASUNTO: Se solicitan antecedentes ideológicos de las personas que se mencionan en ficha adjunta.-

DISTRIBUCION: [redacted]
[redacted]
D.P.T.

EMITIDO POR:
EL JEFE DEL DEPARTAMENTO C - 2/ES.MA.CO.-
CORONEL
~~JORGE LUIS STAUDINGER~~

FECHA HORA: 190850DIC983
E.M.COORD.
C -- 2
H.N.

50088

SIGUE SERIE "S2" hoja Simple.-

POLICIA DE MONTEVIDEO.
DEPARTAMENTO DE DESPACHO. lg.

Montevideo, 20 de diciembre de 1983.

Pase al Dpto. de Identificación Criminal, a sus efectos, cumplido vuelva.-

LA ENCARGADA DEL DPTO. DE DESPACHO
OF. PPAL. (P.A.) Odila Cuadro
Odila CUADRO CABALLO

POLICIA DE MONTEVIDEO — DIRECCION DE POLICIA TECNICA — Dpto. DESPACHO

POLICIA DE MONTEVIDEO
DIRECCION DE POLICIA TECNICA
ENTRADA
Fecha 20 DIC. 1983
Hora 10893
23721

POLICIA DE MONTEVIDEO — DIRECCION DE POLICIA TECNICA — DEPARTAMENTO DE IDENTIFICACION CRIMINAL

Dilig.6144/83.
fam.

Montevideo, 22 de diciembre de 1983.

SEÑOR ENCARGADO DE LA DIRECCION:

Informo a usted queJorge **Dick AROCENA RODRIGUEZ** Prontuario 296.618 registra 15/XII/81 Hurto Sec.18a.Jdo.Ldo.de Pando Conje Depto.de Canelones.-

Gustavo MARQUEZ GONZALEZ Prontuario Nº 301.795 registra:10/II/83-Desobediencia y encubrimiento de hurto en reiteración real-Inspección 3era. Zona Jdo.Militar 2do.Turno.-

Antonio Lauro LOPEZ LARROSA Prontuario 171.575 registra:15/XI/55-Hurto de uso Sec.9a. Jdo.Instruc.2do.Turno.-

Aparece identificada una persona bajo los nombres de Wáshington Isidro CABRERA prontuariado con el Nº 221.391 quien dijo haber nacido en Mercedes (Soriano) hijo de Herminia registrando la siguiente constancia:18/VIII/67-Averiguación de hurto Direc.de Investig. Libertad orden Jdo.Ldo.Instruc.5to.Turno.-No pudiéndose determinar se trate de la misma persona que se solicita en el presente.

En cuanto a las demás personas mencionadas no registran antecedentes bajo tales nombres en el archivo patronímico de este Departamento.- 50089

Haciéndose constar que no se toman en cuenta los números de cédula de identidad, aportados//..

ESTA INFORMACION DE LA AUTORIDAD SOLICITA Y NO PUEDE DARSE VISTA A LA PARTE INTERESADA

2)

ANTECEDE SERIE 51 — Solicitud de antes. Nº 289/83 del ES. MA. CO. —

//para un informe exacto, en razón de que los prontuarios de cédula, donde obran archivadas las impresiones digitales, pertenecen a la Dirección Nacional de Identificación Civil.-

Saluda a usted atentamente.-

El Jefe del Dpto. de Id. Criminal
Comisario
WALKER N. [illegible]Z CABRERA.

POLICIA DE MONTEVIDEO.

DIRECCION DE POLICIA TECNICA. -ilig. 9594/83. lg.

Montevideo, 23 de diciembre de 1983.

SEÑOR JEFE DEL DEPARTAMENTO C - 2/ ES.MA.CO.:

Con lo informado por el Dpto. de Identificación Criminal de ésta Dirección, referente a solicitud de antecedentes, cúmpleme elevar a usted el presente.-

Saluda a usted atentamente.-

POLICIA DE MONTEVIDEO DIRECCION POLICIA TECNICA

EL ENCARGADO DE LA DIRECCION DE POLICIA TECNICA
COMISARIO INSPECTOR
SETEMBRINO LAMELA

50090

SOLICITUD DE ANTECEDENTES

DA SILVA SILVA, José María — DII - C/A; SID, DPT } S/A
C.I. 1.007.731-4
C.C. BCA 17.031
Nac. 28/5/31
Santiango Rivas 1668 Ap. 104

- - - - - - - - - - - - - - -

BERROA RIJO, Julio Emilio — SID, DII, DPT } S/A
C.I. 839.474
C.C. AGB 5.178
Nac. 31/12/36
José Culta 2060 Ap. 1

- - - - - - - - - - - - - - -

BAYARES CABRERA, Hipólito Domingo — SID, DII, DPT } S/A
C.I. 748.778-4
C.C. AEB 5.577
Nac. 26/3/26
Avda. 30 metros 4728 entre Tte. Galeano y Tte. Rinaldi

- - - - - - - - - - - - - - -

AMURIO RODRIGUEZ, Claudio — DII, DPT } S/A; SID - C/A
C.I. 559.721
C.C. AZA 8.695
Nac. 6/8/24
Isabela 3435 Ap. 5

- - - - - - - - - - - - - - -

RODRIGUEZ CORREA, Edmundo — SID - C/A; DII, DPT } S/A
C.I. 1.435.743
C.C. BZB 32.721
Nac. 8/7/44
Francisco Pizarro 5288

- - - - - - - - - - - - - - -

FERNANDEZ CURBELO, Próspero — SID - C/A; DII, DPT } S/A
C.I. 2.968.676-0
C.C. AQA 13.492
Nac. 19/5/32
Isla de Flores 1780

- - - - - - - - - - - - - - -

50031

POLICIA DEL ROUEVIDEO
DIRECCION DE INFORMACIONES E INTELIGENCIA.-
DEPARTAMENTO Nro. III

M E M O R A N D U M. Nro. 4.893/83.GMC/hms.-

REFERENCIA: SOLICITUD DE ANTECEDENTES 290/83 DEL DPTO. C-2 DEL ESTADO MAYOR CONJUNTO.-
DESTINO: DPTO. C-2 DEL ESTADO MAYOR CONJUNTO.-

1) NOMBRADO: DA SILVA SILVA : José María .-
REGISTRADO: DA SILVA : José M .-
DOMICILIO: Cibils No. 4736 en 1970 .-
OTROS DATOS: No se registran .-
ANTECEDENTES: 24.7.75: Presentó a Lidio Cándido Gloria para su afiliación al P.C. ; según material incautado a Rodney Tibaldo Arismendi el 6.2.79 .- 26.3.979: afiliado No. 47.443 al P.C. desde el 30.4.970, siendo presentado por : Edison OJEDA para su afiliación al P.C. ; militando en la Agrupación: "La Boyada" , Secc. "Cerro" ; según material incautado por OCOA en Feb. 1976 "Cp. Morgan".- /////

N O T A: I) Se deja constancia de que a pesar de la similitud de nombres, cabe la posibilidad de que no se trate de la misma persona cuyos antecedentes se solicitan .-

II) Referente a las demas personas mencionadas en la lista que se adjunta, las mismas carecen de antecedentes en los ficheros de esta Agencia.-

Montevideo, 22 de Diciembre de 1983 .-

ESTA INFORMACION ES RESERVADA DE LA AUTORIDAD PUBLICA DARSE VISTA A LA PARTE INTERESADA.-

EL JEFE DEL DPTO. 3
Carlos M. de los Santos Carrasco
COMISARIO

50092

ESTRICTAMENTE CONFIDENCIAL

Universidad de la República
FACULTAD DE AGRONOMIA

PROPUESTA DE DESIGNACION

SID D11 } S/A

APELLIDOS 1° y 2° BARAIBAR LUCAS

NOMBRE COMPLETO AMALIA DEL ROSARIO

CEDULA DE IDENTIDAD 1.200.456 - 7

CREDENCIAL CIVICA (Serie) AZB (Número) 7149

FECHA Y LUGAR DE NACIMIENTO 9.02.52 - Montevideo

PROFESION Ingeniero Agrónomo

OCUPACION ACTUAL Y ANTERIORES Plan Agropecuario-Jefe de Sec.Div. Laboratorio de Microbiologia (1979 a la fecha) Asistente de Microbiologia.- 1973 -75 Es- *

DENOMINACION DEL CARGO Asistente de Microbiologia
(Grado, Materia y Escalafón)

TIPO DE PROVISION DEL CARGO Titular
(Interino o Titular)

CARACTER DEL CARGO Docente
(docente o administrativo o servicios generales),

DURACION DEL CARGO DOCENTE por un año
(en el caso de Facultades y Escuelas)

DOMICILIO ACTUAL Y ANTERIORES 1980-1983 -Obligado 1377 Apto. 901.-1973-75 Br. Artigas 1119-1975-78 D.Fernandez Crespo 1987 Apto.301-78-80 Bra.Artigas 1119

TELEFONO ———

OPINION DEL JERARCA SOBRE EL CANDIDATO PROPUESTO Y LA NECESIDAD DE SU DESIGNACION La persona de referencia es un técnico responsable y con experiencia siendo de importancia su colaboracion en la Cátedra de Microbiología.=

Firma del jerarca que propone
Pie de firma
Ing. Agr. ARMANDO LABOUDT
DECANO INTERVENTOR

ATENCION: TODA PROPUESTA DEBE CONSTAR DE ORIGINAL Y CUATRO COPIAS LEGIBLES
(solamente el original debe ser firmado)

50033

* tudiante de Facultad de Agronomía.-

1975 - 1977 - Profesora Escuela Agraria Don Orione de U.T.U.

19760 1978 - Profesora Liceo Las Piedras de Matemáticas y Biología

1978-1979 - Honoraria Cátedra de Microbiología Fac. de Agronomía

1979 a la fecha - Plan Agropecuario.-

50094

UNIVERSIDAD DE LA REPUBLICA FACULTAD DE MEDICINA

PROPUESTA DE DESIGNACION

D11 - C/A
S1D - S/A

APELLIDOS 1o. y 2o. DELL' ACQUA LORENZO

NOMBRE COMPLETO ANDRES ROMULO

CEDULA DE IDENTIDAD 1.519.433 Montevideo

CREDENCIAL CIVICA (Serie) B.C.A. (Número) 65.868 Montevideo

FECHA Y LUGAR DE NACIMIENTO 17-3-58 Montevideo

PROFESION BACHILLER

OCUPACION ACTUAL Y ANTERIORES ----------

DENOMINACION DEL CARGO Ayudante de Laboratorio de la Clínica Quirúrgica "1"
(Grado, Materia y Escalafón)

TIPO DE PROVISION DEL CARGO DESIGNACION CARGO INTERINO
(Interino o titular)

CARACTER DEL CARGO DOCENTE
(docente o administrativo o servicios generales)

DURACION DEL CARGO DOCENTE hasta el 31/12/83
(en el caso de Facultades y Escuelas)

SI FUE DOCENTE ANTES ----------

¿POR QUE CESO EN EL CARGO?

DOMICILIO ACTUAL Y ANTERIORES Verdi 4343 (actual)

TELEFONO 59-68-50

OPINION DEL JERARCA SOBRE EL CANDIDATO PROPUESTO Y LA NECESIDAD DE SU DESIGNACION

No se conocen si existen antecedentes.-

Montevideo, 27 de octubre de 1983.-

[redacted]

50095

Dr. GONZALO LAPIDO
DECANO INTERVENTOR
Firma del jerarca que propone
Pie de firma

ATENCION - TODA PROPUESTA DEBE CONSTAR DE ORIGINAL Y SIETE COPIAS LEGIBLES.
(solamente el original debe ser firmado)

FACULTAD DE INGENIERIA

REF. 435/983/rmd/conf.

UNIVERSIDAD DE LA REPUBLICA

SID } S/A
DII }

PROPUESTA DE DESIGNACION

Apellidos 1.º y 2.º FERNANDEZ ODELLA

Nombre completo Julio César

Cédula de Identidad 1.954.592

Credencial Cívica (Serie) BDA (Número) 74.405

Fecha y lugar de nacimiento 28 de julio de 1952 en La Paz (Dpto. Canelones)

Profesión Ingeniero Químico

Ocupación actual y anteriores

Denominación del cargo Profesor Adjunto Grado 3 del Instituto de Ingeniería Química.
(Grado, Materia y Escalafón)

Tipo de provisión del cargo Interino
(Interino o titular)

Carácter del cargo Docente
(docente o administrativo o servicios generales)

Duración del cargo docente hasta 31 de diciembre de 1984
(en el caso de Facultades y Escuelas)

Si fue docente antes

¿Por que cesó en el cargo?

Domicilio actual y anteriores Turín 3480

Teléfono 56 11 84

Opinión del Jerarca sobre el candidato propuesto y la necesidad de su designación

1, Vinculado a esta Casa de Estudios en 1973-74, no mereciendo observación a su actuación docente.
2. Continuidad de la docencia que se imparte en esta Facultad.

Montevideo, 3 de noviembre de 1983.

50096

Firma del jerarca que propone
Pie de firma

Atención - Toda propuesta debe constar de original y cinco copias legibles.
(solamente el original debe ser firmado)

6095

UNIVERSIDAD DE LA REPUBLICA

FACULTAD DE MEDICINA

Dll - e/A
SID - S/A

PROPUESTA DE DESIGNACION

APELLIDOS 1o. y 2o GARCIA CRESPO

NOMBRE COMPLETO ELADIO MANUEL

CEDULA DE IDENTIDAD 1.044.463-4 MONTEVIDEO

CREDENCIAL CIVICA (Serie) B.C.A. (Número) 56.455 MONTEVIDEO

FECHA Y LUGAR DE NACIMIENTO 16 DE MARZO DE 1946 MONTEVIDEO

PROFESION MEDICO

OCUPACION ACTUAL Y ANTERIORES ———————

DENOMINACION DEL CARGO AYUDANTE DE INVESTIGACION PARA COLAB.CON EL DOC.RESP. DRA.ROSA NISKI EN EL TEMA "ESTUDIO METABOLICO/NUTRICIONAL EN PAC.MED.HOSP"
(Grado, Materia y Escalafón)

TIPO DE PROVISION DEL CARGO DESIGNACION CARGO INTERINO (GDO:1)
(Interino o titular)

CARACTER DEL CARGO DOCENTE
(docente o administrativo o servicios generales)

DURACION DEL CARGO DOCENTE POR UN PERIODO REGLAMENTARIO
(en el caso de Facultades y Escuelas)

SI FUE DOCENTE ANTES NO

¿ POR QUE CESO EN EL CARGO ? NO

DOMICILIO ACTUAL Y ANTERIORES IGNACIO NUÑEZ 2177 (ACTUAL)

TELEFONO 81 33 01

OPINION DEL JERARCA SOBRE EL CANDIDATO PROPUESTO Y LA NECESIDAD DE SU DESIGNACION

NO SE CONOCE SI EXISTEN ANTECEDENTES.-

Montevideo, 14 de noviembre de 1983.-

50097

Dr. GONZALO LAPIDO
DECANO INTERVENTOR
Firma del jerarca que propone
Pie de firma

ATENCION - TODA PROPUESTA DEBE CONSTAR DE ORIGINAL Y SIETE COPIAS LEGIBLES.
(solamente el original debe ser firmado)

ESTRICTAMENTE CONFIDENCIAL

Universidad de la República
FACULTAD DE AGRONOMIA

PROPUESTA DE DESIGNACION

SID } S/A
DII }

APELLIDOS 1° y 2° GIMENO CUÑARRO

NOMBRE COMPLETO Diego

CEDULA DE IDENTIDAD 1.449.381-1

CREDENCIAL CIVICA (Serie) AXA (Número) 18360

FECHA Y LUGAR DE NACIMIENTO 24.9.57 Montevideo

PROFESION Estudiante en Tesis (Facultad de Agronomía)

OCUPACION ACTUAL Y ANTERIORES Estudiante de Fac. de Agron. 1976 a la fecha; 1974-75 Instituto Preparatorio Universitario (Bachillerato) 1969-73 Liceo Suárez; 1973 Colegio Inmaculada Concepción.

DENOMINACION DEL CARGO Ayudante Honorario de Zootecnia 10hs./sem.,Gr.1
(Grado, Materia y Escalafón)

TIPO DE PROVISION DEL CARGO Designación Directa
(Interino o Titular)

CARACTER DEL CARGO Docente Honorario
(docente o administrativo o servicios generales),

DURACION DEL CARGO DOCENTE Un año
(en el caso de Facultades y Escuelas)

DOMICILIO ACTUAL Y ANTERIORES Gregorio Suárez 2771 (desde el año 1969 aprox

TELEFONO 70.05.70

OPINION DEL JERARCA SOBRE EL CANDIDATO PROPUESTO Y LA NECESIDAD DE SU DESIGNACION La persona propuesta reúne capacidad y conocimientos para el desempeño del cargo. Su vinculación a la Cátedra de Zootecnia constituiría una ayuda para la misma y contribuiría a la formación de futuros docentes.

Ing Agr ARMANDO [illegible]
Firma del jerarca que propone
Pie de firma

ATENCION: TODA PROPUESTA DEBE CONSTAR DE ORIGINAL Y CUATRO COPIAS LEGIBLES
(solamente el original debe ser firmado)

50098

ESTRICTAMENTE CONFIDENCIAL

Universidad de la República
FACULTAD DE AGRONOMIA

PROPUESTA DE DESIGNACION

SID } S/A
DII }

APELLIDOS 1° y 2° GOMEZ ETCHEBARNE

NOMBRE COMPLETO Carlos Silvestre

CEDULA DE IDENTIDAD 1.275.733

CREDENCIAL CIVICA (Serie) AXA (Número) 17185

FECHA Y LUGAR DE NACIMIENTO Montevideo 28.11.52

PROFESION Estudiante-Estudiante

OCUPACION ACTUAL Y ANTERIORES M.A.P. Dirección Granos (Dtor. División)
Estudiante de Ingeniero Agrónomo desde 1973 a la fecha

DENOMINACION DEL CARGO Ayudante Honorario de Fitotecnia
(Grado, Materia y Escalafón)

TIPO DE PROVISION DEL CARGO Titular
(Interino o Titular)

CARACTER DEL CARGO Docente
(docente o administrativo o servicios generales),

DURACION DEL CARGO DOCENTE 1 año
(en el caso de Facultades y Escuelas)

DOMICILIO ACTUAL Y ANTERIORES Martín C. Martínez 2831 bis

José H. Figueira 2421

TELEFONO 200880

OPINION DEL JERARCA SOBRE EL CANDIDATO PROPUESTO Y LA NECESIDAD DE SU DESIGNACION La persona de referencia es un estudiante que ha finalizado los cursos para obtener el título de Ingeniero Agrónomo y se considera muy importante su colaboración en la Cátedra de Fitotecnia.

Firma del jerarca que propone
Ing. Agr. ARMANDO HABUFFETTI
Cargo
DECANO INTERVENTOR

ATENCION: TODA PROPUESTA DEBE CONSTAR DE ORIGINAL Y CUATRO COPIAS LEGIBLES
(solamente el original debe ser firmado)

50099

FACULTAD DE INGENIERIA CONF. 438/983/rmd.

UNIVERSIDAD DE LA REPUBLICA

810 } S/A
D11 }

PROPUESTA DE DESIGNACION

Apellidos 1.º y 2.º HOSFSTADTER VEIROJ
~~HOSFSTADTER VEIROJ.~~

Nombre completo RICARDO ELÍAS
~~Ricardo Elías.~~

Cédula de Identidad 1.257.250

Credencial Cívica (Serie) AXB (Número) 17.466

Fecha y lugar de nacimiento 20 de noviembre de 1955 en Montevideo

Profesión Ingeniero Industrial

Ocupación actual y anteriores

Denominación del cargo Asistente Grado 2 de "Máquinas I" de Ingeniería Industrial.
(Grado, Materia y Escalafón)

Tipo de provisión del cargo Interino
(Interino o titular)

Carácter del cargo Docente
(docente o administrativo o servicios generales)

Duración del cargo docente hasta 31 diciembre 1984
(en el caso de Facultades y Escuelas)

Si fue docente antes

¿Por que cesó en el cargo?

Domicilio actual y anteriores Bv. España 2873 ap. 801

Teléfono 79 74 87

Opinión del Jerarca sobre el candidato propuesto y la necesidad de su designación

1. No son de conocimiento personal del suscrito los antecedentes de la proposición precedente por tratarse de una primera designación.
2. Continuidad de la docencia que se imparte en esta Facultad.

Montevideo, 22 de noviembre de 1983.

50100 Ing. Quím. HECTOR IRAZUSTA
DECANO INTERVENTOR
Firma del Jerarca que propone
Pie de firma

Atención - Toda propuesta debe constar de original y cinco copias legibles.
(solamente el original debe ser firmado)

6u95

ESTRICTAMENTE CONFIDENCIAL

Universidad de la República
FACULTAD DE AGRONOMIA

PROPUESTA DE DESIGNACION

D11_C/A
SID_S/A

APELLIDOS 1° y 2° ~~IMPARATO GARCIA~~

NOMBRE COMPLETO ~~Salvador Julio~~

CEDULA DE IDENTIDAD ~~1.583.309-4~~

CREDENCIAL CIVICA (Serie) ~~BJL~~ (Número) ~~15480~~ 16480

FECHA Y LUGAR DE NACIMIENTO ~~Montevideo 29/12/57~~

PROFESION ~~Estudiante~~ Estudiante

OCUPACION ACTUAL Y ANTERIORES Estudiante de Agronomía (desde 1978 a la fecha)

Preparatorios: 1977 -Liceo Bauzá- 1975-75 Liceo No.9. (*)

DENOMINACION DEL CARGO ~~Ayudante Honorario de Horticultura~~
(Grado, Materia y Escalafón)

TIPO DE PROVISION DEL CARGO Titular
(Interino o Titular)

CARACTER DEL CARGO Docente
(docente o administrativo o servicios generales),

DURACION DEL CARGO DOCENTE
(en el caso de Facultades y Escuelas)

DOMICILIO ACTUAL Y ANTERIORES Lezica 6561

TELEFONO 30.94.25

OPINION DEL JERARCA SOBRE EL CANDIDATO PROPUESTO Y LA NECESIDAD DE SU DESIGNACION Es un estudiante avanzado de la carrera de Ingeniero Agrónomo y su colaboración en la cátedra sería de gran utilidad.

Firma del jerarca que propone
Pie de firma
Ing. Agr. ARMAND O PAPUCHETTI

ATENCION: TODA PROPUESTA DEBE CONSTAR DE ORIGINAL Y CUATRO COPIAS LEGIBLES
(solamente el original debe ser firmado)

(*) 1971-1974 Secundaria en el Colegio Pio

50101

~~[redacted]~~

UNIVERSIDAD DE LA REPUBLICA
FACULTAD DE CIENCIAS ECONOMICAS Y DE ADMINISTRACION
PROPUESTA DE DESIGNACION

SID - E/A
DII - S/A

APELLIDOS (de soltera) MORALES SANTO

NOMBRE COMPLETO Elda Esther

CEDULA DE IDENTIDAD 1.197.383-4

CREDENCIAL CIVICA (serie) BJA (número) 18520

FECHA Y LUGAR DE NACIMIENTO Montevideo, 15.2.51

PROFESION Contador Público - Licenciado en Administración

UBICACION ACTUAL Y ANTERIORES Unidad Asesora de Promoción Industrial - UTE

DENOMINACION DEL CARGO Preparación y Evaluación de Proyectos (Grado 1) Sector Administración
(Grado, Materia y Escalafón)

TIPO DE PROVISION DEL CARGO Interino - Ingreso
(Interino o titular)

CARACTER DEL CARGO Docente
(docente o administrativo o servicios generales)

DURACION DEL CARGO DOCENTE 1.10.83 a 30.9.84
(en el caso de Facultades y Escuelas)

HA SIDO DOCENTE ANTES NO

¿POR QUE CESO EN EL CARGO? ----------

DOMICILIO ACTUAL Y ANTERIORES Cagancha 2067

TELEFONO 29 27 76

OPINION DEL JERARCA SOBRE EL CANDIDATO PROPUESTO Y LA NECESIDAD DE SU DESIGNACION

Se propone la designación teniendo en cuenta las necesidades docentes y el informe del llamado público realizado a efectos de la presente designación (exp. 308/83).

Montevideo, 3 de Octubre de 1983.

50102

Nilo Berchesi,
Decano Interventor.

NOTA - TODA PROPUESTA DEBE CONSTAR EN SIETE COPIAS
(una de ellas debe ser el original firmado)

UNIVERSIDAD DE LA REPUBLICA FACULTAD DE MEDICINA

PROPUESTA DE DESIGNACION

SID 35/A
DII

APELLIDOS 1o. y 2o. NEIROTTI RIVERO

NOMBRE COMPLETO RUBENS ANTONIO

CEDULA DE IDENTIDAD 1.586.981-5 Montevideo

CREDENCIAL CIVICA (Serie) B (Número) 39.722 Montevideo

FECHA Y LUGAR DE NACIMIENTO 30 de junio de 1958 Montevideo

PROFESION ESTUDIANTE

OCUPACION ACTUAL Y ANTERIORES —

DENOMINACION DEL CARGO AYUDANTE DE LA CATEDRA Y DPTO. DE ANATOMIA (GDO.1)
(Grado, Materia y Escalafón)

TIPO DE PROVISION DEL CARGO DESIGNACION CARGO INTERINO
(Interino o titular)

CARACTER DEL CARGO DOCENTE
(docente o administrativo o servicios generales)

DURACION DEL CARGO DOCENTE HASTA EL 31.12.83
(en el caso de Facultades y Escuelas)

SI FUE DOCENTE ANTES NO

¿ POR QUE CESO EN EL CARGO ? NO

DOMICILIO ACTUAL Y ANTERIORES GOBERNADOR VIANA 2949 (ACTUAL)

TELEFONO 40 63 11

OPINION DEL JERARCA SOBRE EL CANDIDATO PROPUESTO Y LA NECESIDAD DE SU DESIGNACION

NO SE CONOCE SI EXISTEN ANTECEDENTES

Montevideo, 14 de noviembre de 1983

Dr. GONZALO LAPIDO
DECANO INTERVENTOR

50103

Firma del jerarca que propone
Pie de firma

ATENCION - TODA PROPUESTA DEBE CONSTAR DE ORIGINAL Y SIETE COPIAS LEGIBLES.
(solamente el original debe ser firmado)

ESTRICTAMENTE CONFIDENCIAL

Universidad de la República
FACULTAD DE AGRONOMIA

PROPUESTA DE DESIGNACION

SID
DII } S/A

APELLIDOS 1° y 2° RIERACKER AMARO

NOMBRE COMPLETO Julio María

CEDULA DE IDENTIDAD 1.341.505 (Montevideo)

CREDENCIAL CIVICA (Serie) BCA (Número) 66.073

FECHA Y LUGAR DE NACIMIENTO 13.8.54 en Montevideo (Uruguay)

PROFESION Ingeniero Agrónomo (Título expedido 23.2.83)

OCUPACION ACTUAL Y ANTERIORES M.A.P. Sanidad Vegetal Contrato zafral Esc. Ad, Gr.4, 40hs/sem. 11.6.83 a la fecha; 1973-83 estudiante (dorso)

DENOMINACION DEL CARGO AYUDANTE HONORARIO DE HORTICULTURA
(Grado, Materia y Escalafón)

TIPO DE PROVISION DEL CARGO Designación Directa
(Interino o Titular)

CARACTER DEL CARGO Docente Honorario
(docente o administrativo o servicios generales),

DURACION DEL CARGO DOCENTE Un año
(en el caso de Facultades y Escuelas)

DOMICILIO ACTUAL Y ANTERIORES Dr. Pedro Larghero 5811 desde 1978 a la fecha ; Carlos Lallemand 1099 desde 1954 a 1978.

TELEFONO 50.33.94

OPINION DEL JERARCA SOBRE EL CANDIDATO PROPUESTO Y LA NECESIDAD DE SU DESIGNACION El Ing. Agr. Julio Rieracker ha colaborado ocasionalmente con la Cátedra de Horticultura, habiendo demostrado interés por la especialidad y conocimientos básicos suficientes. Con su designación se pretende aumentar el rendimiento de la Cátedra e ir formando nuevos cuadros docentes.

Firma del jerarca que propone
Pie de firma

ATENCION: TODA PROPUESTA DEBE CONSTAR DE ORIGINAL Y CUATRO COPIAS LEGIBLES
(solamente el original debe ser firmado)

50104

* de Facultad de Agronomía.- 1977-78: ILPE, Técnico en Pieles, 1977-79 Empresario Curtiembre Rieracker sita en Chamizo 4098; 1979-81 Socio-Director en Curtiembre Montpelle Ltda, sita en calle 4 - Nuevo París, Montevideo.----------

50105

FACULTAD DE INGENIERIA REF. CONF. 430/983/rmd

UNIVERSIDAD DE LA REPUBLICA

PROPUESTA DE DESIGNACION

SID } S/A
DII }

Apellidos 1.º y 2.º RIVERO MINARRIETA

Nombre completo Mirta Susana

Cédula de Identidad 1.241.864

Credencial Cívica (Serie) AJA (Número) 7950

Fecha y lugar de nacimiento 20 setiembre 1951 en Montevideo

Profesión Bachiller

Ocupación actual y anteriores

Denominación del cargo Asistente Grado 2 de "Industrias de Procesamiento"
(Grado, Materia y Escalafón)

Tipo de provisión del cargo Interino
(Interino o titular)

Carácter del cargo Docente
(docente o administrativo o servicios generales)

Duración del cargo docente hasta 31 diciembre 1984
(en el caso de Facultades y Escuelas)

Si fue docente antes

¿Por que cesó en el cargo?

Domicilio actual y anteriores Soca 1338 ap. 1101

Teléfono 98 26 95

Opinión del Jerarca sobre el candidato propuesto y la necesidad de su designación

1. No son de conocimiento personal del suscrito los antecedentes de la proposición precedente por tratarse de una primera designación.
2. Continuidad de la docencia que se imparte en esta Facultad.

Montevideo, 24 de octubre de 1983.

50106 Firma del jerarca que propone
Pie de firma

Atención - Toda propuesta debe constar de original y cinco copias legibles
(solamente el original debe ser firmado)

6/85

JEFATURA DE POLICIA DE MONTEVIDEO.- DIRECCION DE INVESTIGACION E INTELIGENCIA.-DEPTO. 4to.3

M E M O R A N D U M Nro. 4960/983.-HLE/mca.-

REFERENCIAS: Pedido de Informe Nro. 291/983 de ESMACO

DESTINO: ES.MA.CO.

xxxxxxxxxxxxxxxxxxxxxxxxxxxxxxxxxxxxxxxxxxxxxxxxxxxxxxxxxxxxxxxxxxxxxx

1) REFERENTE A: DELL'ACQUA Andrés Rómulo
REGISTRADOS: **DELL'ACQUA LORENZO Andrés Rómulo**
DOCUMENTOS: CI. 1.519.433
OCUPACION: Laboratorista del Hospital Maciel
DOMICILIO: Calle Verdi 4343 en 1983
OTROS DATOS: Nacido en Montevideo el 17/3/958; hijo de Mario y Ador.
ANOTACIONES: 6/IX/983: Tomó participación directa en la manifestación realizada por la Avda. 18 de Julio el día 2/9/83.-Fué individualizado por personal de esta Dirección al promover desórdenes, entonando consignes contrarias al Gobierno.-Detenido por Orden Superior en la intersección de las calles Eduardo Acevedo y Guayabos, junto a un grupo de manifestantes.-Quedó detenido en esta Base a disposición del Comando.-7/IX/983: Enterado de los hechos el Sr. Juez Letrado de 1ra. Instancia en lo Penal de 10mo. Turno, dispuso que recuperara su libertad, a partir de la hora 17.00.-

xxxxxxxxxxxxxxxxxxxxxxxxxxxxxxxxxxxxxxxxxxxxxxxxxxxxxxxxxxxxxxxxxxxxxx

2) REFERENTE A: GARCIA CRESPO Eladio Manuel
REGISTRADOS: **GARCIA Eladio**
DOMICILIO: Ignacio Núñez 2177 en 1964
OTROS DATOS: No registra
ANOTACIONES: 22/2/64: En la fecha se establece que recibe desde Pekin (China)un almacenaje de la firma Guozi Shudian dirigido en forma personal.-

xxxxxxxxxxxxxxxxxxxxxxxxxxxxxxxxxxxxxxxxxxxxxxxxxxxxxxxxxxxxxxxxxxxxxx

3) REFERENTE A: IMPARATTA GARCIA Salvador Julio
REGISTRADOS: **IMPARATTA Salvador Julio**
DOMICILIO: Lenice 6561 en 1964
OTROS DATOS: No registra
ANOTACIONES: 12/5/969: Es propietario del coche mat. 453.970, y quien lo conducía el 9/VIII/964, concurrió al ex-Palacio de la Cerveza a un baile organizado por el diario EL POPULAR.-

xxxxxxxxxxxxxxxxxxxxxxxxxxxxxxxxxxxxxxxxxxxxxxxxxxxxxxxxxxxxxxxxxxxxxx

N O T A:

1) Se deja constancia que a pesar de la similitud de los nombres, cabe la posibilidad de que no se trate de las mismas personas cuyos antecedentes se solicitan.-

50107

ESTA INFORMACION ES PROPIEDAD DE LA DIRECCION DE INTELIGENCIA DE LA JEFATURA DE POLICIA DE MONTEVIDEO. PROHIBIDA SU DIVULGACION SIN AUTORIZACION DE LA MISMA

SID
DI } 5/A

UNIVERSIDAD DE LA REPUBLICA

PROPUESTA DE DESIGNACION INTEGRANTE GRUPO VIAJE
GEN. 78-Fac. Odontología

APELLIDOS 1º y 2º BANCHIERI TAVARES

NOMBRE COMPLETO Daniel

CEDULA DE IDENTIDAD 1.470.893 Montevideo

CREDENCIAL CIVICA (Serie) B.J.A. (Número) 20933

FECHA Y LUGAR DE NACIMIENTO 22.05.1959

PROFESION Estudiante-Odontólogo

OCUPACION ACTUAL Y ANTERIORES - - - -

DENOMINACION DEL CARGO Integrante Grupo Viaje Fac. Odontlogía Gen. 78
(Grado, Materia y Escalafón)

TIPO DE PROVISION DEL CARGO - - - - -
(Interino o titular)

CARACTER DEL CARGO - - - - - -
(docente o administrativo o servicios generales)

DURACION DEL CARGO DOCENTE - - - - -
(en el caso de Facultades o Escuelas)

SI FUE DOCENTE ANTES - - - - -

¿PORQUE CESO EN EL CARGO? - - - -

DOMICILIO ACTUAL Y ANTERIORES Coquimbo 1969

TELEFONO 20 57 13

OPINION DEL JERARCA SOBRE EL CANDIDATO PROPUESTO Y LA NECESIDAD DE SU DESIGNACION

50108

Firma del jerarca que propone
Pie de firma

ATENCION:

TODA PROPUESTA DEBE CONSTAR DE ORIGINAL Y CUATRO COPIAS LEGIBLES.
(solamente el original debe ser firmado)

Imp. Nacional 1077/82

SID
DII } S/A

UNIVERSIDAD DE LA REPUBLICA

PROPUESTA DE DESIGNACION INTEGRANTE GRUPO VIAJE
GEN. 78=Fac. Odontología

APELLIDOS 1º y 2º BARBERO BARRAGAN

NOMBRE COMPLETO Adriana María

CEDULA DE IDENTIDAD 1.428.499 Montevideo

CREDENCIAL CIVICA (Serie) B.L.B. (Número) 28.037

FECHA Y LUGAR DE NACIMIENTO 20.01.1959 Montevideo

PROFESION Estudiante

OCUPACION ACTUAL Y ANTERIORES - - - - -

DENOMINACION DEL CARGO Integrante Grupo Viaje- Fac. Odontología- Gen.78
(Grado, Materia y Escalafón)

TIPO DE PROVISION DEL CARGO - - - - -
(Interino o titular)

CARACTER DEL CARGO - - - - -
(docente o administrativo o servicios generales)

DURACION DEL CARGO DOCENTE - - - - - -
(en el caso de Facultades o Escuelas)

SI FUE DOCENTE ANTES - - - - -

¿PORQUE CESO EN EL CARGO? - - - - -

DOMICILIO ACTUAL Y ANTERIORES Quijote 2693-

TELEFONO 29 29 44- 80 63 52

OPINION DEL JERARCA SOBRE EL CANDIDATO PROPUESTO Y LA NECESIDAD DE SU DESIGNACION

50109

Firma del jerarca que propone
Pie de firma

ATENCION:

TODA PROPUESTA DEBE CONSTAR DE ORIGINAL Y CUATRO COPIAS LEGIBLES.
(solamente el original debe ser firmado)

Imp. Nacional 1077/82

SID 5/A
DII

UNIVERSIDAD DE LA REPUBLICA

PROPUESTA DE DESIGNACION integrante grupo viaje Gen' 78 Fac. Odontología

APELLIDOS 1º y 2º BORGIA BOTTO

NOMBRE COMPLETO Ernesto Antonio

CEDULA DE IDENTIDAD 971.132 Montevideo

CREDENCIAL CIVICA (Serie) A X A (Número) 13.122

FECHA Y LUGAR DE NACIMIENTO 11.02.1944 Montevideo

PROFESION Odontólogo

OCUPACION ACTUAL Y ANTERIORES Odontólogo

DENOMINACION DEL CARGO Prof. Adj. Cl.Operatoria Dental 2°-Director Grupo de Viaje - Gen' 78 Fac. Odontología .-
(Grado, Materia y Escalafón)

TIPO DE PROVISION DEL CARGO - - - - - - - - -
(Interino o titular)

CARACTER DEL CARGO - - - - - - - - - -
(docente o administrativo o servicios generales)

DURACION DEL CARGO DOCENTE - - - - - - - - -
(en el caso de Facultades o Escuelas)

SI FUE DOCENTE ANTES - - - - - - - - - -

¿PORQUE CESO EN EL CARGO? - - - - - - -

DOMICILIO ACTUAL Y ANTERIORES Luis B. Cavia 2858 ap 101 - Luis P. Ponce 1460 ap. 702.-----

TELEFONO 78 48 66

OPINION DEL JERARCA SOBRE EL CANDIDATO PROPUESTO Y LA NECESIDAD DE SU DESIGNACION

50110

Firma del jerarca que propone
Pie de firma

ATENCION:

TODA PROPUESTA DEBE CONSTAR DE ORIGINAL Y CUATRO COPIAS LEGIBLES.
(solamente el original debe ser firmado)

Imp. Nacional 1077/82

SID } S/A
DII }

UNIVERSIDAD DE LA REPUBLICA

PROPUESTA DE DESIGNACION

INTEGRANTE GRUPO VIAJE GEN.78 -Fac. Odontología

APELLIDOS 1º y 2º BRAUN SOFFER

NOMBRE COMPLETO Eduardo

CEDULA DE IDENTIDAD 1.450.941 Montevideo

CREDENCIAL CIVICA (Serie) AXA (Número) 19929

FECHA Y LUGAR DE NACIMIENTO 27.08.1958 Montevideo

PROFESION Estudiante

OCUPACION ACTUAL Y ANTERIORES - - - - -

DENOMINACION DEL CARGO Integrante Grupo Viaje Fac. Odontología-Gen. 78
(Grado, Materia y Escalafón)

TIPO DE PROVISION DEL CARGO - - - - -
(Interino o titular)

CARACTER DEL CARGO - - - - -
(docente o administrativo o servicios generales)

DURACION DEL CARGO DOCENTE - - - - -
(en el caso de Facultades o Escuelas)

SI FUE DOCENTE ANTES - - - - - -

¿PORQUE CESO EN EL CARGO? - - - - -

DOMICILIO ACTUAL Y ANTERIORES Luis A. de Herrera 1042 ap. 909

TELEFONO 79 41 10

OPINION DEL JERARCA SOBRE EL CANDIDATO PROPUESTO Y LA NECESIDAD DE SU DESIGNACION

50111

Firma del jerarca que propone
Pie de firma

ATENCION:

TODA PROPUESTA DEBE CONSTAR DE ORIGINAL Y CUATRO COPIAS LEGIBLES.
(solamente el original debe ser firmado)

Imp. Nacional 1077/82

SID } S/A
DII }

UNIVERSIDAD DE LA REPUBLICA

PROPUESTA DE DESIGNACION INTEGRANTE GRUPO VIAJE
GEN. 78-FAC.ODONTOLOGIA

APELLIDOS 1º y 2º CARRASCO FERREIRA

NOMBRE COMPLETO Gustavo Eduardo

CEDULA DE IDENTIDAD 1.496.510 Montevideo

CREDENCIAL CIVICA (Serie) B.A.B. (Número) 39.018

FECHA Y LUGAR DE NACIMIENTO 08.12.1955 Cerro Largo

PROFESION Estudiante

OCUPACION ACTUAL Y ANTERIORES Estudiante- Establecimiento Ganadero Tupambaé Cerro Largo 8° Sección.-

DENOMINACION DEL CARGO Integrante Grupo Viaje- Fac. Odontología Gen. 78
(Grado, Materia y Escalafón)

TIPO DE PROVISION DEL CARGO - - - - -
(Interino o titular)

CARACTER DEL CARGO - - - - -
(docente o administrativo o servicios generales)

DURACION DEL CARGO DOCENTE - - - - -
(en el caso de Facultades o Escuelas)

SI FUE DOCENTE ANTES - - - - -

¿PORQUE CESO EN EL CARGO? - - - - -

DOMICILIO ACTUAL Y ANTERIORES Colonial370/72 ap. 305- Francisco Vidal 645 ap.305 Magariños Cervantes 1541-Yatay 1435 ap. 10=Ramón Anador 3370 ap. 10-Colonia 1370 ap. 305-Avda. Lib. Gral. Lavalleja 1531 ap. 905.-

TELEFONO 90 31 61 - 91 15 58

OPINION DEL JERARCA SOBRE EL CANDIDATO PROPUESTO Y LA NECESIDAD DE SU DESIGNACION

50112

Firma del jerarca que propone
Pie de firma

ATENCION:

TODA PROPUESTA DEBE CONSTAR DE ORIGINAL Y CUATRO COPIAS LEGIBLES
(solamente el original debe ser firmado)

Imp. Nacional 1077/82

SID } S/A
DI }

UNIVERSIDAD DE LA REPUBLICA

PROPUESTA DE DESIGNACION INTEGRANTE GRUPO VIAJE
Gen. 78 Fac. Odontología

APELLIDOS 1º y 2º CHABOT GARCIA de Machado

NOMBRE COMPLETO Marie Noel

CEDULA DE IDENTIDAD 2.574.290-8

CREDENCIAL CIVICA (Serie) D A B (Número) 4869

FECHA Y LUGAR DE NACIMIENTO 08.05.959

PROFESION Profesora Inglés

OCUPACION ACTUAL Y ANTERIORES estudiante

DENOMINACION DEL CARGO Integrante Grupo Viaje Gen' 78 Fac. Odontología
(Grado, Materia y Escalafón)

TIPO DE PROVISION DEL CARGO - - - -
(Interino o titular)

CARACTER DEL CARGO - - - - -
(docente o administrativo o servicios generales)

DURACION DEL CARGO DOCENTE - - - - -
(en el caso de Facultades o Escuelas)

SI FUE DOCENTE ANTES - - - -

¿PORQUE CESO EN EL CARGO? - - - -

DOMICILIO ACTUAL Y ANTERIORES Dr. Manuel Albo 2656 ap 206 (Tel. 4 65 83)
Anteriores: Parada 2, Chalet Malva Rosa 1 - Pta. del Este
Juan Paullier 2443 ap. 1

TELEFONO 4 65 83

OPINION DEL JERARCA SOBRE EL CANDIDATO PROPUESTO Y LA NECESIDAD DE SU DESIGNACION

50113

Firma del jerarca que propone
Pie de firma

ATENCION:

TODA PROPUESTA DEBE CONSTAR DE ORIGINAL Y CUATRO COPIAS LEGIBLES.
(solamente el original debe ser firmado)

Imp. Nacional 1077/82

SID } S/A
DI }

UNIVERSIDAD DE LA REPUBLICA

PROPUESTA DE DESIGNACION INTEGRANTE GRUPO VIAJE GEN. ' 78 FAC.ODONTOLOGIA

APELLIDOS 1º y 2º CHIRUZZO IZQUIERDO

NOMBRE COMPLETO Wilmer Ricardo

CEDULA DE IDENTIDAD 3.214.826-2 Montevideo

CREDENCIAL CIVICA (Serie) C I A (Número) 11.149

FECHA Y LUGAR DE NACIMIENTO 25.07.1951 Canelones

PROFESION Estudiante egresado E.U.P.

OCUPACION ACTUAL Y ANTERIORES Particular Psicólogo

DENOMINACION DEL CARGO Integrante Grupo Viaje Gen.'78 Fac. Odontología
(Grado, Materia y Escalafón)

TIPO DE PROVISION DEL CARGO - - - - - -
(Interino o titular)

CARACTER DEL CARGO - - - - - -
(docente o administrativo o servicios generales)

DURACION DEL CARGO DOCENTE - - - - - -
(en el caso de Facultades o Escuelas)

SI FUE DOCENTE ANTES - - - - - -

¿PORQUE CESO EN EL CARGO? - - - - - -

DOMICILIO ACTUAL Y ANTERIORES Calle Ituzaingó s/n San Ramón Dpto. de Canelones

TELEFONO - - - - - -

OPINION DEL JERARCA SOBRE EL CANDIDATO PROPUESTO Y LA NECESIDAD DE SU DESIGNACION

50114

Firma del jerarca que propone
Pie de firma

ATENCION:

TODA PROPUESTA DEBE CONSTAR DE ORIGINAL Y CUATRO COPIAS LEGIBLES.
(solamente el original debe ser firmado)

Imp. Nacional 1077/82

SID } S/A
DII }

UNIVERSIDAD DE LA REPUBLICA

PROPUESTA DE DESIGNACION INTEGRANTE GRUPO VIAJE
GEN. 78-Fac. Odontología

APELLIDOS 1º y 2º COMESAÑA TORRES

NOMBRE COMPLETO Raúl Heber

CEDULA DE IDENTIDAD 1.406.721

CREDENCIAL CIVICA (Serie) AOB (Número) 6865

FECHA Y LUGAR DE NACIMIENTO 18.02.1958 Montevideo

PROFESION Estudiante

OCUPACION ACTUAL Y ANTERIORES - - - - -

DENOMINACION DEL CARGO Integrante Grupo Viaje Fac. Odontología Gen. 78
(Grado, Materia y Escalafón)

TIPO DE PROVISION DEL CARGO - - - - -
(Interino o titular)

CARACTER DEL CARGO - - - - -
(docente o administrativo o servicios generales)

DURACION DEL CARGO DOCENTE - - - - -
(en el caso de Facultades o Escuelas)

SI FUE DOCENTE ANTES - - - - - -

¿PORQUE CESO EN EL CARGO? - - - - -

DOMICILIO ACTUAL Y ANTERIORES Canelones 1597

TELEFONO 4 60 02

OPINION DEL JERARCA SOBRE EL CANDIDATO PROPUESTO Y LA NECESIDAD DE SU DESIGNACION

50115

Firma del jerarca que propone
Pie de firma

ATENCION:

TODA PROPUESTA DEBE CONSTAR DE ORIGINAL Y CUATRO COPIAS LEGIBLES.
(solamente el original debe ser firmado)

Imp. Nacional 1077/82

SID } S/A
DII }

UNIVERSIDAD DE LA REPUBLICA

PROPUESTA DE DESIGNACION INTEGRANTE GRUPO VIAJE
GEN. 78-Fac. Odontología

APELLIDOS 1º y 2º CUÑETTI BETANCURT

NOMBRE COMPLETO Alejandra Graciela

CEDULA DE IDENTIDAD 30.170 Maldonado

CREDENCIAL CIVICA (Serie) D.A.A. (Número) 24.294

FECHA Y LUGAR DE NACIMIENTO 31.12.1960 Maldonado

PROFESION Secretaria

OCUPACION ACTUAL Y ANTERIORES Empresa de Transporte Cuñetti

DENOMINACION DEL CARGO Integrante Grupo Viaje Fac. Odontología-Gen. 78
(Grado, Materia y Escalafón)

TIPO DE PROVISION DEL CARGO - - -
(Interino o titular)

CARACTER DEL CARGO - - - - -
(docente o administrativo o servicios generales)

DURACION DEL CARGO DOCENTE - - - - -
(en el caso de Facultades o Escuelas)

SI FUE DOCENTE ANTES - - - - -

¿PORQUE CESO EN EL CARGO? - - - - -

DOMICILIO ACTUAL Y ANTERIORES C anelones 1348 ap.504-Dr. Edie y 19 de Abril s/n Maldonado

TELEFONO 90 01 30

OPINION DEL JERARCA SOBRE EL CANDIDATO PROPUESTO Y LA NECESIDAD DE SU DESIGNACION

50116

Firma del jerarca que propone
Pie de firma

ATENCION:

TODA PROPUESTA DEBE CONSTAR DE ORIGINAL Y CUATRO COPIAS LEGIBLES.
(solamente el original debe ser firmado)

Imp. Nacional 1077/82

SID
ANEXO 1 } C/A
DU

UNIVERSIDAD DE LA REPUBLICA

PROPUESTA DE DESIGNACION

INTEGRANTE GRUPO VIAJE
GEN. 78 FAC. ODONTOLOGIA

APELLIDOS 1º y 2º DA SILVA ODRIOZOLA

NOMBRE COMPLETO María Stella

CEDULA DE IDENTIDAD 2.026.753 (Montevideo)

CREDENCIAL CIVICA (Serie) B.A.B (Número) 42.490

FECHA Y LUGAR DE NACIMIENTO 01.11.1952 (Artigas)

PROFESION Maestra

OCUPACION ACTUAL Y ANTERIORES Maestra - Escuela N° 67- Escuela N° 80 Mont.

DENOMINACION DEL CARGO Integrante Grupo Viaje Fac. Odontología Gen. 78
(Grado, Materia y Escalafón)

TIPO DE PROVISION DEL CARGO - - - - -
(Interino o titular)

CARACTER DEL CARGO - - - - - -
(docente o administrativo o servicios generales)

DURACION DEL CARGO DOCENTE - - - - - -
(en el caso de Facultades o Escuelas)

SI FUE DOCENTE ANTES - - - - -

¿PORQUE CESO EN EL CARGO? - - - - -

DOMICILIO ACTUAL Y ANTERIORES Ramón Anador 3535 ap. 3- Valparaíso 1286 ap.5
Berretta 663 (Artigas)- Guayaquí 3045 ap 102.-

TELEFONO - - - -

OPINION DEL JERARCA SOBRE EL CANDIDATO PROPUESTO Y LA NECESIDAD DE SU DESIGNACION

50117

Firma del jerarca que propone
Pie de firma

ATENCION:

TODA PROPUESTA DEBE CONSTAR DE ORIGINAL Y CUATRO COPIAS LEGIBLES.
(solamente el original debe ser firmado)

Imp. Nacional 1077/82

SID } S/A
DII

UNIVERSIDAD DE LA REPUBLICA

PROPUESTA DE DESIGNACION

INTEGRANTE GRUPO VIAJE
GBN.78 FAC. ODONTOLOGIA

APELLIDOS 1º y 2º DOVAT OTERO

NOMBRE COMPLETO Miguel Angel

CEDULA DE IDENTIDAD 1.484.570 Montevideo

CREDENCIAL CIVICA (Serie) BEA (Número) 8085

FECHA Y LUGAR DE NACIMIENTO 20.07.1959 Montevideo

PROFESION Estudiante- Empleado Público

OCUPACION ACTUAL Y ANTERIORES Juzgado Letrado 25 de Mayo 523 p. 7-
Estudiante Fac. de Derecho (Abogacía)

DENOMINACION DEL CARGO Integrante Grupo Viaje Odonto. '78-Fac. Odontología
(Grado, Materia y Escalafón)

TIPO DE PROVISION DEL CARGO - - - - - -
(Interino o titular)

CARACTER DEL CARGO - - - - - -
(docente o administrativo o servicios generales)

DURACION DEL CARGO DOCENTE - - - - -
(en el caso de Facultades o Escuelas)

SI FUE DOCENTE ANTES - - - - - -

¿PORQUE CESO EN EL CARGO? - - - - - -

DOMICILIO ACTUAL Y ANTERIORES Juan D. Blanco 900 ap. 101- Magallanes 1973

TELEFONO - - - - - -

OPINION DEL JERARCA SOBRE EL CANDIDATO PROPUESTO Y LA NECESIDAD DE SU DESIGNACION

50118

Firma del jerarca que propone
Pie de firma

ATENCION:

TODA PROPUESTA DEBE CONSTAR DE ORIGINAL Y CUATRO COPIAS LEGIBLES.
(solamente el original debe ser firmado)

Imp. Nacional 1077/82

D11- e/A
SID- s/A

UNIVERSIDAD DE LA REPUBLICA

PROPUESTA DE DESIGNACION INTEGRANTE GRUPO VIAJE
FAC. ODONTOLOGIA-Gen. 78

APELLIDOS 1º y 2º KAUFMANN KEMPINSKI

NOMBRE COMPLETO Ricardo Jorge

CEDULA DE IDENTIDAD 1.534.353 Montev ideo

CREDENCIAL CIVICA (Serie) A V B (Número) 5877

FECHA Y LUGAR DE NACIMIENTO 28.10.1958 Montevideo

PROFESION Estudiante

OCUPACION ACTUAL Y ANTERIORES - - - - -

DENOMINACION DEL CARGO Integrante Grupo Viaje Fac. Odontología Gen. 78
(Grado, Materia y Escalafón)

TIPO DE PROVISION DEL CARGO - - - - -
(Interino o titular)

CARACTER DEL CARGO - - - - - - - -
(docente o administrativo o servicios generales)

DURACION DEL CARGO DOCENTE - - - - - - - -
(en el caso de Facultades o Escuelas)

SI FUE DOCENTE ANTES - - - - - - - -

¿PORQUE CESO EN EL CARGO? - - - - -

DOMICILIO ACTUAL Y ANTERIORES Bvar. Artigas 607 ap. 302

TELEFONO 40 34 33

OPINION DEL JERARCA SOBRE EL CANDIDATO PROPUESTO Y LA NECESIDAD DE SU DESIGNACION

50119

Firma del jerarca que propone
Pie de firma

ATENCION:

TODA PROPUESTA DEBE CONSTAR DE ORIGINAL Y CUATRO COPIAS LEGIBLES.
(solamente el original debe ser firmado)

Imp. Nacional 1077/82

SID } S/A
DII }

UNIVERSIDAD DE LA REPUBLICA

PROPUESTA DE DESIGNACION

INTEGRANTE GRUPO VIAJE
GEN. 78 FAC. ODONTOLOGIA

APELLIDOS 1º y 2º KAHP BOJZMAN

NOMBRE COMPLETO Irene Deborah

CEDULA DE IDENTIDAD 1.267.413-4 Montevideo

CREDENCIAL CIVICA (Serie) AXB (Número) 20.198

FECHA Y LUGAR DE NACIMIENTO 24.03.1960 Montevideo

PROFESION Fisioterapeúta

OCUPACION ACTUAL Y ANTERIORES Fisioterapéuta - CASMU

DENOMINACION DEL CARGO Integrante Grupo Viaje Odonto 78-Fac. Odontología
(Grado, Materia y Escalafón)

TIPO DE PROVISION DEL CARGO - - - - - -
(Interino o titular)

CARACTER DEL CARGO - - - - - -
(docente o administrativo o servicios generales)

DURACION DEL CARGO DOCENTE - - - - - -
(en el caso de Facultades o Escuelas)

SI FUE DOCENTE ANTES - - - - - -

¿PORQUE CESO EN EL CARGO? - - - - -

DOMICILIO ACTUAL Y ANTERIORES Soserfa 2669 ap. 301-

TELEFONO 70 67 03

OPINION DEL JERARCA SOBRE EL CANDIDATO PROPUESTO Y LA NECESIDAD DE SU DESIGNACION

50120

Firma del jerarca que propone
Pie de firma

ATENCION:

TODA PROPUESTA DEBE CONSTAR DE ORIGINAL Y CUATRO COPIAS LEGIBLES.
(solamente el original debe ser firmado)

Imp. Nacional 1077/82

SID } S/A
DII }

UNIVERSIDAD DE LA REPUBLICA

PROPUESTA DE DESIGNACION INTEGRANTE GRUPO VIAJE
GEN. 78 Fac. Odontología

APELLIDOS 1º y 2º MACHADO CHOCHO

NOMBRE COMPLETO Luis Bernardo

CEDULA DE IDENTIDAD 2.585.894-1

CREDENCIAL CIVICA (Serie) DAA (Número) 23.557

FECHA Y LUGAR DE NACIMIENTO 21.08.1958 Maldonado

PROFESION estudiante

OCUPACION ACTUAL Y ANTERIORES - - - -

DENOMINACION DEL CARGO Integrante Grupo Viaje Fac. Odontología Gen. 78
(Grado, Materia y Escalafón)

TIPO DE PROVISION DEL CARGO - - - - -
(Interino o titular)

CARACTER DEL CARGO - - - - - -
(docente o administrativo o servicios generales)

DURACION DEL CARGO DOCENTE - - - - -
(en el caso de Facultades o Escuelas)

SI FUE DOCENTE ANTES - - - - - -

¿PORQUE CESO EN EL CARGO? - - - -

DOMICILIO ACTUAL Y ANTERIORES Manuel Albo 2656 ap. 206- Continuación Sarandí y Roosevelt (Maldonado)-Alejadro Beisso 1637.-

TELEFONO 4 65 83

OPINION DEL JERARCA SOBRE EL CANDIDATO PROPUESTO Y LA NECESIDAD DE SU DESIGNACION

50121

Firma del jerarca que propone
Pie de firma

ATENCION:

TODA PROPUESTA DEBE CONSTAR DE ORIGINAL Y CUATRO COPIAS LEGIBLES.
(solamente el original debe ser firmado)

Imp. Nacional 1077/82

SID 5/A
DII

UNIVERSIDAD DE LA REPUBLICA

PROPUESTA DE DESIGNACION

INTEGRANTE GRUPO VIAJE
GENERACION 1978-Fac. Odont.

APELLIDOS 1º y 2º MARTINEZ PEDROZO

NOMBRE COMPLETO Ruben Ariel

CEDULA DE IDENTIDAD 2.531.976-1 Montevideo

CREDENCIAL CIVICA (Serie) T A A (Número) 40 348

FECHA Y LUGAR DE NACIMIENTO 13.09.1958 Tacuarembó

PROFESION estudiante

OCUPACION ACTUAL Y ANTERIORES - - - - -

DENOMINACION DEL CARGO Integrante Grupo Viaje Fac. Odontología Gen. 78
(Grado, Materia y Escalafón)

TIPO DE PROVISION DEL CARGO - - - - -
(Interino o titular)

CARACTER DEL CARGO - - - - -
(docente o administrativo o servicios generales)

DURACION DEL CARGO DOCENTE - - - - -
(en el caso de Facultades o Escuelas)

SI FUE DOCENTE ANTES - - - - -

¿PORQUE CESO EN EL CARGO? - - - - -

DOMICILIO ACTUAL Y ANTERIORES Avda. Italia 3329 ap. 2- Las Heras 2194 ap. 2
Gral. Rivera 398 (Tacuarembó)- Constituyente 1566.-

TELEFONO 49 69 67

OPINION DEL JERARCA SOBRE EL CANDIDATO PROPUESTO Y LA NECESIDAD DE SU DESIGNACION

50122

Firma del jerarca que propone
Pie de firma

ATENCION:

TODA PROPUESTA DEBE CONSTAR DE ORIGINAL Y CUATRO COPIAS LEGIBLES.
(solamente el original debe ser firmado)

Imp. Nacional 1077/82

SID } S/A
DII

UNIVERSIDAD DE LA REPUBLICA

PROPUESTA DE DESIGNACION INTEGRANTE GRUPO VIAJE ODONTOLOGIA Gen' 78

APELLIDOS 1º y 2º MENDEZ MENDEZ

NOMBRE COMPLETO Ana

CEDULA DE IDENTIDAD 1.495.728 Montevideo

CREDENCIAL CIVICA (Serie) A U A (Número) 15.584

FECHA Y LUGAR DE NACIMIENTO 28.10.1957 Montevideo

PROFESION Estudiante

OCUPACION ACTUAL Y ANTERIORES - - - - - -

DENOMINACION DEL CARGO Integrante Grupo Viaje Odonto.'78 Fac. Odontología
(Grado, Materia y Escalafón)

TIPO DE PROVISION DEL CARGO - - - - - - -
(Interino o titular)

CARACTER DEL CARGO - - - - - - -
(docente o administrativo o servicios generales)

DURACION DEL CARGO DOCENTE - - - - - - - -
(en el caso de Facultades o Escuelas)

SI FUE DOCENTE ANTES - - - - - - -

¿PORQUE CESO EN EL CARGO? - - - - - -

DOMICILIO ACTUAL Y ANTERIORES Avda. Italia 2833 ap' 301

TELEFONO 80 24 45

OPINION DEL JERARCA SOBRE EL CANDIDATO PROPUESTO Y LA NECESIDAD DE SU DESIGNACION

50123

Firma del jerarca que propone
Pie de firma

ATENCION:

TODA PROPUESTA DEBE CONSTAR DE ORIGINAL Y CUATRO COPIAS LEGIBLES.
(solamente el original debe ser firmado)

Imp. Nacional 1077/82

SID
DII } C/A

UNIVERSIDAD DE LA REPUBLICA

PROPUESTA DE DESIGNACION INTEGRANTE GRUPO VIAJE
GEN.78 - FAC. ODONTOLOGIA

APELLIDOS 1º y 2º MORENO ORIBE

NOMBRE COMPLETO Susana

CEDULA DE IDENTIDAD 1.382.902 Montevideo

CREDENCIAL CIVICA (Serie) AZA (Número) 27392

FECHA Y LUGAR DE NACIMIENTO 27.06.1958 Montevideo

PROFESION Estudiante

OCUPACION ACTUAL Y ANTERIORES Profesora Particular Francés

DENOMINACION DEL CARGO Integrante Grupo Viaje Fac. Odontología Gen. 78
(Grado, Materia y Escalafón)

TIPO DE PROVISION DEL CARGO - - - - - -
(Interino o titular)

CARACTER DEL CARGO - - - - -
(docente o administrativo o servicios generales)

DURACION DEL CARGO DOCENTE - - - - -
(en el caso de Facultades o Escuelas)

SI FUE DOCENTE ANTES - - - - -

¿PORQUE CESO EN EL CARGO? - - - -

DOMICILIO ACTUAL Y ANTERIORES Simón Bolívar 1495

TELEFONO 78 64 72

OPINION DEL JERARCA SOBRE EL CANDIDATO PROPUESTO Y LA NECESIDAD DE SU DESIGNACION

50124

Firma del jerarca que propone
Pie de firma

ATENCION:

TODA PROPUESTA DEBE CONSTAR DE ORIGINAL Y CUATRO COPIAS LEGIBLES.
(solamente el original debe ser firmado)

Imp. Nacional 1077/82

SID } S/A
DII

UNIVERSIDAD DE LA REPUBLICA

PROPUESTA DE DESIGNACION

INTEGRANTE GRUPO VIAJE
GENER. '78 Fac. Odontología

APELLIDOS 1º y 2º MUSCIO BALINO

NOMBRE COMPLETO Bertha Elizabeth

CEDULA DE IDENTIDAD 2.022.399 Montevideo

CREDENCIAL CIVICA (Serie) C I A (Número) 12.270

FECHA Y LUGAR DE NACIMIENTO 25.10.1957 Canelones

PROFESION Estudiante

OCUPACION ACTUAL Y ANTERIORES Estudiante

DENOMINACION DEL CARGO Integrante Grupo de Viaje Gen. '78 Fac. Odontología
(Grado, Materia y Escalafón)

TIPO DE PROVISION DEL CARGO - - - - - - - - - -
(Interino o titular)

CARACTER DEL CARGO - - - - - - - - - -
(docente o administrativo o servicios generales)

DURACION DEL CARGO DOCENTE - - - - - - - - -
(en el caso de Facultades o Escuelas)

SI FUE DOCENTE ANTES - - - - - - - - - -

¿PORQUE CESO EN EL CARGO? - - - - - - - - -

DOMICILIO ACTUAL Y ANTERIORES Juan Benito Blanco 763 - Avda. Rocha y Canelones
1140 (San Ramón Dpto. de Canelones).-

TELEFONO 70 41 12-

OPINION DEL JERARCA SOBRE EL CANDIDATO PROPUESTO Y LA NECESIDAD DE SU DESIGNACION

50125

Firma del jerarca que propone
Pie de firma

ATENCION:

TODA PROPUESTA DEBE CONSTAR DE ORIGINAL Y CUATRO COPIAS LEGIBLES.
(solamente el original debe ser firmado)

Imp. Nacional 1077/82

SID } C/A
DII }

UNIVERSIDAD DE LA REPUBLICA

~~PROPUESTA DE DESIGNACION~~ INTEGRANTE GRUPO VIAJE
GENERACION 1978- ODONTOLOGIA

APELLIDOS 1º y 2º MUSE FERNANDEZ

NOMBRE COMPLETO Juan José

CEDULA DE IDENTIDAD 1.958.576 Montevideo

CREDENCIAL CIVICA (Serie) A.N.A (Número) 5342

FECHA Y LUGAR DE NACIMIENTO 12.06.1956 SALTO

PROFESION Estudiante - Odontólogo

OCUPACION ACTUAL Y ANTERIORES Asignaciones Familiares - Auditoría Fiscal

DENOMINACION DEL CARGO Integrante Grupo Viaje Facultad Odontología -Gen.78
(Grado, Materia y Escalafón)

TIPO DE PROVISION DEL CARGO - - - - - -
(Interino o titular)

CARACTER DEL CARGO - - - - - -
(docente o administrativo o servicios generales)

DURACION DEL CARGO DOCENTE - - - - - - -
(en el caso de Facultades y Escuelas)

SI FUE DOCENTE ANTES estudiante Facultad Odontología Odontólogo

¿POR QUE CESO EN EL CARGO? - - - - -

DOMICILIO ACTUAL Y ANTERIORES Vázquez 1519 - Santiago de Chile 1336 p.1
Pedro Berro 1335 ap. 502.-

TELEFONO 49 01 73 - 79 43 20

OPINION DEL JERARCA SOBRE EL CANDIDATO PROPUESTO Y LA NECESIDAD DE SU DESIGNACION

50126

Firma del jerarca que propone
Pie de firma

ATENCION - TODA PROPUESTA DEBE CONSTAR DE ORIGINAL Y SIETE COPIAS LEGIBLES.
(solamente el original debe ser firmado)

SID } S/A
DII }

UNIVERSIDAD DE LA REPUBLICA

PROPUESTA DE DESIGNACION INTEGRANTE GRUPO VIAJE
GEN. 78 -Fac. Odontología

APELLIDOS 1º y 2º ORSI CAVALLERO

NOMBRE COMPLETO Pedro Juan

CEDULA DE IDENTIDAD 1.549.850 Montevideo

CREDENCIAL CIVICA (Serie) A.T.B. (Número) 10.142

FECHA Y LUGAR DE NACIMIENTO 27.07.1958 Montevideo

PROFESION Estudiante

OCUPACION ACTUAL Y ANTERIORES Estudiante

DENOMINACION DEL CARGO Integrante Grupo Viaje Fac. Odontología Gen. 78
(Grado, Materia y Escalafón)

TIPO DE PROVISION DEL CARGO - - - - -
(Interino o titular)

CARACTER DEL CARGO - - - - -
(docente o administrativo o servicios generales)

DURACION DEL CARGO DOCENTE - - - -
(en el caso de Facultades o Escuelas)

SI FUE DOCENTE ANTES - - - - -

¿PORQUE CESO EN EL CARGO? - - - - -

DOMICILIO ACTUAL Y ANTERIORES Gerardo Grasso 2599-

TELEFONO 41.69.05

OPINION DEL JERARCA SOBRE EL CANDIDATO PROPUESTO Y LA NECESIDAD DE SU DESIGNACION

50127

Firma del jerarca que propone
Pie de firma

ATENCION:

TODA PROPUESTA DEBE CONSTAR DE ORIGINAL Y CUATRO COPIAS LEGIBLES.
(solamente el original debe ser firmado)

Imp. Nacional 1077/82

SID 5/A
DII

UNIVERSIDAD DE LA REPUBLICA

PROPUESTA DE DESIGNACION

INTEGRANTE GRUPO VIAJE
GEN. 78-Fac. Odontología

APELLIDOS 1º y 2º PEREIRA CALLABA

NOMBRE COMPLETO María Marta

CEDULA DE IDENTIDAD 1.585.154-7 Montevideo

CREDENCIAL CIVICA (Serie) B.C.A. (Número) 68.039

FECHA Y LUGAR DE NACIMIENTO 01.12.1958 Montevideo

PROFESION Estudiante-Odontólogo

OCUPACION ACTUAL Y ANTERIORES Tarjetería Abracadabra (año 1977)

DENOMINACION DEL CARGO Integrante Grupo viaje Odonto '78 Fac. Odontología
(Grado, Materia y Escalafón)

TIPO DE PROVISION DEL CARGO - - - -
(Interino o titular)

CARACTER DEL CARGO - - - - -
(docente o administrativo o servicios generales)

DURACION DEL CARGO DOCENTE - - - - -
(en el caso de Facultades o Escuelas)

SI FUE DOCENTE ANTES - - - - -

¿PORQUE CESO EN EL CARGO? - - - - -

DOMICILIO ACTUAL Y ANTERIORES Orleans 2350

TELEFONO 50 53 19

OPINION DEL JERARCA SOBRE EL CANDIDATO PROPUESTO Y LA NECESIDAD DE SU DESIGNACION

50128

Firma del jerarca que propone
Pie de firma

ATENCION:

TODA PROPUESTA DEBE CONSTAR DE ORIGINAL Y CUATRO COPIAS LEGIBLES.
(solamente el original debe ser firmado)

Imp. Nacional 1077/82

SID } S/A
DII }

UNIVERSIDAD DE LA REPUBLICA

PROPUESTA DE DESIGNACION

INTEGRANTE GRUPO VIAJE
FAC. ODONTOLOGIA-Gen. 78

APELLIDOS 1º y 2º PEROTTI MASCHERONI

NOMBRE COMPLETO Stella Maris

CEDULA DE IDENTIDAD 1.527.333-9 Montevideo

CREDENCIAL CIVICA (Serie) B C A (Número) 63.826

FECHA Y LUGAR DE NACIMIENTO 02.08.1958 Montevideo

PROFESION Estudiante-Odontólogo

OCUPACION ACTUAL Y ANTERIORES British School- Odontólogo

DENOMINACION DEL CARGO Integrante Grupo Viaje Fac. Odontología Gen. 78
(Grado, Materia y Escalafón)

TIPO DE PROVISION DEL CARGO - - - - - -
(Interino o titular)

CARACTER DEL CARGO - - - - - -
(docente o administrativo o servicios generales)

DURACION DEL CARGO DOCENTE - - - - -
(en el caso de Facultades o Escuelas)

SI FUE DOCENTE ANTES - - - - -

¿PORQUE CESO EN EL CARGO? - - - -

DOMICILIO ACTUAL Y ANTERIORES J.B. Blanco 980 ap. 701-Gral. French 2265

TELEFONO 79 72 01= 50 22 43

OPINION DEL JERARCA SOBRE EL CANDIDATO PROPUESTO Y LA NECESIDAD DE SU DESIGNACION

50129

Firma del jerarca que propone
Pie de firma

ATENCION:

TODA PROPUESTA DEBE CONSTAR DE ORIGINAL Y CUATRO COPIAS LEGIBLES.
(solamente el original debe ser firmado)

Imp. Nacional 1077/82

SID } S/A
DII

UNIVERSIDAD DE LA REPUBLICA

PROPUESTA DE DESIGNACION Integrante Grupo de Viaje
Gen. 78 - Fac. Odontología

APELLIDOS 1º y 2º QUEIROLO KOWALSKI

NOMBRE COMPLETO Rossana Valeria

CEDULA DE IDENTIDAD 1.233.388 Montevideo

CREDENCIAL CIVICA (Serie) B C A (Número) 65.358

FECHA Y LUGAR DE NACIMIENTO 22.12.1957 Montevideo

PROFESION Estudiante

OCUPACION ACTUAL Y ANTERIORES - - - - - - - - -

DENOMINACION DEL CARGO - - - - - - -
(Grado, Materia y Escalafón)

TIPO DE PROVISION DEL CARGO - - - - - -
(Interino o titular)

CARACTER DEL CARGO - - - - -
(docente o administrativo o servicios generales)

DURACION DEL CARGO DOCENTE - - - -
(en el caso de Facultades o Escuelas)

SI FUE DOCENTE ANTES - - - - -

¿PORQUE CESO EN EL CARGO? - - - - -

DOMICILIO ACTUAL Y ANTERIORES Dionisio López 2194

TELEFONO 58 02 75

OPINION DEL JERARCA SOBRE EL CANDIDATO PROPUESTO Y LA NECESIDAD DE SU DESIGNACION

50130

Firma del jerarca que propone
Fie de firma

ATENCION:

TODA PROPUESTA DEBE CONSTAR DE ORIGINAL Y CUATRO COPIAS LEGIBLES.
(solamente el original debe ser firmado)

Imp. Nacional 1077/82

SID } S/A
DII }

UNIVERSIDAD DE LA REPUBLICA

PROPUESTA DE DESIGNACION INTEGRANTE GRUPO VIAJE
GEN. 78- Fac. Odontología

APELLIDOS 1º y 2º RAMOS TORTAROLO

NOMBRE COMPLETO Fernando José

CEDULA DE IDENTIDAD 35.895 (Tacuarembó)

CREDENCIAL CIVICA (Serie) A T A (Número) 7765

FECHA Y LUGAR DE NACIMIENTO 08.03.1959 (Tacuarembó)

PROFESION estudiante

OCUPACION ACTUAL Y ANTERIORES estudiante

DENOMINACION DEL CARGO Integrante Grupo Viaje Fac. Odontología Gen. 78
(Grado, Materia y Escalafón)

TIPO DE PROVISION DEL CARGO - - - - - -
(Interino o titular)

CARACTER DEL CARGO - - - - - - -
(docente o administrativo o servicios generales)

DURACION DEL CARGO DOCENTE - - - - - -
(en el caso de Facultades o Escuelas)

SI FUE DOCENTE ANTES - - - - - - -

¿PORQUE CESO EN EL CARGO? - - - - - -

DOMICILIO ACTUAL Y ANTERIORES Rivera 1996 ap. 604-Beisso 1637- Gral. Lavalleja 247 (Tacuarembó) Constituyente 1994 ap. 402.-

TELEFONO - - - - -

OPINION DEL JERARCA SOBRE EL CANDIDATO PROPUESTO Y LA NECESIDAD DE SU DESIGNACION

50131

Firma del jerarca que propone
Pie de firma

ATENCION:

TODA PROPUESTA DEBE CONSTAR DE ORIGINAL Y CUATRO COPIAS LEGIBLES.
(solamente el original debe ser firmado)

Imp. Nacional 1077/82

SID } S/A
DII }

UNIVERSIDAD DE LA REPUBLICA

PROPUESTA DE DESIGNACION INTEGRANTE GRUPO VIAJE
Gen. 78-Fac. Odontología

APELLIDOS 1º y 2º ROJAS ALEGRE

NOMBRE COMPLETO Juan Carlos

CEDULA DE IDENTIDAD 19.538 (2da. Sección Maldonado)

CREDENCIAL CIVICA (Serie) D A A (Número) 23 612

FECHA Y LUGAR DE NACIMIENTO 28.01.1959 2da. Sección Maldonado

PROFESION Estudiante

OCUPACION ACTUAL Y ANTERIORES estudiante

DENOMINACION DEL CARGO Integrante Grupo Viaje Fac. Odontología-Gen. 78
(Grado, Materia y Escalafón)

TIPO DE PROVISION DEL CARGO - - - -
(Interino o titular)

CARACTER DEL CARGO - - - - -
(docente o administrativo o servicios generales)

DURACION DEL CARGO DOCENTE - - - - -
(en el caso de Facultades o Escuelas)

SI FUE DOCENTE ANTES - - - -

¿PORQUE CESO EN EL CARGO? - - - -

DOMICILIO ACTUAL Y ANTERIORES Canelones 1348 ap. 504-Román Guerra 1071 (Maldonado)

TELEFONO - - - - -

OPINION DEL JERARCA SOBRE EL CANDIDATO PROPUESTO Y LA NECESIDAD DE SU DESIGNACION

50132

Firma del jerarca que propone
Pie de firma

ATENCION:

TODA PROPUESTA DEBE CONSTAR DE ORIGINAL Y CUATRO COPIAS LEGIBLES.
(solamente el original debe ser firmado)

Imp. Nacional 1077/82

SID } 5/A
DII

UNIVERSIDAD DE LA REPUBLICA

PROPUESTA DE DESIGNACION

INTEGRANTE GRUPO VIAJE
GEN. 78 Fac. Odontología

APELLIDOS 1º y 2º SOMMARUGA FELLONI

NOMBRE COMPLETO Silvana Antonia

CEDULA DE IDENTIDAD 1.461.578-4 Montevideo

CREDENCIAL CIVICA (Serie) A X B (Número) 19.173

FECHA Y LUGAR DE NACIMIENTO 21.01.1958 Montevideo

PROFESION Estudiante

OCUPACION ACTUAL Y ANTERIORES Banco Panamericano-Banco de Seguros

DENOMINACION DEL CARGO Integrante Grupo Viaje Odonto 78 -Fac. Odontología
(Grado, Materia y Escalafón)

TIPO DE PROVISION DEL CARGO - - - - -
(Interino o titular)

CARACTER DEL CARGO - - - - - -
(docente o administrativo o servicios generales)

DURACION DEL CARGO DOCENTE - - - - - -
(en el caso de Facultades o Escuelas)

SI FUE DOCENTE ANTES - - - - -

¿PORQUE CESO EN EL CARGO? - - - - -

DOMICILIO ACTUAL Y ANTERIORES Vázquez 1519- J.B.Blanco 1006 ap. 601-
Pedro Berro 1335 ap. 502

TELEFONO 49 01.73 - 79 43 20

OPINION DEL JERARCA SOBRE EL CANDIDATO PROPUESTO Y LA NECESIDAD DE SU DESIGNACION

50133

Firma del jerarca que propone
Pie de firma

ATENCION:

TODA PROPUESTA DEBE CONSTAR DE ORIGINAL Y CUATRO COPIAS LEGIBLES.
(solamente el original debe ser firmado)

Imp. Nacional 1077/82

SID } S/A
DII

UNIVERSIDAD DE LA REPUBLICA

PROPUESTA DE DESIGNACION Integrante Grupo de Viaje Genen. '78 Fac. Oodontología.-

APELLIDOS 1º y 2º STAGNARO POULASTROU

NOMBRE COMPLETO Alicia Elena

CEDULA DE IDENTIDAD 813.887 Montevideo

CREDENCIAL CIVICA (Serie) A X B (Número) 10.821

FECHA Y LUGAR DE NACIMIENTO 25.05.1944

PROFESION Labores

OCUPACION ACTUAL Y ANTERIORES Instituto Nacional de Carnes.-

DENOMINACION DEL CARGO Esposa Director Grupo de Viaje Gen.'78 Fac. Odontología.-
(Grado, Materia y Escalafón)

TIPO DE PROVISION DEL CARGO - - - - - -
(Interino o titular)

CARACTER DEL CARGO - - - - - -
(docente o administrativo o servicios generales)

DURACION DEL CARGO DOCENTE - - - - - - - -
(en el caso de Facultades o Escuelas)

SI FUE DOCENTE ANTES - - - - - - - -

¿PORQUE CESO EN EL CARGO? - - - - - -

DOMICILIO ACTUAL Y ANTERIORES Luis B. Cavia 2858 ap. 101 - Luis P. Ponce 1460 ap. 702.-

TELEFONO 78 48 86

OPINION DEL JERARCA SOBRE EL CANDIDATO PROPUESTO Y LA NECESIDAD DE SU DESIGNACION

50134

Firma del jerarca que propone
Pie de firma

ATENCION:

TODA PROPUESTA DEBE CONSTAR DE ORIGINAL Y CUATRO COPIAS LEGIBLES.
(solamente el original debe ser firmado)

Imp. Nacional 1077/82

91D } S/A
91I

UNIVERSIDAD DE LA REPUBLICA

PROPUESTA DE DESIGNACION INTEGRANTE GRUPO DE VIAJE GEN. '78 FAC.ODONTOLOGIA

APELLIDOS 1º y 2º TOSCANINI FERRERO

NOMBRE COMPLETO María del Rosario

CEDULA DE IDENTIDAD 76.430 (CANELONES)

CREDENCIAL CIVICA (Serie) C.D.A. (Número) 45.823

FECHA Y LUGAR DE NACIMIENTO 26.03.1958 (4a. Canelones)

PROFESION Estudiante

OCUPACION ACTUAL Y ANTERIORES - - - - - -

DENOMINACION DEL CARGO Integrante Grupo Viaje Odonto '78 Fac. Odontología
(Grado, Materia y Escalafón)

TIPO DE PROVISION DEL CARGO - - - - -
(Interino o titular)

CARACTER DEL CARGO - - - - - -
(docente o administrativo o servicios generales)

DURACION DEL CARGO DOCENTE - - - - - -
(en el caso de Facultades o Escuelas)

SI FUE DOCENTE ANTES - - - - - -

¿PORQUE CESO EN EL CARGO? - - - - - - -

DOMICILIO ACTUAL Y ANTERIORES Avda, Brasil 3022 ap 102- José Torres García 615 (LAS PIEDRAS)-Avda. Brasil 3025 ap. 1- Uruguay 955 ap. 503-Larrañaga 3304 Avda.Brasil 3022 ap. 102.-

TELEFONO 79 32 87

OPINION DEL JERARCA SOBRE EL CANDIDATO PROPUESTO Y LA NECESIDAD DE SU DESIGNACION

50135

Firma del jerarca que propone
Pie de firma

ATENCION:

TODA PROPUESTA DEBE CONSTAR DE ORIGINAL Y CUATRO COPIAS LEGIBLES.
(solamente el original debe ser firmado)

Imp. Nacional 1077/82

SID } S/A
DII }

UNIVERSIDAD DE LA REPUBLICA

PROPUESTA DE DESIGNACION

INTEGRANTE GRUPO VIAJE
GEN.'78 FAC.ODONTOLOGIA

APELLIDOS 1º y 2º TRIPALDI GARCIA

NOMBRE COMPLETO José Enrique

CEDULA DE IDENTIDAD 1.451271-8 Montevideo

CREDENCIAL CIVICA (Serie) B C A (Número) 64647

FECHA Y LUGAR DE NACIMIENTO 28.11.1955 Montevideo

PROFESION Estudiante

OCUPACION ACTUAL Y ANTERIORES R0o30 18 de Julio y Río Negro- Barreiro y Ramos- Estadio 1 (Canal 5)- Ministerio de Justicia 18 de Julio y Magallanes

DENOMINACION DEL CARGO Integrante Grupo de Viaje-Odonto '78-Fac. Odontologí
(Grado, Materia y Escalafón)

TIPO DE PROVISION DEL CARGO - - - - - - -
(Interino o titular)

CARACTER DEL CARGO - - - - - -
(docente o administrativo o servicios generales)

DURACION DEL CARGO DOCENTE - - - - - - -
(en el caso de Facultades o Escuelas)

SI FUE DOCENTE ANTES - - - - - - -

¿PORQUE CESO EN EL CARGO? - - - - - - -

DOMICILIO ACTUAL Y ANTERIORES Rbla. Rep. del Pérú 825 ap.402- Juan Ortiz 3365-

TELEFONO - - - - - - -

OPINION DEL JERARCA SOBRE EL CANDIDATO PROPUESTO Y LA N E C E S I D A D DE SU DESIGNACION

50136

Firma del jerarca que propone
Pie de firma

ATENCION:

TODA PROPUESTA DEBE CONSTAR DE ORIGINAL Y CUATRO COPIAS LEGIBLES.
(solamente el original debe ser firmado)

Imp. Nacional 1077/82

SID 5/A
DII

UNIVERSIDAD DE LA REPUBLICA

PROPUESTA DE DESIGNACION INTEGRANTE GRUPO VIAJE

GEN. 78 - Fac. Odontología

APELLIDOS 1º y 2º VLAHUSSICH LAVIGNASSE

NOMBRE COMPLETO Susana

CEDULA DE IDENTIDAD 1.514.595 Montevideo

CREDENCIAL CIVICA (Serie) B A A (Número) 24.371

FECHA Y LUGAR DE NACIMIENTO 12.12.1957 Montevideo

PROFESION Estudiante

OCUPACION ACTUAL Y ANTERIORES - - - - -

DENOMINACION DEL CARGO Integrante Grupo Viaje Fac. Odontología Gen. 78
(Grado, Materia y Escalafón)

TIPO DE PROVISION DEL CARGO - - - - -
(Interino o titular)

CARACTER DEL CARGO - - - - -
(docente o administrativo o servicios generales)

DURACION DEL CARGO DOCENTE - - - - -
(en el caso de Facultades o Escuelas)

SI FUE DOCENTE ANTES - - - - -

¿PORQUE CESO EN EL CARGO? - - - - -

DOMICILIO ACTUAL Y ANTERIORES Luis A. de Herrera 1042 ap. 1701

TELEFONO 79 83 73

OPINION DEL JERARCA SOBRE EL CANDIDATO PROPUESTO Y LA NECESIDAD DE SU DESIGNACION

50137

Firma del jerarca que propone
Pie de firma

ATENCION:

TODA PROPUESTA DEBE CONSTAR DE ORIGINAL Y CUATRO COPIAS LEGIBLES.
(solamente el original debe ser firmado)

Imp. Nacional 1077/82

SID } S/A
DII

UNIVERSIDAD DE LA REPUBLICA

PROPUESTA DE DESIGNACION

INTEGRANTE GRUPO VIAJE
GEN. 78- Fac. Odontología

APELLIDOS 1º y 2º: ZALLES TUNEU

NOMBRE COMPLETO: Gustavo

CEDULA DE IDENTIDAD: 1.438.312

CREDENCIAL CIVICA (Serie) A.L.A. (Número) 7923

FECHA Y LUGAR DE NACIMIENTO: 12.08.1956 Montevideo

PROFESION: Estudiante- Odontólogo

OCUPACION ACTUAL Y ANTERIORES: Clases de Inglés- particular

DENOMINACION DEL CARGO: Integrante Grupo Viaje Fac. Odontología Gen. 78
(Grado, Materia y Escalafón)

TIPO DE PROVISION DEL CARGO: - - - - -
(Interino o titular)

CARACTER DEL CARGO: - - - - -
(docente o administrativo o servicios generales)

DURACION DEL CARGO DOCENTE: - - - - -
(en el caso de Facultades o Escuelas)

SI FUE DOCENTE ANTES: - - - - -

¿PORQUE CESO EN EL CARGO?: - - - - -

DOMICILIO ACTUAL Y ANTERIORES: Cnel. Mora 524.-

TELEFONO: 70 05 39

OPINION DEL JERARCA SOBRE EL CANDIDATO PROPUESTO Y LA NECESIDAD DE SU DESIGNACION

50138

Firma del jerarca que propone
Pie de firma

ATENCION:

TODA PROPUESTA DEBE CONSTAR DE ORIGINAL Y CUATRO COPIAS LEGIBLES.
(solamente el original debe ser firmado)

Imp. Nacional 1077/82

POLICIA DE MONTEVIDEO
DIRECCION DE INFORMACION E INTELIGENCIA.-
DEPARTAMENTO Nro. III

M E M O R A N D U M. Nro. 4.964/83.GLFC/hmg.-

REFERENCIA: PEDIDO DE INFORMES 293/83 DEL DPTO. C-2 DEL ES.MA.CO.-
DESTINO: DPTO. C- 2 DEL ES.MA.CO.-

1) REFERENTE: DA SILVA ODRIOZOLA : María Stella .-
REGISTRADOS: **DA SILVA ODRIOZOLA : María Stella .-**
DOCUMENTOS: C.I. 2.026.753.- C.C. IAC 31.[illegible]57 .-
DOMICILIO: Valparaiso 12[illegible] Ap. 5 en 1977 .-
OCUPACION: Maestra .-
DATOS PERS: Oriental, de 2[illegible] años de edad en 1977 .-
ANOTACIONES: 25.1.977: Detenida indagada por el Dpto. 6 ; referente al libro titulado: "Las venas abiertas de América Latina" que le fuera incautado a : **Mariana GOMEZ CAMPONOVO** y según manifestaciones de ésta le pertenecía a la titular . Manifestó que efectivamente dicho libro le pertenece , que lo adquirió hace unos dos años en una librería del Dpto. de Canelones.- Posteriormente la titular recuperó la libertad por Orden Superior.- (Parte de Nov. de la DNII del 26.1.977).- 17.1.979: Según Of. 374/978 del 15/11.978 de la Corte Electoral, se establece que actuó como Delegado de Mesa por el P.D.C. , listas: 4190- 4191- 90- 190- 808- 1808- 988- 9988- 1001- 2001; Circuito 50 por el Dpto. de Artigas en las Elecciones Nacionales de 1971 .- 30.11.983: Según Lista de Pasaportes de la fecha, dicho documento es solicitado con intenciones de viajar a Mexico por turismo.-///

ADVERTENCIA
ESTA INFORMACION ES ABSOLUTAMENTE RESERVADA, PARA USO EXCLUSIVO DE LA AUTORIDAD QUE LA SOLICITA Y NO PUEDE DARSE VISTA A PERSONAS INTERESADAS.

X.X.X.X.X.X.X.X.X.X.X.X.X.X.X.X.X.X.X.X.X.X.X.X.X.X.X.X.X.X.X.X.X.X.X.

2) REFERENTE: **KAUFMANN KEMPINSKI** : Ricardo **Jorge** .-
REGISTRADOS: **KAUFMANN KEMPINSCKI : Ricardo Jorge .-**
DOCUMENTOS: C.I. 1.534.353.-
DOMICILIO: José María Montero 2965 en 1975 .-
OCUPACION: Estudiante del Liceo No. 4 Zorrilla.- Est. de Preparatorio 2do. de Medicina .-
DATOS PERS: Oriental, nacido en la 18a. Sección Judicial del Dpto. de Montevideo el 11.11.95[illegible] ; hijo de Juan y de Sara .-

50139

ANOTACIONES: 20.11.74: Según Mem. s/n fechado el 25/10/974 del D.[illegible] de la D.II, se establece que es activista del Liceo 4 - Zorrilla,

.../// Continuación del Memorandum Nro. 4.964/83.hmg.- Hoja nro.2.-

DIRECCIÓN DE INFORMACIÓN e INTELIGENCIA - MONTEVIDEO

Evol. B-2) .- 7.7.975: Detenido el 24.6.975 por personal del Dpto. en su domicilio por sindicarse como uno de los elementos agitadores en el Liceo Zorrilla , integrante de un grupo de estudiantes que promovieron un desorden a raiz de la suspensión de 2 estudiantes por resolución del CONAE.- (Parte de Nov. de la DNII del 25.6.75) 7.7.975: Entregado a sus padres el 25.6.75 quedando emplazada al Juzgado Letrado de Menores de 2do. Turno.- (Parte de Nov. de la DNII del 25.6.75).- 2.12.83: Según Lista de Pasaportes de la fecha solicita dicho documento con intenciones de viajar a Mexico por turismo.- //

X.X.X.X.X.X.X.X.X.X.X.X.X.X.X.X.X.X.X.X.X.X.X.X.X.X.X.X.X.X.X.X.X.

3) REFERENTE: MORENO ORIBE : Susana .-

REGISTRADOS: **MORENO ORIBE : Susana .-**

DOMICILIO: Sirón Bolivar 1495 en 1983 .-

DEMAS DATOS: No se registran .-

ANOTACIONES: 21.2.83: Por Parte de Nov. de la DII No. 49/83 del 18.2.983 se informa que el vehículo Matr. 302.788 de su propiedad, concurrió a una reunión de la Coordinadora de la Juventud del Partido Nacional realizada en Avda. Brasil 2633, local de la lista A.C.F.- 24.3.83: Por Parte de Nov. de la DII 81/983 del 23.3.83 se informa que es propietaria del coche Matr. 302.788 que concurrió a una reunión realizada en el domicilio de la procuradora: Amalia ALONSO.- //

X.X.X.X.X.X.X.X.X.X.X.X.X.X.X.X.X.X.X.X.X.X.X.X.X.X.X.X.X.X.X.X.X.

4) REFERENTE: MOSSE FERNANDEZ : Juan José .-

REGISTRADOS: **MOSSE FERNANDEZ : Juan José .-**

DOCUMENTOS: C.I. 1.9[..].576.-

DOMICILIO: Vazquez 1519 .-

OCUPACION: No se registra .-

DEMAS DATOS: Oriental, nacido en el Dpto. de Salto el 12.6.956; hijo de Carlos Romeo y de Sara Enith .-

ANOTACIONES: 25.10.973: Detenido el 9.7.973 y alojado en la Seccional 3ra; recuperó la libertad el 10.7.73.- (Of. 317 del D.4 de la DII del 1.8.973)- 21.8.979: Ampliando las anotaciones anteriores; Según Of. 317 del 1…973 del D.4 de la DNII, se establece que fue detenido en una manifestación no autorizada realizada con fecha: 9.7.973 en 18 de Julio, en protesta contra el Gobierno.- Recupero la libertad por Orden del Sr. Juez Letrado de Inst. de 3er. Turno.- //

X.X.X.X.X.X.X.X.X.X.X.X.X.X.X.X.X.X.X.X.X.X.X.X.X.X.X.X.X.X.X.X.X.

50140

N O T A: Referente a las demas personas mencionadas en la

ADVERTENCIA
ESTA INFORMACIÓN ES ABSOLUTAMENTE
RESERVADA, DE USO EXCLUSIVO DE LA
AUTORIDAD ... NO PUEDE
DARSE ... PUBLICIDAD

Montevideo, 26 de Diciembre de 1983.-

SOLICITUD DE ANTECEDENTES FUNCIONARIOS DEL M.RR.EE.-

1.- BUSTILLO DEL CAMPO , Francisco (Embajador).-

2.- VIDAL , Pedro (Ministro Consejero).-

3.- Doctor BERTHET , Miguel (Asesor Letrado).-

4.- GRUNDWALDT , Federico (Embajador).-

5.- RODRIGUEZ NIN, Alberto (Embajador).-

6.- SASCO DE SUNDBLAD , Pura (Ministro).-

7.- ALZAMORA , José María (Ministro Consejero).-

8.- FISCHER , Enrique (Consejero).-

NOTA: Se carecen de más datos.-

POR EL JEFE DEL DPTO.RR.EE. Y [redacted].-

CNEL.

MARIO GARCIA.-

50141

POLICIA DE MONTEVIDEO
DIRECCION DE INFORMACION E INTELIGENCIA.-
D-3

MEMORANDUM Nro.4976/983/MLE/vsl.-

Ref.: Pedido Informe 294/983 Dpto.C-2 ESMACO.-

Destino : Depto. C-2 ESMACO.-

1.- REFERENTE A: FISCHER: Enrique.-

REGISTRAMOS: **FISCHER: Enrique.-**

ANOTACIONES: 19.8.975. Integra nómina de primeros adherentes a la Agrupación de Avanzada Universitaria, en la cual figuran elementos que han llevado a cabo actividades subversivas en nuestro país. Dicha Agrupación surge a la lucha gremial en el Centro de Estudiantes de Derecho y de acuerdo al manifiesto que han dado a conocer, su orientación es de clara tendencia izquierdista.-

NOTA: Referente a las demás personas mencionadas en la solicitud adjunta no registran anotaciones en esta Agencia.-

Montevideo, 29 de diciembre de 1983.-

EL ENCARGADO ACCIDENTAL DEL DEPTO.III

SUB COMISARIO

FRANCISCO LOPEZ

50142

DIRECCION N CI NAL DE IN
FORM CI N E INTELIGENCI
DEP RTAMENTO 2
INFORMACION

D.-14 R

R 9/1/74

INFORME: Nro. 3.-
FECHA: 4/enero/1974.-
COMENTARIO: A-1

ASUNTO: Se informa sobre la ideología de un Funcionario del Ministerio de Relaciones Exteriores, del Departamento de Política Exterior de la Cancillería, que mantiene contacto con los diplomáticos de Corea del Norte, alojados en el Hotel Victoria Plaza.-

DATOS POSITIVOS: Se ha podido establecer, que desde su llegada a nuestro país, los diplomáticos de Corea del Norte: Kim CHUNGGO Pte. No. 0310403; Choi HUNG JUM Pte. No. 0310399 y Know MIN JUM Pte. No. 0310410, alojados en el Victoria Plaza Hotel, mantienen contacto casi permanente, con un funcionario del Departamento de Política Exterior del Ministerio de Relaciones Exteriores, de nombre Juan Enrique FISCHER REQUENA.- NO GRABAR

Consultado el Departamento No. 3, se constató que esta persona registra antecedentes ideológicos, cuya identificación y detalle se especifica:

PE

Juan Enrique FICHER REQUENA, oriental, casado, 30 años de edad, titular de la Cédula de Identidad No. 965.163, domiciliado en la calle Paraguay No. 1486, Tel. 8.50.90.- Según fichero ocupado el 13 de diciembre de 1967 en el local de la calle Minas No. 1427, es simpatizante del M.R.O. (Movimiento Revolucionario Oriental).-

- - - - - - - - - -

5/1/74
Fue pasado al M. RREE Re ... ...-

50143

DEP. I
(D)

MINISTERIO DE DEFENSA NACIONAL
SERVICIO DE INFORMACION DE DEFENSA
Fecha de Entrada 15-1-74
Fecha de Salida
Pase a E
No. de Orden 0040

796821/23

0040

SOLICITUD DE ANTECEDENTES

PEREIROA C. LUIZ, Nacional
C.I. 1.579.006-0
C.C. BNB 40.498
Nac. 09/09/58
Juan Arteaga 3841 Ap. 2

- - - - - - - - - - - - - - -

SARA CELLA, Carlos
C.I. 1.449.180
C.C. AAA 5.695
Nac. 10/03/49
Tarumí 1369

- - - - - - - - - - - - - - -

VEIRO PAEZ, Armando
C.I. 1.971.443-5
C.C.
Nac. 04/06/63
Lorenzo Fernández 3853 Ap. 3

- - - - - - - - - - - - - - -

ZUNINO SCHEFER, Hugo Wilhem
C.I. 2.657.606-3
C.C. JAD 4.979
Nac. 13/06/56
Sematosa e Irigoyen c nda 4 Nº 99 (V. Española)

- - - - - - - - - - - - - - -

AMERICO LINEARO, Mario José
C.I. 1.583.471
C.C. BDD 1.023
Nac. 29/09/59
Bvar Rivera 4438

- - - - - - - - - - - - - - -

GARCIA FERNANDEZ, Edison Washington
C.I. 2.762.848-9
C.C. ADB 7.339
Nac. 07/03/62
Luis Piera 2013 Ap. 203

- - - - - - - - - - - - - - -

[illegible] HIDALGO, Artemio Eleazar
C.I. 1.501.180-4
C.C. HDD 1.439
Nac. 31/12/47
Abrevadero 7629

- - - - - - - - - - - - - - -

MEDIÑO ALAI BURU, Dumas
C.I. 1.379.833-3
C.C. DOB 11.833
Nac. 26/12/46
Pedro De León 6785

- - - - - - - - - - - - - - -

OLIVERA SILVERA, Dair
C.I. 1.133.031-3
C.C. BCD 1.512
Nac. 15/05/36
Bvar Tenjarinas 3913

50144

- - - - - - - - - - - - - - -

RODRIGUEZ VIVAS, Antigua
C.I. 73.061
C.C. ABC 520
Nac. 02/01/38
Calle Eve. y Arturo Santana (s/n Piedmonte)

- - - - - - - - - - - - - - -

SID DII DPT } S/A

DII - C/A
SID DPT } S/A

BRANCO LECUIZAMON, Juan Carlos
D.I. 1.875.797
D.G. DLB 30.979
Nac. 14/04/58
Naviyú 3267

- - - - - - - - - - - -

ELIZAGAL VASILACH, Gerardo Martín
D.I. 1.939.345-7
D.G. AVA 15.966
Nac. 09/08/59
Juan Sebal 2710

- - - - - - - - - - - -

GARCIA FERNANDEZ, Mario Roque
D.I. 1.479.775-0
D.G. BDA 54.085
Nac. 26/01/56
Cno. Maldonado 5228

- - - - - - - - - - - -

HAGEL JIRE, Washington Aníbal
D.I. 1.865.797-1
D.G. CDA 46.195
Nac. 02/12/54
Fco. Roca 419 (LAS PIEDRAS)

- - - - - - - - - - - -

DE LUCA ESTEVEZ, Emilio
D.I. 1.403.108-3
D.G. DLB 28.604
Nac. 27/12/55
Leandro Gomez 2595

- - - - - - - - - - - -

TOMARELLI DE LUNA, Fernando Santiago
D.I. 1.706.372-6
D.G. ATA 7.910
Nac. 07/12/60
Daniel Muñoz 2113 Ap. 3

- - - - - - - - - - - -

PEREZ RODRIGUEZ, Mirto Enrique
D.I. 2.714.044-9
D.G. SBA 12.481
Nac. 06/06/30
Maturante 632 (San Carlos - Maldonado)

- - - - - - - - - - - -

S/A: SID, DII, DPT

D11 - C/A
SID } S/A
DPT

S/A: SID, DII, DPT

POLICIA DE MONTEVIDEO
DIRECCION DE INFORMACION E INTELIGENCIA.-
DEPARTAMENTO No. III

M E M O R A N D U M. Nro. 017/84.GEFO/hmg.-

REFERENCIA: PEDIDO DE INFORMES 295/83 DEL DPTO. C-2 DEL ES.MA.CO.-
DESDE: DPTO. C-2 DEL ES.MA.CO.-

1) NOMBRE: RODRIGUEZ VIVAS : Artigas .-
ANTECEDENTES: RODRIGUEZ : Artigas .-
OTROS DATOS: No se registran .-
ANOTACIONES: 29.10.981: Firma como integrante del Comité de Residentes de Rocha del "FRENTE AMPLIO", un manifiesto titulado : "Hacia la Victoria", donde se menciona que : "El Frente Amplio es el único instrumento político creado para lograr en el marco de la legalidad las soluciones que el país reclama urgentemente".- ////

2) NOMBRE: GARCIA FERNANDEZ : Mario Roque .-
ANTECEDENTES: GARCIA : Mario .-
OTROS DATOS: No se registran .-
ANOTACIONES: 10.11.977: Según acta s/n que le fuera tomada el 29.10.975 a Ruben Rossi Enrique Laurie en el D-5 de la DNII, se establece que a partir de diciembre de 1973 y estando la U.J.C. proscripta, esta encara la Propaganda en el Secc. 19 .- ///////

H E C H A: I) Se deja constancia de que a pesar de la similitud de nombres, cabe la posibilidad de que no se trate de las mismas personas cuyos antecedentes se solicitan .-

II) Referente a las demas personas mencionadas en la lista que se adjunta, las mismas carecen de todo dato en este Archivo .-

Montevideo, 3 de Enero de 1984 .-

50146

EL ENCARGADO ACCIDENTAL DEL DPTO. 3
SUB-COMISARIO
FRANCISCO LOPEZ

ARCHIVO DE INFORMACION E INTELIGENCIA
ESTA INFORMACION ES ABSOLUTAMENTE RESERVADA USO EXCLUSIVO DE LA AUTORIDAD Y A PEDIDO DARSE VISTA

SOLICITUD DE ANTECEDENTES

SANCHEZ GONZALEZ, Juan Francisco
C.I. 2.641.250-6
C.J. DUB 22.722
Nac. 04/02/35
Calabuig 167

D11 - C/A
SID - C/A
DPT - S/A

MARINETTI FIGUEREDO, Víctor Rufino
C.I. 1.323.124
C.J. BAB 37.490
Nac. 02/07/54
Anzani 1719 Ap. 2

SID } C/A
D11 }
DPT - S/A

DE LEON SUAREZ, Alejandro Irineo
C.I. 57.171 (Maldonado)
C.J. DAA 30.970
Nac. 29/10/60
Isla de Gorriti S/N (Dpto. Maldonado)

SID
D11 } S/A
DPT

BERRUETA DE LEON, José Eduardo
C.I. 2.699.363-8
C.J.
Nac. 19/06/53
José Dolera 1171 (Dpto. Maldonado)

SID
D11 } S/A
DPT

FRANCO DE LOS SANTOS, Freddy Alvear
C.I. 1.411.738
C.J. BAB 21.278
Nac. 31/01/57
Cno. Las Tropas y La Paloma, pasaje 1 Nº 2062 (Cerro Norte)

SID
D11 } S/A
DPT

ROSSINO VASSENA, Carlos Ismael
C.I. 1.5[illegible]4.158
C.J. AZB 9.595
Nac. 15/08/56
Mac Dadon 1376 Ap. 103

SID
D11 } S/A
DPT

50147

BARRIOS TRAVIESO, José Eduardo
C.I. 129.6411

SID } C/A
D11 }
DPT S/A

POLICIA DE MONTEVIDEO
DIRECCION DE INFORMACION E INTELIGENCIA.
= DEPARTAMENTO No.3 =

POLICIA DE MONTEVIDEO - DIRECCION DE INFORMACION E INTELIGENCIA - DPTO. 3

M E M O R A N D U M No.4981/983/GPC/hhf.-

REFERENCIAS: Solicitud No.296 del ES.MA.CO.

DESTINO: Dpto.C-2 del ES.MA.CO.-

1)REFERENTE: SANCHEZ GONZALEZ: Juan Francisco.-
REGISTRAMOS: **SANCHEZ: Juan Francisco.-**
DEMAS DATOS: No se registran.-
ANOTACIONES: Candidato a la Junta Dptal.de Rivera en caracter de 2do.suplente del 22do.titular por el Frente del Pueblo,lista 988,en // las elecciones del'71

2)REFERENTE: MAINETTI FIGUEREDO: Víctor Rufino.-
REGISTRAMOS: **MAINETTI FIGUEREDO: Víctor.-**
DOMICILIO: Mondragón 3671.-
DEMAS DATOS: No se registran.-
ANOTACIONES: Afiliado No.22.913 a la U.J.C.,desde el 11/12/69,según material incautado por OCOA en Diciembre de 1981.-

3)REFERENTE: BARRIOS TRAVIESO: José Eduardo.-
REGISTRAMOS: **BARRIOS TRAVIESO: José Eduardo.-**
DOCUMENTOS: No se registran.-
DOMICILIO: Hum 3687 ap.4 en 1967.-
OCUPACION: Obrero Textil.-
DATOS PERS: Oriental,de 20 años en 1967.-
ANOTACIONES: Afiliado No.30.082 al P.C.,desde el 19/12/67,militando en Agrup.IASA,Secc.11,según material incautado por OCOA -"Operación Morgan".-

N O T A: 1)- Se deja constancia de que pese a la similitud del nombre,puede no ser la misma persona solicitada.-

2)- Referente a las demás personas mencionadas en nota adjunta,no registramos anotaciones en los ficheros de esta Agencia.-

Montevideo, 30 de Diciembre de 1983.-

EL ENCARGADO ACCIDENTAL DEL DEPARTAMENTO III
SUBCOMISARIO
Francisco LOPEZ.-

50148

ADVERTENCIA
ESTA INFORMACION ES ABSOLUTAMENTE RESERVADA, PARA USO EXCLUSIVO DE LA AUTORIDAD QUE LA SOLICITA Y NO PUEDE DARSE VISTA A LA PARTE INTERESADA.

SE DEJA CONSTANCIA

QUE LAS FOJAS 149 y 150

FUERON DESCARTADAS.—

SOLICITUD DE ANTECEDENTES

ALVES ARISTIMUNO, Tulio Ricardo - C.I. 1.834.224 Nac. 15/7/54 — DPT c/A; SID, DII s/A
CC. BQA 16369 - Dom. Manzana 24 Esq. Solar 7 Ruta 1 Km. 29.-

RIVEIRO GAMBORENA, María Cristina - C.I. 1.434.158 Nac. 24/8/56 — DPT, SID, DII s/A
CC. BLB 27169 - Dom. Ramón Masini 3303 Apto. 701.-

TANURI GUEVARA, Pedro Nelson - C.I. 1.185.101-0 Nac. 29/12/47 — DPT c/A; SID, DII s/A
CC. BTA 8328 - Dom. San Fuentes 2448.-

BELLON JANER,-Jaime Gustavo - C.I. 1.912.519 Nac. 25/6/61
CC. BRA 32852 - Dom. Guanahani 1684 Apto. 2.-
BOGARIN DENES, Carlos César - C.I. 3.102.381-5 Nac. 11/3/57 — SID, DII, DPT s/A
CC. PBA 16207 - Dom. Francisco Plá 4358 apto. 5.-

LOPEZ LAGO, Roger Henry - C.I. 984.793-6 Nac. 12/3/38 — DPT c/A; SID, DII s/A
CC. BDB 18132 - Dom. Parva Domus 2480.-

VELOZ GONZALEZ, Juan José - C.I. 1.959.167-2 Nac. 11/10/59
CC. BZA 28715 - Dom. Carlos A. Lopez s/n (Peñarol).-
GONZALEZ RODRIGUEZ, Sergio Daniel - C.I. 1.751.187 Nac. 19/7/59 — SID, DII, DPT s/A
CC. BRB 11021 - Dom. Nueva California 1632.-

CIRION CORONEL, Jorge Daniel - C.I. 2.978.933-8 Nac. 24/6/54 — SID, DII, DPT c/A
CC. GAA 5257 - Dom. Nápoles 3571 Apto. 3.-

ROGEL PEREZ, Hebert Edgardo - CI. 1.516.626-7 Nac. 1/6/56
CC. BXB 8726 - Dom. Curuzu Cuatia 2885.-
LOPEZ ESPINOSA, Victor Osvaldo - C.I. 2.793.827-8 Nac. 12/12/57 — SID, DII, DPT s/A
CC. Chileno - Dom. Ñacurutú 3066.-

MEDINA SILVEIRA, Alfredo Edi - C.I. 1.720.608-1 Nac. 28/2/49 — DPT c/A; SID, DII s/A
CC. BLB 26827 - Dom. Burdeo 2242.-

MACHADO, Aurelio - C.I. 978.891-8 Nac. 22/1/40
CC. BUA 32167 - Dom. Calle 203 No. 4296.-
SOSA NUNEZ, José Carlos - C.I. 1.976.849-3 Nac. 12/7/57
CC. GBA 8065 - Dom. Tacuarembó 1785 Apto. 12.-
CORREA LEITES, Miguel Angel - C.I. 1.247.957-2 Nac. 27/8/51
CC. BEB 7693 - Dom. Lombardini 3737 Bis Apto. 5.-
GABITO SANZ, Fernando Gabriel - C.I. 1.891.895 Nac. 13/6/63
CC. BJB 17681 - Dom. Justicia 2089 Apto. 2.-
PERDOMO FIGAROLA, Jesús Adan - C.I. 1.954.574-2 Nac. 16/2/59
CC. GBC 13251 - Dom. Nancy y Comercio 4268.-
REY VARELA, Alfonso Walter - C.I. 1.018.883-0 Nac. 16/10/42 — SID, DII c/A; DPT s/A
CC. BNB 22185 - Dom. Torricelli 4963.-
TANURI, Miguel Angel - C.I. 1.174.105-9 Nac. 26/8/46 — SID, DII, DPT s/A
CC. BTA 7434 - Dom. Austria 2174.-
GITARDI, Heber - C.I. 1.532.240-1 Nac. 10/2/55 — DPT c/A; SID, DII s/A
CC. BZB 43246 - Dom. Beherng 1344.-
BERRUETA MIRABALLES, Juan Pedro - C.I. 1.782.848-5 Nac. 5/3/61
CC. BDA 64215 - Dom. Pedro Saen de Zumaran 5326.-
SANTANA SOSA, José - C.I. 2.729.187-4 Nac. 18/6/60 — SID, DII, DPT s/A
CC. BNA 43221 - Dom. Rambla Costanera Miguelete 8651 n/s.-

MORALES SANTIN, Edmundo Ruben - C.I. 328.450 Nac. 11/12/16
CC. AVA 15406 - Dom. Juan Paullier 1181 Apto. 5.-

MOREIRA MERLO, José Luis - C.I. 1.649.557-6 Nac. 18/11/61
CC. BTA 12516 - Dom. Pasaje A 4582.-

SELIOS ALVAREZ, José María - C.I. 1.496.539-3 Nac. 30/4/52
CC. MAA 37740 - Dom. Avenida Italia 4514 Apto. 17.-

GARCIA BERT, Federico Edelberto - C.I. 534.495 Nac. 24/2/24
CC. AIB 2868 - Dom. Gaboto 1913 Apto. 6.-

MACEDO LIMA, José Carlos - C.I. 1.278.680-8 Nac. 15/10/51
CC. BDA 46737 - Dom. Pedro Casio 2213 D.-

MARTINEZ IURRAMENDI, Jorge Daniel - C.I. 77.095 Nac. 4/8/61
CC. GBC 13874 - Dom. Jaime R. Pons 4179 Apto.1.-

[redacted]

[redacted].-

MARINO GUELMO, Mario - C.I. 1.756.809-9 Nac. 10/2/61
CC. BNB 39424 - Dom. Pública 1932.-

CRUZ CABANLEIRO, Horacio - C.I. 1.922.834 Nac. 10/11/65
CC. BRA 34111 - Dom. Ruta 1 Km. 28.-

FUDRINI DELGADO, César Alberto - C.I. 124.025 Nac. 8/9/61
CC. BRB 11625 - Dom. De la Justicia 5569 Apto. 3.-

FERREIRA MOREIRA, Walter - C.I. 2.563.766 Nac. 31/1/62
CC. AKA 11436.- Dom. Barrios Amorín 1031.-

ESPINDOLA FERNANDEZ, Nelson Rosario - C.I. 1.019.009 Nac.6/9/37
CC. BSB 16813 - Dom. Migueleto 2273 Apto. 4.-

MILANO VETUSCHI, Arturo Antonio - C.I. 1.234.802-2 Nac. 13/4/59
CC. BZA 28421 - Dom. Gabriel Velazco 895.-

LIESACK ARCE, Jaime Schemzer - C.I. 619.752-0 Nac. 31/7/22
CC. BCA 29083 - Dom. Coronel Alegre 1278 Apto.6.-

CABRERA NUNEZ, Hugo Cono - C.I. 57.444 Nac. 20/4/61
CC. QAA 34922 - Dom. Río Negro 1643 Piaza 4.-

RODRIGUEZ BORGES, José Antonio - C.I. 2.001.244 Nac. 24/4/43
CC. BZB 41291 - Dom. Aparicio Saravia 2732 Apto. 2.-

ALVAREZ CHIALVO, Enrique Roberto - C.I. 2.742.256-6 Nac. 17/8/61
CC. BZA 3205 - Dom. Camino Lecoc 1174.-

TELECHEA PERERA, José Luis - C.I. 1.704.348-5 Nac. 16/6/61
CC. BSB 10082 - Dom. San Fuente 2416.-

OLIVERA MACHADO, Miguel Angel - C.I. 1.951.183-8 Nac. 20/4/63
CC. BRA 30574 - Dom. Carlos A. Lopez 4541 Apto. 1.-

MARTINEZ RAMIREZ, Eduardo Daniel - C.I. 1.718.687-3 Nac. 2/9/58
CC. BSA 10177 - Dom. Holanda 324.-

BARONA FERNANDEZ, Enrique - C.I. 1.272.775-7 Nac. 4/2/52
CC. BXB 7861 - Dom. Amado Nervo 3769.-

GONZALEZ SARMIENTO, Carlos - C.I. 31.973 Nac. 16/4/47
CC. BDA 6796 - Dom. Juan Acosta 4864.-

JEFATURA DE DE POLICIA DE
MONTEVIDEO.- DIRECCION DE
INFORMACION E INTELIGENCIA
DEPARTAMENTO Nro. 3.-.-.-

DPTO. 3

M E M O R A N D U M Nro. 076/984.-MLE/mca.-

REFERENCIAS: Pedido de Informe Nro. 001/984

DESTINO: ESMACO

xxxxxxxxxxxxxxxxxxxxxxxxxxxxxxxxxxxxxxxxxxxxxxxxxxxxxxxx

REFERENTE A: CIRION CORONEL Jorge Daniel
REGISTRAMOS: **SIRION CORONEL Jorge Daniel**
OCUPACION: Mecánico
DOMICILIO: Nápoles 3571
OTROS DATOS: Oriental, de 24 años de edad

ANOTACIONES: 8/11/977: A raíz de un procedimiento realizado por la Policía de la Ciudad de Melo (Cerro Largo), con quien colaboró la Brigada de Narcóticos de esta Dirección, el titular fué procesado por la Justicia Lda. de ese Departamento, por "Falsificación de Certificado " y "Comercialización de Estupefacientes".-16/1/979: Detenido en el día de ayer por la Brigada de Narcóticos y Drogas Peligrosas de esta Dirección, conjuntamente con su esposa Miriam Haydée Pereira Bomez y José Ramón Felipe Nacimiento Cano y su esposa Alma Ivonne Corrado Lopez, los que ocupaban la finca de la Calle Nápoles 3571, y en la cual por información recibida habría una plantación de Marihuana; posteriormente se hizo llegar una muestra de la misma a la Dirección Nacional de Policía Técnica, informando ésta que dicho material por sus características morfológicas y por su contenidode cannabinoles se trata de "Cannabis Sativa".-Indagado el mencionado Nacimiento Cano expresó: "que hace aproximadamente un año, una persona de nacionalidad brasileña que vendía artesanías en la Avda. 18 de Julio y a la cual conoció por el seudónimo de "Carliños" le dió unas 34 semillas de Marihuana las cuales plantó en una maceta de su domicilio hace aproximadamente dos meses, y que a posteriori las trasladó al Balneario Parque del Plata, procediendo a plantarlas en el domicilio de un amigo que conoce por el nombre de Roberto.-De acuerdo a las mencionadas manifestaciones, se concurre al Blaneario Parque del Plata (Depto. de Canelones), en su límite con el Balneario La Floresta (Barrio Las Vegas) comprobándose que en la parte de atrás de una finca en construcción perteneciente al padre del citado "Roberto" fueron encontradas diez plantas de Marihuana, las cuales estaban plantadas entre unos arbustos.-18/1/979: Por incautación de plantas de marihuana se encuentra a disposición de la Justicia Letrada de Inst. de 1er. Turno (en feria).-22/1/979: Por Orden del Sr. Juez Ldo. de Inst. de 1er. Turno, dispuso que el titular fuera internado en el Hospital Villaderbó a los efectos de recibir tratamiento por drogadicción.-

MLE

xxxxxxxxxxxxxxxxxxxxxxxxxxxxxxxxxxxxxxxxxxxxxxxxxxxxxxxxxxxxxxxxxxxxxxxxxxxxxxxxxxx

2) REFERENTE A: REY VARELA Alfonso Walter
REGISTRAMOS: **REY Alfonso Walter**

50153

ADVERTENCIA
ESTA INFORMACION ES ASOLUTAMENTE RESERVADA, PUDIENDO EL USO INDEBIDO DE LA AUTORIDAD QUE EL PUBLICO AYNO DARSE VISTA A LA PARTE INTERESADA

(Continuación de Memorandum Nro. 076/983.mca.)

DOMICILIO: Itacumbú 4200
OTROS DATOS: No registra
ANOTACIONES: Marzo/962: En la fecha se establece que el titular es afiliado a la Unión de las Juventudes Comunistas "Círculo Marconi" desde el 8 de Octubre de 1960, afiliado Nro. 2969.-

xxxxxxxxxxxxxxxxxxxxxxxxxxxxxxxxxxxxxxxxxxxxxxxxxxxxxxxxxxxxxxxxxxxxxxxxxxxxxxx

3) REFERENTE A: MORALES SANTIN Edmundo Ruben
REGISTRAMOS: **MORALES Edmundo**
OCUPACION: Bancario
OTROS DATOS: No registra
ANOTACIONES: 20/10/980: Candidato ubicado en el 48o. lugar, para integrar la Asamblea Representativa, por Capital, de la "Asociación de Bancarios del Uruguay por la lista Nro. 55, Lema "Corriente Renovadora", Sub-Lema "Por el Mandato del Gremio" Sector Banca Oficial, por el período 1967/69.-

xxxxxxxxxxxxxxxxxxxxxxxxxxxxxxxxxxxxxxxxxxxxxxxxxxxxxxxxxxxxxxxxxxxxxxxxxxxxxxx

4) REFERENTE A: BARONA FERNANDEZ Enrique
REGISTRAMOS: **BARONA Enrique**
OTROS DATOS: No registra
ANOTACIONES: 19/2/975: Presentó a Juan Carlos Bustos Martinez para su afiliación al Partido Comunista, según material incautado por OCOA en Feb/976 "Operación Morgan".-

xxxxxxxxxxxxxxxxxxxxxxxxxxxxxxxxxxxxxxxxxxxxxxxxxxxxxxxxxxxxxxxxxxxxxxxxxxxxxxx

N O T A:

1) Se deja constancia que a pesar de la similitud de los nombres, cabe la posibilidad de que no se trate de las mismas personas cuyos antecedentes se solicitan.-

2) Respecto a las demás personas nombradas en la lista adjunta, no registran anotaciones en nuestra Agencia.-

xxxxxxxxxxxxxxxxxxxxxxxxxxxxxxxxxxxxxxxxxxxxxxxxxxxxxxxxxxxxxxxxxxxxxxxxxxxxxxx

Montevideo, Enero 10 de 1984.-

EL ENCARGADO ACCIDENTAL DEL DPTO. 3
SUB - COMISARIO
FRANCISCO LOPEZ

50154

1)

PEDIDO DE INFORME Nº .....001/984.....

PROCEDENCIA: DEPTO. C - 2 / ES.MA.CO..-

PRIORIDAD: N O R M A L

ASUNTO: Se solicitan antecedentes ideológicos de las personas que se mencionan en ficha adjunta.-

DISTRIBUCION: [redacted].

[redacted].

D.P.T.

EMITIDO POR:

EL JEFE DEL DEPARTAMENTO C - 2/ES.MA.CO.-
CORONEL
JORGE LUIS STAUDINGER

FECHA HORA: 020745ENE984
E.M.COORD.
C - 2

50155

Dilig 186/84 Dpto de Id. Criminal

DIRECCION DE POLICIA TECNICA.

DEPARTAMENTO DE DESPACHO.-b.i.-

Montevideo, 4 de Enero de 1984.-

Pase al Dpto. de Identificación Criminal- a sus efectos, cumplido vuelva.-

POLICIA DE MONTEVIDEO
DIRECCION DE POLICIA TECNICA
ENTRADA
Recibido 4 ENE. 1984
Hora 13 7

LA ENCARGADA DEL DPTO. DE DESPACHO
OF. PPAL. (P.A.)
Odila CUADRO CARABALLO

POLICIA DE MONTEVIDEO — Dilig.186/84.
DIRECCION DE POLICIA TECNICA — fam.
DEPARTAMENTO DE IDENTIFICACION CRIMINAL

Montevideo, enero 10 de 1984.

SEÑOR ENCARGADO DE LA DIRECCION:

Informo a usted que Julio Ricardo ALVEZ ARISTIMUÑO Prontuario 252.101 registra 27/VI/74-Omisión en el servicio y Deserción simple-Batallón de Ingeniería Nº 3 Jdo.Militar Instruc. 5to.Turno.-

Pedro Nelson TANURI GUEVARA Prontuario 258.731 registra:13/VII/65-Averiguación antecedentes Investigaciones Libertad.-24/II/83 Pederasta pasivo y activo Direc.Investig.Libertad.-

Roger Henry LOPEZ LAGO Prontuario 190.232 registra:3/VI/60-Hurto-Prefectura de Puertos Jdo.Instrucción 5to.Turno.-

Jorge Daniel CIRION CORONEL Prontuario 274.937 registra:15/XI/77-Falsificación de Certificado y comercialización de estupefacientes y sustancias sicotropicas-canje Depto.de Cerro Largo.-19/I/79-Averiguación tenencia de estupefacientes-Brigada Narcóticos Libertad orden Jdo.Instruc.1er.Turno.-

50156

Alfredo Edi MEDINA SILVEIRA Prontuario 247.251 registra:29/IV/73-Hurto Sec.6a.Jdo.Ldo.de Rio Negro.-28/VII/77-Averiguación Investigaciones Libertad.-

P. Inf. 001/84 acc
Fl E.S.M.A.C.O

29

//..Heber GITARDI Prontuario 287.418 registra:6/II/80-
Concusión en reiteración real y Desobediencia-Prefectura
Canelones Jdo.Militar Instruc.1er.Turno.-

En cuanto a las demás personas mencionadas no registran antecedentes bajo tales nombres en el archivo patronímico de este Departamento.-

Haciéndose constar que no se toman en cuenta los números de cédula de identidad, aportados para un informe exacto, en razón de que los prontuarios de cédula, donde obran archivadas las impresiones digitales, pertenecen a la Dirección Nacional de Identificación Civil.-

Saluda a usted atentamente.-

Hugo A. Dibas Vera

POLICIA DE MONTEVIDEO. 1g.
DIRECCION DE POLICIA TECNICA. Dilig. Nº 148/84.-

Montevideo, 10 de nero de 1984.-

SEÑOR JEFE DEL DEPARTAMENTO C-2/ ESTADO MAYOR CONJUNTO:

Con lo informado por el Dpto. de Identificación Criminal de ésta Dirección, referente a solicitud de antecedentes, cúmplome elevar a usted el presente.-

Saluda a usted atentamente.-

COMISARIO
Ericsson Z... MARTINEZ

50157

PEDIDO DE INFORME N° 004/984

PROCEDENCIA: DEPTO. C - 2 / ES.MA.CO..-

PRIORIDAD:

ASUNTO: Se solicitan antecedentes ideológicos de las personas que se mencionan en ficha adjunta.-

1) **GORI CARRARA; Rodolfo Angel**
Fecha Nac: 28.03.47
C.I.: 1.072.664-8 C.C.: BQA 12.503
Ocupación: Docente

2) **CAILLABET BARROS; Horacio Pedro**
Fecha Nac: 27.10.35
CI: 705.980-6 C.C.: AUB 3897
Ocupación: Docente

SID
DII
S/A

3) **BUENO MONTOYA; Juan Pablo**
Fecha Nac: 14.07.38
C.I.: 1.104.723-1 C.C.: AVA 16.989
Ocupación: Docente

SID
DII
S/A

DISTRIBUCION: [redacted].
D.I.I.

EMITIDO POR:
EL JEFE DEL DEPARTAMENTO C - 2/ES.MA.CO.-
CORONEL
JORGE LUIS STAUDINGER

FECHA HORA: 051015ENE984
E.M.COORD.
C - 2
N.N.

50158

ADVERTENCIA

ESTA INFORMACION ES ABSOLUTAMENTE RESERVADA PARA USO EXCLUSIVO DE LA AUTORIDAD A LA SOLICITA Y NO PUEDE DARSE A

[illegible]

[illegible]

[illegible]

[illegible].III

[illegible]

F. M[illegible] - POLICIA - DIRECCION DE INFORMACION e INTELIGENCIA - OPTO. 3

[illegible]No.070/964/MLF-boc.-

Montevideo, 9 de [illegible] de 1964.-

REF. A OFICIO : REF. A OFIC. No.004/964.-

REFERENCIA : DEPTO.CE2 / 33.HA.CO.-

REFERENCIA A : BUENO MONTOYA, Juan Pablo.-

ANTECEDENTES : BUENO, Juan.-

U.J.C.C. : De fecha [illegible] Isidro Vidal y Villa del Mar, en 1962.-

ANTECEDENTES : Según publicación de fecha de marzo/962, figura como Afiliado No.2587 desde el 21/8/60 a la UJC, Círculo // Unión.-

NOTA : Se deja constancia que a pesar de la similitud de los nombres, cabe la posibilidad que no se trate de la misma persona cuyos antecedentes se solicitan.-
Las demás personas mencionadas en la Ficha adjunta, no registran anotaciones en // esta Agencia.-

EL ENCARGADO ACCIDENTAL DEL DEPTO. 3

SUB-COMISARIO

FRANCISCO LOPEZ

50159

UNIVERSIDAD DE LA REPUBLICA

FACULTAD DE MEDICINA

SID } S/A
DII }

PROPUESTA DE DESIGNACION

APELLIDOS 1o. y 2o. ACUÑA POMIES.-

NOMBRE COMPLETO RICARDO VICTOR.-

CEDULA DE IDENTIDAD 1.571.125.- Montevideo.-

CREDENCIAL CIVICA (Serie) BBA (Número) 58.995.- Montevideo.-

FECHA Y LUGAR DE NACIMIENTO 12.10.58.- Montevideo.-

PROFESION ESTUDIANTE.-

OCUPACION ACTUAL Y ANTERIORES .....

.....

DENOMINACION DEL CARGO AYUDANTE DE LA CATEDRA Y DEPTO. DE BIOQUIMICA (GDO.1).-
(Grado, Materia y Escalafón)

TIPO DE PROVISION DEL CARGO TITULAR INSCRIPCION EN CONCURSOS
(Interino o titular)

CARACTER DEL CARGO DOCENTE.-
(docente o administrativo o servicios generales)

DURACION DEL CARGO DOCENTE 31.12.83.-
(en el caso de Facultades y Escuelas)

SI FUE DOCENTE ANTES NO.-

¿ POR QUE CESO EN EL CARGO ? NO.-

DOMICILIO ACTUAL Y ANTERIORES GONZALO RAMIREZ 1816/6.- Actual.-

.....

TELEFONO .....

OPINION DEL JERARCA SOBRE EL CANDIDATO PROPUESTO Y LA NECESIDAD DE SU DESIGNACION .....

NO SE CONOCE SI EXISTEN ANTECEDENTES.-

.....

Montevideo, 28 de Noviembre de 1983.-

Dr. GONZALO LAPIDO
DECANO INTERVENTOR

Firma del jerarca que propone
Pie de firma

ATENCION - TODA PROPUESTA DEBE CONSTAR DE ORIGINAL Y SIETE COPIAS LEGIBLES.
(solamente el original debe ser firmado)

50160

10.000 - 7/82 - Central de Impresiones Ltda. - O/4595

UNIVERSIDAD DE LA REPUBLICA FACULTAD DE MEDICINA

PROPUESTA DE DESIGNACION

SID } S/A
DII }

APELLIDOS 1o. y 2o. AGUAYO RABIÑAL

NOMBRE COMPLETO ROBERTO

CEDULA DE IDENTIDAD 1.421.315-8 MONTEVIDEO

CREDENCIAL CIVICA (Serie) A.U.A. (Número) 15.114 MONTEVIDEO

FECHA Y LUGAR DE NACIMIENTO 12.6.57 MONTEVIDEO

PROFESION ESTUDIANTE

OCUPACION ACTUAL Y ANTERIORES ---

DENOMINACION DEL CARGO AYUDANTE DEL DPTO. DE GENETICA (GDO.1)
(Grado, Materia y Escalafón)

TIPO DE PROVISION DEL CARGO TITULAR INSCRIPCION EN CONCURSOS
(Interino o titular)

CARACTER DEL CARGO DOCENTE
(docente o administrativo o servicios generales)

DURACION DEL CARGO DOCENTE POR UN PERIODO REGLAMENTARIO
(en el caso de Facultades y Escuelas)

SI FUE DOCENTE ANTES NO

¿POR QUE CESO EN EL CARGO? NO

DOMICILIO ACTUAL Y ANTERIORES CARLOS BERG 2435 PISO 3 (ACTUAL)
6 DE OCTUBRE 2800 (ANTERIOR)

TELEFONO 90 74 59

OPINION DEL JERARCA SOBRE EL CANDIDATO PROPUESTO Y LA NECESIDAD DE SU DESIGNACION .....
NO SE CONOCE SI EXISTEN ANTECEDENTES./

Montevideo, 24 de noviembre de 1983.-

Dr. GONZALO LAPIDO
DECANO INTERVENTOR
Firma del jerarca que propone
Pie de firma

ATENCION - TODA PROPUESTA DEBE CONSTAR DE ORIGINAL Y SIETE COPIAS LEGIBLES.
(solamente el original debe ser firmado)

50161

UNIVERSIDAD DE LA REPUBLICA FACULTAD DE MEDICINA

PROPUESTA DE DESIGNACION

SID
DII } S/A

APELLIDOS 1o. y 2o. ARAN FRONTERA

NOMBRE COMPLETO OSVALDO RUDY

CEDULA DE IDENTIDAD 34.061 FLORIDA

CREDENCIAL CIVICA (Serie) Q.H.A. (Número) 4247 FLORIDA

FECHA Y LUGAR DE NACIMIENTO 21.11.60 FLORIDA

PROFESION ESTUDIANTE

OCUPACION ACTUAL Y ANTERIORES ----------

DENOMINACION DEL CARGO AYUDANTE DEL DPTO. DE GENETICA (GO.1)
(Grado, Materia y Escalafón)

TIPO DE PROVISION DEL CARGO TITULAR INSCRIPCION EN CONCURSOS
(Interino o titular)

CARACTER DEL CARGO DOCENTE
(docente o administrativo o servicios generales)

DURACION DEL CARGO DOCENTE POR UN PERIODO REGLAMENTARIO
(en el caso de Facultades y Escuelas)

SI FUE DOCENTE ANTES NO

¿ POR QUE CESO EN EL CARGO ? NO

DOMICILIO ACTUAL Y ANTERIORES VILLA 25 de MAYO (DPTO.DE FLORIDA)

TELEFONO 33

OPINION DEL JERARCA SOBRE EL CANDIDATO PROPUESTO Y LA NECESIDAD DE SU DESIGNACION .....

NO SE CONOCE SI EXISTEN ANTECEDENTES.-

Montevideo, 24 de noviembre de 1983.-

~~83082~~

Dr. GONZALO LAPIDO
DECANO INTERVENTOR
Firma del jerarca que propone
Pie de firma

ATENCION - TODA PROPUESTA DEBE CONSTAR DE ORIGINAL Y SIETE COPIAS LEGIBLES.
(solamente el original debe ser firmado)

50162

10.000 - 7/82 - Central de Impresiones Ltda. - O/4595

FACULTAD DE MEDICINA

DN } C/A
SID }

UNIVERSIDAD DE LA REPUBLICA

PROPUESTA DE DESIGNACION

APELLIDOS 1o. y 2o. GARCIA RITTA

NOMBRE COMPLETO MARINA

CEDULA DE IDENTIDAD 1.396.254 Mdeo.

CREDENCIAL CIVICA (Serie) B.S.B. (Número) 9049 Mdeo.

FECHA Y LUGAR DE NACIMIENTO 19-1-55

PROFESION BACHILLER

OCUPACION ACTUAL Y ANTERIORES ----------

DENOMINACION DEL CARGO Ayudante del Laboratorio de la Clínica de Traumatología y Ortopedia Gdo.1
(Grado, Materia y Escalafón)

TIPO DE PROVISION DEL CARGO TITULAR INSCRIPCION EN CONCURSOS
(Interino o titular)

CARACTER DEL CARGO DOCENTE
(docente o administrativo o servicios generales)

DURACION DEL CARGO DOCENTE POR UN PERIODO REGLAMENTARIO
(en el caso de Facultades y Escuelas)

SI FUE DOCENTE ANTES No

¿ POR QUE CESO EN EL CARGO ? No

DOMICILIO ACTUAL Y ANTERIORES Chile 3635 apto.1 (actual)

TELEFONO 31-99-[illegible](v. otro)

OPINION DEL JERARCA SOBRE EL CANDIDATO PROPUESTO Y LA NECESIDAD DE SU DESIGNACION .....

No se conocen si existen antecedentes.-

Montevideo, 26 de noviembre de 1983.-

[illegible]

[illegible]
DECANO [illegible]

Firma del jerarca que propone
Pie de firma

ATENCION - TODA PROPUESTA DEBE CONSTAR DE ORIGINAL Y SIETE COPIAS LEGIBLES.
(solamente el original debe ser firmado)

50163

10.000 - 7/82 - Central de Impresiones Ltda. - O/4595

UNIVERSIDAD DE LA REPUBLICA

FACULTAD DE MEDICINA

SID } S/A
DII }

PROPUESTA DE DESIGNACION

APELLIDOS 1o. y 2o. BEYHAUT ZEBALLOS

NOMBRE COMPLETO ESELSO NEDER

CEDULA DE IDENTIDAD 1.882.193 Mdeo.

CREDENCIAL CIVICA (Serie) B.Z.B. (Número) 44.685 Mdeo.

FECHA Y LUGAR DE NACIMIENTO 6-2-58 Mdeo.

PROFESION BACHILLER

OCUPACION ACTUAL Y ANTERIORES ---

DENOMINACION DEL CARGO Ayudante del Laboratorio de la Clínica de Traumatología y Ortopedia Gdo.1
(Grado, Materia y Escalafón)
INSCRIPCION EN CONCURSOS

TIPO DE PROVISION DEL CARGO TITULAR
(Interino o titular)

CARACTER DEL CARGO DOCENTE
(docente o administrativo o servicios generales)

DURACION DEL CARGO DOCENTE POR UN PERIODO REGLAMENTARIO
(en el caso de Facultades y Escuelas)

SI FUE DOCENTE ANTES NO

¿POR QUE CESO EN EL CARGO? NO

DOMICILIO ACTUAL Y ANTERIORES Pedro Campbell 1466 apto.7(actual)

TELEFONO ---

OPINION DEL JERARCA SOBRE EL CANDIDATO PROPUESTO Y LA NECESIDAD DE SU DESIGNACION
No se conocen si existen antecedentes.-

Montevideo, 28 de noviembre de 1983.-

DR. GONZALO LAPIDO
DECANO INTERVENTOR

Firma del jerarca que propone
Pie de firma

ATENCION - TODA PROPUESTA DEBE CONSTAR DE ORIGINAL Y SIETE COPIAS LEGIBLES.
(solamente el original debe ser firmado)

50164

UNIVERSIDAD DE LA REPUBLICA

FACULTAD DE MEDICINA

PROPUESTA DE DESIGNACION

SID
DII } S/A

APELLIDOS 1o. y 2o. BLANCO RICCETTO.-

NOMBRE COMPLETO JULIO HERNANDO.-

CEDULA DE IDENTIDAD 1.405.121-4.-Montevideo.-

CREDENCIAL CIVICA (Serie) AFB (Número) 2543.- Montevideo.-

FECHA Y LUGAR DE NACIMIENTO 26.6.56.- Montevideo.-

PROFESION BACHILLER.-

OCUPACION ACTUAL Y ANTERIORES ----------

DENOMINACION DEL CARGO AYUDANTE DEL DEPTO. DE LABORATORIO CLINICO (GDO.1).-
(Grado, Materia y Escalafón)

TIPO DE PROVISION DEL CARGO TITULAR.- INSCRIPCION EN CONCURSOS
(Interino o titular)

CARACTER DEL CARGO DOCENTE.-
(docente o administrativo o servicios generales)

DURACION DEL CARGO DOCENTE POR UN PERIODO REGLAMENTARIO.-
(en el caso de Facultades y Escuelas)

SI FUE DOCENTE ANTES NO.-

¿ POR QUE CESO EN EL CARGO ? NO.-

DOMICILIO ACTUAL Y ANTERIORES DUVIMIOSO TERRA 2272.- (Actual).-

TELEFONO ----------

OPINION DEL JERARCA SOBRE EL CANDIDATO PROPUESTO Y LA NECESIDAD DE SU DESIGNACION

NO SE CONOCE SI EXISTEN ANTECEDENTES.-

Montevideo, 5 de Diciembre de 1983.-

Dr. GONZALO LAPIDO
DECANO INTERVENTOR

[redacted]

Firma del jerarca que propone
Pie de firma

ATENCION - TODA PROPUESTA DEBE CONSTAR DE ORIGINAL Y SIETE COPIAS LEGIBLES.
(solamente el original debe ser firmado)

50165

10.000 - 7/82 - Central de Impresiones Ltda. - O/4595

UNIVERSIDAD DE LA REPUBLICA

PROPUESTA DE DESIGNACION

SID 5/A
Dil

APELLIDOS 1o. y 2o. BREIJO GONZALEZ

NOMBRE COMPLETO MARIELA

CEDULA DE IDENTIDAD 1.701.918-6 Hdeo.

CREDENCIAL CIVICA (Serie) B.V.B (Número) 32.677, 32.411 Hdeo.

FECHA Y LUGAR DE NACIMIENTO 25-11-62 Hdeo.

PROFESION BACHILLER

OCUPACION ACTUAL Y ANTERIORES ----------

DENOMINACION DEL CARGO Ayudante del Laboratorio de la Clínica de Traumatología y Ortopedia Cdo.1
(Grado, Materia y Escalafón)

TIPO DE PROVISION DEL CARGO TITULAR INSCRIPCION EN CONCURSOS
(Interino o titular)

CARACTER DEL CARGO DOCENTES
(docente o administrativo o servicios generales)

DURACION DEL CARGO DOCENTE POR UN PERIODO REGLAMENTARIO
(en el caso de Facultades y Escuelas)

SI FUE DOCENTE ANTES no

¿ POR QUE CESO EN EL CARGO ? no

DOMICILIO ACTUAL Y ANTERIORES Carlos de Vega 4270 (actual)
Sucre 233 (anterior)

TELEFONO 38-36-76

OPINION DEL JERARCA SOBRE EL CANDIDATO PROPUESTO Y LA NECESIDAD DE SU DESIGNACION .....
No se conocen si existen antecedentes.-

Montevideo, 28 de noviembre de 1983.-

Dr. GONZALO LAPIDO
DECANO INTERVENTOR

Firma del jerarca que propone
Pie de firma

ATENCION - TODA PROPUESTA DEBE CONSTAR DE ORIGINAL Y SIETE COPIAS LEGIBLES.
(solamente el original debe ser firmado)

50166

10.000 - 7/82 - Central de Impresiones Ltda. - O/4595

UNIVERSIDAD DE LA REPUBLICA

FACULTAD DE MEDICINA

SID
DII S/A

PROPUESTA DE DESIGNACION

APELLIDOS 1o. y 2o. BRUZZONE BORRAS.-

NOMBRE COMPLETO RINA MARIA.-

CEDULA DE IDENTIDAD 38.573. Colonia.-

CREDENCIAL CIVICA (Serie) N C B (Número) 14.221. Colonia.-

FECHA Y LUGAR DE NACIMIENTO 26.8.57. Montevideo.-

PROFESION ESTUDIANTE.-

OCUPACION ACTUAL Y ANTERIORES AYUDANTE DEL DEPTO. DE GENETICA.- (Actual).-

DENOMINACION DEL CARGO AYUDANTE DEL DEPTO. DE GENETICA.-
(Grado, Materia y Escalafón)

TIPO DE PROVISION DEL CARGO CONTRATADO.-
(Interino o titular)

CARACTER DEL CARGO DOCENTE.-
(docente o administrativo o servicios generales)

DURACION DEL CARGO DOCENTE 31.12.83.-
(en el caso de Facultades y Escuelas)

SI FUE DOCENTE ANTES NO.-

¿ POR QUE CESO EN EL CARGO ? NO.-

DOMICILIO ACTUAL Y ANTERIORES AVENIDA ITALIA 4299/201.- (Actual).-

TELEFONO

OPINION DEL JERARCA SOBRE EL CANDIDATO PROPUESTO Y LA NECESIDAD DE SU DESIGNACION .....

NO SE CONOCE SI EXISTEN ANTECEDENTES.-

Montevideo, 28 de Noviembre de 1983.-

[redacted]

ARNOLDO LARIO
DECANO INTERVENTOR

Firma del jerarca que propone
Pie de firma

ATENCION - TODA PROPUESTA DEBE CONSTAR DE ORIGINAL Y SIETE COPIAS LEGIBLES.
(solamente el original debe ser firmado)

50167

UNIVERSIDAD DE LA REPUBLICA

FACULTAD DE MEDICINA

SID 5/A
DII

PROPUESTA DE DESIGNACION

APELLIDOS 1o. y 2o. CABRERA PEREIRA.-

NOMBRE COMPLETO ANTONIO CLEOFA.-

CEDULA DE IDENTIDAD 1.679.806-3.- Mdeo

CREDENCIAL CIVICA (Serie) AZA (Número) 81298. Mdeo .-

FECHA Y LUGAR DE NACIMIENTO 14.9.50.- Rivera.-

PROFESION BACHILLER.-

OCUPACION ACTUAL Y ANTERIORES

DENOMINACION DEL CARGO AYUDANTE DEL DEPTO. DE LABORATORIO CLINICO (6DO.1).-
(Grado, Materia y Escalafón)

INSCRIPCION EN CONCURSOS

TIPO DE PROVISION DEL CARGO TITULAR
(Interino o titular)

CARACTER DEL CARGO DOCENTE.-
(docente o administrativo o servicios generales)

DURACION DEL CARGO DOCENTE POR UN PERIODO REGLAMENTARIO.-
(en el caso de Facultades y Escuelas)

SI FUE DOCENTE ANTES NO.-

¿ POR QUE CESO EN EL CARGO ? NO.-

DOMICILIO ACTUAL Y ANTERIORES JUAN DE DIOS PEZA 1991 APTO. 5.- (Actual).-

TELEFONO 58.01.06.-

OPINION DEL JERARCA SOBRE EL CANDIDATO PROPUESTO Y LA NECESIDAD DE SU DESIGNACION .....

NO SE CONOCE SI EXISTEN ANTECEDENTES.-

Montevideo, 5 de Diciembre de 1[illegible].-

Dr. GONZALO LAPIDO
[illegible]

Firma del jerarca que propone
Pie de firma

ATENCION - TODA PROPUESTA DEBE CONSTAR DE ORIGINAL Y SIETE COPIAS LEGIBLES.
(solamente el original debe ser firmado)

50168

10.000 - 7/82 - Central de Impresiones Ltda. - O/4595

UNIVERSIDAD DE LA REPUBLICA

FACULTAD DE MEDICINA
SID S/A
DII

PROPUESTA DE DESIGNACION

APELLIDOS 1o. y 2o. CLEMENTE NEDEROS

NOMBRE COMPLETO ANGEL ANIBAL

CEDULA DE IDENTIDAD 1.546.246 Mdeo.

CREDENCIAL CIVICA (Serie) A.X.B. (Número) 17.976 Mdeo.

FECHA Y LUGAR DE NACIMIENTO 23-12-36 Mdeo.

PROFESION BACHILLER

OCUPACION ACTUAL Y ANTERIORES

Ayudante del Laboratorio de la Clínica de Traumatología y Ortopedia 6ºdpto.

DENOMINACION DEL CARGO (Grado, Materia y Escalafón)

TIPO DE PROVISION DEL CARGO TITULAR INSCRIPCION EN CONCURSOS (Interino o titular)

CARACTER DEL CARGO DOCENTE (docente o administrativo o servicios generales)

DURACION DEL CARGO DOCENTE POR UN PERIODO REGLAMENTARIO (en el caso de Facultades y Escuelas)

SI FUE DOCENTE ANTES NO

¿ POR QUE CESO EN EL CARGO ? NO

DOMICILIO ACTUAL Y ANTERIORES Pte.Berro 2621 apto.1 (actual) Carlos Roxlo 1348 (anterior)

TELEFONO 0?-10-?6

OPINION DEL JERARCA SOBRE EL CANDIDATO PROPUESTO Y LA NECESIDAD DE SU DESIGNACION

No se cuenta si existen aspirantes.-

Montevideo, 28 de noviembre de 1983.-

[redacted]

Firma del jerarca que propone
Pie de firma

ATENCION - TODA PROPUESTA DEBE CONSTAR DE ORIGINAL Y SIETE COPIAS LEGIBLES.
(solamente el original debe ser firmado)

50169

UNIVERSIDAD DE LA REPUBLICA

FACULTAD DE MEDICINA

PROPUESTA DE DESIGNACION

SID } S/A
DII }

APELLIDOS 1o. y 2o. COMERCI BONAVOTA

NOMBRE COMPLETO PIETRO SERGIO

CEDULA DE IDENTIDAD 1.263.085 Mdeo.

CREDENCIAL CIVICA (Serie) A.Z.A. (Número) 27.466 Mdeo.

FECHA Y LUGAR DE NACIMIENTO 14-7-58 Mdeo.

PROFESION BACHILLER

OCUPACION ACTUAL Y ANTERIORES ----------

DENOMINACION DEL CARGO Ayudante de la Cát. y Dpto. de Biofísica Gdo.1
(Grado, Materia y Escalafón)

TIPO DE PROVISION DEL CARGO TITULAR INSCRIPCION EN CONCURSOS
(Interino o titular)

CARACTER DEL CARGO DOCENTE
(docente o administrativo o servicios generales)

DURACION DEL CARGO DOCENTE POR UN PERIODO REGLAMENTARIO
(en el caso de Facultades y Escuelas)

SI FUE DOCENTE ANTES NO

¿ POR QUE CESO EN EL CARGO ? NO

DOMICILIO ACTUAL Y ANTERIORES Antonio Pena 2274(proviserio) (actual)

Avda. Ricaldoni 2860 apto.101 (anterior)

TELEFONO 51-09-62

OPINION DEL JERARCA SOBRE EL CANDIDATO PROPUESTO Y LA NECESIDAD DE SU DESIGNACION

No se conocen si existen antecedentes.-

Montevideo, 24 de noviembre de 1983.-

Dr. GONZALO LAPIDO
DECANO INTERVENTOR
Firma del Jerarca que propone
Pie de firma

ATENCION - TODA PROPUESTA DEBE CONSTAR DE ORIGINAL Y SIETE COPIAS LEGIBLES.
(solamente el original debe ser firmado)

50170

UNIVERSIDAD DE LA REPUBLICA

FACULTAD DE MEDICINA

PROPUESTA DE DESIGNACION

81D } E/A
D11 }

APELLIDOS 1o. y 2o. COPPOLA GONZALVEZ.-

NOMBRE COMPLETO FRANCISCO ANTONIO.-

CEDULA DE IDENTIDAD 2.755.207-8.- Canelones.

CREDENCIAL CIVICA (Serie) CCA. (Número) 7981.- Canelones.-

FECHA Y LUGAR DE NACIMIENTO 24.5.60.- Canelones.-

PROFESION BACHILLER.-

OCUPACION ACTUAL Y ANTERIORES ----------

DENOMINACION DEL CARGO AYUDANTE DEL DEPTO. DE LABORATORIO CLINICO (GDO.1).-
(Grado, Materia y Escalafón)

TIPO DE PROVISION DEL CARGO TITULAR INSCRIPCION EN CONCURSOS
(Interino o titular)

CARACTER DEL CARGO DOCENTE.-
(docente o administrativo o servicios generales)

DURACION DEL CARGO DOCENTE POR UN PERIODO REGLAMENTARIO.-
(en el caso de Facultades y Escuelas)

SI FUE DOCENTE ANTES NO.-

¿ POR QUE CESO EN EL CARGO ? NO.-

DOMICILIO ACTUAL Y ANTERIORES AISPURUA 2154.-(Actual).-

TELEFONO 58.23.65.-

OPINION DEL JERARCA SOBRE EL CANDIDATO PROPUESTO Y LA NECESIDAD DE SU DESIGNACION

NO SE CONOCE SI EXISTEN ANTECEDENTES.-

Montevideo, 5 de Diciembre de 1983.-

Dr. GONZALO LAPIDO
DECANO INTERVENTOR

Firma del jerarca que propone
Pie de firma

ATENCION - TODA PROPUESTA DEBE CONSTAR DE ORIGINAL Y SIETE COPIAS LEGIBLES.
(solamente el original debe ser firmado)

50171

10.000 - 7/82 - Central de Impresiones Ltda. - O/4595

UNIVERSIDAD DE LA REPUBLICA FACULTAD DE MEDICINA

PROPUESTA DE DESIGNACION

SID)S/
DII)S/A

APELLIDOS 1o. y 2o. CORDOBA BRITOS

NOMBRE COMPLETO ALVARO GUILLERMO

CEDULA DE IDENTIDAD 1.559.974 MONTEVIDEO

CREDENCIAL CIVICA (Serie) B.D.A.. (Número) 60794 MONTEVIDEO

FECHA Y LUGAR DE NACIMIENTO 22 DE JULIO DE 1961 MONTEVIDEO

PROFESION ESTUDIANTE

OCUPACION ACTUAL Y ANTERIORES ----------

DENOMINACION DEL CARGO AYUDANTE DE LA CAT. Y DPTO. DE ANATOMIA (GDO.1)
(Grado, Materia y Escalafón)

TIPO DE PROVISION DEL CARGO TITULAR INSCRIPCION EN CONCURSOS
(Interino o titular)

CARACTER DEL CARGO DOCENTE
(docente o administrativo o servicios generales)

DURACION DEL CARGO DOCENTE POR UN PERIODO REGLAMENTARIO
(en el caso de Facultades y Escuelas)

SI FUE DOCENTE ANTES NO

¿ POR QUE CESO EN EL CARGO ? NO

DOMICILIO ACTUAL Y ANTERIORES SAN CONO 4036 (ACTUAL)

TELEFONO 22 30 81

OPINION DEL JERARCA SOBRE EL CANDIDATO PROPUESTO Y LA NECESIDAD DE SU DESIGNACION

NO SE CONOCE SI EXISTEN ANTECEDENTES.-

Montevideo, 18 de noviembre de 1983.-

DR. GONZALO LAPIDO
DECANO INTERVENTOR

Firma del jerarca que propone
Pie de firma

ATENCION - TODA PROPUESTA DEBE CONSTAR DE ORIGINAL Y SIETE COPIAS LEGIBLES.
(solamente el original debe ser firmado)

50172

UNIVERSIDAD DE LA REPUBLICA FACULTAD DE MEDICINA

PROPUESTA DE DESIGNACION

SD } S/A
DII }

APELLIDOS 1o. y 2o. COTELO CASARIEGO.-

NOMBRE COMPLETO EDUARDO JORGE.-

CEDULA DE IDENTIDAD 1.405.313-4.- Montevideo.-

CREDENCIAL CIVICA (Serie) AXB (Número) 18.937.- Montevideo.-

FECHA Y LUGAR DE NACIMIENTO 30.11.55.- Montevideo.-

PROFESION TEC. LABORAT. CLIN./ BACHILLER.-

OCUPACION ACTUAL Y ANTERIORES ----------

DENOMINACION DEL CARGO AYUDANTE DEL DEPTO. DE LABORATORIO CLINICO.- (Gdo.1).-
(Grado, Materia y Escalafón)
INSCRIPCION EN CONCURSOS

TIPO DE PROVISION DEL CARGO TITULAR
(Interino o titular)

CARACTER DEL CARGO DOCENTE.-
(docente o administrativo o servicios generales)

DURACION DEL CARGO DOCENTE POR UN PERIODO REGLAMENTARIO.-
(en el caso de Facultades y Escuelas)

SI FUE DOCENTE ANTES NO.-

¿ POR QUE CESO EN EL CARGO ? NO.-

DOMICILIO ACTUAL Y ANTERIORES FRANCISCO VIDAL 667 APTO.201.- (Actual).-

TELEFONO 70894.46.-

OPINION DEL JERARCA SOBRE EL CANDIDATO PROPUESTO Y LA NECESIDAD DE SU DESIGNACION .....

NO SE CONOCE SI EXISTEN ANTECEDENTES.-

Montevideo, 5 de Diciembre de 1983.-

Dr. CONZALO LAPIDO
DECANO INTERVENTOR

Firma del jerarca que propone
Pie de firma

ATENCION - TODA PROPUESTA DEBE CONSTAR DE ORIGINAL Y SIETE COPIAS LEGIBLES.
(solamente el original debe ser firmado)

50173

10.000 - 7/82 - Central de Impresiones Ltda. - O/4595

UNIVERSIDAD DE LA REPUBLICA

FACULTAD DE MEDICINA

PROPUESTA DE DESIGNACION

SID 35/A
DII

APELLIDOS 1o. y 2o CRUZ GUARISCO.-

NOMBRE COMPLETO JULIO CESAR.-

CEDULA DE IDENTIDAD 1.245.886.- Montevideo.-

CREDENCIAL CIVICA (Serie) BCA (Número) 66617.- Montevideo.-

FECHA Y LUGAR DE NACIMIENTO 16.1.57.- Montevideo.-

PROFESION BACHILLER.-

OCUPACION ACTUAL Y ANTERIORES ----------

DENOMINACION DEL CARGO AYUDANTE DEL DEPTO. DE LABORATORIO CLINICO (GDO.1).-
(Grado, Materia y Escalafón)

TIPO DE PROVISION DEL CARGO TITULAR INSCRIPCION EN CONCURSOS
(Interino o titular)

CARACTER DEL CARGO DOCENTE.-
(docente o administrativo o servicios generales)

DURACION DEL CARGO DOCENTE POR UN PERIODO REGLAMENTARIO.-
(en el caso de Facultades y Escuelas)

SI FUE DOCENTE ANTES NO.-

¿ POR QUE CESO EN EL CARGO ? NO.-

DOMICILIO ACTUAL Y ANTERIORES AISPURUA 2154.- (Actual).-

TELEFONO 58.23.65.-

OPINION DEL JERARCA SOBRE EL CANDIDATO PROPUESTO Y LA NECESIDAD DE SU DESIGNACION .....

NO SE CONOCE SI EXISTEN ANTECEDENTES.-

Montevideo, 5 de Diciembre de 1983.-

DR. GONZALO TAPIDO
DECANO INTERVENTOR

Firma del jerarca que propone
Pie de firma

ATENCION - TODA PROPUESTA DEBE CONSTAR DE ORIGINAL Y SIETE COPIAS LEGIBLES.
(solamente el original debe ser firmado)

50174

10.000 - 7/82 - Central de Impresiones Ltda. - O/4595

UNIVERSIDAD DE LA REPUBLICA

FACULTAD DE MEDICINA

SID
DII } S/A

PROPUESTA DE DESIGNACION

APELLIDOS 1o. y 2o. CURA HOCHBAUM

NOMBRE COMPLETO GABRIEL RAFAEL

CEDULA DE IDENTIDAD 1.532.840 MONTEVIDEO

CREDENCIAL CIVICA (Serie) A.L.A. (Número) 8091 MONTEVIDEO

FECHA Y LUGAR DE NACIMIENTO 9 de febrero de 1960 MONTEVIDEO

PROFESION ESTUDIANTE

OCUPACION ACTUAL Y ANTERIORES ----------

DENOMINACION DEL CARGO AYUDANTE DEL DPTO.DE GENETICA (GDO.1)
(Grado, Materia y Escalafón)

TIPO DE PROVISION DEL CARGO TITULAR INSCRIPCION EN CONCURSOS
(Interino o titular)

CARACTER DEL CARGO DOCENTE
(docente o administrativo o servicios generales)

DURACION DEL CARGO DOCENTE POR UN PERIODO REGLAMENTARIO
(en el caso de Facultades y Escuelas)

SI FUE DOCENTE ANTES NO

¿ POR QUE CESO EN EL CARGO ? NO

DOMICILIO ACTUAL Y ANTERIORES EJIDO 1365 APTO.29 (ACTUAL)

TELEFONO 91 62 08

OPINION DEL JERARCA SOBRE EL CANDIDATO PROPUESTO Y LA NECESIDAD DE SU DESIGNACION

NO SE CONOCE SI EXISTEN ANTECEDENTES.-

Montevideo, 24 de noviembre de 1983.-

Dr. GONZALO LAPIDO
DECANO INTERVENTOR
Firma del jerarca que propone
Pie de firma

ATENCION - TODA PROPUESTA DEBE CONSTAR DE ORIGINAL Y SIETE COPIAS LEGIBLES.
(solamente el original debe ser firmado)

50175

UNIVERSIDAD DE LA REPUBLICA — FACULTAD DE MEDICINA

PROPUESTA DE DESIGNACION

SID 5/A
DII

APELLIDOS 1o. y 2o. DA SILVEIRA FURTADO.-

NOMBRE COMPLETO KIUBER.-

CEDULA DE IDENTIDAD 52.271.- Lavalleja.-

CREDENCIAL CIVICA (Serie) SAA (Número) 29.300.- Lavalleja.-

FECHA Y LUGAR DE NACIMIENTO 14.5.58.- Minas.-

PROFESION BACHILLER.-

OCUPACION ACTUAL Y ANTERIORES

DENOMINACION DEL CARGO AYUDANTE DEL DEPTO. DE LABORATORIO CLINICO.- (GDO.1).-
(Grado, Materia y Escalafón)

TIPO DE PROVISION DEL CARGO TITULAR INSCRIPCION EN CONCURSOS
(Interino o titular)

CARACTER DEL CARGO DOCENTE.-
(docente o administrativo o servicios generales)

DURACION DEL CARGO DOCENTE POR UN PERIODO REGLAMENTARIO.-
(en el caso de Facultades y Escuelas)

SI FUE DOCENTE ANTES NO.-

¿ POR QUE CESO EN EL CARGO ? NO.-

DOMICILIO ACTUAL Y ANTERIORES AV. DEL LIBERTADOR 1960 (Actual).-

TELEFONO 90.66.32.-

OPINION DEL JERARCA SOBRE EL CANDIDATO PROPUESTO Y LA NECESIDAD DE SU DESIGNACION

DO SE CONOCE SI EXISTEN ANTECEDENTES.-

Montevideo, 5 de Diciembre de 1983.-

Dr. GONZALO LAPIDO
DECANO INTERVENTOR

Firma del jerarca que propone
Pie de firma

ATENCION · TODA PROPUESTA DEBE CONSTAR DE ORIGINAL Y SIETE COPIAS LEGIBLES.
(solamente el original debe ser firmado)

50176

10.000 - //82 - Central de Impresiones Ltda. - O/4595

NOMBRES Y APELLIDOS DEL CONYUGUE:

ALVARO GEMELLI.-

UNIVERSIDAD DE LA REPUBLICA — FACULTAD DE MEDICINA

PROPUESTA DE DESIGNACION

SID 75/A
DII

APELLIDOS 1o. y 2o DAVILA ORREGO.-

NOMBRE COMPLETO MARIA CRISTINA.-

CEDULA DE IDENTIDAD 1.409.599.- Mdeo.-

CREDENCIAL CIVICA (Serie) AXB (Número) 18.276.- Mdeo.-

FECHA Y LUGAR DE NACIMIENTO 14.3.58.- Mdeo.-

PROFESION ESTUDIANTE.-

OCUPACION ACTUAL Y ANTERIORES ----------

DENOMINACION DEL CARGO AYUDANTE DEL DEPTO. DE LABORATORIO CLINICO (GDO.3).-
(Grado, Materia y Escalafón)

TIPO DE PROVISION DEL CARGO TITULAR INSCRIPCION EN CONCURSOS
(Interino o titular)

CARACTER DEL CARGO DOCENTE.-
(docente o administrativo o servicios generales)

DURACION DEL CARGO DOCENTE POR UN PERIODO REGLAMENTARIO.-
(en el caso de Facultades y Escuelas)

SI FUE DOCENTE ANTES NO.-

¿ POR QUE CESO EN EL CARGO ? NO.-

DOMICILIO ACTUAL Y ANTERIORES RAFAEL ORTIGUERA 3533 ALTO.4 (Actual).-

TELEFONO ----------

OPINION DEL JERARCA SOBRE EL CANDIDATO PROPUESTO Y LA NECESIDAD DE SU DESIGNACION

NO SE OPONE SI EXISTEN ANTECEDENTES.-

Montevideo, 5 de Diciembre de 1983.-

Dr. GONZALO LAPIDO
DECANO INTERVENTOR

Firma del jerarca que propone
Pie de firma

ATENCION - TODA PROPUESTA DEBE CONSTAR DE ORIGINAL Y SIETE COPIAS LEGIBLES.
(solamente el original debe ser firmado)

50177

10.000 - 7/82 - Central de Impresiones Ltda. - O/4595

UNIVERSIDAD DE LA REPUBLICA

FACULTAD DE MEDICINA

PROPUESTA DE DESIGNACION

SID } S/A
DII }

APELLIDOS 1o. y 2o. DECIA MENDIZABAL

NOMBRE COMPLETO RICARDO JUAN

CEDULA DE IDENTIDAD 1.340.823.-3 Mdeo.

CREDENCIAL CIVICA (Serie) B.B.A. (Número) 29.175 Montevideo

FECHA Y LUGAR DE NACIMIENTO 2-10-56 Mdeo.

PROFESION BACHILLER

OCUPACION ACTUAL Y ANTERIORES ----------

DENOMINACION DEL CARGO Ayudante de 1a Cát. y Dpto. de Anatomía Gdo.1
(Grado, Materia y Escalafón)

TIPO DE PROVISION DEL CARGO TITULAR INSCRIPCION EN CONCURSOS
(Interino o titular)

CARACTER DEL CARGO DOCENTE
(docente o administrativo o servicios generales)

DURACION DEL CARGO DOCENTE POR UN PERIODO REGLAMENTARIO
(en el caso de Facultades y Escuelas)

SI FUE DOCENTE ANTES NO

¿ POR QUE CESO EN EL CARGO ? NO

DOMICILIO ACTUAL Y ANTERIORES 8 de octubre 3864 (actual)

TELEFONO 58-98-24

OPINION DEL JERARCA SOBRE EL CANDIDATO PROPUESTO Y LA NECESIDAD DE SU DESIGNACION

No se conocen si existen antecedentes.-

Montevideo, 18 de noviembre de 1983.-

Dr. GONZALO LAPIDO
DECANO INTERVENTOR

Firma del jerarca que propone
Pie de firma

ATENCION - TODA PROPUESTA DEBE CONSTAR DE ORIGINAL Y SIETE COPIAS LEGIBLES.
(solamente el original debe ser firmado)

50178

FERNANDO DA ROSA

UNIVERSIDAD DE LA REPUBLICA

PROPUESTA DE DESIGNACION

SID } S/A
DII }

APELLIDOS 1o. y 2o. DE LOS ANGELES MENDIOROZ

NOMBRE COMPLETO NIRMA TERESA

CEDULA DE IDENTIDAD 1.395.211-5 Mdeo.

CREDENCIAL CIVICA (Serie) B.C.A. (Número) 68.249 Mdeo.

FECHA Y LUGAR DE NACIMIENTO 25/3/57 Dpto. de Cerro Largo

PROFESION BACHILLER

OCUPACION ACTUAL Y ANTERIORES ----------

DENOMINACION DEL CARGO Ayudante del Laboratorio de la Clínica de Traumatología y Ortopedia Gdo.1
(Grado, Materia y Escalafón)

TIPO DE PROVISION DEL CARGO TITULAR INSCRIPCION EN CONCURSOS
(Interino o titular)

CARACTER DEL CARGO DOCENTE
(docente o administrativo o servicios generales)

DURACION DEL CARGO DOCENTE POR UN PERIODO REGLAMENTARIO
(en el caso de Facultades y Escuelas)

SI FUE DOCENTE ANTES NO

¿ POR QUE CESO EN EL CARGO ? NO

DOMICILIO ACTUAL Y ANTERIORES Orinoco 4849(actual)

TELEFONO 59-83-84

OPINION DEL JERARCA SOBRE EL CANDIDATO PROPUESTO Y LA NECESIDAD DE SU DESIGNACION .....
No se conocen si existen antecedentes.-

28 de noviembre de 1983.-

Montevideo, ...

DR. GONZALO CASTRO
DECANO INTERVENTOR

Firma del jerarca que propone
Pie de firma

ATENCION - TODA PROPUESTA DEBE CONSTAR DE ORIGINAL Y SIETE COPIAS LEGIBLES.
(solamente el original debe ser firmado)

50179

UNIVERSIDAD DE LA REPUBLICA FACULTAD DE MEDICINA

PROPUESTA DE DESIGNACION

81D } 5/A
D11 }

APELLIDOS 1o. y 2o. ~~BENDRIS BARBARO~~

NOMBRE COMPLETO ~~GABRIELA MABEL~~

CEDULA DE IDENTIDAD ~~1.635.137-2~~ Mdeo

CREDENCIAL CIVICA (Serie) A.2.A (Número) 28.456 - Mdeo -

FECHA Y LUGAR DE NACIMIENTO 30.3.962 Mdeo -

PROFESION ~~ESTUDIANTE~~

OCUPACION ACTUAL Y ANTERIORES

DENOMINACION DEL CARGO AYUDANTE DE LA CAT. 1 DPTO. DE PROQUIMICA (GDO.1)
(Grado, Materia y Escalafón)

TIPO DE PROVISION DEL CARGO ~~TITULAR~~ INSCRIPCION EN CONCURSOS
(Interino o titular)

CARACTER DEL CARGO DOCENTE
(docente o administrativo o servicios generales)

DURACION DEL CARGO DOCENTE POR UN PERIODO REGLAMENTARIO
(en el caso de Facultades y Escuelas)

SI FUE DOCENTE ANTES NO

¿ POR QUE CESO EN EL CARGO ? NO

DOMICILIO ACTUAL Y ANTERIORES Luis P. Ponce 1324 Apto. 201 (ACTUAL)

TELEFONO 41 39 12

OPINION DEL JERARCA SOBRE EL CANDIDATO PROPUESTO Y LA NECESIDAD DE SU DESIGNACION

Montevideo, 28 de noviembre de 1983.-

Dr. GONZALO LAPIDO
DECANO INTERVENTOR
Firma del jerarca que propone
Pie de firma

ATENCION - TODA PROPUESTA DEBE CONSTAR DE ORIGINAL Y SIETE COPIAS LEGIBLES.
(solamente el original debe ser firmado)

50180

UNIVERSIDAD DE LA REPUBLICA

FACULTAD DE MEDICINA

PROPUESTA DE DESIGNACION

D II - E/A
SID - S/A

APELLIDOS 1o. y 2o. ESTEFAN ACOSTA

NOMBRE COMPLETO ALFREDO RUBEN

CEDULA DE IDENTIDAD 1.670.401-0 Montevideo

CREDENCIAL CIVICA (Serie) B.B.B. (Número) 31.864 Montevideo

FECHA Y LUGAR DE NACIMIENTO 8-6-60 Montevideo

PROFESION BACHILLER

OCUPACION ACTUAL Y ANTERIORES ----------

DENOMINACION DEL CARGO Ayudante de la Cát. y Dpto. de Anatomía Gdo.1
(Grado, Materia y Escalafón)

TIPO DE PROVISION DEL CARGO TITULAR INSCRIPCION EN CONCURSOS
(Interino o titular)

CARACTER DEL CARGO DOCENTE
(docente o administrativo o servicios generales)

DURACION DEL CARGO DOCENTE POR UN PERIODO REGLAMENTARIO
(en el caso de Facultades y Escuelas)

SI FUE DOCENTE ANTES NO

¿ POR QUE CESO EN EL CARGO ? NO

DOMICILIO ACTUAL Y ANTERIORES Heraclio Fajardo 3418 (actual)

TELEFONO 29-36-57

OPINION DEL JERARCA SOBRE EL CANDIDATO PROPUESTO Y LA NECESIDAD DE SU DESIGNACION

No se conocen si existen antecedentes.

Montevideo, 18 de noviembre de 1983.-

DR. GONZALO LAPIDO
DECANO INTERVENTOR

Firma del jerarca que propone
Pie de firma

ATENCION - TODA PROPUESTA DEBE CONSTAR DE ORIGINAL Y SIETE COPIAS LEGIBLES.
(solamente el original debe ser firmado)

50131

10.000 - 7/82 - Central de Impresiones Ltda. - O/4595

UNIVERSIDAD DE LA REPUBLICA

FACULTAD DE MEDICINA

PROPUESTA DE DESIGNACION

SID 75/A
D11

APELLIDOS 1o. y 2o. ESTELLANO BARCIA.-

NOMBRE COMPLETO EDUARDO.-

CEDULA DE IDENTIDAD 1.446.928.- Montevideo.-

CREDENCIAL CIVICA (Serie) BQA (Número) 15.312.- Montevideo.-

FECHA Y LUGAR DE NACIMIENTO 15.2.57.- Montevideo.-

PROFESION BACHILLER.-

OCUPACION ACTUAL Y ANTERIORES

DENOMINACION DEL CARGO AYUDANTE DEL DEPTO. DE LABORATORIO CLINICO (GDO.1).-
(Grado, Materia y Escalafón)

TIPO DE PROVISION DEL CARGO TITULAR INSCRIPCION EN CONCURSOS
(Interino o titular)

CARACTER DEL CARGO DOCENTE.-
(docente o administrativo o servicios generales)

DURACION DEL CARGO DOCENTE POR UN PERIODO REGLAMENTARIO.-
(en el caso de Facultades y Escuelas)

SI FUE DOCENTE ANTES NO.-

¿ POR QUE CESO EN EL CARGO ? NO.-

DOMICILIO ACTUAL Y ANTERIORES REGIDORES 1292.- (Actual).-

TELEFONO 39.02.01.-

OPINION DEL JERARCA SOBRE EL CANDIDATO PROPUESTO Y LA NECESIDAD DE SU DESIGNACION

NO SE CONOCE SI EXISTEN ANTECEDENTES.-

Montevideo, 5 de Diciembre de 1983.-

DR. GONZALO LAPIDO
DECANO INTERVENTOR

Firma del jerarca que propone
Pie de firma

ATENCION - TODA PROPUESTA DEBE CONSTAR DE ORIGINAL Y SIETE COPIAS LEGIBLES.
(solamente el original debe ser firmado)

50182

10.000 - 7/82 - Central de Impresiones Ltda. - O/4595

UNIVERSIDAD DE LA REPUBLICA FACULTAD DE MEDICINA

PROPUESTA DE DESIGNACION

SID 5/A
DII

APELLIDOS 1o. y 2o. ESTELLANO BARCIA.-

NOMBRE COMPLETO FERNANDO.-

CEDULA DE IDENTIDAD 1.465.921-5.- Montevideo.-

CREDENCIAL CIVICA (Serie) BQB (Número) 14.906.- Montevideo.-

FECHA Y LUGAR DE NACIMIENTO 27.12.58.-Montevideo.-

PROFESION BACHILLER.-

OCUPACION ACTUAL Y ANTERIORES

DENOMINACION DEL CARGO AYUDANTE DE LA CATEDRA Y DEPTO. DE CIRUGIA (GDO.1).-
(Grado, Materia y Escalafón)

TIPO DE PROVISION DEL CARGO TITULAR INSCRIPCION EN CONCURSOS
(Interino o titular)

CARACTER DEL CARGO DOCENTE
(docente o administrativo o servicios generales)

DURACION DEL CARGO DOCENTE POR UN PERIODO REGLAMENTARIO.-
(en el caso de Facultades y Escuelas)

SI FUE DOCENTE ANTES NO.-

¿ POR QUE CESO EN EL CARGO ? NO.-

DOMICILIO ACTUAL Y ANTERIORES REGIDORES 1292.-(Actual).-

TELEFONO 39.02.01.-

OPINION DEL JERARCA SOBRE EL CANDIDATO PROPUESTO Y LA NECESIDAD DE SU DESIGNACION

NO SE CONOCE SI EXISTEN ANTECEDENTES.-

Montevideo, 5 de Diciembre de 1983.-

Dr. GONZALO LAPIDO
DECANO INTERVENTOR

Firma del jerarca que propone
Pie de firma

ATENCION - TODA PROPUESTA DEBE CONSTAR DE ORIGINAL Y SIETE COPIAS LEGIBLES.
(solamente el original debe ser firmado)

50183

10.000 - 7/82 - Central de Impresiones Ltda. - O/4595

UNIVERSIDAD DE LA REPUBLICA

PROPUESTA DE DESIGNACION

SID 75/1
DII 5/A

APELLIDOS 1o. y 2o. ESTRADA TADDEI.-

NOMBRE COMPLETO DANIEL ALEJANDRO.-

CEDULA DE IDENTIDAD 2.573.912-9.- Lavalleja.-

CREDENCIAL CIVICA (Serie) SAA (Número) 29.357.- Lavalleja.-

FECHA Y LUGAR DE NACIMIENTO 1.4.58.- Lavalleja.-

PROFESION BACHILLER.-

OCUPACION ACTUAL Y ANTERIORES ----------

DENOMINACION DEL CARGO AYUDANTE DE LA CATEDRA Y DEPTO. DE CIRUGIA (GDO.1).-
(Grado, Materia y Escalafón)

TIPO DE PROVISION DEL CARGO TITULAR. INSCRIPCION EN CONCURSOS
(Interino o titular)

CARACTER DEL CARGO DOCENTE.-
(docente o administrativo o servicios generales)

DURACION DEL CARGO DOCENTE POR UN PERIODO REGLAMENTARIO.-
(en el caso de Facultades y Escuelas)

SI FUE DOCENTE ANTES NO.

¿ POR QUE CESO EN EL CARGO ? NO.

DOMICILIO ACTUAL Y ANTERIORES PRESIDENTE BERRO 2471 APTO.3.(Actual).-

TELEFONO 81.29.12.-

OPINION DEL JERARCA SOBRE EL CANDIDATO PROPUESTO Y LA NECESIDAD DE SU DESIGNACION

NO SE CONOCE SI EXISTEN ANTECEDENTES.-

Montevideo, 5 de Diciembre de 1983.-

Dr. GO[illegible]
DECANO [illegible]

Firma del jerarca que propone
Pie de firma

ATENCION - TODA PROPUESTA DEBE CONSTAR DE ORIGINAL Y SIETE COPIAS LEGIBLES.
(solamente el original debe ser firmado)

50184

10.000 - 7/82 - Central de Impresiones Ltda. - O/4595

UNIVERSIDAD DE LA REPUBLICA FACULTAD DE MEDICINA

PROPUESTA DE DESIGNACION

SID } S/A
DII }

APELLIDOS 1o. y 2o. FALCONI GUERRA

NOMBRE COMPLETO GRACIELA IRIS

CEDULA DE IDENTIDAD 1.544.252-8 Mdeo

CREDENCIAL CIVICA (Serie) B.Z.A. (Número) 33871 Mdeo

FECHA Y LUGAR DE NACIMIENTO 20.9.63 Mdeo

PROFESION ESTUDIANTE

OCUPACION ACTUAL Y ANTERIORES ---

DENOMINACION DEL CARGO AYUDANTE DEL DPTO. DE GENETICA (GDO.1)
(Grado, Materia y Escalafón)

TIPO DE PROVISION DEL CARGO TITULAR INSCRIPCION EN CONCURSOS
(Interino o titular)

CARACTER DEL CARGO DOCENTE
(docente o administrativo o servicios generales)

DURACION DEL CARGO DOCENTE POR UN PERIODO REGLAMENTARIO
(en el caso de Facultades y Escuelas)

SI FUE DOCENTE ANTES NO

¿ POR QUE CESO EN EL CARGO ? NO

DOMICILIO ACTUAL Y ANTERIORES EUGENIO CARBON 973 (ACTUAL)

TELEFONO 39 39 80

OPINION DEL JERARCA SOBRE EL CANDIDATO PROPUESTO Y LA NECESIDAD DE SU DESIGNACION .....

NO SE CONOCE SI EXISTEN ANTECEDENTES.-

Montevideo, 24 de noviembre de 1983.-

Dr. GONZALO LAPIDO
DECANO INTERVENTOR
Firma del jerarca que propone
Pie de firma

ATENCION - TODA PROPUESTA DEBE CONSTAR DE ORIGINAL Y SIETE COPIAS LEGIBLES.
(solamente el original debe ser firmado)

50185

10.000 - 7/82 - Central de Impresiones Ltda. - O/4595

UNIVERSIDAD DE LA REPUBLICA FACULTAD DE MEDICINA

PROPUESTA DE DESIGNACION

D(1 - 2/A
SID- S/A

APELLIDOS 1o. y 2o. FLRNANDEZ NAONE.-

NOMBRE COMPLETO GONZALO ALBERTO.-

CEDULA DE IDENTIDAD 1.502.939-0.- Montevideo.-

CREDENCIAL CIVICA (Serie) BQA (Número) 15.902.- Montevideo.-

FECHA Y LUGAR DE NACIMIENTO 23.5.59.- Montevideo.-

PROFESION BACHILLER.-

OCUPACION ACTUAL Y ANTERIORES ----------

DENOMINACION DEL CARGO AYUDANTE DE LA CATEDRA Y DEPTO. DE CIRUGIA (GDO.1).-
(Grado, Materia y Escalafón)

TIPO DE PROVISION DEL CARGO TITULAR INSCRIPCION EN CONCURSOS
(Interino o titular)

CARACTER DEL CARGO DOCENTE.-
(docente o administrativo o servicios generales)

DURACION DEL CARGO DOCENTE POR UN PERIODO REGLAMENTARIO.-
(en el caso de Facultades y Escuelas)

Si FUE DOCENTE ANTES NO.-

¿ POR QUE CESO EN EL CARGO ? NO.-

DOMICILIO ACTUAL Y ANTERIORES ASUNCIO 1394.- (Actual).-

TELEFONO 29.09.14.-

OPINION DEL JERARCA SOBRE EL CANDIDATO PROPUESTO Y LA NECESIDAD DE SU DESIGNACION

NO SE CONOCE SI EXISTEN ANTECEDENTES.-

Montevideo, 5 de Diciembre de 1983.-

Dr. CONZALO LAPIDO
DECANO INTERVENTOR

Firma del jerarca que propone
Pie de firma

ATENCION - TODA PROPUESTA DEBE CONSTAR DE ORIGINAL Y SIETE COPIAS LEGIBLES.
(solamente el original debe ser firmado)

50186

10.000 - 7/82 - Central de Impresiones Ltda. - O/4595

UNIVERSIDAD DE LA REPUBLICA FACULTAD DE MEDICINA

PROPUESTA DE DESIGNACION

BID } 5/A
D11 }

APELLIDOS 1o. y 2o. FERNANDEZ PONCET

NOMBRE COMPLETO LAURA MARIANA

CEDULA DE IDENTIDAD 1.709.866-2 MONTEVIDEO

CREDENCIAL CIVICA (Serie) B.C.A. (Número) 69624 MONTEVIDEO

FECHA Y LUGAR DE NACIMIENTO 25.3.61 MONTEVIDEO

PROFESION ESTUDIANTE

OCUPACION ACTUAL Y ANTERIORES ----------

DENOMINACION DEL CARGO AYUDANTE DEL DPTO.DE GENETICA (GDO.1)
(Grado, Materia y Escalafón)

TIPO DE PROVISION DEL CARGO TITULAR INSCRIPCION EN CONCURSOS
(Interino o titular)

CARACTER DEL CARGO DOCENTE
(docente o administrativo o servicios generales)

DURACION DEL CARGO DOCENTE POR UN PERIODO REGLAMENTARIO
(en el caso de Facultades y Escuelas)

SI FUE DOCENTE ANTES NO

¿ POR QUE CESO EN EL CARGO ? NO

DOMICILIO ACTUAL Y ANTERIORES SANTIAGO VAZQUEZ 1216 (ACTUAL)

COOPER 2129 (ANTERIOR)

TELEFONO 77 02 91

OPINION DEL JERARCA SOBRE EL CANDIDATO PROPUESTO Y LA NECESIDAD DE SU DESIGNACION .....

NO SE CONOCE SI EXISTEN ANTECEDENTES.-

Montevideo, 24 de noviembre de 1983.-

Dr. GONZALO LAPIDO
DECANO INTERVENTOR
Firma del jerarca que propone
Pie de firma

ATENCION - TODA PROPUESTA DEBE CONSTAR DE ORIGINAL Y SIETE COPIAS LEGIBLES.
(solamente el original debe ser firmado)

50187

10.000 - 7/82 - Central de Impresiones Ltda. - O/4595

UNIVERSIDAD DE LA REPUBLICA

FACULTAD DE MEDICINA

PROPUESTA DE DESIGNACION

SID } S/A
D11 }

APELLIDOS 1o. y 2o. GONZALEZ GENTILE

NOMBRE COMPLETO MARGARITA ALBA

CEDULA DE IDENTIDAD 1.560.294 Mdeo.

CREDENCIAL CIVICA (Serie) A.V.B. (Número) 6822 Mdeo.

FECHA Y LUGAR DE NACIMIENTO 9-1-63 Mdeo.

PROFESION BACHILLER

OCUPACION ACTUAL Y ANTERIORES ----------

DENOMINACION DEL CARGO Ayudante de la Cát. y Dpto. de Histología y Embriología Gdo1
(Grado, Materia y Escalafón)

TIPO DE PROVISION DEL CARGO TITULAR INSCRIPCION EN CONCURSOS
(Interino o titular)

CARACTER DEL CARGO DOCENTE
(docente o administrativo o servicios generales)

DURACION DEL CARGO DOCENTE POR UN PERIODO REGLAMENTARIO
(en el caso de Facultades y Escuelas)

SI FUE DOCENTE ANTES NO

¿ POR QUE CESO EN EL CARGO ? NO

DOMICILIO ACTUAL Y ANTERIORES Julio María Sosa 2331 (actual)

TELEFONO 41-73-64

OPINION DEL JERARCA SOBRE EL CANDIDATO PROPUESTO Y LA NECESIDAD DE SU DESIGNACION

No se conocen si existen antecedentes.-

Montevideo, 23 de noviembre de 1983.-

Dr. GONZALO LAPIDO
DECANO INTERVENTOR
Firma del jerarca que propone
Pie de firma

ATENCION - TODA PROPUESTA DEBE CONSTAR DE ORIGINAL Y SIETE COPIAS LEGIBLES.
(solamente el original debe ser firmado)

50188

UNIVERSIDAD DE LA REPUBLICA

FACULTAD DE MEDICINA

SID 5/A
DII 5/A

PROPUESTA DE DESIGNACION

APELLIDOS 1o. y 2o. FERNANDEZ CASAS

NOMBRE COMPLETO RICARDO ANTONIO

CEDULA DE IDENTIDAD 1.463.674-0 Mdeo.

CREDENCIAL CIVICA (Serie) A.K.B. (Número) 6646 Mdeo.

FECHA Y LUGAR DE NACIMIENTO 14-6-60 Mdeo.

PROFESION BACHILLER

OCUPACION ACTUAL Y ANTERIORES ----------

DENOMINACION DEL CARGO Ayudante de la Cát. y Dpto. de Anatomía Gdo.1
(Grado, Materia y Escalafón)

TIPO DE PROVISION DEL CARGO TITULAR INSCRIPCION EN CONCURSOS
(Interino o titular)

CARACTER DEL CARGO DOCENTE
(docente o administrativo o servicios generales)

DURACION DEL CARGO DOCENTE POR UN PERIODO REGLAMENTARIO
(en el caso de Facultades y Escuelas)

SI FUE DOCENTE ANTES NO

¿ POR QUE CESO EN EL CARGO ? NO

DOMICILIO ACTUAL Y ANTERIORES Ibicuy 980 apto.404 (actual)

Ibicuy 1021 apto.4 (anterior)

TELEFONO 91-37-32

OPINION DEL JERARCA SOBRE EL CANDIDATO PROPUESTO Y LA NECESIDAD DE SU DESIGNACION

No se conocen si existen antecedentes.

Montevideo, 18 de noviembre de 1983.-

DR. GONZALO LAPIDO
DECANO INTERVENTOR

Firma del jerarca que propone
Pie de firma

ATENCION - TODA PROPUESTA DEBE CONSTAR DE ORIGINAL Y SIETE COPIAS LEGIBLES.
(solamente el original debe ser firmado)

50189

UNIVERSIDAD DE LA REPUBLICA

FACULTAD DE MEDICINA

PROPUESTA DE DESIGNACION

SID } S/A
DII }

APELLIDOS 1o. y 2o. FERNANDEZ VIDEGAIN

NOMBRE COMPLETO VANEL

CEDULA DE IDENTIDAD 1.287.649-9 Mdeo.

CREDENCIAL CIVICA (Serie) B.V.A. (Número) 28.592 Mdeo.

FECHA Y LUGAR DE NACIMIENTO 7-8-57 Mdeo.

PROFESION BACHILLER

OCUPACION ACTUAL Y ANTERIORES

Ayudante del Laboratorio de la Clínica de Traumatología y Ortopedia Grado 1

DENOMINACION DEL CARGO (Grado, Materia y Escalafón)

TITULAR

TIPO DE PROVISION DEL CARGO (Interino o titular)

INSCRIPCION EN CONCURSOS

DOCENTE

CARACTER DEL CARGO (docente o administrativo o servicios generales)

POR UN PERIODO REGLAMENTARIO

DURACION DEL CARGO DOCENTE (en el caso de Facultades y Escuelas)

NO

SI FUE DOCENTE ANTES

NO

¿POR QUE CESO EN EL CARGO?

DOMICILIO ACTUAL Y ANTERIORES Brito del Pino 1558 apto.1°3 (actual)

Libertad 2686 apto.5°3 (anterior)

TELEFONO 76-02-26

OPINION DEL JERARCA SOBRE EL CANDIDATO PROPUESTO Y LA NECESIDAD DE SU DESIGNACION

No se conocen si existen antecedentes.-

28 de noviembre de 1983.-

Montevideo,

DR. GONZALO CASTRO
PROF. AGDO. INTERVENTOR

Firma del jerarca que propone
Pie de firma

ATENCION - TODA PROPUESTA DEBE CONSTAR DE ORIGINAL Y SIETE COPIAS LEGIBLES.
(solamente el original debe ser firmado)

50190

10.000 - 7/82 - Central de Impresiones Ltda. - O/4595

UNIVERSIDAD DE LA REPUBLICA

FACULTAD DE MEDICINA

PROPUESTA DE DESIGNACION

81D 75/
D11 5/A

APELLIDOS 1o. y 2o. FERRANTY MAC LENNAN

NOMBRE COMPLETO CARLOS ELISEO

CEDULA DE IDENTIDAD 1.195.001-8 Mdeo.

CREDENCIAL CIVICA (Serie) A.U.B. (Número) 8924 Mdeo.

FECHA Y LUGAR DE NACIMIENTO 3-4-57 Mdeo.

PROFESION BACHILLER

OCUPACION ACTUAL Y ANTERIORES ----------

DENOMINACION DEL CARGO Ayudante de la Cát. y Dpto. de Anatomía Gdo.1
(Grado, Materia y Escalafón)

TIPO DE PROVISION DEL CARGO TITULAR INSCRIPCION EN CONCURSOS
(Interino o titular)

CARACTER DEL CARGO DOCENTE
(docente o administrativo o servicios generales)

DURACION DEL CARGO DOCENTE POR UN PERIODO REGLAMENTARIO
(en el caso de Facultades y Escuelas)

SI FUE DOCENTE ANTES NO

¿ POR QUE CESO EN EL CARGO ? NO

DOMICILIO ACTUAL Y ANTERIORES 26 de marzo 3276 (actual)

TELEFONO 79-61-90

OPINION DEL JERARCA SOBRE EL CANDIDATO PROPUESTO Y LA NECESIDAD DE SU DESIGNACION

No se conocen si existen antecedentes.-

Montevideo, 18 de noviembre de 1983.-

Dr. GONZALO LAPIDO
DECANO INTERVENTOR

Firma del jerarca que propone
Pie de firma

ATENCION - TODA PROPUESTA DEBE CONSTAR DE ORIGINAL Y SIETE COPIAS LEGIBLES.
(solamente el original debe ser firmado)

50191

NOMBRES Y APELLIDOS DEL CONYUGUE:

ROBERT BIRD MENGOTTI.-

UNIVERSIDAD DE LA REPUBLICA — FACULTAD DE MEDICINA

PROPUESTA DE DESIGNACION

31D } c/A
D11 }

APELLIDOS 1o. y 2o FIGARI PUYO.-

NOMBRE COMPLETO LIRIA ISABEL.-

CEDULA DE IDENTIDAD 1.210.257.- Montevideo.-

CREDENCIAL CIVICA (Serie) BCA (Número) 49.432.- Montevideo.-

FECHA Y LUGAR DE NACIMIENTO 9.4.53.- Montevideo.-

PROFESION TECNICO EN LABORATORIO.-

OCUPACION ACTUAL Y ANTERIORES ----------

DENOMINACION DEL CARGO AYUDANTE DEL DEPTO. DE LABORATORIO CLINICO.-(Gdo.1).-
(Grado, Materia y Escalafón)

TIPO DE PROVISION DEL CARGO TITULAR INSCRIPCION EN CONCURSOS
(Interino o titular)

CARACTER DEL CARGO DOCENTE.-
(docente o administrativo o servicios generales)

DURACION DEL CARGO DOCENTE POR UN PERIODO REGLAMENTARIO.-
(en el caso de Facultades y Escuelas)

SI FUE DOCENTE ANTES NO.-

¿ POR QUE CESO EN EL CARGO ? NO .-

DOMICILIO ACTUAL Y ANTERIORES MAXIMO TAJES 6952.- (Actual).-

TELEFONO 50.35.48.-

OPINION DEL JERARCA SOBRE EL CANDIDATO PROPUESTO Y LA NECESIDAD DE SU DESIGNACION

NO SE CONOCE SI EXISTEN ANTECEDENTES.-

Montevideo, 5 de Diciembre de 1983.-

DR. GONZALO CAPDO
DECANO INTERVENTOR

Firma del jerarca que propone
Pie de firma

ATENCION - TODA PROPUESTA DEBE CONSTAR DE ORIGINAL Y SIETE COPIAS LEGIBLES.
(solamente el original debe ser firmado)

50192

10.000 - 7/82 - Central de Impresiones Ltda. - O/4595

UNIVERSIDAD DE LA REPUBLICA

FACULTAD DE MEDICINA

PROPUESTA DE DESIGNACION

SID } S/A
DII }

APELLIDOS 1o. y 2o. GABRIELLI SOSA.-

NOMBRE COMPLETO GUSTAVO CARLOS.-

CEDULA DE IDENTIDAD 1.225.563-9.- Montevideo.-

CREDENCIAL CIVICA (Serie) BCB (Número) 28.957.- Montevideo.-

FECHA Y LUGAR DE NACIMIENTO 27.5.57.- Montevideo.-

PROFESION BACHILLER.-

OCUPACION ACTUAL Y ANTERIORES ----------

DENOMINACION DEL CARGO AYUDANTE DEL DEPTO. DE LABORATORIO CLINICO (GDO.1).-
(Grado, Materia y Escalafón)

TIPO DE PROVISION DEL CARGO TITULAR INSCRIPCION EN CONCURSOS
(Interino o titular)

CARACTER DEL CARGO DOCENTE.-
(docente o administrativo o servicios generales)

DURACION DEL CARGO DOCENTE POR UN PERIODO REGLAMENTARIO.-
(en el caso de Facultades y Escuelas)

SI FUE DOCENTE ANTES NO.-

¿ POR QUE CESO EN EL CARGO ? NO.-

DOMICILIO ACTUAL Y ANTERIORES BVAR. ARTIGAS 438 APTO. 3 .- (Actual).-

TELEFONO 40.27.80.-

OPINION DEL JERARCA SOBRE EL CANDIDATO PROPUESTO Y LA NECESIDAD DE SU DESIGNACION
NO SE CONOCE SI EXISTEN ANTECEDENTES.-

Montevideo, 5 de Diciembre de 1983.-

DR. GONZALO LAPIDO
DECANO INTERVENTOR

Firma del jerarca que propone
Pie de firma

ATENCION - TODA PROPUESTA DEBE CONSTAR DE ORIGINAL Y SIETE COPIAS LEGIBLES.
(solamente el original debe ser firmado)

50193

10.000 - 7/82 - Central de Impresiones Ltda. - O/4595

UNIVERSIDAD DE LA REPUBLICA

PROPUESTA DE DESIGNACION

SID } S/
DII } S/A

APELLIDOS 1o. y 2o. GARCIA ARELLANO

NOMBRE COMPLETO ENRIQUE HECTOR

CEDULA DE IDENTIDAD 1.523.101.-6 Mdeo.

CREDENCIAL CIVICA (Serie) B.C.B (Número) 28.846 Mdeo.

FECHA Y LUGAR DE NACIMIENTO 3-4-38 Mdeo.

PROFESION BACHILLER

OCUPACION ACTUAL Y ANTERIORES ----------

DENOMINACION DEL CARGO Ayudante del Laboratorio de la Clínica de Traumatología y Ortopedia.6do.1
(Grado, Materia y Escalafón)

TIPO DE PROVISION DEL CARGO TITULAR INSCRIPCION EN CONCURSOS
(Interino o titular)

CARACTER DEL CARGO DOCENTE
(docente o administrativo o servicios generales)

DURACION DEL CARGO DOCENTE POR UN PERIODO REGLAMENTARIO
(en el caso de Facultades y Escuelas)

SI FUE DOCENTE ANTES NO

¿ POR QUE CESO EN EL CARGO ? NO

DOMICILIO ACTUAL Y ANTERIORES Calle 123 Nº2115 apto. 1 (Malvin Norte)

TELEFONO 58-78-17

OPINION DEL JERARCA SOBRE EL CANDIDATO PROPUESTO Y LA NECESIDAD DE SU DESIGNACION

No se conocen si existen antecedentes.-

Montevideo, 20 de noviembre de 1983.-

Dr. GONZALO LAPIDO
DECANO INTERVENTOR

Firma del jerarca que propone
Pie de firma

ATENCION - TODA PROPUESTA DEBE CONSTAR DE ORIGINAL Y SIETE COPIAS LEGIBLES.
(solamente el original debe ser firmado)

50194

UNIVERSIDAD DE LA REPUBLICA

PROPUESTA DE DESIGNACION

SID 5/
DII 5/A

APELLIDOS 1o. y 2o. GARCIA TAIBO

NOMBRE COMPLETO EDUARDO

CEDULA DE IDENTIDAD 1.54[illegible].660-7 Hdeo.

CREDENCIAL CIVICA (Serie) B.D.A. (Número) 58.039 Hdeo.

FECHA Y LUGAR DE NACIMIENTO 31-3-59 Hdeo

PROFESION BACHILLER

OCUPACION ACTUAL Y ANTERIORES

DENOMINACION DEL CARGO Ayudante del Laboratorio de la Clínica de Traumatología y Ortopedia.Grado 1
(Grado, Materia y Escalafón)

TIPO DE PROVISION DEL CARGO TITULAR INSCRIPCION EN CONCURSOS
(Interino o titular)

CARACTER DEL CARGO DOCENTE
(docente o administrativo o servicios generales)

DURACION DEL CARGO DOCENTE POR UN PERIODO REGLAMENTARIO
(en el caso de Facultades y Escuelas)

SI FUE DOCENTE ANTES NO

¿POR QUE CESO EN EL CARGO? NO

DOMICILIO ACTUAL Y ANTERIORES Molinos de Raffo 9216 apto.1°1(actual)
Santiago Sierra 3284 bis (anterior)

TELEFONO 38-62-64

OPINION DEL JERARCA SOBRE EL CANDIDATO PROPUESTO Y LA NECESIDAD DE SU DESIGNACION
No se conocen si existen antecedentes.-

Montevideo, 28 de noviembre de 1983.-

Firma del jerarca que propone
Pie de firma

ATENCION - TODA PROPUESTA DEBE CONSTAR DE ORIGINAL Y SIETE COPIAS LEGIBLES.
(solamente el original debe ser firmado)

50195

UNIVERSIDAD DE LA REPUBLICA FACULTAD DE MEDICINA

PROPUESTA DE DESIGNACION

SID } S/A
DII }

APELLIDOS 1o. y 2o. GILARD DECARLINI

NOMBRE COMPLETO MARCELO

CEDULA DE IDENTIDAD 1.213.136-3 NUEVO

CREDENCIAL CIVICA (Serie) B.J.A. (Número) 21.085 NUEVO

FECHA Y LUGAR DE NACIMIENTO 7 DE AGOSTO DE 1961 NUEVO

PROFESION ESTUDIANTE

OCUPACION ACTUAL Y ANTERIORES ---

DENOMINACION DEL CARGO AYUDANTE DEL DPTO.DE GENETICA (GDO.1)
(Grado, Materia y Escalafón)

TIPO DE PROVISION DEL CARGO TITULAR (INSCRIPCION EN CONCURSOS)
(Interino o titular)

CARACTER DEL CARGO DOCENTE
(docente o administrativo o servicios generales)

DURACION DEL CARGO DOCENTE POR UN PERIODO REGLAMENTARIO
(en el caso de Facultades y Escuelas)

SI FUE DOCENTE ANTES NO

¿ POR QUE CESO EN EL CARGO ? NO

DOMICILIO ACTUAL Y ANTERIORES LUIS A. DE HERRERA 28 68 APTO.1001 (ACTUAL)
DUVIMIOSO TERRA 2275 (ANTERIOR)

TELEFONO ---

OPINION DEL JERARCA SOBRE EL CANDIDATO PROPUESTO Y LA NECESIDAD DE SU DESIGNACION

NO SE CONOCE SI EXISTEN ANTECEDENTES.-

Montevideo, 24 de noviembre de 1983.-

[redacted]

Dr. GONZALO LAPIDO
DECANO INTERVENTOR
Firma del jerarca que propone
Pie de firma

ATENCION - TODA PROPUESTA DEBE CONSTAR DE ORIGINAL Y SIETE COPIAS LEGIBLES.
(solamente el original debe ser firmado)

50196

10.000 - 7/82 - Central de Impresiones Ltda. - O/4595

UNIVERSIDAD DE LA REPUBLICA FACULTAD DE MEDICINA

PROPUESTA DE DESIGNACION

BID 5/A
DII 5/A

APELLIDOS 1o. y 2o. GRASSI MILANS.-

NOMBRE COMPLETO CARLOS MARIA.-

CEDULA DE IDENTIDAD 2.847.924.- Montevideo.-

CREDENCIAL CIVICA (Serie) JAB (Número) 6592.- Montevideo.-

FECHA Y LUGAR DE NACIMIENTO 2.8.60.- Salto.-

PROFESION BACHILLER.-

OCUPACION ACTUAL Y ANTERIORES ----------

DENOMINACION DEL CARGO AYUDANTE DEL DEPTO. DE LABORATORIO CLINICO (GDO.1).-
(Grado, Materia y Escalafón)

TIPO DE PROVISION DEL CARGO TITULAR. INSCRIPCION EN CONCURSOS
(Interino o titular)

CARACTER DEL CARGO DOCENTE.-
(docente o administrativo o servicios generales)

DURACION DEL CARGO DOCENTE POR UN PERIODO REGLAMENTARIO.-
(en el caso de Facultades y Escuelas)

SI FUE DOCENTE ANTES NO.-

¿ POR QUE CESO EN EL CARGO ? NO.-

DOMICILIO ACTUAL Y ANTERIORES YARO 1265 APTO. 101.- (Actual).-

TELEFONO ----------

OPINION DEL JERARCA SOBRE EL CANDIDATO PROPUESTO Y LA NECESIDAD DE SU DESIGNACION .....

NO SE CONOCE SI EXISTEN ANTECEDENTES.-

Montevideo, 5 de Diciembre de 1983.-

DR. GONZALO CAPDO
DECANO INTERVENTOR

Firma del jerarca que propone
Pie de firma

ATENCION - TODA PROPUESTA DEBE CONSTAR DE ORIGINAL Y SIETE COPIAS LEGIBLES.
(solamente el original debe ser firmado)

50197

10.000 - 7/82 - Central de Impresiones Ltda. - O/4595

UNIVERSIDAD DE LA REPUBLICA FACULTAD DE MEDICINA

PROPUESTA DE DESIGNACION

SID 75/
DII 5/A

APELLIDOS 1o. y 2o. GRASSI MILANS

NOMBRE COMPLETO CARLOS MARIA

CEDULA DE IDENTIDAD 2.847.924-7 SALTO

CREDENCIAL CIVICA (Serie) J.A.B. (Número) 6592 SALTO

FECHA Y LUGAR DE NACIMIENTO 2.8.960 SALTO

PROFESION ESTUDIANTE

OCUPACION ACTUAL Y ANTERIORES ---

DENOMINACION DEL CARGO AYUDANTE DE LA CAT. Y DPTO. DE BIOQUIMICA (GDO.1)
(Grado, Materia y Escalafón)

TIPO DE PROVISION DEL CARGO TITULAR INSCRIPCION EN CONCURSOS
(Interino o titular)

CARACTER DEL CARGO DOCENTE
(docente o administrativo o servicios generales)

DURACION DEL CARGO DOCENTE POR UN PERIODO REGLAMENTARIO
(en el caso de Facultades y Escuelas)

SI FUE DOCENTE ANTES NO

¿POR QUE CESO EN EL CARGO? NO

DOMICILIO ACTUAL Y ANTERIORES VARO 1266 APTO.101 (ACTUAL)

19 DE ABRIL 762 APTO.102 (SALTO) (ANTERIOR)

TELEFONO ---

OPINION DEL JERARCA SOBRE EL CANDIDATO PROPUESTO Y LA NECESIDAD DE SU DESIGNACION

NO SE CONOCE SI EXISTEN ANTECEDENTES.-

Montevideo, 28 de noviembre de 1983.-

Dr. GONZALO LAPIDO
DECANO INTERVENTOR
Firma del jerarca que propone
Pie de firma

ATENCION - TODA PROPUESTA DEBE CONSTAR DE ORIGINAL Y SIETE COPIAS LEGIBLES.
(solamente el original debe ser firmado)

50198

10.000 - 7/82 - Central de Impresiones Ltda. - O/4595

UNIVERSIDAD DE LA REPUBLICA

FACULTAD DE MEDICINA

PROPUESTA DE DESIGNACION

SID } S/A
DII }

APELLIDOS 1o. y 2o. GUIDOBONO DE STEFANI.-

NOMBRE COMPLETO PABLO IGNACIO.-

CEDULA DE IDENTIDAD 1.437.060.- Montevideo.-

CREDENCIAL CIVICA (Serie) A&B (Número) 9879.- Montevideo.-

FECHA Y LUGAR DE NACIMIENTO 23.3.59.- Montevideo.-

PROFESION ESTUDIANTE.-

OCUPACION ACTUAL Y ANTERIORES .....

.....

DENOMINACION DEL CARGO AYUDANTE DE LA CATEDRA Y DEPTO. DE BIOQUIMICA (GDO.1)
(Grado, Materia y Escalafón)

TIPO DE PROVISION DEL CARGO TITULAR INSCRIPCION EN CONCURSOS
(Interino o titular)

CARACTER DEL CARGO DOCENTE.-
(docente o administrativo o servicios generales)

DURACION DEL CARGO DOCENTE 31.12.83.-
(en el caso de Facultades y Escuelas)

SI FUE DOCENTE ANTES NO.-

¿ POR QUE CESO EN EL CARGO ? NO.-

DOMICILIO ACTUAL Y ANTERIORES SIMON BOLIVAR 1258.- (Actual).-

.....

TELEFONO 78.91.48.-

OPINION DEL JERARCA SOBRE EL CANDIDATO PROPUESTO Y LA NECESIDAD DE SU DESIGNACION .....

.....

.....

Montevideo, 28 de Noviembre de 1983.-

[redacted]

DR. GONZALO GUIDO
DECANO INTERVENTOR

Firma del jerarca que propone
Pie de firma

ATENCION - TODA PROPUESTA DEBE CONSTAR DE ORIGINAL Y SIETE COPIAS LEGIBLES.
(solamente el original debe ser firmado)

50199

10.000 - 7/82 - Central de Impresiones Ltda. - O/4595

UNIVERSIDAD DE LA REPUBLICA FACULTAD DE MEDICINA

PROPUESTA DE DESIGNACION

BID 5/A
D11 5/A

APELLIDOS 1o. y 2o. GUTIERREZ MAAK

NOMBRE COMPLETO MARIA CATALINA

CEDULA DE IDENTIDAD 1.429.726 MONTEVIDEO

CREDENCIAL CIVICA (Serie) B.C.A. (Número) 63962 MONTEVIDEO

FECHA Y LUGAR DE NACIMIENTO 28.1.957 MONTEVIDEO

PROFESION ESTUDIANTE

OCUPACION ACTUAL Y ANTERIORES ———

DENOMINACION DEL CARGO AYUDANTE DEL DPTO. DE GENETICA (GDO.1)
(Grado, Materia y Escalafón)

TIPO DE PROVISION DEL CARGO TITULAR INSCRIPCION EN CONCURSOS
(Interino o titular)

CARACTER DEL CARGO DOCENTE
(docente o administrativo o servicios generales)

DURACION DEL CARGO DOCENTE POR UN PERIODO REGLAMENTARIO
(en el caso de Facultades y Escuelas)

SI FUE DOCENTE ANTES NO

¿ POR QUE CESO EN EL CARGO ? NO

DOMICILIO ACTUAL Y ANTERIORES COMODORO 00E 3556/3 (ACTUAL)

PEDRO LARGHERO 6219 (ANTERIOR)

TELEFONO ———

OPINION DEL JERARCA SOBRE EL CANDIDATO PROPUESTO Y LA NECESIDAD DE SU DESIGNACION .....

NO SE CONOCE SI EXISTEN ANTECEDENTES./

Montevideo, 24 de noviembre de 1983.=

Dr. GONZALO LAPIDO
DECANO INTERVENTOR
Firma del jerarca que propone
Pie de firma

ATENCION - TODA PROPUESTA DEBE CONSTAR DE ORIGINAL Y SIETE COPIAS LEGIBLES.
(solamente el original debe ser firmado)

50200

10.000 - 7/82 - Central de Impresiones Ltda. - O/4595

NOMBRES Y APELLIDOS DEL CONYUGUE:

EDUARDO DUGLIANI STARICO

UNIVERSIDAD DE LA REPUBLICA

PROPUESTA DE DESIGNACION

SID 75/A
DII

APELLIDOS 1o. y 2o. GUTIERREZ MAAK

NOMBRE COMPLETO MARIA CATALINA

CEDULA DE IDENTIDAD 1.429.726 Mdeo.

CREDENCIAL CIVICA (Serie) B.C.A. (Número) 63.762 Mdeo.

FECHA Y LUGAR DE NACIMIENTO 28/1/57 Mdeo.

PROFESION BACHILLER

OCUPACION ACTUAL Y ANTERIORES ---

DENOMINACION DEL CARGO Ayudante del Laboratorio de la Clínica de Traumatología y Ortopedia Gdi.1
(Grado, Materia y Escalafón)

TIPO DE PROVISION DEL CARGO TITULAR INSCRIPCION EN CONCURSOS
(Interino o titular)

CARACTER DEL CARGO DOCENTE
(docente o administrativo o servicios generales)

DURACION DEL CARGO DOCENTE POR UN PERIODO REGLAMENTARIO
(en el caso de Facultades y Escuelas)

SI FUE DOCENTE ANTES NO

¿ POR QUE CESO EN EL CARGO ? NO

DOMICILIO ACTUAL Y ANTERIORES Comodoro Coe 3556 apto.3 (actual)
Pedro Larghero 6219 (anterior)

TELEFONO ---

OPINION DEL JERARCA SOBRE EL CANDIDATO PROPUESTO Y LA NECESIDAD DE SU DESIGNACION

No se conocen si existen antecedentes.-

Montevideo, 28 de noviembre de 1983.-

Dr. GONZALO LAPIDO
DECANO INTERVENTOR

Firma del jerarca que propone
Pie de firma

ATENCION - TODA PROPUESTA DEBE CONSTAR DE ORIGINAL Y SIETE COPIAS LEGIBLES.
(solamente el original debe ser firmado)

50201

10.000 - 7/82 - Central de Impresiones Ltda. - O/4595

UNIVERSIDAD DE LA REPUBLICA

FACULTAD DE MEDICINA

PROPUESTA DE DESIGNACION

SID } S/
DII } S/A

APELLIDOS 1o. y 2o. IAURRECHE ANTELO

NOMBRE COMPLETO DANILO OMAR

CEDULA DE IDENTIDAD ilegible 1.[illegible].346 Mdeo.

CREDENCIAL CIVICA (Serie) B.Z.A. (Número) 28.929 Mdeo.

FECHA Y LUGAR DE NACIMIENTO 17-1-59 Mdeo.

PROFESION BACHILLER

OCUPACION ACTUAL Y ANTERIORES

DENOMINACION DEL CARGO Ayudante de Laboratorio de la Clínica de Traumatología y Ortopedia Gdo.1
(Grado, Materia y Escalafón)

TIPO DE PROVISION DEL CARGO TITULAR INSCRIPCION EN CONCURSOS
(Interino o titular)

CARACTER DEL CARGO DOCENTE
(docente o administrativo o servicios generales)

DURACION DEL CARGO DOCENTE POR UN PERIODO REGLAMENTARIO
(en el caso de Facultades y Escuelas)

SI FUE DOCENTE ANTES NO

¿POR QUE CESO EN EL CARGO? NO

DOMICILIO ACTUAL Y ANTERIORES Dr.Carlos Ma. de Pena 474 "F"

TELEFONO 39-31-85 (Familiar)

OPINION DEL JERARCA SOBRE EL CANDIDATO PROPUESTO Y LA NECESIDAD DE SU DESIGNACION
No se conocen si existen antecedentes.-

Montevideo, 28 de noviembre de 1987.-

DR. GONZALO LAPIDO
DECANO

Firma del jerarca que propone
Pie de firma

ATENCION - TODA PROPUESTA DEBE CONSTAR DE ORIGINAL Y SIETE COPIAS LEGIBLES.
(solamente el original debe ser firmado)

50202

10.000 - 7/82 - Central de Impresiones Ltda. - O/4595

UNIVERSIDAD DE LA REPUBLICA FACULTAD DE MEDICINA

PROPUESTA DE DESIGNACION

BID 25/
D11 5/A

APELLIDOS 1o. y 2o. IRAMENDI GIL.-

NOMBRE COMPLETO JOSE CARLOS.-

CEDULA DE IDENTIDAD 3097774-4.- Montevideo.-

CREDENCIAL CIVICA (Serie) HAB (Número) 34259.- Rivera.-

FECHA Y LUGAR DE NACIMIENTO 13.2.61.- Rivera.-

PROFESION ESTUDIANTE.-

OCUPACION ACTUAL Y ANTERIORES ----------

DENOMINACION DEL CARGO AYUDANTE DE LA CATEDRA Y DEPTO. DE ANATOMIA GDO. 1.-
(Grado, Materia y Escalafón)

TIPO DE PROVISION DEL CARGO TITULAR INSCRIPCION EN CONCURSOS
(Interino o titular)

CARACTER DEL CARGO DOCENTE
(docente o administrativo o servicios generales)

DURACION DEL CARGO DOCENTE POR UN PERIODO REGLAMENTARIO.-
(en el caso de Facultades y Escuelas)

SI FUE DOCENTE ANTES NO.-

¿ POR QUE CESO EN EL CARGO ? NO.-

DOMICILIO ACTUAL Y ANTERIORES BRITO DEL PINO 1323 APTO. 304.-

TELEFONO 49.40.49.-

OPINION DEL JERARCA SOBRE EL CANDIDATO PROPUESTO Y LA NECESIDAD DE SU DESIGNACION

NO SE CONOCE SI EXISTEN ANTECEDENTES.-

Montevideo, 18 de Noviembre de 19 3.-

Dr. GONZALO LAPIDO
DECANO NORMALIZADOR

Firma del jerarca que propone
Pie de firma

ATENCION - TODA PROPUESTA DEBE CONSTAR DE ORIGINAL Y SIETE COPIAS LEGIBLES.
(solamente el original debe ser firmado)

50203

UNIVERSIDAD DE LA REPUBLICA

PROPUESTA DE DESIGNACION

FACULTAD DE MEDICINA

SID } S/A
DII }

APELLIDOS 1o. y 2o. JODAL MATTEO

NOMBRE COMPLETO MONICA IRMA

CEDULA DE IDENTIDAD 1.305.714 Montevideo

CREDENCIAL CIVICA (Serie) B.C.A. (Número) 83760 Montevideo

FECHA Y LUGAR DE NACIMIENTO 9.12.962 Montevideo

PROFESION ESTUDIANTE

OCUPACION ACTUAL Y ANTERIORES ----------

DENOMINACION DEL CARGO AYUDANTE DE INVESTIGACION PARA COL.CON EL DOCENTE RESP.
PROF.ADJ.DR.TABARE VAZQUEZ DEL DPTO.DE ONCOLOGIA
(Grado, Materia y Escalafón)

TIPO DE PROVISION DEL CARGO DESIGNACION CARGO INTERINO
(Interino o titular)

CARACTER DEL CARGO DOCENTE
(docente o administrativo o servicios generales)

DURACION DEL CARGO DOCENTE HASTA EL 31.12.83
(en el caso de Facultades y Escuelas)

SI FUE DOCENTE ANTES NO

¿ POR QUE CESO EN EL CARGO ? No

DOMICILIO ACTUAL Y ANTERIORES JOSE BATLLE Y ORDOÑEZ 2423 (actual)

TELEFONO 81 15 55

OPINION DEL JERARCA SOBRE EL CANDIDATO PROPUESTO Y LA NECESIDAD DE SU DESIGNACION

NO SE CONOCE SI EXISTEN ANTECEDENTES.-

Montevideo, 5 de diciembre de 1983.-

Dr. GONZALO LAPIDO
DECANO INTERVENTOR
Firma del jerarca que propone
Pie de firma

ATENCION - TODA PROPUESTA DEBE CONSTAR DE ORIGINAL Y SIETE COPIAS LEGIBLES.
(solamente el original debe ser firmado)

50204

10.000 - 7/82 - Central de Impresiones Ltda. - O/4595

UNIVERSIDAD DE LA REPUBLICA

FACULTAD DE MEDICINA

PROPUESTA DE DESIGNACION

3ID } S/A
D11 }

APELLIDOS 1o. y 2o. LAPORTA POMI.-

NOMBRE COMPLETO ROSINA.-

CEDULA DE IDENTIDAD 1.556.059.- Montevideo.-

CREDENCIAL CIVICA (Serie) BAB (Número) 40.267.- Montevideo.-

FECHA Y LUGAR DE NACIMIENTO 13.12.60.- Montevideo.-

PROFESION BACHILLER.-

OCUPACION ACTUAL Y ANTERIORES ----------

DENOMINACION DEL CARGO AYUDANTE DEL DEPTO. DE LABORATORIO CLINICO (GDO.1).-
(Grado, Materia y Escalafón)

INSCRIPCION EN CONCURSOS

TIPO DE PROVISION DEL CARGO TITULAR
(Interino o titular)

CARACTER DEL CARGO DOCENTE.-
(docente o administrativo o servicios generales)

DURACION DEL CARGO DOCENTE POR UN PERIODO REGLAMENTARIO.-
(en el caso de Facultades y Escuelas)

SI FUE DOCENTE ANTES NO.-

¿ POR QUE CESO EN EL CARGO ? NO.-

DOMICILIO ACTUAL Y ANTERIORES AVENIDA ITALIA 3100.- (Actual).-

TELEFONO 81.04.37.-

OPINION DEL JERARCA SOBRE EL CANDIDATO PROPUESTO Y LA NECESIDAD DE SU DESIGNACION

NO SE CONOCE SI EXISTEN ANTECEDENTES.-

Montevideo, 5 de Diciembre de 1983.-

Dr. GONZALO CAPDO
DECANO INTERVENTOR
Firma del jerarca que propone
Pie de firma

ATENCION - TODA PROPUESTA DEBE CONSTAR DE ORIGINAL Y SIETE COPIAS LEGIBLES.
(solamente el original debe ser firmado)

50205

10.000 - 7/82 - Central de Impresiones Ltda. - O/4595

UNIVERSIDAD DE LA REPUBLICA

PROPUESTA DE DESIGNACION

FACULTAD DE MEDICINA
SID - C/A
DII - 3/A

APELLIDOS 1o. y 2o. LEMA RAZETTI

NOMBRE COMPLETO MARTA VERONICA

CEDULA DE IDENTIDAD 1.812.342. Mdeo.

CREDENCIAL CIVICA (Serie) B.V.B. (Número) 32.677 Mdeo.

FECHA Y LUGAR DE NACIMIENTO 9-7-62 Mdeo.

PROFESION BACHILLER

OCUPACION ACTUAL Y ANTERIORES ----------

DENOMINACION DEL CARGO Ayudante del Laboratorio de la Clínica de Traumatología y Ortopedia Gdo.1
(Grado, Materia y Escalafón)

TIPO DE PROVISION DEL CARGO TITULAR INSCRIPCION EN CONCURSOS
(Interino o titular)

CARACTER DEL CARGO DOCENTE
(docente o administrativo o servicios generales)

DURACION DEL CARGO DOCENTE POR UN PERIODO REGLAMENTARIO
(en el caso de Facultades y Escuelas)

SI FUE DOCENTE ANTES NO

¿POR QUE CESO EN EL CARGO? NO

DOMICILIO ACTUAL Y ANTERIORES Carlos María de Pena 4781 (actual)

TELEFONO 39-36-52

OPINION DEL JERARCA SOBRE EL CANDIDATO PROPUESTO Y LA NECESIDAD DE SU DESIGNACION

No se conocen si existen antecedentes.-

Montevideo, 28 de noviembre de 1983.-

Dr. GONZALO LAPIDO
DECANO INTERVENTOR

Firma del jerarca que propone
Pie de firma

ATENCION - TODA PROPUESTA DEBE CONSTAR DE ORIGINAL Y SIETE COPIAS LEGIBLES.
(solamente el original debe ser firmado)

50206

10.000 - 7/82 - Central de Impresiones Ltda. - O/4595

UNIVERSIDAD DE LA REPUBLICA — FACULTAD DE MEDICINA

PROPUESTA DE DESIGNACION

SID 75/
DII 5/A

APELLIDOS 1o. y 2o. LOPEZ NOGUES.-

NOMBRE COMPLETO ANA MARIA.-

CEDULA DE IDENTIDAD 1.479.864.- Montevideo.-

CREDENCIAL CIVICA (Serie) BMA (Número) 3184.- Montevideo.-

FECHA Y LUGAR DE NACIMIENTO 12.5.57.- Montevideo.-

PROFESION ESTUDIANTE.-

OCUPACION ACTUAL Y ANTERIORES AYUDANTE DE LA CLINICA QUIRURGICA "2".- (Actual).-

DENOMINACION DEL CARGO AYUDANTE DE LA CLINICA QUIRURGICA "2". (Gdo.1).-
(Grado, Materia y Escalafón)

TIPO DE PROVISION DEL CARGO DESIGNACION CARGO INTERINO
(Interino o titular)

CARACTER DEL CARGO DOCENTE.-
(docente o administrativo o servicios generales)

DURACION DEL CARGO DOCENTE 31.12.83.-
(en el caso de Facultades y Escuelas)

SI FUE DOCENTE ANTES NO.-

¿ POR QUE CESO EN EL CARGO ? NO.-

DOMICILIO ACTUAL Y ANTERIORES CHERLICH 4070.- (Actual).-

TELEFONO 29.24.63.-

OPINION DEL JERARCA SOBRE EL CANDIDATO PROPUESTO Y LA NECESIDAD DE SU DESIGNACION

[illegible] SI [illegible] .-

Montevideo, 28 de Noviembre de 1983.-

Dr. GONZALO LAPIDO
DECANO INTERVENTOR

Firma del jerarca que propone
Pie de firma

ATENCION - TODA PROPUESTA DEBE CONSTAR DE ORIGINAL Y SIETE COPIAS LEGIBLES.
(solamente el original debe ser firmado)

50207

10.000 - 7/82 - Central de Impresiones Ltda. - O/4595

UNIVERSIDAD DE LA REPUBLICA

FACULTAD DE MEDICINA

PROPUESTA DE DESIGNACION

SID 5/1
DII 5/A

APELLIDOS 1o. y 2o. LOPEZ ZAFFARONI

NOMBRE COMPLETO ANA MARIA

CEDULA DE IDENTIDAD 809.829 Mdeo

CREDENCIAL CIVICA (Serie) A.Q.B. (Número) 3959 Mdeo.

FECHA Y LUGAR DE NACIMIENTO 3-7-37 Mdeo

PROFESION BACHILLER

OCUPACION ACTUAL Y ANTERIORES ----------

DENOMINACION DEL CARGO Ayudante de la Clínica Médica "A" Gdo.1
(Grado, Materia y Escalafón)

TIPO DE PROVISION DEL CARGO DESIGNACION CARGO INTERINO
(Interino o titular)

CARACTER DEL CARGO DOCENTE
(docente o administrativo o servicios generales)

DURACION DEL CARGO DOCENTE hasta el 31-12-83
(en el caso de Facultades y Escuelas)

SI FUE DOCENTE ANTES No

¿ POR QUE CESO EN EL CARGO ? NO

DOMICILIO ACTUAL Y ANTERIORES Tristán Narvaja 880 apto.301 (actual)

TELEFONO 4-28-29

OPINION DEL JERARCA SOBRE EL CANDIDATO PROPUESTO Y LA NECESIDAD DE SU DESIGNACION

No se conocen si existen antecedentes.

Montevideo, 24 de noviembre de 1983.-

Dr. GONZALO LAPIDO
DECANO INTERVENTOR
Firma del jerarca que propone
Pie de firma

ATENCION - TODA PROPUESTA DEBE CONSTAR DE ORIGINAL Y SIETE COPIAS LEGIBLES.
(solamente el original debe ser firmado)

50208

UNIVERSIDAD DE LA REPUBLICA

FACULTAD DE MEDICINA

PROPUESTA DE DESIGNACION

APELLIDOS 1o. y 2o. LEVI SCANAVINO

NOMBRE COMPLETO SARAH

CEDULA DE IDENTIDAD 1.682.015-3 Mdeo.

CREDENCIAL CIVICA (Serie) A.Z.A (Número) 31.893 Mdeo

FECHA Y LUGAR DE NACIMIENTO 12/2/63 Mdeo.

PROFESION BACHILLER

OCUPACION ACTUAL Y ANTERIORES ----------

DENOMINACION DEL CARGO Ayudante de la Cát. y Dpto. de Anatomía Gdo.1
(Grado, Materia y Escalafón)

TIPO DE PROVISION DEL CARGO TITULAR INSCRIPCION EN CONCURSOS
(Interino o titular)

CARACTER DEL CARGO DOCENTE
(docente o administrativo o servicios generales)

DURACION DEL CARGO DOCENTE POR UN PERIODO REGLAMENTARIO
(en el caso de Facultades y Escuelas)

SI FUE DOCENTE ANTES NO

¿ POR QUE CESO EN EL CARGO ? NO

DOMICILIO ACTUAL Y ANTERIORES Brito del Pino 1223 (actual)
Av.Brasil 3041 apto.901(anterior)

TELEFONO ----

OPINION DEL JERARCA SOBRE EL CANDIDATO PROPUESTO Y LA NECESIDAD DE SU DESIGNACION

No se conocen si existen antecedentes

Montevideo, 18 de noviembre de 1983.

[redacted]

Dr. GONZALO LAPIDO
DECANO INTERVENTOR

Firma del jerarca que propone
Pie de firma

ATENCION - TODA PROPUESTA DEBE CONSTAR DE ORIGINAL Y SIETE COPIAS LEGIBLES.
(solamente el original debe ser firmado)

50209

UNIVERSIDAD DE LA REPUBLICA

FACULTAD DE MEDICINA

S(D - C/A

D11 - S/A

PROPUESTA DE DESIGNACION

APELLIDOS 1o. y 2o. LOPEZ CHAPIUS

NOMBRE COMPLETO DANIEL HORACIO

CEDULA DE IDENTIDAD 1.231.424 Mdeo.

CREDENCIAL CIVICA (Serie) A.Q.A. (Número) 11.555 Mdeo

FECHA Y LUGAR DE NACIMIENTO 31-10-56 Mdeo

PROFESION BACHILLER

OCUPACION ACTUAL Y ANTERIORES ----------

DENOMINACION DEL CARGO Ayudante de la Cát. y Dpto. de Anatomía Gdo.1
(Grado, Materia y Escalafón)

TIPO DE PROVISION DEL CARGO TITULAR INSCRIPCION EN CONCURSOS
(Interino o titular)

CARACTER DEL CARGO DOCENTE
(docente o administrativo o servicios generales)

DURACION DEL CARGO DOCENTE POR UN PERIODO REGLAMENTARIO
(en el caso de Facultades y Escuelas)

SI FUE DOCENTE ANTES NO

¿ POR QUE CESO EN EL CARGO ? NO

DOMICILIO ACTUAL Y ANTERIORES Branden 1971 apto.602 (actual)

Abadie Santos 923 apto.901(anterior)

TELEFONO 49-32-80

OPINION DEL JERARCA SOBRE EL CANDIDATO PROPUESTO Y LA NECESIDAD DE SU DESIGNACION .....

No se conocen si existen antecedentes.-

Montevideo, 18 de noviembre de 1983.-

[redacted]

Dr. GONZALO LAPIDO
DELEGADO INTERVENTOR

Firma del jerarca que propone
Pie de firma

ATENCION - TODA PROPUESTA DEBE CONSTAR DE ORIGINAL Y SIETE COPIAS LEGIBLES.
(solamente el original debe ser firmado)

50210

UNIVERSIDAD DE LA REPUBLICA

FACULTAD DE MEDICINA

DII - E/A

SID - S/A

PROPUESTA DE DESIGNACION

APELLIDOS 1o. y 2o. LUSSHEIMER BERNHEIM

NOMBRE COMPLETO DANIEL MARCELO

CEDULA DE IDENTIDAD 1.523.372 Montevideo

CREDENCIAL CIVICA (Serie) A.Q.B. (Número) 6259 Montevideo

FECHA Y LUGAR DE NACIMIENTO 16-3-58 Montevideo

PROFESION BACHILLER

OCUPACION ACTUAL Y ANTERIORES ----------

DENOMINACION DEL CARGO Ayudante dela Cát. y Dpto. de Anatomía Gdo.1
(Grado, Materia y Escalafón)

TIPO DE PROVISION DEL CARGO TITULAR INSCRIPCION EN CONCURSOS
(Interino o titular)

CARACTER DEL CARGO DOCENTE
(docente o administrativo o servicios generales)

DURACION DEL CARGO DOCENTE POR UN PERIODO REGLAMENTARIO
(en el caso de Facultades y Escuelas)

SI FUE DOCENTE ANTES NO

¿ POR QUE CESO EN EL CARGO ? NO

DOMICILIO ACTUAL Y ANTERIORES Abadie Santos 923 apto.701 (actual)

TELEFONO 49-65-71

OPINION DEL JERARCA SOBRE EL CANDIDATO PROPUESTO Y LA NECESIDAD DE SU DESIGNACION .....

No se conocen si existen antecedentes.-

Montevideo, 18 de noviembre de 1983.-

Dr. GONZALO LAPIDO
DECANO INTERVENTOR

Firma del jerarca que propone
Pie de firma

ATENCION - TODA PROPUESTA DEBE CONSTAR DE ORIGINAL Y SIETE COPIAS LEGIBLES.
(solamente el original debe ser firmado)

50211

UNIVERSIDAD DE LA REPUBLICA

FACULTAD DE MEDICINA

PROPUESTA DE DESIGNACION

81 D } S/A
D11 }

APELLIDOS 1o. y 2o. HACIEL BORDA

NOMBRE COMPLETO ENRIQUE ELEUTERIO

CEDULA DE IDENTIDAD 41.172 Dpto. de Cerro Largo

CREDENCIAL CIVICA (Serie) C.A.A. (Número) 321 Dpto. de Cerro Largo

FECHA Y LUGAR DE NACIMIENTO 21-3-23 Dpto. de Cerro Largo

PROFESION BACHILLER

OCUPACION ACTUAL Y ANTERIORES

DENOMINACION DEL CARGO Ayudante del Laboratorio de la Clínica de Traumatología y Ortopedia Gdo.1
(Grado, Materia y Escalafón)

TIPO DE PROVISION DEL CARGO TITULAR INSCRIPCION EN CONCURSOS
(Interino o titular)

CARACTER DEL CARGO DOCENTE
(docente o administrativo o servicios generales)

DURACION DEL CARGO DOCENTE POR UN PERIODO REGLAMENTARIO
(en el caso de Facultades y Escuelas)

SI FUE DOCENTE ANTES NO

¿ POR QUE CESO EN EL CARGO ? NO

DOMICILIO ACTUAL Y ANTERIORES Fray Bentos 3784 (actual)
Lavalleja 70[illegible], Melo Dpto. de Cerro Largo (anterior)

TELEFONO 58-71-94

OPINION DEL JERARCA SOBRE EL CANDIDATO PROPUESTO Y LA NECESIDAD DE SU DESIGNACION .....
No se conocen al existen antecedentes.-

Montevideo, 28 de noviembre de 1983.-

[illegible] LAPIDO
[illegible] DECANO

[illegible]

Firma del jerarca que propone
Pie de firma

ATENCION - TODA PROPUESTA DEBE CONSTAR DE ORIGINAL Y SIETE COPIAS LEGIBLES.
(solamente el original debe ser firmado)

50212

10.000 - 7/82 - Central de Impresiones Ltda. - O/4595

UNIVERSIDAD DE LA REPUBLICA — FACULTAD DE MEDICINA

PROPUESTA DE DESIGNACION

SID 5/
DII 5/A

APELLIDOS 1o. y 2o. MAURO VIZCAINO.-

NOMBRE COMPLETO CARLOS ALBERTO.-

CEDULA DE IDENTIDAD 1.460.817.- Montevideo.-

CREDENCIAL CIVICA (Serie) BCA (Número) 64.979.- Montevideo.-

FECHA Y LUGAR DE NACIMIENTO 28.2.57.- Montevideo.-

PROFESION BACHILLER.-

OCUPACION ACTUAL Y ANTERIORES ----------

DENOMINACION DEL CARGO AYUDANTE DE LA CATEDRA Y DEPTO. DE CIRUGIA (GDO.1).-
(Grado, Materia y Escalafón)

TIPO DE PROVISION DEL CARGO TITULAR INSCRIPCION EN CONCURSOS
(Interino o titular)

CARACTER DEL CARGO DOCENTE.-
(docente o administrativo o servicios generales)

DURACION DEL CARGO DOCENTE POR UN PERIODO REGLAMENTARIO.-
(en el caso de Facultades y Escuelas)

SI FUE DOCENTE ANTES NO.-

¿ POR QUE CESO EN EL CARGO ? NO.-

DOMICILIO ACTUAL Y ANTERIORES HORACIO QUIROGA 6350.-(Actual).-

TELEFONO 51.04.38.-

OPINION DEL JERARCA SOBRE EL CANDIDATO PROPUESTO Y LA NECESIDAD DE SU DESIGNACION

NO SE CONOCE SI EXISTEN ANTECEDENTES.-

Montevideo, 5 de Diciembre de 1983.-

Dr. GONZALO LAPIDO
DECANO INTERVENTOR

Firma del jerarca que propone
Pie de firma

ATENCION - TODA PROPUESTA DEBE CONSTAR DE ORIGINAL Y SIETE COPIAS LEGIBLES.
(solamente el original debe ser firmado)

50213

10.000 - 7/82 - Central de Impresiones Ltda. - O/4595

UNIVERSIDAD DE LA REPUBLICA FACULTAD DE MEDICINA

PROPUESTA DE DESIGNACION

SID DII C/A

APELLIDOS 1o. y 2o. MAYANS DE DOMENICO

NOMBRE COMPLETO EDUARDO LUIS

CEDULA DE IDENTIDAD 1.557141-2 MONTEVIDEO

CREDENCIAL CIVICA (Serie) B.A.A. (Número) 25.744 MONTEVIDEO

FECHA Y LUGAR DE NACIMIENTO 16.1.59 MONTEVIDEO

PROFESION ESTUDIANTE

OCUPACION ACTUAL Y ANTERIORES ----------

DENOMINACION DEL CARGO AYUDANTE DEL DPTO.DE GENETICA (GDO.1)
(Grado, Materia y Escalafón)

TIPO DE PROVISION DEL CARGO TITULAR INSCRIPCION EN CONCURSOS
(Interino o titular)

CARACTER DEL CARGO DOCENTE
(docente o administrativo o servicios generales)

DURACION DEL CARGO DOCENTE POR UN PERIODO REGLAMENTARIO
(en el caso de Facultades y Escuelas)

SI FUE DOCENTE ANTES NO

¿ POR QUE CESO EN EL CARGO ? NO

DOMICILIO ACTUAL Y ANTERIORES ROQUE GRASERAS 720 (ACTUAL)

TOMAS DIAGO 769 APTO.601 (ANTERIOR)

TELEFONO 70 99 93

OPINION DEL JERARCA SOBRE EL CANDIDATO PROPUESTO Y LA NECESIDAD DE SU DESIGNACION .....

NO SE CONOCE SI EXISTEN ANTECEDENTES.-

Montevideo, 24 de noviembre de 1983.-

Dr. GONZALO LAPIDO
DECANO INTERVENTOR
Firma del jerarca que propone
Pie de firma

ATENCION - TODA PROPUESTA DEBE CONSTAR DE ORIGINAL Y SIETE COPIAS LEGIBLES.
(solamente el original debe ser firmado)

50214

UNIVERSIDAD DE LA REPUBLICA

FACULTAD DE MEDICINA

SID } S/A
DII }

PROPUESTA DE DESIGNACION

APELLIDOS 1o. y 2o. MONTAÑO GUTIERREZ

NOMBRE COMPLETO JORGE LUIS

CEDULA DE IDENTIDAD 64.635 RIVERA

CREDENCIAL CIVICA (Serie) H.A.A. (Número) 12.599 RIVERA

FECHA Y LUGAR DE NACIMIENTO 14.11.962 RIVERA

PROFESION ESTUDIANTE

OCUPACION ACTUAL Y ANTERIORES ----------

DENOMINACION DEL CARGO AYUDANTE DEL DPTO. DE GENETICA (GDO.1)
(Grado, Materia y Escalafón)

TIPO DE PROVISION DEL CARGO TITULAR INSCRIPCION EN CONCURSOS
(Interino o titular)

CARACTER DEL CARGO DOCENTE
(docente o administrativo o servicios generales)

DURACION DEL CARGO DOCENTE POR UN PERIODO REGLAMENTARIO
(en el caso de Facultades y Escuelas)

SI FUE DOCENTE ANTES NO

¿ POR QUE CESO EN EL CARGO ? NO

DOMICILIO ACTUAL Y ANTERIORES ESPRONCEDA 2085 (ACTUAL)

GRAL. PACHECO 2143 (ANTERIOR)

TELEFONO 58 92 20

OPINION DEL JERARCA SOBRE EL CANDIDATO PROPUESTO Y LA NECESIDAD DE SU DESIGNACION .....
NO SE CONOCE SI EXISTEN ANTECEDENTES.-

Montevideo, 24 de noviembre de 1983.-

Dr. GONZALO LAPIDO
DECANO INTERVENTOR

Firma del jerarca que propone
Pie de firma

ATENCION - TODA PROPUESTA DEBE CONSTAR DE ORIGINAL Y SIETE COPIAS LEGIBLES.
(solamente el original debe ser firmado)

50215

10.000 - 7/82 - Central de Impresiones Ltda. - O/4595

UNIVERSIDAD DE LA REPUBLICA

FACULTAD DE MEDICINA

PROPUESTA DE DESIGNACION

S1D
D11 } S/A

APELLIDOS 1o. y 2o. MORALES SARACHAGA

NOMBRE COMPLETO GABRIELA MARIA

CEDULA DE IDENTIDAD 1.850.844 MONTEVIDEO

CREDENCIAL CIVICA (Serie) B.L.A. (Número) 21.159 MONTEVIDEO

FECHA Y LUGAR DE NACIMIENTO 23.1.960 MONTEVIDEO

PROFESION ESTUDIANTE

OCUPACION ACTUAL Y ANTERIORES ----------

DENOMINACION DEL CARGO AYUDANTE DE LA CAT. Y DPTO. DE ANATOMIA (GDO.1)
(Grado, Materia y Escalafón)

TIPO DE PROVISION DEL CARGO TITULAR INSCRIPCION EN CONCURSOS
(Interino o titular)

CARACTER DEL CARGO DOCENTE
(docente o administrativo o servicios generales)

DURACION DEL CARGO DOCENTE POR UN PERIODO REGLAMENTARIO
(en el caso de Facultades y Escuelas)

SI FUE DOCENTE ANTES NO

¿POR QUE CESO EN EL CARGO? NO

DOMICILIO ACTUAL Y ANTERIORES PIEDRA ALTA 1984/2 (ACTUAL)

ACEVEDO DIAZ 2784 (ANTERIOR)

TELEFONO 23 53 60

OPINION DEL JERARCA SOBRE EL CANDIDATO PROPUESTO Y LA NECESIDAD DE SU DESIGNACION

NO SE CONOCE SI EXISTEN ANTECEDENTES.-

Montevideo, 18 de noviembre de 1983.-

Dr. GONZALO LAPIDO
DECANO INTERVENTOR

Firma del jerarca que propone
Pie de firma

ATENCION - TODA PROPUESTA DEBE CONSTAR DE ORIGINAL Y SIETE COPIAS LEGIBLES.
(solamente el original debe ser firmado)

50216

UNIVERSIDAD DE LA REPUBLICA FACULTAD DE MEDICINA

PROPUESTA DE DESIGNACION

SID } S/A
D11 }

APELLIDOS 1o. y 2o. NERON DO NASCIMENTO

NOMBRE COMPLETO YENI VERONICA

CEDULA DE IDENTIDAD 1.555.388-4 MONTEVIDEO

CREDENCIAL CIVICA (Serie) B.C.B. (Número) 35.786 MONTEVIDEO

FECHA Y LUGAR DE NACIMIENTO 23 DE MARZO DE 1963 PAYSANDU

PROFESION ESTUDIANTE

OCUPACION ACTUAL Y ANTERIORES 66

DENOMINACION DEL CARGO AYUDANTE DE LA CAT. Y DPTO. DE ANATOMIA (6DO.1)
(Grado, Materia y Escalafón)

TIPO DE PROVISION DEL CARGO TITULAR INSCRIPCION EN CONCURSOS
(Interino o titular)

CARACTER DEL CARGO DOCENTE
(docente o administrativo o servicios generales)

DURACION DEL CARGO DOCENTE POR UN PERIODO REGLAMENTARIO
(en el caso de Facultades y Escuelas)

SI FUE DOCENTE ANTES NO

¿ POR QUE CESO EN EL CARGO ? NO

DOMICILIO ACTUAL Y ANTERIORES IRUN 2382 (ACTUAL)

TELEFONO

OPINION DEL JERARCA SOBRE EL CANDIDATO PROPUESTO Y LA NECESIDAD DE SU DESIGNACION

NO SE CONOCE SI EXISTEN ANTECED NTES.-

Montevideo, 18 de noviembre de 1983.-

Dr. GONZALO LAPIDO
DECANO INTERVENTOR

Firma del jerarca que propone
Pie de firma

ATENCION - TODA PROPUESTA DEBE CONSTAR DE ORIGINAL Y SIETE COPIAS LEGIBLES.
(solamente el original debe ser firmado)

50217

UNIVERSIDAD DE LA REPUBLICA FACULTAD DE MEDICINA

PROPUESTA DE DESIGNACION

SID } S/A
DII }

APELLIDOS 1o. y 2o. PATIÑO LARRE BORGES.-

NOMBRE COMPLETO TXDEO.-

CEDULA DE IDENTIDAD 1.437.461.- Montevideo.-

CREDENCIAL CIVICA (Serie) BAB (Número) 39.174.- Montevideo.-

FECHA Y LUGAR DE NACIMIENTO 22.7.58.- Montevideo.-

PROFESION BACHILLER.-

OCUPACION ACTUAL Y ANTERIORES ----------

DENOMINACION DEL CARGO AYUDANTE DE LA CAT: DRA Y DEPTO. DE CIRUGIA (GDO.1).-
(Grado, Materia y Escalafón)

TIPO DE PROVISION DEL CARGO TITULAR INSCRIPCION EN CONCURSOS
(Interino o titular)

CARACTER DEL CARGO DOCENTE.-
(docente o administrativo o servicios generales)

DURACION DEL CARGO DOCENTE POR UN PERIODO REGLAMENTARIO.-
(en el caso de Facultades y Escuelas)

SI FUE DOCENTE ANTES NO.-

¿ POR QUE CESO EN EL CARGO ? NO.-

DOMICILIO ACTUAL Y ANTERIORES AV. ITALIA 3280.-(Actual).-

TELEFONO 81.02.70.-

OPINION DEL JERARCA SOBRE EL CANDIDATO PROPUESTO Y LA NECESIDAD DE SU DESIGNACION .....

NO SE CONOCE SI EXISTEN ANTECEDENTES.-

Montevideo, 5 de Diciembre de 1983.-

Dr. GONZALO LAPIDO
DECANO INTERVENTOR

Firma del jerarca que propone
Pie de firma

ATENCION - TODA PROPUESTA DEBE CONSTAR DE ORIGINAL Y SIETE COPIAS LEGIBLES.
(solamente el original debe ser firmado)

50218

10.000 - 7/82 - Central de Impresiones Ltda. - O/4595

FACULTAD DE MEDICINA **UNIVERSIDAD DE LA REPUBLICA** NOMBRE DEL CONYUGUE:

PROPUESTA DE DESIGNACION

ALVARO LISTA VARELA

SID } S/A
DII }

APELLIDOS 1o. y 2o PECELI PI

NOMBRE COMPLETO ANDREA BEATRIZ

CEDULA DE IDENTIDAD 1.638.516-7 Mdeo.-

CREDENCIAL CIVICA (Serie) A.X.B. (Número) 19716 Mdeo.-

FECHA Y LUGAR DE NACIMIENTO 28 DE MAYO DE 1960 Mdeo.-

PROFESION ESTUDIANTE

OCUPACION ACTUAL Y ANTERIORES ----------

DENOMINACION DEL CARGO AYUDANTE DEL DPTO.DE GENETICA (GDO.1)
(Grado, Materia y Escalafón)

TIPO DE PROVISION DEL CARGO TITULAR INSCRIPCION EN CONCURSOS
(Interino o Titular)

CARACTER DEL CARGO DOCENTE
(docente o administrativo o servicios generales)

DURACION DEL CARGO DOCENTE POR UN PERIODO REGLAMENTARIO
(en el caso de Facultades y Escuelas)

SI FUE DOCENTE ANTES NO

¿ POR QUE CESO EN EL CARGO ? NO

DOMICILIO ACTUAL Y ANTERIORES BR.ESPAÑA 2836 APTO.101 (ACTUAL)

TELEFONO 70 81 38

OPINION DEL JERARCA SOBRE EL CANDIDATO PROPUESTO Y LA NECESIDAD DE SU DESIGNACION .....
NO SE CONOCE SI EXISTEN ANTECEDENTES.-

Montevideo, 24 de noviembre de 1983.-

Dr. GONZALO LAPIDO
DECANO INTERVENTOR
Firma del jerarca que propone
Pie de firma

ATENCION - TODA PROPUESTA DEBE CONSTAR DE ORIGINAL Y SIETE COPIAS LEGIBLES.
(solamente el original debe ser firmado)

50219

10.000 - 7/82 - Central de Impresiones Ltda. - O/4595

UNIVERSIDAD DE LA REPUBLICA

FACULTAD DE MEDICINA

PROPUESTA DE DESIGNACION

81D } S/A
D11 }

APELLIDOS 1o. y 2o. PELUFFO ARGON

NOMBRE COMPLETO ESTEBAN DANIEL

CEDULA DE IDENTIDAD 1.330.671 Montevideo

CREDENCIAL CIVICA (Serie) B.Q.B (Número) 14.425 Mdeo.

FECHA Y LUGAR DE NACIMIENTO 3-12-56 Mdeo

PROFESION BACHILLER

OCUPACION ACTUAL Y ANTERIORES

DENOMINACION DEL CARGO Ayudante de 1a Cát. y Dpto. de Anatomía Gdo.1
(Grado, Materia y Escalafón)

TIPO DE PROVISION DEL CARGO TITULAR INSCRIPCION EN CONCURSOS
(Interino o titular)

CARACTER DEL CARGO DOCENTE
(docente o administrativo o servicios generales)

DURACION DEL CARGO DOCENTE POR UN PERIODO REGLAMENTARIO
(en el caso de Facultades y Escuelas)

SI FUE DOCENTE ANTES NO

¿POR QUE CESO EN EL CARGO? NO

DOMICILIO ACTUAL Y ANTERIORES Av. Fdl de Paredes 1385 (actual)
Av. Larrua 6582 (anterior)

23 [illegible] 32

TELEFONO

OPINION DEL JERARCA SOBRE EL CANDIDATO PROPUESTO Y LA NECESIDAD DE SU DESIGNACION No se conocen si existen antecedentes.

18 de noviembre de 1983.-
18 de noviembre de 1983. -

Montevideo,

DR. GONZALO TAPIDO
DECANO INTERVENTOR

Firma del jerarca que propone
Pie de firma

ATENCION - TODA PROPUESTA DEBE CONSTAR DE ORIGINAL Y SIETE COPIAS LEGIBLES.
(solamente el original debe ser firmado)

50220

RAFAEL PEREZ

UNIVERSIDAD DE LA REPUBLICA

PROPUESTA DE DESIGNACION

FACULTAD DE MEDICINA
D11 S/A

APELLIDOS 1o. y 2o. PEREZ ACLE

NOMBRE COMPLETO CARMEN MARGARITA

CEDULA DE IDENTIDAD 2.568.176-6 Mdeo.

CREDENCIAL CIVICA (Serie) M.C.A. (Número) 2.457 Dpto. de Soriano

FECHA Y LUGAR DE NACIMIENTO 3-1-59 Dpto. de Soriano

PROFESION BACHILLER

OCUPACION ACTUAL Y ANTERIORES

DENOMINACION DEL CARGO Ayudante de Laboratorio de la Clínica de Traumatología y Ortopedia 6do.1
(Grado, Materia y Escalafón)

TIPO DE PROVISION DEL CARGO TITULAR INSCRIPCION EN CONCURSOS
(Interino o titular)

CARACTER DEL CARGO DOCENTE
(docente o administrativo o servicios generales)

DURACION DEL CARGO DOCENTE POR UN PERIODO REGLAMENTARIO
(en el caso de Facultades y Escuelas)

SI FUE DOCENTE ANTES NO

¿ POR QUE CESO EN EL CARGO ? NO

DOMICILIO ACTUAL Y ANTERIORES Galdomir 2398 (actual)

TELEFONO 48-62-21

OPINION DEL JERARCA SOBRE EL CANDIDATO PROPUESTO Y LA NECESIDAD DE SU DESIGNACION
No se conocen si existen antecedentes

Montevideo, 28 de noviembre de 1983.-

DECANO INTERVENTOR

Firma del jerarca que propone
Pie de firma

ATENCION - TODA PROPUESTA DEBE CONSTAR DE ORIGINAL Y SIETE COPIAS LEGIBLES.
(solamente el original debe ser firmado)

50221

10.000 - 7/82 - Central de Impresiones Ltda. - O/4595

UNIVERSIDAD DE LA REPUBLICA

FACULTAD DE MEDICINA

SID } S/A
DII }

PROPUESTA DE DESIGNACION

APELLIDOS 1o. y 2o. PEREZ GATTO.-

NOMBRE COMPLETO JORGE SEVERINO.-

CEDULA DE IDENTIDAD 1.493.242-7.- Montevideo.-

CREDENCIAL CIVICA (Serie) BZA (Número) 28.260.- Montevideo.-

FECHA Y LUGAR DE NACIMIENTO 23.7.58.- Montevideo.-

PROFESION BACHILLER.-

OCUPACION ACTUAL Y ANTERIORES ----------

DENOMINACION DEL CARGO AYUDANTE DEL DEPTO. DE LABORATORIO CLINICO (GDO.1).-
(Grado, Materia y Escalafón)

TIPO DE PROVISION DEL CARGO TITULAR.- INSCRIPCION EN CONCURSOS
(Interino o titular)

CARACTER DEL CARGO DOCENTE.-
(docente o administrativo o servicios generales)

DURACION DEL CARGO DOCENTE POR UN PERIODO REGLAMENTARIO.-
(en el caso de Facultades y Escuelas)

SI FUE DOCENTE ANTES NO.-

¿ POR QUE CESO EN EL CARGO ? NO.-

DOMICILIO ACTUAL Y ANTERIORES SENDA 7 4547 MILLAN Y RAFFO.-(Actual).-

TELEFONO 39.28.65.-

OPINION DEL JERARCA SOBRE EL CANDIDATO PROPUESTO Y LA NECESIDAD DE SU DESIGNACION .....

NO SE CONOCE SI EXISTEN ANTECEDENTES.-

Montevideo, 5 de Diciembre de 1983.-

Dr. GONZALO LAPIDO
[illegible] INTERVENTOR

Firma del jerarca que propone
Pie de firma

ATENCION - TODA PROPUESTA DEBE CONSTAR DE ORIGINAL Y SIETE COPIAS LEGIBLES.
(solamente el original debe ser firmado)

50222

10.000 - 7/82 - Central de Impresiones Ltda. - O/4595

UNIVERSIDAD DE LA REPUBLICA FACULTAD DE MEDICINA

PROPUESTA DE DESIGNACION

SID } S/A
DII }

APELLIDOS 1o. y 2o. PEREIRA MELGAR.-

NOMBRE COMPLETO MONICA.-

CEDULA DE IDENTIDAD 67.138.- Rivera.-

CREDENCIAL CIVICA (Serie) HAA (Número) 11.733.- Rivera.-

FECHA Y LUGAR DE NACIMIENTO 24.9.58.- Montevideo.-

PROFESION BACHILLER.-

OCUPACION ACTUAL Y ANTERIORES

DENOMINACION DEL CARGO AYUDANTE DE LA CATEDRA Y DEPTO. DE CIRUGIA (GDO.1).-
(Grado, Materia y Escalafón)

TIPO DE PROVISION DEL CARGO TITULAR INSCRIPCION EN CONCURSOS
(Interino o titular)

CARACTER DEL CARGO DOCENTE.-
(docente o administrativo o servicios generales)

DURACION DEL CARGO DOCENTE POR UN PERIODO REGLAMENTARIO.-
(en el caso de Facultades y Escuelas)

SI FUE DOCENTE ANTES NO.-

¿ POR QUE CESO EN EL CARGO ? NO.-

DOMICILIO ACTUAL Y ANTERIORES GENERAL FLORES 3363.-(Actual).-

TELEFONO 20.84.12.-

OPINION DEL JERARCA SOBRE EL CANDIDATO PROPUESTO Y LA NECESIDAD DE SU DESIGNACION

NO SE CONOCE SI EXISTEN ANTECEDENTES.-

Montevideo, 5 de Diciembre de 1983.-

Dr. GONZALO LAPIDO
DECANO INTERVENTOR

Firma del jerarca que propone
Pie de firma

ATENCION · TODA PROPUESTA DEBE CONSTAR DE ORIGINAL Y SIETE COPIAS LEGIBLES.
(solamente el original debe ser firmado)

50223

10.000 - 7/82 - Central de Impresiones Ltda. - O/4595

UNIVERSIDAD DE LA REPUBLICA

FACULTAD DE MEDICINA
31D - C/A
D11 - S/A

PROPUESTA DE DESIGNACION

APELLIDOS 1o. y 2o. PEREIRA RANCATI.-

NOMBRE COMPLETO MARINA.-

CEDULA DE IDENTIDAD 1.638.779.- Montevideo.-

CREDENCIAL CIVICA (Serie) BAB (Número) 40.083.- Montevideo.-

FECHA Y LUGAR DE NACIMIENTO 30.5.60.- Montevideo.-

PROFESION BACHILLER.-

OCUPACION ACTUAL Y ANTERIORES ----------

DENOMINACION DEL CARGO AYUDANTE DEL DEPTO. DE LABORATORIO CLINICO (GDO.1).-
(Grado, Materia y Escalafón)

TIPO DE PROVISION DEL CARGO TITULAR INSCRIPCION EN CONCURSOS
(Interino o titular)

CARACTER DEL CARGO DOCENTE.-
(docente o administrativo o servicios generales)

DURACION DEL CARGO DOCENTE POR UN PERIODO REGLAMENTARIO.-
(en el caso de Facultades y Escuelas)

SI FUE DOCENTE ANTES NO.-

¿ POR QUE CESO EN EL CARGO ? NO.-

DOMICILIO ACTUAL Y ANTERIORES NAVARRA 1984.- (Actual).-

TELEFONO 81.13.83.-

OPINION DEL JERARCA SOBRE EL CANDIDATO PROPUESTO Y LA NECESIDAD DE SU DESIGNACION .....

NO SE CONOCE SI EXISTEN ANTECEDENTES.-

Montevideo, 5 de Diciembre de 1983.-

[redacted]

DR. GONZALO LAPIDO
DECANO INTERVENTOR
Firma del jerarca que propone
Pie de firma

ATENCION - TODA PROPUESTA DEBE CONSTAR DE ORIGINAL Y SIETE COPIAS LEGIBLES.
(solamente el original debe ser firmado)

50224

10.000 - 7/82 - Central de Impresiones Ltda. - O/4595

UNIVERSIDAD DE LA REPUBLICA

FACULTAD DE MEDICINA

SID 5/
DII 5/A

PROPUESTA DE DESIGNACION

APELLIDOS 1o. y 2o. PERLA PEREIRA

NOMBRE COMPLETO ADRIANA MARIA

CEDULA DE IDENTIDAD ilegible - 3[illegible] Dpto. de Lavalleja

CREDENCIAL CIVICA (Serie) B.C.A. (Número) 73.747 Montevideo

FECHA Y LUGAR DE NACIMIENTO 22-4-67 Dpto. de Lavalleja

PROFESION BACHILLER

OCUPACION ACTUAL Y ANTERIORES

DENOMINACION DEL CARGO Ayudante de Laboratorio de la Clínica de Traumatología y Ortopedia Ords.1
(Grado, Materia y Escalafón)

TIPO DE PROVISION DEL CARGO TITULAR INSCRIPCION EN CONCURSOS
(Interino o titular)

CARACTER DEL CARGO DOCENTE
(docente o administrativo o servicios generales)

DURACION DEL CARGO DOCENTE POR UN PERIODO REGLAMENTARIO
(en el caso de Facultades y Escuelas)

SI FUE DOCENTE ANTES NO

¿ POR QUE CESO EN EL CARGO ? NO

DOMICILIO ACTUAL Y ANTERIORES Luis A. de Herrera 2516 apto.3[illegible] (actual)
Roupevelt 817- Minas (anterior)

TELEFONO 91-28-29

OPINION DEL JERARCA SOBRE EL CANDIDATO PROPUESTO Y LA NECESIDAD DE SU DESIGNACION
No se conocen ni existen antecedentes.-

Montevideo, 28 de noviembre de 1983.-

DR. GONZALO LAPIDO
DECANO INTERVENTOR

[illegible]

Firma del jerarca que propone
Pie de firma

ATENCION - TODA PROPUESTA DEBE CONSTAR DE ORIGINAL Y SIETE COPIAS LEGIBLES.
(solamente el original debe ser firmado)

50225

10.000 - 7/82 - Central de Impresiones Ltda. - O/4595

UNIVERSIDAD DE LA REPUBLICA

FACULTAD DE MEDICINA
SID } S/A
DII }

PROPUESTA DE DESIGNACION

APELLIDOS 1o. y 2o. PIGATTO MOTZ.-

NOMBRE COMPLETO CLAUDIO HECTOR.-

CEDULA DE IDENTIDAD 1.510.402.- Montevideo.-

CREDENCIAL CIVICA (Serie) BMB (Número) 21.987.- Montevideo.-

FECHA Y LUGAR DE NACIMIENTO 3.2.59.- Montevideo.-

PROFESION BACHILLER.-

OCUPACION ACTUAL Y ANTERIORES ----------

DENOMINACION DEL CARGO AYUDANTE DEL DEPTO. DE LABORATORIO CLINICO (GDO.1)
(Grado, Materia y Escalafón)

TIPO DE PROVISION DEL CARGO TITULAR INSCRIPCION EN CONCURSOS
(Interino o titular)

CARACTER DEL CARGO DOCENTE.-
(docente o administrativo o servicios generales)

DURACION DEL CARGO DOCENTE POR UN PERIODO REGLAMENTARIO.-
(en el caso de Facultades y Escuelas)

SI FUE DOCENTE ANTES NO.-

¿ POR QUE CESO EN EL CARGO ? NO.-

DOMICILIO ACTUAL Y ANTERIORES ISLA DE FLORES 1789/104.- (Actual).-

TELEFONO 4.53.15.-

OPINION DEL JERARCA SOBRE EL CANDIDATO PROPUESTO Y LA NECESIDAD DE SU DESIGNACION

NO SE CONOCE SI EXISTEN ANTECEDENTES.-

Montevideo, 5 de Diciembre de 1983.-

Dr. GONZALO LAPIDO
DECANO INTERVENTOR

Firma del jerarca que propone
Pie de firma

ATENCION - TODA PROPUESTA DEBE CONSTAR DE ORIGINAL Y SIETE COPIAS LEGIBLES.
(solamente el original debe ser firmado)

50226

10.000 - 7/82 - Central de Impresiones Ltda. - O/4595

NOMBRES Y APELLIDOS DEL CONYUGUE:

GUILLERMO CHANES GOMEZ.-

UNIVERSIDAD DE LA REPUBLICA FACULTAD DE MEDICINA

PROPUESTA DE DESIGNACION

SID } S/
DII S S/A

APELLIDOS 1o. y 2o. FUIGGROS **FREZZA**.-

NOMBRE COMPLETO CRISTINA ROSA.-

CEDULA DE IDENTIDAD 1.577.284.- Montevideo.-

CREDENCIAL CIVICA (Serie) BQA (Número) 16.215.- Montevideo.-

FECHA Y LUGAR DE NACIMIENTO 28.12.60.- Montevideo.-

PROFESION TEC. EN LABORATORIO.-

OCUPACION ACTUAL Y ANTERIORES ----------

DENOMINACION DEL CARGO AYUDANTE DEL DEPTO. DE LABORATORIO CLINICO (GDO.1).-
(Grado, Materia y Escalafón)

TIPO DE PROVISION DEL CARGO TITULAR INSCRIPCION EN CONCURSOS
(Interino o titular)

CARACTER DEL CARGO DOCENTE
(docente o administrativo o servicios generales)

DURACION DEL CARGO DOCENTE POR UN PERIODO REGLAMENTARIO.-
(en el caso de Facultades y Escuelas)

SI FUE DOCENTE ANTES NO.-

¿ POR QUE CESO EN EL CARGO ? NO.-

DOMICILIO ACTUAL Y ANTERIORES ACEVEDO DIAZ 2085.- (Actual).-

TELEFONO 49.49.78.-

OPINION DEL JERARCA SOBRE EL CANDIDATO PROPUESTO Y LA NECESIDAD DE SU DESIGNACION .....
NO SE CONOCE SI EXISTEN ANTECEDENTES.-

Montevideo, 5 de Diciembre de 1983.-

DR. GONZALO LAPIDO
DECANO INTERVENTOR

Firma del jerarca que propone
Pie de firma

ATENCION - TODA PROPUESTA DEBE CONSTAR DE ORIGINAL Y SIETE COPIAS LEGIBLES.
(solamente el original debe ser firmado)

50227

10.000 - 7/82 - Central de Impresiones Ltda. - O/4595

UNIVERSIDAD DE LA REPUBLICA

FACULTAD DE MEDICINA

PROPUESTA DE DESIGNACION

SID } S/A
DII }

APELLIDOS 1o. y 2o PUPPO LATORRE.-

NOMBRE COMPLETO GUILLERMO ALVARO.-

CEDULA DE IDENTIDAD 1.697.085-9.- Montevideo.-

CREDENCIAL CIVICA (Serie) AXB (Número) 19.930.- Montevideo.-

FECHA Y LUGAR DE NACIMIENTO 20.4.60.- Montevideo.-

PROFESION BACHILLER.-

OCUPACION ACTUAL Y ANTERIORES ----------

DENOMINACION DEL CARGO AYUDANTE DEL DEPTO. DE LABORATORIO CLINICO (GDO.1).-
(Grado, Materia y Escalafón)

TIPO DE PROVISION DEL CARGO TITULAR.- INSCRIPCION EN CONCURSOS
(Interino o titular)

CARACTER DEL CARGO DOCENTE.-
(docente o administrativo o servicios generales)

DURACION DEL CARGO DOCENTE POR UN PERIODO REGLAMENTARIO.-
(en el caso de Facultades y Escuelas)

SI FUE DOCENTE ANTES NO.-

¿ POR QUE CESO EN EL CARGO ? NO.-

DOMICILIO ACTUAL Y ANTERIORES BULEVAR ARTIGAS 628 APTO. 1001.- (Actual).-

TELEFONO 70.56.85.-

OPINION DEL JERARCA SOBRE EL CANDIDATO PROPUESTO Y LA NECESIDAD DE SU DESIGNACION

NO SE CONOCE SI EXISTEN ANTECEDENTES.-

Montevideo, 5 de Diciembre de 1983.-

Dr. GONZALO LAPIDO
DECANO INTERVENTOR

Firma del jerarca que propone
Pie de firma

ATENCION - TODA PROPUESTA DEBE CONSTAR DE ORIGINAL Y SIETE COPIAS LEGIBLES.
(solamente el original debe ser firmado)

50228

10.000 - 7/82 - Central de Impresiones Ltda. - O/4595

UNIVERSIDAD DE LA REPUBLICA FACULTAD DE MEDICINA

PROPUESTA DE DESIGNACION

SID } S/A
DII }

APELLIDOS 1o. y 2o. RADI ISOLA

NOMBRE COMPLETO RAFAEL ALBERTO

CEDULA DE IDENTIDAD 1.384.583 MONTEVIDEO

CREDENCIAL CIVICA (Serie) B.V.B. (Número) 36.934 MONTEVIDEO

FECHA Y LUGAR DE NACIMIENTO 7.5.963 MONTEVIDEO

PROFESION ESTUDIANTE

OCUPACION ACTUAL Y ANTERIORES ---

DENOMINACION DEL CARGO AYUDANTE DE LA CAT. Y DPTO. DE BIOQUIMICA (GDO.1)
(Grado, Materia y Escalafón)

TIPO DE PROVISION DEL CARGO TITULAR INSCRIPCION EN CONCURSOS
(Interino o titular)

CARACTER DEL CARGO DOCENTE
(docente o administrativo o servicios generales)

DURACION DEL CARGO DOCENTE POR UN PERIODO REGLAMENTARIO
(en el caso de Facultades y Escuelas)

SI FUE DOCENTE ANTES NO

¿ POR QUE CESO EN EL CARGO ? NO

DOMICILIO ACTUAL Y ANTERIORES JOSE MARMOL 227 (ACTUAL)

CARLOS DE LA VEGA 4563 (ANTERIOR)

TELEFONO 39 8003

OPINION DEL JERARCA SOBRE EL CANDIDATO PROPUESTO Y LA NECESIDAD DE SU DESIGNACION

[illegible]

Montevideo, 28 de noviembre de 1983.-

[illegible]

Dr. GONZALO LAPIDO
DECANO INTERVENTOR
Firma del jerarca que propone
Pie de firma

ATENCION - TODA PROPUESTA DEBE CONSTAR DE ORIGINAL Y SIETE COPIAS LEGIBLES.
(solamente el original debe ser firmado)

50229

10.000 - 7/82 - Central de Impresiones Ltda. - O/4595

UNIVERSIDAD DE LA REPUBLICA FACULTAD DE MEDICINA

PROPUESTA DE DESIGNACION

SID } S/
DII } S/A

APELLIDOS 1o. y 2o. RAMOS PARDINI

NOMBRE COMPLETO GABRIELA MARIA

CEDULA DE IDENTIDAD 1.680.081-2 MONTEVIDEO

CREDENCIAL CIVICA (Serie) B.U.P. (Número) 21.996 MONTEVIDEO

FECHA Y LUGAR DE NACIMIENTO 12.5.61 MONTEVIDEO

PROFESION ESTUDIANTE

OCUPACION ACTUAL Y ANTERIORES ---

DENOMINACION DEL CARGO AYUDANTE DEL DTO. DE GENETICA (GDO.1)
(Grado, Materia y Escalafón)

TIPO DE PROVISION DEL CARGO TITULAR INSCRIPCION EN CONCURSOS
(Interino o titular)

CARACTER DEL CARGO DOCENTE
(docente o administrativo o servicios generales)

DURACION DEL CARGO DOCENTE POR UN PERIODO REGLAMENTADO
(en el caso de Facultades y Escuelas)

SI FUE DOCENTE ANTES NO

¿ POR QUE CESO EN EL CARGO ? NO

DOMICILIO ACTUAL Y ANTERIORES Emilio Romero 215 Apto.1 (ACTUAL)

TELEFONO 39 57 65

OPINION DEL JERARCA SOBRE EL CANDIDATO PROPUESTO Y LA NECESIDAD DE SU DESIGNACION

NO SE CONOCE SI EXISTEN ANTECEDENTES.-

Montevideo, 24 de noviembre de 1983.-

Dr. GONZALO LAPIDO
DECANO INTERVENTOR
Firma del jerarca que propone
Pie de firma

ATENCION - TODA PROPUESTA DEBE CONSTAR DE ORIGINAL Y SIETE COPIAS LEGIBLES.
(solamente el original debe ser firmado)

50230

10.000 - 7/82 - Central de Impresiones Ltda. - O/4595

UNIVERSIDAD DE LA REPUBLICA FACULTAD DE MEDICINA

PROPUESTA DE DESIGNACION

SID } S/
DII } S/A

APELLIDOS 1o. y 2o. REINOSO PEREZ

NOMBRE COMPLETO JUAN CARLOS

CEDULA DE IDENTIDAD 1.610.077-7 Mdeo.

CREDENCIAL CIVICA (Serie) B.E.A (Número) 8411 Mdeo.

FECHA Y LUGAR DE NACIMIENTO 5-7-62 Mdeo.

PROFESION BACHILLER

OCUPACION ACTUAL Y ANTERIORES ----------

DENOMINACION DEL CARGO Ayudante de 1a Cát. y Dpto. de Anatomía Gdo.1
(Grado, Materia y Escalafón)

TIPO DE PROVISION DEL CARGO TITULAR INSCRIPCION EN CONCURSOS
(Interino o titular)

CARACTER DEL CARGO DOCENTE
(docente o administrativo o servicios generales)

DURACION DEL CARGO DOCENTE POR UN PERIODO REGLAMENTARIO
(en el caso de Facultades y Escuelas)

SI FUE DOCENTE ANTES NO

¿ POR QUE CESO EN EL CARGO ? NO

DOMICILIO ACTUAL Y ANTERIORES San Juan 135- Paso Carrasco (actual)

TELEFONO 51-13-62

OPINION DEL JERARCA SOBRE EL CANDIDATO PROPUESTO Y LA NECESIDAD DE SU DESIGNACION

No se conocen si existen antecedentes

Montevideo, 18 de noviembre de 1983.-

DR. GONZALO LAPIDO
DECANO INTERVENTOR

Firma del jerarca que propone
Pie de firma

ATENCION - TODA PROPUESTA DEBE CONSTAR DE ORIGINAL Y SIETE COPIAS LEGIBLES.
(solamente el original debe ser firmado)

50231

UNIVERSIDAD DE LA REPUBLICA

FACULTAD DE MEDICINA

SID } S/A
DII }

PROPUESTA DE DESIGNACION

APELLIDOS 1o. y 2o. REINO REISSIG

NOMBRE COMPLETO SORAYA

CEDULA DE IDENTIDAD 1.752.600 MONTEVIDEO

CREDENCIAL CIVICA (Serie) B.I.B. (Número) 6209 MONTEVIDEO

FECHA Y LUGAR DE NACIMIENTO 19 DE ENERO DE 1962 MONTEVIDEO

PROFESION ESTUDIANTE

OCUPACION ACTUAL Y ANTERIORES ----------

DENOMINACION DEL CARGO AYUDANTE DEL DPTO. DE GENETICA (GDO.1)
(Grado, Materia y Escalafón)

TIPO DE PROVISION DEL CARGO TITULAR INSCRIPCION EN CONCURSOS
(Interino o titular)

CARACTER DEL CARGO DOCENTE
(docente o administrativo o servicios generales)

DURACION DEL CARGO DOCENTE POR UN PERIODO REGLAMENTARIO
(en el caso de Facultades y Escuelas)

SI FUE DOCENTE ANTES NO

¿ POR QUE CESO EN EL CARGO ? ND

DOMICILIO ACTUAL Y ANTERIORES MILIAN 2373 APTO.1 (ACTUAL)

TELEFONO 20 55 16

OPINION DEL JERARCA SOBRE EL CANDIDATO PROPUESTO Y LA NECESIDAD DE SU DESIGNACION

NO SE CONOCE SI EXISTEN ANTECEDENTES.-

Montevideo, 24 de noviembre de 1983.-

Dr. GONZALO LAPIDO
Firma del jerarca que propone
Pie de firma

ATENCION - TODA PROPUESTA DEBE CONSTAR DE ORIGINAL Y SIETE COPIAS LEGIBLES.
(solamente el original debe ser firmado)

50232

UNIVERSIDAD DE LA REPUBLICA FACULTAD DE MEDICINA

PROPUESTA DE DESIGNACION

SID } S/A
D11 }

APELLIDOS 1o. y 2o. RODRIGUEZ MACHADO

NOMBRE COMPLETO DANIEL AQUILES

CEDULA DE IDENTIDAD 1.790.435-0 Mdeo.-

CREDENCIAL CIVICA (Serie) B.A.B. (Número) 42.382 Mdeo.

FECHA Y LUGAR DE NACIMIENTO 15 DE JUNIO DE 1962.-

PROFESION ESTUDIANTE

OCUPACION ACTUAL Y ANTERIORES ———

DENOMINACION DEL CARGO AYUDANTE DE LA CAT. Y DPTO. DE BIOQUIMICA (GDO.1)
(Grado, Materia y Escalafón)

TIPO DE PROVISION DEL CARGO TITULAR INSCRIPCION EN CONCURSOS
(Interino o titular)

CARACTER DEL CARGO DOCENTE
(docente o administrativo o servicios generales)

DURACION DEL CARGO DOCENTE POR UN PERIODO REGLAMENTARIO
(en el caso de Facultades y Escuelas)

SI FUE DOCENTE ANTES NO

¿ POR QUE CESO EN EL CARGO ? NO

DOMICILIO ACTUAL Y ANTERIORES FELICIANO RODRIGUEZ 3359 (ACTUAL)

TELEFONO 79 82 43

OPINION DEL JERARCA SOBRE EL CANDIDATO PROPUESTO Y LA NECESIDAD DE SU DESIGNACION

[illegible]

Montevideo, 28 de noviembre de 1983.-

Dr. GONZALO LAPIDO
DECANO INTERVENTOR
Firma del jerarca que propone
Pie de firma

ATENCION - TODA PROPUESTA DEBE CONSTAR DE ORIGINAL Y SIETE COPIAS LEGIBLES.
(solamente el original debe ser firmado)

50233

10.000 - 7/82 - Central de Impresiones Ltda. - O/4595

UNIVERSIDAD DE LA REPUBLICA FACULTAD DE MEDICINA

PROPUESTA DE DESIGNACION

SID } S/
DII } S/A

APELLIDOS 1o. y 2o. RUBIO DERMIT

NOMBRE COMPLETO JORGE IGNACIO

CEDULA DE IDENTIDAD 1.147.929-1 Mdeo.

CREDENCIAL CIVICA (Serie) B.C.A. (Número) 65.173 Mdeo.

FECHA Y LUGAR DE NACIMIENTO 22/2/37 Mdeo.

PROFESION BACHILLER

OCUPACION ACTUAL Y ANTERIORES

Ayudante del Laboratorio de la Clínica de Traumatología y

DENOMINACION DEL CARGO Ortopedia Gdo.1 (Grado, Materia y Escalafón)

TIPO DE PROVISION DEL CARGO TITULAR (Interino o titular) INSCRIPCION EN CONCURSOS

CARACTER DEL CARGO DOCENTE (docente o administrativo o servicios generales)

DURACION DEL CARGO DOCENTE POR UN PERIODO REGLAMENTARIO (en el caso de Facultades y Escuelas)

SI FUE DOCENTE ANTES Nil

¿ POR QUE CESO EN EL CARGO ? Nil

DOMICILIO ACTUAL Y ANTERIORES J.B. Blanco 913 bis apto.1°2 (actual)

Magallanes 1413 apto.12°1 (anterior)

TELEFONO

OPINION DEL JERARCA SOBRE EL CANDIDATO PROPUESTO Y LA NECESIDAD DE SU DESIGNACION

No se conocen si existen antecedentes.-

Montevideo, 28 de noviembre de 1983.-

DR. GONZALO TAPIDO
DECANO INTERVENTOR

Firma del jerarca que propone
Pie de firma

ATENCION - TODA PROPUESTA DEBE CONSTAR DE ORIGINAL Y SIETE COPIAS LEGIBLES.
(solamente el original debe ser firmado)

50234

10.000 - 7/82 - Central de Impresiones Ltda. - O/4595

NOMBRES Y APELLIDOS DEL CONYUGUE:

LUIS MATEO SASTRE KOCH

UNIVERSIDAD DE LA REPUBLICA

FACULTAD DE MEDICINA

PROPUESTA DE DESIGNACION

SID } S/A
D11 }

APELLIDOS 1o. y 2o. SANTUCCI SCARLATO

NOMBRE COMPLETO MARIA DEL ROSARIO

CEDULA DE IDENTIDAD 1.501.417 Mdeo.

CREDENCIAL CIVICA (Serie) B.N.B (Número) 35.499 Montevideo

FECHA Y LUGAR DE NACIMIENTO 7-7-58

PROFESION BACHILLER

OCUPACION ACTUAL Y ANTERIORES ----------

DENOMINACION DEL CARGO Ayudante de 1a Cát. y Dpto. de Anatomía Gdo.1
(Grado, Materia y Escalafón)

TIPO DE PROVISION DEL CARGO TITULAR INSCRIPCION EN CONCURSOS
(Interino o titular)

CARACTER DEL CARGO DOCENTE
(docente o administrativo o servicios generales)

DURACION DEL CARGO DOCENTE POR UN PERIODO REGLAMENTARIO
(en el caso de Facultades y Escuelas)

SI FUE DOCENTE ANTES NO

¿ POR QUE CESO EN EL CARGO ? ...NO

DOMICILIO ACTUAL Y ANTERIORES Gral. Flores 5115 (actual)

Miguel Barreiro 3219 apto.602 (anterior)

TELEFONO 56-32-09

OPINION DEL JERARCA SOBRE EL CANDIDATO PROPUESTO Y LA NECESIDAD DE SU DESIGNACION .....

No se conocen si existen antecedentes

Montevideo, 18 de noviembre de 1983.-

Dr. GONZALO LAPIDO
DECANO INTERVENTOR

Firma del jerarca que propone
Pie de firma

ATENCION - TODA PROPUESTA DEBE CONSTAR DE ORIGINAL Y SIETE COPIAS LEGIBLES.
(solamente el original debe ser firmado)

50235

UNIVERSIDAD DE LA REPUBLICA

PROPUESTA DE DESIGNACION

FACULTAD DE MEDICINA

SID } S/A
DII }

APELLIDOS 1o. y 2o. SCARPITTA TESSIER

NOMBRE COMPLETO SILVIA ELENA

CEDULA DE IDENTIDAD 1.511.652-9 Montevideo

CREDENCIAL CIVICA (Serie) B.D.A (Número) 57.074 Montevideo

FECHA Y LUGAR DE NACIMIENTO 2?-8-58 Montevideo

PROFESION BACHILLER

OCUPACION ACTUAL Y ANTERIORES ----------

DENOMINACION DEL CARGO Ayudante de la Cát. y Dpto. de Histología y Embriología.Gdo1
(Grado, Materia y Escalafón)

TIPO DE PROVISION DEL CARGO TITULAR INSCRIPCION EN CONCURSOS
(Interino o titular)

CARACTER DEL CARGO DOCENTE
(docente o administrativo o servicios generales)

DURACION DEL CARGO DOCENTE POR UN PERIODO REGLAMENTARIO
(en el caso de Facultades y Escuelas)

SI FUE DOCENTE ANTES NO

¿ POR QUE CESO EN EL CARGO ? NO

DOMICILIO ACTUAL Y ANTERIORES Avda. Italia s/n km.2? Dpto. de Canelones (actual)
Santa Ana 3996 Montevideo (anterior)

TELEFONO 03.82-34-24

OPINION DEL JERARCA SOBRE EL CANDIDATO PROPUESTO Y LA NECESIDAD DE SU DESIGNACION .....

No se conocen si existen antecedentes.-

Montevideo, 23 de noviembre de 1983.-

Dr. GONZAL[illegible]
DECANO INTERVENTOR
Firma del jerarca que propone
Pie de firma

ATENCION - TODA PROPUESTA DEBE CONSTAR DE ORIGINAL Y SIETE COPIAS LEGIBLES.
(solamente el original debe ser firmado)

50236

UNIVERSIDAD DE LA REPUBLICA

FACULTAD DE MEDICINA

PROPUESTA DE DESIGNACION

SID } S/A
DII }

APELLIDOS 1o. y 2o. SELUJA CIBELLI

NOMBRE COMPLETO GUSTAVO ANGEL

CEDULA DE IDENTIDAD 1.639.591-6 MONTEVIDEO

CREDENCIAL CIVICA (Serie) B.A.B. (Número) 39.672 MONTEVIDEO

FECHA Y LUGAR DE NACIMIENTO 27 DE JULIO DE 1958 MONTEVIDEO

PROFESION BIOLOGO

OCUPACION ACTUAL Y ANTERIORES ———

DENOMINACION DEL CARGO AYUDANTE DEL DPTO. DE GENETICA (GDO.1)
(Grado, Materia y Escalafón)

TIPO DE PROVISION DEL CARGO TITULAR INSCRIPCION EN CONCURSOS
(Interino o titular)

CARACTER DEL CARGO DOCENTE
(docente o administrativo o servicios generales)

DURACION DEL CARGO DOCENTE POR UN PERIODO REGLAMENTARIO
(en el caso de Facultades y Escuelas)

SI FUE DOCENTE ANTES NO

¿ POR QUE CESO EN EL CARGO ? NO

DOMICILIO ACTUAL Y ANTERIORES TIBURCIO GOMEZ 1662 (ACTUAL)

TELEFONO 79 94 96

OPINION DEL JERARCA SOBRE EL CANDIDATO PROPUESTO Y LA NECESIDAD DE SU DESIGNACION

NO SE CONOCE SI EXISTEN ANTECEDENTES.-

Montevideo, 24 de noviembre de 1983.-

Dr. GONZALO LAPIDO
DECANO INTERVENTOR
Firma del jerarca que propone
Pie de firma

ATENCION - TODA PROPUESTA DEBE CONSTAR DE ORIGINAL Y SIETE COPIAS LEGIBLES.
(solamente el original debe ser firmado)

50237

10.000 - 7/82 - Central de Impresiones Ltda. - O/4595

NOMBRES Y APELLIDOS DEL CONYUGUE:

GUSTAVO GABRIELLI SOSA.-

UNIVERSIDAD DE LA REPUBLICA

PROPUESTA DE DESIGNACION

FACULTAD DE MEDICINA

SID } S/A
DII }

APELLIDOS 1o. y 2o. SICILIANO PENA

NOMBRE COMPLETO MARIA BEATRIZ.-

CEDULA DE IDENTIDAD 1.440.761.- Montevideo.-

CREDENCIAL CIVICA (Serie) ACA (Número) 6401.- Montevideo.-

FECHA Y LUGAR DE NACIMIENTO 15.12.56.- Montevideo.-

PROFESION BACHILLER.-

OCUPACION ACTUAL Y ANTERIORES ----------

DENOMINACION DEL CARGO AYUDANTE DEL DEPTO. DE LABORATORIO CLINICO.- (GDO.1)
(Grado, Materia y Escalafón)

TIPO DE PROVISION DEL CARGO TITULAR INSCRIPCION EN CONCURSOS
(Interino o titular)

CARACTER DEL CARGO DOCENTE.-
(docente o administrativo o servicios generales)

DURACION DEL CARGO DOCENTE POR UN PERIODO REGLAMENTARIO.-
(en el caso de Facultades y Escuelas)

SI FUE DOCENTE ANTES NO.-

¿ POR QUE CESO EN EL CARGO ? NO.-

DOMICILIO ACTUAL Y ANTERIORES BR. ARTIGAS 438 APTO. 3.- (Actual).-

TELEFONO 40.27.80.-

OPINION DEL JERARCA SOBRE EL CANDIDATO PROPUESTO Y LA NECESIDAD DE SU DESIGNACION .....

NO SE CONOCE SI EXISTEN ANTECEDENTES.-

Montevideo, 5 de Diciembre de 1983.-

Dr. GONZALO LAPIDO
DECANO INTERVENTOR
Firma del jerarca que propone
Pie de firma

ATENCION - TODA PROPUESTA DEBE CONSTAR DE ORIGINAL Y SIETE COPIAS LEGIBLES.
(solamente el original debe ser firmado)

50238

10.000 - 7/82 - Central de Impresiones Ltda. - O/4595

UNIVERSIDAD DE LA REPUBLICA

FACULTAD DE MEDICINA

PROPUESTA DE DESIGNACION

SID } S/A
DII }

APELLIDOS 1o. y 2o. GOLLAZZO DIAZ

NOMBRE COMPLETO ANA BEATRIZ

CEDULA DE IDENTIDAD 1.526.335 Mdeo.

CREDENCIAL CIVICA (Serie) A.Z.A. (Número) 27.849 Mdeo.

FECHA Y LUGAR DE NACIMIENTO 4-2-67 Mdeo.

PROFESION BACHILLER

OCUPACION ACTUAL Y ANTERIORES

DENOMINACION DEL CARGO Ayudante del Laboratorio de la Clínica de Traumatología y Ortopedia Gdo.1
(Grado, Materia y Escalafón)

TIPO DE PROVISION DEL CARGO TITULAR INSCRIPCION EN CONCURSOS
(Interino o titular)

CARACTER DEL CARGO DOCENTE
(docente o administrativo o servicios generales)

DURACION DEL CARGO DOCENTE POR UN PERIODO REGLAMENTARIO
(en el caso de Facultades y Escuelas)

SI FUE DOCENTE ANTES NO

¿ POR QUE CESO EN EL CARGO ? NO

DOMICILIO ACTUAL Y ANTERIORES Pte. Batlle 2566 apto. [illegible] (actual)
Ciudad de Bahía Blanca 2456 apto. [illegible] (anterior)

TELEFONO 78-52-21 (vecino)

OPINION DEL JERARCA SOBRE EL CANDIDATO PROPUESTO Y LA NECESIDAD DE SU DESIGNACION
No se conocen si existen [illegible]

Montevideo, 28 de noviembre de 1983.-

DR. GONZALO LAPIDO
DECANO INTERVENTOR

Firma del jerarca que propone
Pie de firma

ATENCION - TODA PROPUESTA DEBE CONSTAR DE ORIGINAL Y SIETE COPIAS LEGIBLES.
(solamente el original debe ser firmado)

50239

10.000 - 7/82 - Central de Impresiones Ltda. - O/4595

NOMBRES Y APELLIDOS DEL CONYUGUE:

OSCAR LUIS CALABUIG FORNAL.-

UNIVERSIDAD DE LA REPUBLICA

FACULTAD DE MEDICINA

PROPUESTA DE DESIGNACION

SID } S/A
DII }

APELLIDOS 1o. y 2o. SOMMA GUERRERO.-

NOMBRE COMPLETO MARTA AMELIA.-

CEDULA DE IDENTIDAD 3.067.717-4.- Lavalleja.-

CREDENCIAL CIVICA (Serie) SAA (Número) 26.697.- Lavalleja.-

FECHA Y LUGAR DE NACIMIENTO 16.11.53.- Montevideo.-

PROFESION BACHILLER.-

OCUPACION ACTUAL Y ANTERIORES ----------

DENOMINACION DEL CARGO AYUDANTE DEL DEPTO. DE LABORATORIO CLINICO (GDO.1).-
(Grado, Materia y Escalafón)

TIPO DE PROVISION DEL CARGO TITULAR.- INSCRIPCION EN CONCURSOS
(Interino o titular)

CARACTER DEL CARGO DOCENTE.-
(docente o administrativo o servicios generales)

DURACION DEL CARGO DOCENTE POR UN PERIODO REGLAMENTARIO.-
(en el caso de Facultades y Escuelas)

SI FUE DOCENTE ANTES NO.-

¿ POR QUE CESO EN EL CARGO ? NO.-

DOMICILIO ACTUAL Y ANTERIORES CHUCARRO 1177/6.- (Actual).-

TELEFONO 70.27.11.

OPINION DEL JERARCA SOBRE EL CANDIDATO PROPUESTO Y LA NECESIDAD DE SU DESIGNACION

NO SE CONOCE SI EXISTEN ANTECEDENTES.-

Montevideo, 5 de Diciembre de 1983.-

DR. GONZALO CAPDO
[illegible]

Firma del jerarca que propone
Pie de firma

ATENCION · TODA PROPUESTA DEBE CONSTAR DE ORIGINAL Y SIETE COPIAS LEGIBLES.
(solamente el original debe ser firmado)

50240

10.000 - 7/82 - Central de Impresiones Ltda. - O/4595

UNIVERSIDAD DE LA REPUBLICA FACULTAD DE MEDICINA

PROPUESTA DE DESIGNACION

SID } S/
DII } S/A

APELLIDOS 1o. y 2o SPOSITO MARTINO

NOMBRE COMPLETO LUIS FERNANDO

CEDULA DE IDENTIDAD 1.202.528-8 Mdeo.

CREDENCIAL CIVICA (Serie) B.Z.A. (Número) 22.766 Mdeo.

FECHA Y LUGAR DE NACIMIENTO 12/10/52 Mdeo.

PROFESION BACHILLER

OCUPACION ACTUAL Y ANTERIORES

DENOMINACION DEL CARGO Ayudante del Laboratorio de la Clínica de Traumatología y Ortopedia Gdo. 1
(Grado, Materia y Escalafón)

TIPO DE PROVISION DEL CARGO TITULAR INSCRIPCION EN CONCURSOS
(Interino o titular)

CARACTER DEL CARGO DOCENTE
(docente o administrativo o servicios generales)

DURACION DEL CARGO DOCENTE POR UN PERIODO REGLAMENTARIO
(en el caso de Facultades y Escuelas)

SI FUE DOCENTE ANTES NO

¿ POR QUE CESO EN EL CARGO ? NO

DOMICILIO ACTUAL Y ANTERIORES Chaná 1888 apto. 22 (actual)
Olegario Andrade 4672 apto. 3 (anterior)

TELEFONO

OPINION DEL JERARCA SOBRE EL CANDIDATO PROPUESTO Y LA NECESIDAD DE SU DESIGNACION
No se conocen si existen antecedentes.-

Montevideo, 28 de noviembre de 1983.-

DR. GONZALO LAPIDO
DECANO INTERVENTOR

Firma del Jerarca que propone
Pie de firma

ATENCION - TODA PROPUESTA DEBE CONSTAR DE ORIGINAL Y SIETE COPIAS LEGIBLES.
(solamente el original debe ser firmado)

50241

UNIVERSIDAD DE LA REPUBLICA

FACULTAD DE MEDICINA

SID 5
D113 5/A

PROPUESTA DE DESIGNACION

APELLIDOS 1o. y 2o STEFANSKI STEPNIK

NOMBRE COMPLETO HUGO GUILLERMO

CEDULA DE IDENTIDAD 1.579.806-2 MONTEVIDEO

CREDENCIAL CIVICA (Serie) B.Z.B. (Número) 45125 MONTEVIDEO

FECHA Y LUGAR DE NACIMIENTO 8 DE ENERO DE 1959 MONTEVIDEO

PROFESION ESTUDIANTE

OCUPACION ACTUAL Y ANTERIORES ----------

DENOMINACION DEL CARGO AYUDANTE DE LA CAT. Y DPTO. DE ANATOMIA (GDO.1)
(Grado, Materia y Escalafón)

TIPO DE PROVISION DEL CARGO TITULAR INSCRIPCION EN CONCURSOS
(Interino o titular)

CARACTER DEL CARGO DOCENTE
(docente o administrativo o servicios generales)

DURACION DEL CARGO DOCENTE POR UN PERIODO REGLAMENTARIO
(en el caso de Facultades y Escuelas)

SI FUE DOCENTE ANTES NO

¿ POR QUE CESO EN EL CARGO ? NO

DOMICILIO ACTUAL Y ANTERIORES MOLIERE (EX CANNING) 1734 (ACTUAL)

TELEFONO 38 88 28

OPINION DEL JERARCA SOBRE EL CANDIDATO PROPUESTO Y LA NECESIDAD DE SU DESIGNACION

NO SE CONOCE SI EXISTEN ANTECEDENTES.-

Montevideo, 18 de noviembre de 1983.-

DR. GONZALO LAPIDO
DECANO INTERVENTOR

Firma del jerarca que propone
Pie de firma

ATENCION - TODA PROPUESTA DEBE CONSTAR DE ORIGINAL Y SIETE COPIAS LEGIBLES.
(solamente el original debe ser firmado)

50242

UNIVERSIDAD DE LA REPUBLICA FACULTAD DE MEDICINA

PROPUESTA DE DESIGNACION

SID } S/A
D11 }

APELLIDOS 1o. y 2o. SUAYA GREZZI

NOMBRE COMPLETO PABLO FEDERICO

CEDULA DE IDENTIDAD 1.587.706 Montevideo

CREDENCIAL CIVICA (Serie) B.C.A. (Número) 70.174 Montevideo

FECHA Y LUGAR DE NACIMIENTO 15-7-61 Montevideo

PROFESION BACHILLER

OCUPACION ACTUAL Y ANTERIORES ----------

DENOMINACION DEL CARGO Ayudante del 1a Cát. y Dpto. de Anatomía Gdo.1
(Grado, Materia y Escalafón)

TIPO DE PROVISION DEL CARGO TITULAR INSCRIPCION EN CONCURSOS
(Interino o titular)

CARACTER DEL CARGO DOCENTE
(docente o administrativo o servicios generales)

DURACION DEL CARGO DOCENTE POR UN PERIODO REGLAMENTARIO
(en el caso de Facultades y Escuelas)

SI FUE DOCENTE ANTES NO

¿ POR QUE CESO EN EL CARGO ? NO

DOMICILIO ACTUAL Y ANTERIORES Havre 1732(actual)

TELEFONO 50-26-35

OPINION DEL JERARCA SOBRE EL CANDIDATO PROPUESTO Y LA NECESIDAD DE SU DESIGNACION .....

No se conocen si existen antecedentes.-

Montevideo, 18 de noviembre de 1983.-

Dr. GONZALO LAPIDO
DECANO INTERVENTOR

Firma del jerarca que propone
Pie de firma

ATENCION - TODA PROPUESTA DEBE CONSTAR DE ORIGINAL Y SIETE COPIAS LEGIBLES.
(solamente el original debe ser firmado)

50243

UNIVERSIDAD DE LA REPUBLICA

PROPUESTA DE DESIGNACION

FACULTAD DE MEDICINA
SID 3C/4
D11

APELLIDOS 1o. y 2o. VIGNONE BELBUSSI

NOMBRE COMPLETO CARLOS ALBERTO

CEDULA DE IDENTIDAD 1.147.781-8 Hdeo.

CREDENCIAL CIVICA (Serie) A.Z.B. (Número) 1°.288 Hdeo.

FECHA Y LUGAR DE NACIMIENTO 7-7-60 Hdeo.

PROFESION BACHILLER

OCUPACION ACTUAL Y ANTERIORES

DENOMINACION DEL CARGO Ayudante del Laboratorio de la Clínica de Traumatología y Ortopedia Gdo.1
(Grado, Materia y Escalafón)

TIPO DE PROVISION DEL CARGO TITULAR INSCRIPCION EN CONCURSOS
(Interino o titular)

CARACTER DEL CARGO DOCENTE
(docente o administrativo o servicios generales)

DURACION DEL CARGO DOCENTE POR UN PERIODO REGLAMENTARIO
(en el caso de Facultades y Escuelas)

SI FUE DOCENTE ANTES NO

¿POR QUE CESO EN EL CARGO? NO

DOMICILIO ACTUAL Y ANTERIORES 26 de marzo 1214 apto.401 (actual)
San Salvador 1443 apto.5 (anterior)

TELEFONO 77-15-70

OPINION DEL JERARCA SOBRE EL CANDIDATO PROPUESTO Y LA NECESIDAD DE SU DESIGNACION
No se conocen si existen antecedentes.-

Montevideo, 28 de noviembre de 1983.-

[redacted]

DECANO FACULTAD DE MEDICINA
Firma del jerarca que propone
Pie de firma

ATENCION - TODA PROPUESTA DEBE CONSTAR DE ORIGINAL Y SIETE COPIAS LEGIBLES.
(solamente el original debe ser firmado)

50244

UNIVERSIDAD DE LA REPUBLICA

FACULTAD DE MEDICINA

PROPUESTA DE DESIGNACION

GID } S/A
DII }

APELLIDOS 1o. y 2o. VOLPI SUAREZ.-

NOMBRE COMPLETO MARIA GRAZIELLA.-

CEDULA DE IDENTIDAD 1.805.950.- Montevideo.-

CREDENCIAL CIVICA (Serie) BAA (Número) 29.264. Montevideo.-

FECHA Y LUGAR DE NACIMIENTO 18.2.63.- Montevideo.-

PROFESION ESTUDIANTE.-

OCUPACION ACTUAL Y ANTERIORES .....

DENOMINACION DEL CARGO AYUDANTE DE LA CATEDRA Y DEPARTAMENTO DE BIOQUIMICA (GDO. 1).-
(Grado, Materia y Escalafón)

TIPO DE PROVISION DEL CARGO TITULAR INSCRIPCION EN CONCURSOS
(Interino o titular)

CARACTER DEL CARGO DOCENTE
(docente o administrativo o servicios generales)

DURACION DEL CARGO DOCENTE 31.12.83.-
(en el caso de Facultades y Escuelas)

SI FUE DOCENTE ANTES NO.-

¿POR QUE CESO EN EL CARGO? NO.-

DOMICILIO ACTUAL Y ANTERIORES BERNANRDINA F. DE RIVERA 1505.- (101 [illegible]).-

TELEFONO 72.05.16.-

OPINION DEL JERARCA SOBRE EL CANDIDATO PROPUESTO Y LA NECESIDAD DE SU DESIGNACION .....

[illegible].-

Montevideo, 29 de Noviembre de 1983.-

[illegible]

Dr. GONZALO LAPIDO
DECANO INTERVENTOR

Firma del jerarca que propone
Pie de firma

ATENCION - TODA PROPUESTA DEBE CONSTAR DE ORIGINAL Y SIETE COPIAS LEGIBLES.
(solamente el original debe ser firmado)

50245

10.000 - 7/82 - Central de Impresiones Ltda. - O/4595

POLICIA DE MONTEVIDEO
DIRECCION DE INFORMACION E INTELIGENCIA.-
DEPARTAMENTO Nro. III

M E M O R A N D U M. Nro. 105/84.GEPC/hmg.-

REFERENCIA: PEDIDO DE INFORME 005/984 DEL DPTO. C-2 DEL ES.MA.CO.-

DESTINO: DPTO. C-2 DEL ES.MA.CO.-

1) REFERENTE: BARCIA RITTA : Marina .-
REGISTRADOS: **BARCIA RITTA : Marina .-**
DOCUMENTOS: C.I. 1.396.254.-
DOMICILIO: Chile No. 3635 en 1980.-
OCUPACION: Estudiante del Liceo del Cerro .-
DATOS PERS: Oriental, nacido en el Dpto. de Montevideo el 19.1.955; hijo de Ricardo y de Isla .-
ANOTACIONES: 4.9.973: Detenida en el día de la fecha en horas de la noche en la intersección de las calles : Grecia y Norte América, por arrojar volantes contra el regimen actual ; dicha detención fue hecha por personal de la Seccional 24ta. de Policía.- Internada en la Secc. 11a.; siendo puesta en libertad el día : 13.9.973 por Orden Superior.- (Of. 2.681/73 del 5.9.73 de la Secc. 24ta.).-//

X.X.X.X.X.X.X.X.X.X.X.X.X.X.X.X.X.X.X.X.X.X.X.X.X.X.X.X.X.X.X.X.X.X.X.X.

REFERENTE: COPPOLA GONZALVEZ : Francisco Antonio .-
REGISTRADOS: **COPPOLA GONZALVEZ : Francisco Antonio .-**
DOCUMENTOS: C.I. 1.755.207-8 .-
DOMICILIO: J. Artigas y Gallinal (Los Cerrillos) Dpto. de Canelones.-
OCUPACION: Lo se registra,-
DATOS PERS: Oriental, nacido en el Dpto. de Canelones el 17.7.960; hijo de Domingo y de Blanca .-
ANOTACIONES: 2.9.982: Por Rem. 378/981 del Dpto. 2 del 2.10.981 , se informa que fue detenido en la Iglesia : "San Antonio y Santa Clara" , sito en Canelones No. 1660 , donde un grupo de estudiantes de Medicina, realizarían una reunión para tratar sobre una nota que le sería elevada al Rector, para mejoras en la Enseñanza Superior.- //

X.X.X.X.X.X.X.X.X.X.X.X.X.X.X.X.X.X.X.X.X.X.X.X.X.X.X.X.X.X.X.X.X.X.X.X.

3) REFERENTE: ESTEFAN ACOSTA : Alfredo Ruben .-
REGISTRADOS: **ESTEFAN ACOSTA : Alfredo Ruben .-**
DOCUMENTOS: C.I. 1.670.401.- C.J. BSB 31.864.-

ESTA INFORMACION ES RESERVADA Y NO PUEDE SER DIVULGADA SIN AUTORIZACION DE LA AUTORIDAD COMPETENTE A LA QUE SE LE REMITE

50246

DOMICILIO: Heraclio Fajardo No. 3418 en 1973.-
OCUPACION: Estudiante .-
DATOS PERS: Oriental, nacido en el Dpto. de Montevideo el 8.6.960; hijo de Nelson y de Teresita del Jesús.-
ANOTACIONES: 17.8.973: Por Mem. 537 del 11.8.973 de la Secc.. 14ta. se informa que fue detenido con un grupo de menores en averiguación de una reunión llevada a cabo en las inmediaciones del Liceo Miranda Nro. 17 .- 30.1.974: Fue entregado a sus padres por disposición del Juez de Menores .-////////////////////////////////
x.x.x.x.x.x.x.x.x.x.x.x.x.x.x.x.x.x.x.x.x.x.x.x.x.x.x.x.x.x.x.x.x.x.x.x.x.x.x.x.x.x.x.x.x.x.

4) REFERENTE: FERNANDEZ NAONE : Gonzalo Alberto .-
REGISTRAMOS: **FERNANDEZ : Gonzalo .-**
DEMAS DATOS: No se registran .-
ANOTACIONES: 30.1.981: Según Of. 354 del Dpto. 4 de la DNII de fecha: 27.5.971 ; el titular forma parte de un grupo de estudiantes , que amenazaron de muerte y efectuaron disparos de armas de fuego contra el local del Liceo Bauza.- Dicha denuncia fue realizada por un grupo de alumnos democráticos de dicha casa de estudios.-
x.x.x.x.x.x.x.x.x.x.x.x.x.x.x.x.x.x.x.x.x.x.x.x.x.x.x.x.x.x.x.x.x.x.x.x.x.x.x.x.x.x.x.x.x.x.

5) REFERENTE: FIGARI PUYO : Liria Isabel .-
REGISTRAMOS: **FIGARI PUYO : Liria Isabel .-**
DOCUMENTOS: C.I. 1.210.257.- C.C. BCA 49.432.-
DOMICILIO: Tajes No. 6952.-
DEMAS DATOS: No se registran .-
ANOTACIONES: 28.6.976: Delegado de Mesa por el P.D.C. en las Elecciones Nacionales de 1971 ; Circuito 1126 (J. Cabrera 3634), lista 808.-//
x.x.x.x.x.x.x.x.x.x.x.x.x.x.x.x.x.x.x.x.x.x.x.x.x.x.x.x.x.x.x.x.x.x.x.x.x.x.x.x.x.x.x.x.x.x.

6) REFERENTE: LEVI SCANAVINO : Sarah .-
REGISTRAMOS: **LEVI SCANAVINO : Sara.-**
DOCUMENTOS: C.I. 1.682.015-3.-
DOMICILIO: Brito del Pino No. 1223 .-
OCUPACION: No se registra .-
DATOS PERS: Oriental, nacida en el Dpto. de Montevideo el 12.2.963; hija de Isaac y de Elena .-
ANOTACIONES: 7.9.982: Por Mem. 378/81 del Dpto. 2 de fecha: 2.10.981, se informa que fue detenida en la Iglesia: "San Antonio y Santa Clara" , sito en Canelones No. 1660, donde un grupo de estudiantes de Medicina, realizarían una reunión para tratar sobre una nota que le sería elevada al Rector, para mejoras en la Enseñan-Superior.-//
x.x.x.x.x.x.x.x.x.x.x.x.x.x.x.x.x.x.x.x.x.x.x.x.x.x.x.x.x.x.x.x.x.x.x.x.x.x.x.x.x.x.x.x.x.x.

7) REFERENTE: LUSSHEIMER BERNHEIM : Daniel Marcelo .-
REGISTRAMOS: **LUSSHEIMER BERNHEIM : Daniel Marcelo .-**

DOCUMENTOS: C.I. 1.523.37[illegible].-
DOMICILIO: Abadie Santos No. 923 Ap. 701 en 1976 .-
OCUPACION: Estudiante del Liceo 14 .-
DATOS PERS: Oriental, nacido en el Dpto. de Montevideo el 16.3.958; hijo de Ernesto e Ines.-
ANOTACIONES: 10.9.974: Detenido el 4.9.974 por personal de la Secc. 15a. junto con otros 6 estudiantes del Liceo No. 14 en averiguación sobre la inscripción de la leyenda: "La Metro sigue torturando" y "Libertad para Burghetti" que se encontró en los baños del Liceo 14, luego que el grupo de detenidos hubiera salido del mismo.- Interrogado expresó que las leyendas ya se encontraban allí cuando fueron al baño.- Recobra la libertad, siendo entregado a sus padres con severas recomendaciones por Orden Superior.- (Parte de Nov. de la DNII del 5 y 6.9.974).- 22.3.76: Realiza trámite de pasaporte con intenciones de viajar a los EE.UU. -////////
x.x.x.x.x.x.x.x.x.x.x.x.x.x.x.x.x.x.x.x.x.x.x.x.x.x.x.x.x.x.x.x.x.x.x.x.x.x.

8) REFERENTE: MAYANS DE DOMENICO : Eduardo Luis .-
REGISTRADOS: **MAYANS de DOMENICO : Eduardo Luis .-**
DOCUMENTOS: C.I. 1.557.145.-
DOMICILIO: Luis A. de Herrera No. 1907.-
OCUPACION: Estudiante de la Fac. de Agronomía.-
DATOS PERS: Oriental, nacido el 16.1.959 .-
ANOTACIONES: 16.3.78: Según Diligenciado No. 45 del 11.1.978 del Dpto. 2 ; averiguaciones practicadas en la finca de L. A . de Herrera 1907, en la que según F.E.I. 752/77 del Dpto. II del EME, se realizarían reuniones sospechosas del MCAC , se estableció que allí funciona una Casa de Iniciación perteneciente al Seminario de la Orden de los Frailes Menores Capuchinos.- En dicha finca habita el titular, que se encuentra cumpliendo la primera de las tres etapas necesarias para el ingreso y ordenación en la Orden de los Padres Capuchinos.-//
x.x.x.x.x.x.x.x.x.x.x.x.x.x.x.x.x.x.x.x.x.x.x.x.x.x.x.x.x.x.x.x.x.x.x.x.x.x.

REFERENTE: VIGNONE BELBUSSI : Carlos Alberto.-
REGISTRADOS: **VIGNONE BELVUSI : Carlos.-**
DOCUMENTOS: C.I. 1.147.781.-
DOMICILIO: 21 de Marzo 1214 ap. 401.-
OCUPACION: No se registra .-
DATOS PERS: Oriental, nacido en Montevideo el 7.7.960; hijo de Angel y de Zulma.-
ANOTACIONES: 7.9.982: Por Mem. 378/81 del Dpto. 2 de fecha: 2.10.981 se informa que fue detenido en la Iglesia: "San Antonio y Santa Clara", sito en Canelones 1630, donde un grupo de estudiantes de Medicina realizarían una reunión para tratar sobre una nota que le sería elevada al Rector, para mejoras en la Enseñanza Superior.

... /// Continuación del Memorandum Nro. 105/84.hmg.- HOJA NRO.4.-

x.x.x.x.x.x.x.x.x.x.x.x.x.x.x.x.x.x.x.x.x.x.x.x.x.x.x.x.x.x.x.x.x.x.x.x.

N O T A: I) Se deja constancia de que a pesar de la similitud de nombres, cabe la posibilidad de que no se trate de la misma persona cuyos antecedentes se solicitan.-

II) Referente a las demas personas mencionadas en la lista adjunta, las mismas carecen de anotaciones en los ficheros de esta Agencia.-

x.x.x.x.x.x.x.x.x.x.x.x.x.x.x.x.x.x.x.x.x.x.x.x.x.x.x.x.x.x.x.x.x.x.x.x.

Montevideo, 12 de Enero de 1984 .-

ESTA ... AMENTE RE... DE LA AUTO... NO PUEDE DARSE VISTA A LA PA... DA.

EL JEFE DEL DPTO. 2
Carlos M. de los Santos
COMISARIO

50249

1) - MANCUSO GUIHILLABORDA; Gloria María.-
Fecha de Nacimiento: 19.04.954
C.I.: 1.230.360 C.C.: BLB 26.319
Domicilio: Ignacio Oribe 2779
Ocupación: Docente de la Facultad de Medicina.-

SID } S/A
DII

2) - ACEVEDO RICHERO; Héctor
Fecha de Nacimiento: 6.11.935
C.I.: 706.380-3 C.C.: AZA 14.937
Domicilio: Canstatt 2840
Ocupación: Docente de la Facultad de Ingeniería.-

SID - S/A
DII - S/A

3) - ROVETA PISANO; Ana María Ercilia
Fecha de Nacimiento: 23.05.950
C.I. 2.791.488-4 C.C.: KAA 22.369
Domicilio: 18 de Julio 668 apto. 1 (Paysandú)
Ocupación: Docente de la Facultad de Agronomía.-

SID } S/A
DII

- -

SID } S/A
DII

UNIVERSIDAD DE LA REPUBLICA

FACULTAD ... ESCUELA

PROPUESTA DE DESIGNACION

APELLIDOS 1o. y 2o. CALANDRIA PEREZ.-

NOMBRE COMPLETO LILIANA BEATRIZ.-

CEDULA DE IDENTIDAD 1.157.664.- Montevideo.-

CREDENCIAL CIVICA (Serie) AIA (Número) 7183.- Montevideo.-

FECHA Y LUGAR DE NACIMIENTO 23.4.58.- Montevideo.-

PROFESION MEDICO.-

OCUPACION ACTUAL Y ANTERIORES AYUD. DE INV. PARA COL. CON EL DOC. RES. PROF.DR. RAUL VIGNALE DE LA CL. DERMOSIFILOPATICA.- (Actual).-

DENOMINACION DEL CARGO AYUD. DE INV. PARA COL. EL DOC. RES. PROF.DR. RAUL VIGNALE DE LA CL. DERMOSIFILOPA (Grado, Materia y Escalafón)

TIPO DE PROVISION DEL CARGO DESIGNACION INTERINO
(Interino o titular)

CARACTER DEL CARGO DOCENTE.-
(docente o administrativo o servicios generales)

DURACION DEL CARGO DOCENTE POR UN PERIODO REGLAMENTARIO.-
(en el caso de Facultades y Escuelas)

SI FUE DOCENTE ANTES No.-

¿POR QUE CESO EN EL CARGO? No.-

DOMICILIO ACTUAL Y ANTERIORES ECHEVARRIARZA 3340 APTO. 201.- (Actual).-

TELEFONO 78.88.08.-

OPINION DEL JERARCA SOBRE EL CANDIDATO PROPUESTO Y LA NECESIDAD DE SU DESIGNACION

NO SE CONOCE SI EXISTEN ANTECEDENTES.-

Montevideo, 7 de Diciembre de 1983.-

Firma del jerarca que propone
Pie de firma

ATENCION - TODA PROPUESTA DEBE CONSTAR DE ORIGINAL Y SIETE COPIAS LEGIBLES.
(solamente el original debe ser firmado)

50251

10.000 - 7/82 - Central de Impresiones Ltda. - O/4595

SID } S/A
DII }

UNIVERSIDAD DE LA REPUBLICA

FACULTAD DE MEDICINA

PROPUESTA DE DESIGNACION

APELLIDOS 1o. y 2o. GRANA CASTELLANOS.-

NOMBRE COMPLETO NESTOR RENEE.-

CEDULA DE IDENTIDAD 1.983.546.- Mdeo.-

CREDENCIAL CIVICA (Serie) ..... (Número) 5872.- Mdeo.

FECHA Y LUGAR DE NACIMIENTO 27.11.56.- Mercedes.- Soriano.-

PROFESION BACHILLER.-

OCUPACION ACTUAL Y ANTERIORES DOCENTE HONOR. ESPEC. EN AUDIO DEL CENTRO DE AUDIO-VISUALES .-(Actual).

DENOMINACION DEL CARGO DOCENTE HONOR. ESPEC. EN AUDIO DEL CENTRO DE AUDIOVISUALES (Gdo.1).-
(Grado, Materia y Escalafón)

TIPO DE PROVISION DEL CARGO DESIGNACION CARGO HONORARIO
(Interino o titular)

CARACTER DEL CARGO DOCENTE.-
(docente o administrativo o servicios generales)

DURACION DEL CARGO DOCENTE 31.12.83.-
(en el caso de Facultades y Escuelas)

SI FUE DOCENTE ANTES NO.-

¿POR QUE CESO EN EL CARGO? NO.-

DOMICILIO ACTUAL Y ANTERIORES URUGUAY 1489 APTO.2.- (Actual)

.....

TELEFONO 41.05.44.

OPINION DEL JERARCA SOBRE EL CANDIDATO PROPUESTO Y LA NECESIDAD DE SU DESIGNACION .....

NO SE CONOCE SI EXISTEN ANTECEDENTES.-

.....

Montevideo, 9 de diciembre de 1983.-

DECANO

Firma del jerarca que propone
Pie de firma

ATENCION - TODA PROPUESTA DEBE CONSTAR DE ORIGINAL Y SIETE COPIAS LEGIBLES.
(solamente el original debe ser firmado)

50252

10.000 - 7/82 - Central de Impresiones Ltda. - O/4595

SID } S/
DII } S/A

UNIVERSIDAD DE LA REPUBLICA FACULTAD DE MEDICINA

PROPUESTA DE DESIGNACION

APELLIDOS 1o. y 2o. INDARTE GALLI.-

NOMBRE COMPLETO SELENE ADRIANA.-

CEDULA DE IDENTIDAD 1.592.946-7.- Mdeo

CREDENCIAL CIVICA (Serie) AXA (Número) 19.902.- Mdeo -

FECHA Y LUGAR DE NACIMIENTO 6.6.59.- Mdeo.

PROFESION BACHILLER.-

OCUPACION ACTUAL Y ANTERIORES AYUD. DE INV. PARA COLAB. CON EL DOC. RESP. PROF. AGDO. DR. CARLOS SALVERAGLIO DE LA CL. MÈDICA "1".- (Actual).-

DENOMINACION DEL CARGO AYUD. DE INV. PARA COLAB. CON EL DOC. RESP. PROF. AGDO. DE. CARLOS SALVARAGLIO DE LA CL. MEDICA
(Grado, Materia y Escalafón)

TIPO DE PROVISION DEL CARGO DESIGNACION CARGO INTERINO
(Interino o titular)

CARACTER DEL CARGO DOCENTE.-
(docente o administretivo o servicios generales)

DURACION DEL CARGO DOCENTE POR UN PERIODO REGLAMENTARIO.-
(en el caso de Facultades y Escuelas)

SI FUE DOCENTE ANTES NO.-

¿ POR QUE CESO EN EL CARGO ? NO.-

DOMICILIO ACTUAL Y ANTERIORES JOAQUIN NUÑEZ 2767 APTO. 901.- (Actual).-

TELEFONO 70.68.04.-

OPINION DEL JERARCA SOBRE EL CANDIDATO PROPUESTO Y LA NECESIDAD DE SU DESIGNACION .....
NO SE CONOCE SI EXISTEN ANTECEDENTES.-

Montevideo, 8 de Diciembre de 1983.-

Dr. GONZALO LAPIDO
DECANO INTERVENTOR

Firma del jerarca que propone
Pie de firma

ATENCION - TODA PROPUESTA DEBE CONSTAR DE ORIGINAL Y SIETE COPIAS LEGIBLES.
(solamente el original debe ser firmado)

50253

ESTRICTAMENTE
CONFIDENCIAL

SID
ANEXO I
DII
C/A

UNIVERSIDAD DE LA REPUBLICA

PROPUESTA DE DESIGNACION

APELLIDOS 1o. y 2o. Busto Cousilla de Rossi

NOMBRE COMPLETO María Alba

CEDULA DE IDENTIDAD 1.149.206-8

CREDENCIAL CIVICA. (serie) ARA ...(número) 10.968

FECHA Y LUGAR DE NACIMIENTO Coruña España 28/6/1947 (Cidadana Legal)

PROFESION. Licenciada en Psicología

OCUPACION ACTUAL Y ANTERIORES. Asis. Clínica Psiquiatrica

Hospital Pedro Visca (Honoraria) Grupo de Investigación de Psicosis Infantil

DENOMINACION DEL CARGO. Encargado de Curso Grado III Esc. II 20 hs. semanales
(Grado, materia y escalafón).

TIPO DE PROVISION DEL CARGO. Interino
(Interino o titular)

CARACTER DEL CARGO. Docente
(docente o administrativo o servicios generales).

DURACION DEL CARGO DOCENTE. 31/12/83
(en el caso de Facultades y Escuelas).

DOMICILIO ACTUAL Y ANTERIORES. Batlle y Ordoñez 1652 Apto 702

San Salvador 1543 Apto 2

TELEFONO. 59-69-37

OPINION DEL JERARCA SOBRE EL CANDIDATO PROPUESTO Y LA NECESIDAD DE SU DESIGNACION. Se trata de un cargo previsto en el Plan de Estudios de la Escuela Universitaria de Psicología

El candidato reúne las condiciones exigidas

DR. MARIO E. SAIZ
DIRECTOR

50254

ESTRICTAMENTE
CONFIDENCIAL

SID } S/A
DII }

UNIVERSIDAD DE LA REPUBLICA

PROPUESTA DE DESIGNACION

APELLIDOS 1o. y 2o. KANAPKIS GRUBERTAS

NOMBRE COMPLETO..... Gabriela Lilián

CEDULA DE IDENTIDAD... 1. 503.620

CREDENCIAL CIVICA.(serie) BPA ..(número).. 13.901.

FECHA Y LUGAR DE NACIMIENTO. 30.7.61.

PROFESION. Estudiante.

OCUPACION ACTUAL Y ANTERIORES.....

.....

DENOMINACION DEL CARGO... Ayudante Honorario (10 hs. semanales)
(Grado, materia y escalafón).

TIPO DE PROVISION DEL CARGO. Interino
(Interino o titular)

CARACTER DEL CARGO..... Docente
(docente o administrativo o servicios generales).

DURACION DEL CARGO DOCENTE. 31-12-83
(en el caso de Facultades y Escuelas).

DOMICILIO ACTUAL Y ANTERIORES.. Dragones 3572.

.....

TELEFONO. 38.08.09.

OPINION DEL JERARCA SOBRE EL CANDIDATO PROPUESTO Y LA NECESIDAD DE SU DESIGNACION. El aspirante ha demostrado dedicación en su formación y buenas calificaciones. Su designación por concurso al cargo de Ayudante Honorario se debe al crecimiento de la población estudiantil y a la limitación de recursos actualmente disponibles.-

.....

DR. MARIO E. SAIZ
DIRECT.

50255

POLICIA DE MONTEVIDEO
DIRECCION DE INFORMACION E INTELIGENCIA/-
DEPARTAMENTO Nro. 3.-

M_E_M_O_R_A_N_D_U_M : Nro. 098/984/MEP/gwg.-

REFERENCIA: Pedido de Inf. Nro. 008/984.-

DESTINO: ES.MA.CO.

-0-0-0-0-0-0-0-0-0-

REFERENTE: BUSTO COUSILLA de ROSSI, María Alba.-
REGISTRAMOS: BUSTO COUSILLAS, María Alba.-
DOCUMENTOS: ARA 10.968.-
ANOTACIONES: 21/4/976.- Delegada de mesa del PDC en las elecciones Nacionales de 1971, Circuito Nro. 361.-

-0-0-0-0-0-0-0-0-0-0-

N O T A :

Referente a las demás personas que registra la lista adjunta, las mismas carecen de anotaciones en los ficheros de ésta Agencia.-

-0-0-0-0-0-0-0-0-0-0-

Montevideo, 11 de enero de 1984.-

EL ENCARGADO ACCIDENTAL DEL DPTO. 3

SUB-COMISARIO
FRANCISCO LOPEZ

ESTA INFORMACION ES PROPIEDAD EXCLUSIVA DE LA POLICIA DE MONTEVIDEO Y NO PUEDE SER DIVULGADA SIN AUTORIZACION DE LA AUTORIDAD QUE LA SOLICITA Y NO PUEDE SER VISTA A LA PARTE INTERESADA.

50256

FACULTAD DE INGENIERIA

REF. 433/983/rmd./conf.

UNIVERSIDAD DE LA REPUBLICA

SID
DI } S/A

PROPUESTA DE DESIGNACION

Apellidos 1.º y 2.º BOSSIO INVERNON

Nombre completo Luis Alberto

Cédula de Identidad 1.410.143-4

Credencial Cívica (Serie) BDB (Número) 41.769

Fecha y lugar de nacimiento 21 de agosto de 1959 en Montevideo

Profesión Ingeniero de Sistemas

Ocupación actual y anteriores

Denominación del cargo Asistente Grado 2 de la asignatura "Procesamiento de Datos I y II"
(Grado, Materia y Escalafón)

Tipo de provisión del cargo Interino
(Interino o titular)

Carácter del cargo docente
(docente o administrativo o servicios generales)

Duración del cargo docente hasta 31 diciembre 1984
(en el caso de Facultades y Escuelas)

Si fue docente antes

¿Por que cesó en el cargo?

Domicilio actual y anteriores Cno. Maldonado 4884

Teléfono 56 44 66

Opinión del Jerarca sobre el candidato propuesto y la necesidad de su designación .....

1. No son de conocimiento personal del suscrito los antecedentes de la proposición precedente por tratarse de una primera designación.
2. Continuidad de la docencia que se imparte en esta Facultad.

Montevideo, 1º de noviembre de 1983.

[redacted]

Firma del jerarca que propone
[redacted]

Atención · Toda propuesta debe constar de original y cinco copias legibles.
(solamente el original debe ser firmado)

6095

50257

FACULTAD DE INGENIERIA

REF. 433/983/rmd./conf.

UNIVERSIDAD DE LA REPUBLICA

PROPUESTA DE DESIGNACION

SID } S/A
DII }

Apellidos 1.º y 2.º DAVIDOVICS de PRÓ

Nombre completo Daniel

Cédula de Identidad 1.357.549-4

Credencial Cívica (Serie) AXA (Número) 13.683

Fecha y lugar de nacimiento 3 de julio de 1954 en Montevideo

Profesión Ingeniero de Sistemas

Ocupación actual y anteriores

Denominación del cargo Asistente Grado 2 de la asignatura "Procesamiento de Datos I y II"
(Grado, Materia y Escalafón)

Tipo de provisión del cargo Interino
(Interino o titular)

Carácter del cargo docente
(docente o administrativo o servicios generales)

Duración del cargo docente hasta 31 diciembre 1984
(en el caso de Facultades y Escuelas)

Si fue docente antes

¿Por que cesó en el cargo?

Domicilio actual y anteriores Av. Garibaldi 2859 ap. 1005

Teléfono 81 13 27

Opinión del Jerarca sobre el candidato propuesto y la necesidad de su designación .....

1. No son de conocimiento personal del suscrito los antecedentes de la proposición precedente por tratarse de una primera designación.
2. Continuidad de la docencia que se imparte en esta Facultad.

Montevideo, 1º de noviembre de 1983

Firma del jerarca que propone

Atención - Toda propuesta debe constar de original y cinco copias legibles.
(solamente el original debe ser firmado)

6m93

50258

FACULTAD DE INGENIERIA

REF. 434/983/rmd./conf.

SID - e/A
DU - S/A

UNIVERSIDAD DE LA REPUBLICA

PROPUESTA DE DESIGNACION

Apellidos 1.º y 2.º ESPIGA NIN

Nombre completo José Ignacio

Cédula de Identidad 1.315.111

Credencial Cívica (Serie) AGB (Número) 7194

Fecha y lugar de nacimiento 19 de agosto de 1952 en Montevideo

Profesión

Ocupación actual y anteriores

Denominación del cargo Ayudante Grado 1 del Instituto de Ingeniería Vial
(Grado, Materia y Escalafón)

Tipo de provisión del cargo (docente) Interino
(Interino o titular)

Carácter del cargo docente
(docente o administrativo o servicios generales)

Duración del cargo docente hasta 31 diciembre 1984
(en el caso de Facultades y Escuelas)

Si fue docente antes

¿Por que cesó en el cargo?

Domicilio actual y anteriores Andes 1217 ap. 4

Teléfono 91 17 31

Opinión del Jerarca sobre el candidato propuesto y la necesidad de su designación .....

1. No son de conocimiento personal del suscrito los antecedentes de la proposición precedente por tratarse de una primera designación.
2. Continuidad de la docencia que se imparte en esta Facultad.

Montevideo, 1º de noviembre de 1983.

Firma del jerarca que propone
Pie de firma

Atención - Toda propuesta debe constar de original y cinco copias legibles.
(solamente el original debe ser firmado)

6095

50259

SOLICITUD DE ANTECEDENTES

Luis Angel CONDE FERNANDEZ. C.I. 543.610 - C.C. BAB 6763 - F. Nac. 16/7/914. DII - C/A SID C/A DPT S/A
Domicilio: Alfonso R. Castelao 3733 Apto. 3. Casado.

Carlos Esteban FAGUNDEZ MONZA. C.I. 1.066.441-8 - C.C. BNA 32.931 - F. Nac. 15/7/954.
Domicilio: Veraguas 1720. Casado. SID - DII - DPT - S/A

Miguel FERREIRA DUARTE. C.I. 15.303 (Cerro Largo).- C.C. GBC 1999 - F. Nac. 8/5/917.
Domicilio: Manuel Melendez 4031. Casado. SID . DII . DPT - S/A

Eduardo MOREIRA DA ANUNCIACIAO. C.I. 1.891.271-0 C.C. (carece). F.Nac. 1/10/963.
Domicilio: Carlos Molina 916 entre Tndarte y Heredia. Soltero. SID - DII - DPT - S/A

Alfredo VIANA RICERO. C.I. 1.135.293 - C.C. BOB 8.701 - F. Nac. 15/6/940 (Rivera). SID DII DPT } S/A
Domicilio: Ruta 102 Km. 23.500. Colonia Nicolich (Aeropuerto). Canelones. Casado.

Miguel Angel PEREIRA GUERRERO. C.I. 1.510.486-3 - C.C. BDB 39.551 - F.Nac. 15/4/956.
Domicilio: Médanos 1767. Soltero. SID - DII - DPT - S/A

-Miguel Angel FERRES GIRIBONE. C.I. 1.821.216-4 - C.C. BUB 22.874 - F. Nac. 15/11/958.
Domicilio: Carlos Molina 916. Soltero. SID - DII - DPT - S/A

Luis Alberto CISNEROS. (Un solo apellido - Hijo Natural). C.I. 1.406.063-0 - C.C. (carece). F. Nac. 20/6/950 (Durazno). Casado. DII - C/A SID S/A DPT S/A

Walter AROCENA GONZALEZ. C.I. 1.510.158-2 - C.C. AVA 14.627 - F. Nac. 12/1/948.
Domicilio: Acevedo Diaz 1311. Soltero. DII - C/A SID S/A DPT S/A

Nestor Alvez. (Un solo apellido - Hijo Natural). C.I. 1.724.665-7 - C.C. BZA 34.037.
Domicilio: Atris Angela Tesada 3062. Casado. SID - DII - DPT S/A

Victor URES SOUZA. C.I. 3.056.640-4 - C.C. BEA 872 - F. Nac. 16/2/943.
Domicilio: Juan Ramon Gomez 1710. Casado. DII - C/A SID S/A . DPT S/A

Alfredo Javier De Los ANGELES OLIVERA. C.I. 2.686.212-3 - C.C.(carece). F. Nac. 6/5/963.
Domicilio: Martin C. Martinez 2230 Apto. 24. Soltero. SID - DII - DPT S/A

Marcos BUSTAMANTE. (Un solo apellido - Hijo Natural). C.I. 2.012.394-3 C.C. BMB 22.168
Domicilio: Guaviyú 3193. Casado. SID - C/A DPT - C/A DII S/A

50260

POLICIA DE MONTEVIDEO
DIRECCION DE INFORMACION E INTELIGENCIA.-
DEPARTAMENTO Nro. 3.-

M E M O R A N D U M : Nro. 100/984/MEP/gwg.-

REFERENCIA: Sol. de ant. 010/984.-

DESTINO: ES.MA.CO.

-0-0-0-0-0-0-0-0-0-0-0-0-0-

1) REFERENTE: CONDE FERNANDEZ, Luis Angel.-
REGISTRAMOS: CONDE, Luis.-
DEMAS DATOS: no registra.-
ANOTACIONES: 14/6/979.- Presentó a Juan Carlos DAMIANOFF REYNOJO PARA su afiliación al PCU, según material incautado por OCOA en Feb/976.-

-0-0-0-0-0-0-0-0-0-0-0-0-0-

2) REFERENTE: CISNEROS, Luis Alberto.-
REGISTRAMOS: CISNEROS, Luis Alberto .-
DOMICILIO: Villa Soriano (Soriano/971).-
OCUPACION: Panadero.-
DATOS PERS: Oriental, de 29 años en 1971.-
ANOTACIONES: 26/2/979.- Afiliado Nro. 58.536 al Partido Comunista desde el 31/8/971, siendo presentado por José L. ESPINOSA y Néstor OJEDA para su afiliación al PCU, según material incautado por O.C.O.A. en feb/976.-

-0-0-0-0-0-0-0-0-0-0-0-0-0-

3) REFERENTE: AROCENA GONZALEZ, Walter.-
REGISTRAMOS: AROCENA GONZALEZ, Walter Waldemar.-
DOCUMENTOS: C.I. 1.510.158, C.C. AVA 14.627.-
DOMICILIO: Calle La PAZ 1775.-
OCUPACION: Ex-Marino.-
ANOTACIONES: 13/10/983.-Por Oficio Nro. 528/983 del 5 de agosto de 1983 del Juzgado Militar de Instrucción de 2do. Turno se solicita su captura por el delito de Deserción Simple.-

-0-0-0-0-0-0-0-0-0-0-0-0-0-

4) REFERENTE: URES SOUZA, Victor.-
REGISTRAMOS: URES SOUZA, Victor.-
DOCUMENTOS: C.C. RBD 10912, C.I. 57.461 (Durazno)
DOMICILIO: Leandro Gomez 876 (979).-
OCUPACION: Empleado de la I.M.de Durazno.-
DATOS PERS: Nacido el 16/2/943 en Montevideo.-
ANOTACIONES: 31/10/979.- Según informe de la Jefatura de Policía de Durazno del 3 de abril de 1979, referente al titular dice; Procesado por "Falta de respeto a la Bandera y Emblema Nacional" con fecha 20/7/973, y por Of. Nro. 1527 del Juzgado Letrado Departamental del 15 de Noviembre de ese mismo año, sobreseimiento de autos, libertad definitiva.-

-0-0-0-0-0-0-0-0-0-0-0-0-0-

N O T A :

Dejamos constancia que a pesar de la similitud de nombres cabe la posibilidad de que no se traten de las mismas personas.-

...///

50261

PEDIDO DE INFORME Nº 010/984

PROCEDENCIA: DEPTO. C - 2 / ES.MA.CO..-

PRIORIDAD: **N O R M A L**

ASUNTO: Se solicitan antecedentes ideológicos de las personas que se mencionan en ficha adjunta.-

DISTRIBUCION: [redacted]

[redacted]

D.P.P.

EMITIDO POR:

EL JEFE DEL DEPARTAMENTO C - 2/ES.MA.CO.-
CORONEL
JORGE LUIS STALDIKER

FECHA HORA: 100800ENE984
E.M.COORD:
C - 2
N.N.

50262

POLICIA DE MONTEVIDEO
DIRECCION DE POLICIA TECNICA
Dpto. DESPACHO

POLICIA DE MONTEVIDEO
DIRECCION DE POLICIA TECNICA
ENTRADA
Recibido 11 ENE. 1984 244
Hora 20/8.

DIRECCION DE POLICIA TECNICA.

DEPARTAMENTO DE DESPACHO.-b.-i.-

Montevideo, 11 de Enero de 1984.-

Pase al Dpto. de Identificación Criminal- a sus efectos, cumplido vuelva.-

LA ENCARGADA DEL DPTO. DE DESPACHO
OF.PPAL. (P.A.)
Odila CUADRO CARABALLO

POLICIA DE MONTEVIDEO — Dilig.237/84.
DIRECCION DE POLICIA TECNICA — fam.
DEPARTAMENTO DE IDENTIFICACION CRIMINAL

Montevideo, enero 12 de 1984.

SEÑOR ENCARGADO DE LA DIRECCION:

Informo a usted que Marcos BUSTAMANTE se encuentra prontuariado con el Nº 265.487 con el siguiente antecedente:5/II/76-Apropiación indebida Sec.1era.Jdo.Ldo.de Rivera.-

En cuanto a las demás personas mencionadas no registran antecedentes bajo tales nombres en el archivo patronímico de este Departamento.-

Haciéndose constar que no se toman en cuenta los números de cédula de identidad, aportados para un informe exacto, en razón de que los prontuarios de cédula, donde obran archivadas las impresiones digitales, pertenecen a la Dirección Nacional de Identificación Civil.-

Saluda a usted atentamente.-

Miguel Ángel Vera

50263

SOLICITUD DE ANTECEDENTES

BUSTO, Ruben (h.n.)
C.I. 1.196.165
C.C. BDC 3889
Nac. 19/9/26
Arechavaleta 3897 Ap. 2

SID
DII
DPT
S/A

DIFIORI SANTANA, Artigas
C.I. 2.608.013-1
C.C. IAC 30622
Nac. 20/9/29
Javier Barrios Amorín 1428 Ap. 3

SID
DII
DPT
S/A

CARBAJAL RODRIGUEZ, Saúl
C.I. 1.101.905
C.C. BBA 19584
Nac. 7/3/39
Calamet 4480

SID
DII
DPT
S/A

PAULETTE, Hector Vicente (h.n.)
C.I. 1.770.447
C.C. CBA 15713
Nac. 25/6/45
Marcelino Sosa 2370 Ap. 3

SID
DII
DPT
S/A

ESPINOSA AGUIRRE, José Luis
C.I. 710.897-6
C.C. BLA 9976
Nac. 18/2/32
Santiago Figueredo 3991

SID
DII
C/A
DPT S/A

BORBA DOS SANTOS, Marcelino
C.I. 606.791-1
C.C. BHB 10816
Nac. 25/1/21
La Paloma 2098

SID
DII
DPT
S/A

PERAZZA DUQUE, Eloy
C.I. 690.265
C.C. BLB 15669
Nac. 11/7/26

50264
Pedro P. Vidal 2339

SID
DII
DPT
S/A

PIRIZ ABELINO, Hebert
C.I. 1.289.707-3
C.C. BZA 22.802
Nac. 1º/9/50
Calle "C" 5296 Casi Ariel

- - - - - - - -

PIREZ, Manuel (h.n.)
C.I. 1.132.682
C.C. BZA 16.936
Nac. 25/10/21
Tacuabé 4630 Ap. 7

- - - - - - - - - -

ARENAS CHEVALIER, Justino Aquiles
C.I. 26.251 (Rosario) (Colonia)
C.C. NCB 9758
Nac. 26/10/23
España S/N esq. José Ma. Garat (Rosario)

- - - - - - - - - -

CANELA BENTANCUR, Venancio Aurilio
C.I. 52.946 (Rosario)
C.C. NCB 4738
Nac. 10/4/26
18 de Julio S/N (Barrio Jardín - Rosario)

- - - - - - - - - -

VELAZQUEZ DIAZ, Teodoro
C.I. 2.554.471-4
C.C. NEB 10.711
Nac. 6/9/35
Federico Guilomé 1470

- - - - - - - - - - - -

SID
DII
DPT
S/A

POLICIA DE MONTEVIDEO
DIRECCION DE INFORMACION E INTELIGENCIA.-
DEPARTAMENTO Nro. 3.-

POLICIA DE MONTEVIDEO - DIRECCION DE INFORMACION E INTELIGENCIA - DPTO. 3

M E M O R A N D U M : Nro. 099/984/MEP/gwg.-

REFERENCIA: Sol. de ant. 011/984.-

DESTINO: ES.MA.CO.

-0-0-0-0-0-0-0-0-0-0-0-0-0-0-0-

REFERENTE: ESPINOSA AGUIRRE, José Luis.-
REGISTRAMOS: ESPINOSA, José L.-
DEMAS DATOS: no registra.-
ANOTACIONES: 26/2/979.- Presentó con Néstor OJEDA a Luis Alberto CISNEROS para su afiliación al PCU, según material incautado por O.C.O.A. en Feb/976.-

-0-0-0-0-0-0-0-0-0-0-0-0-0-0-0-

ADVERTENCIA
ESTA INFORMACION ES ABSOLUTAMENTE RESERVADA, PARA USO EXCLUSIVO DE LA AUTORIDAD QUE LA SOLICITA Y NO PUEDE DARSE VISTA A LA PARTE INTERESADA.

N O T A :

Dejamos constancia que a pesar de la similitud de nombres cabe la posibilidad de que no se traten de las mismas personas.-

Referente a las demás personas mencionadas en la lista adjunta, las mismas no registran anotaciones en los ficheros de ésta Agencia.-

-0-0-0-0-0-0-0-0-0-0-0-0-0-0-0-

Montevideo, 11 de enero de 1984.-

EL ENCARGADO ACCIDENTAL DEL DPTO. 3
SUB-COMISARIO .....
FRANCISCO LOPEZ

Juan Abayuba Ortiz Pintos

CI 3.246.644-8.

Presuntamente dirigente sindical

en Rayeneros (Ex-CGTU).-

Vives

50267

SOLICITUD DE ANTECEDENTES

YERPO, María Rosa (h.n.)
C.I. 1.413.056-4
C.C. ABD 4720
Nac. 18/10/38
Millan y Lecocq - 2 - Nº 6142

- - - - - - - - - - - - - - -

QUERIO SUAREZ, Amelia
C.I. 1.134.289
C.C. BVB 31.756
Nac. 4/8/43
José Prat 6597

- - - - - - - - - - - - - - -

GONCALVEZ YERPO, María da Luz
C.I. 1796.698
C.C. BRA 47963
Nac. 2/7/60
Millán y Lecocq - Calle 2 - Nº 6142

- - - - - - - - - - - - - - -

S'D
D I I
DPT
S/A

PEDIDO DE INFORME N° ...014/984.....

PROCEDENCIA: DEPTO. C - 2 / ES.MA.CO..-

PRIORIDAD: N O R M A L

ASUNTO: Se solicitan antecedentes ideológicos de las personas que se mencionan [redacted]-

APARICIO SIAGE; Ana Beatriz
Fecha de Nacimiento: 30.10.960
C.I.: 1.695.524-5
C.C.: ERA 27.810
Domicilio: 19 de Junio 5743 (Colón)
Ocupación: Docente de la Escuela Universitaria de Psicología y administrativa en U.T.U.

3D 5/A
D11

DISTRIBUCION: [redacted]
D.I.I.

EMITIDO POR:
EL JEFE DEL DEPARTAMENTO C - 2/ES.MA.CO.-
CORONEL
JORGE LUIS STAUDINGER

FECHA HORA: 161000ENE984
E.M.COORD.
C - 2
N.N.

50269

B. I. e I. "FIGUERO"
ENTRADA
FECHA: 17 ENE. 1984
HORA: 0930
N.º DE ORDEN: 948
FIRMA: [illegible]

[redacted] DE INFORMACION E INTELIGENCIA

D [illegible] (FIGUERO)

[illegible] 17 ENE. 1984

SIN ANOTACIONES [illegible] procedencia

ES. MD. 00.-

[redacted] DTO. S

Prof. M. de los Santos Garavaglia
COMISARIO

DIRECCION DE INFORMACION

SIN ANOTACIONES

50270

Edilio William CORREA LA LUZ — C.I.Nº 3.160.284-5; C.C. CBA Nº 7306; nac.: 18/04/958; dom.: Colombia Nº 25

SID
DII } S/Δ
DPT

Julio Hebert FUENTES SANCHEZ — C.I.Nº 1.249,991; C.C. AQA Nº 9588; nac.: 01/03/941; dom.:Mazini y Latorre (La Paz)

SID
DII } S/Δ
DPT

José Luis HORNOS BUSTOS — C.I.Nº 2.629.632-0; C.C. LBC Nº 3037; nac.: 23/10/932; dom.: Florida y 12 de Octubre.(Young).-

SID: C/Δ
DII } S/Δ
DPT

Ricardo Alberto BARCELO ROVETTA — C.I.Nº 44.311; C.C. MCA Nº 22.142; nac.: 23/11/931; dom.: Nueva Palmira Nº 1020 (Dolores)

SID
DII } S/Δ
DPT

Raúl Celestino LECUNA GARCIA — C.I.Nº 2.654.205-2; C.C. MCA Nº 11.017; nac.: 19/05/934; dom.: Agraciada y Rivera Viviendas ANCAP 7 Vivienda 017

SID
DII } S/Δ
DPT

Enrique Omar DEVOTTO (sim ap./paterno) C.I.Nº 25.224; C.C. MCA Nº 10.339; nacº: 19/07/924; dom.: Cadea Nº 1774.-

SID
DII } S/Δ
DPT

SOLICITUD DE ANTECEDENTES

-TELLO PIRIZ, Roberto Nelson.-
C.I. 67.044
C.C. TFD 12.206
Nac: 19/4/42
Dom: Melchor Ramirez 4008

SID: S/A
DII: S/A
DPT: S/A

-FERREIRA, Hugo Walter (h.n.).
C.I. 1.101.264-6
C.C. QDC 4285
Nac: 3/10/33
Dom: Suñer y Capdevilla 4106

-ROSAS MELLO, Clarestino.
C.I. 1.329.369
C.C. BDA 65.363
Nac: 23/7/40
Dom: Luis P. Ponce 1426 apto. 10

-TRINIDAD ALVEZ, Flavio.
C.I. 2.594.492-2
C.C. CIA 10.688
Nac: 01/4/38
Dom: Agustín Muñoz 5034

SID
DII
DPT } S/A.-

50272

24 ENE. 1984
09/05
L 24
HAGUESTA

DIRECCION DE INFORMACION E INTELIGENCIA

DIARIO AMANTO No. 3 (FICHERO)

Montevideo 25/1/84

SIN ANOTACIONES en procedencia

ESMD.CO

EL JEFE DEL DPTO. 3

Carlos M. de los Santos Carnelli
COMISARIO

DIRECCION DE INFORMACION E INTELIGENCIA
DPTO 3

SIN ANOTACIONES

50273

SOLICITUD DE ANTECEDENTES

NAVARRINI, Salomé Orosval
C.I. Nro.2.008.021
C.C. BPB 11.744
DOM: Felipe Contucci 4063
F.N. 8.6.43

ETCHEBARNE ALVEZ, Erica
C.I. Nro.963.861
C.C. BNA 25.221
DOM: Calle 11 esq. calle 4
Jardines de Peñarol
F.N. 12.1.31

SID
DII
DPT
S/A

GONZALEZ MACRI, Raquel
C.I. Nro.1.086.388-8
C.C. BVA 19.109
DOM: Locarno 3461
F.N. 9.12.42

SID - e/A
DII
DPT
S/A

SILVEIRA VIERA, Edgar Eliser
C.I. Nro.1.404.913-5
C.C. AXA 18.661
DOM: Marcelino Sosa 2102
F.N. 4.10.54

RODRIGUEZ, Celica Anair
C.I. Nro.1.922.631
C.C. no posee
DOM: Aldao 303 Ap.4
F.N. 5.11.64

LOPEZ ARCE, Mary Rosa
C.I. Nro.855.821
C.C. BNA 22.261
DOM: Iberia 3977
F.N. 15.2.38

GEREZ PACHECO, José Atilio
C.I. Nro.1.818.096-1
C.C. BOB 34.989
DOM: Londres 3620 Ap.005
F.N. 9.5.43

SID
DII
DPT
S/A

VARELA, Alberto Manuel
C.I. Nro.1.793.276-3
C.C. no posee
DOM: Cabildo 2172
F.N. 21.7.62

LOPEZ, Luis
C.I. Nro.1.424.687
C.C. BOB 22.899
DOM: Domingo Arenas 4476
F.N. 28.6.47

GARIN PEREIRA, Elisir
C.I. Nro.1.599.718-1
C.C. no posee
DOM: Amadeo Fuet 1755
F.N. 14.12.39

DOS SANTOS PINTOS, Edgar
C.I. Nro.2.872.739-7
C.C. BAN 38.772
DOM: Lancaster 4283 Ap.2
F.N. 15 2.56

50274

SCHIN ROSCAPP, Pedro Celestino
C.I. Nro.660.390
C.C. AND 5.105
DOM: Av. Millan 4566 Ap.5
F.N. 19.5.27

RODRIGUEZ SANTOS, Stella Maris
C.I. Nro.1.746.523.
C.C. BZB 49.753
DOM: Versalles 473 Ap.2
F.N. 7.5.60

PINTOS FERNANDEZ, Elizabeth
C.I. Nro.1840.314
C.C. no posee
DOM: Aldao 272 Ap.2
F.N. 22.5.56

SENOSAIAIN MARTINEZ, Juan
C.I. Nro.1.416.682-4
C.C. GDB 6.687
DOM: Ruta 1 Kmt.30
F.N. 28.1.48

ROSAS QUINTANA, Luis Alberto
C.I. Nro.1.954.056
C.C. BDA 73538
DOM: Aparicio Saravia 3687 bis
F.N. 21.5.63

SID DII DPT } S/Δ

BENITEZ ALCARCDA, José Luis
C.I. Nro.1.810.370-9
C.C. BJB 4.074
DOM: Justicia 2222 Ap.16
F.N. 30.6.49

SID = S/Δ
DII = e/Δ
DPT = S/Δ

ACOSTA SORIA, Otalia
C.I. Nro.1.330.148
C.C. HIE 1.721
DOM: Calle 17 metros Nro.5328
F.N. 10.2.39

PELAEZ LAGUZZI, Wellington
C.I. Nro.1.229.723
C.C. CDA 47.306
DOM: Manzana 45 Solar 1
Las Piedras
F.N. 28.4.58

LIMA TOBALES, Sara Angela
C.I. Nro.1.816.864-4
C.C. BDB 25.903
DOM: Avd. Instrucciones 3249
F.N. 26.8.62

SID DII DPT } S/Δ

MEDINA, Ricardo
C.I. Nro.622.485-8
C.C. AAB 3.920
DOM: Capitán Peterozi 5142 A.3.
F.N. 1.5.24

SID = S/Δ
DII = e/Δ
DPT = S/Δ

RODRIGUEZ ANDINO, Jorge Wilson
C.I. Nro.1.407.101-3
C.C. ALA 7.643
DOM: Estanislao Vega 3612
F.N. 14.5.54

SID DII DPT } S/Δ

MUNIZ HENDERSON, José María
C.I. Nro.2.618.583-2
C.C. MAA 30.959
DOM: Herrero y Espinosa 711
F.N. 23.7.24

SID = S/D
DII = S/D
DPT = S/D

RICCI CASAS, Ana Elia
C.I. Nro.2.786.387-7
C.C. no posee
DOM: Ramon del V. Inclan 2333 A.4
F.N. 7.12.66

GONZALEZ RIPA, Rosalía Lourdes
C.I. Nro.1.984.422-7
C.C. BAA 70.521
DOM: Marcelino Sosa 2239
F.N. 21.5.61

SID
DII
DPT
} S/D.

D. I. e I. "TIBERIO"
ENTRADA
FECHA: 24 ENE.
HORA: 0915
N.º DE ORDEN: 423
FIRMA: [illegible]

DIRECCION [illegible] INTELIGENCIA

[illegible] (TIBERIO)

[illegible] 27/1/94

Con lo informado por [illegible] 26/1/94

adjunto al presente [illegible]

procedencia ESMATA

DPTO. 3

CON ANOTACIONES

EL JEFE DPTO. 3

Carlos M. de los Santos Cuñado

COMISARIO

JEFATURA DE POLICIA DE
MONTEVIDEO.- DIRECCION
DE INFORMACION E INTE-
LIGENCIA.-DEPTO.Nro. 3

MEMORANDUM Nro. 265/984.-MLE/mca.-

REFERENCIAS: Pedido de Informe Nro. 017/984

DESTINO: ESMACO

xxxxxxxxxxxxxxxxxxxxxxxxxxxxxxxxxxxxxxxxxxxxxxxxxxxxxx

1) REFERENCIAS: BENITEZ ALVAREDA José Luis
REGISTRAMOS: **BENITEZ José**
OCUPACION: Cantinero de AEBU
DOMICILIO: República Dominicana 3015 Apto. 4 en 1967
OTROS DATOS: No registra
ANOTACIONES: 16/1/68: En la fecha se establece que el titular es contribuyente financiero del diario EPOCA.-

xxxxxxxxxxxxxxxxxxxxxxxxxxxxxxxxxxxxxxxxxxxxxxxxxxxxxx

2) REFERENTE A: MEDINA Ricardo
REGISTRAMOS: **MEDINA Ricardo**
OTROS DATOS: No registra
ANOTACIONES: 29/8/63: Salió de Montevideo con destino a Praga, integrando una delegación de activistas comunistas que se dirigen a la URSS (Ev. A-1).-4/3/964: La delegación que integrara en su viaje a la URSS aún se encuentra en Moscú asistiendo a los cursos de capacitación para dirigentes comunistas latinoamericanos que se dictan en esa ciudad, y que sería para dirigentes políticos hasta el nivel de Ministros de Estado.-

xxxxxxxxxxxxxxxxxxxxxxxxxxxxxxxxxxxxxxxxxxxxxxxxxxxxxxx

3) REFERENTE A: MUÑIZ HENDERSON José María
REGISTRAMOS: **MUÑIZ José M.**
OTROS DATOS: No registra
ANOTACIONES: 9/II/971: Firmante de una adhesión al Frente Amplio conjuntamente con otros funcionarios de Centrales Térmicas y Talleres Generales de UTE.-

xxxxxxxxxxxxxxxxxxxxxxxxxxxxxxxxxxxxxxxxxxxxxxxxxxxxxx

N O T A:

1) Se deja constancia que a pesar de la similitud de los nombres cabe la posibilidad de que no se trate de las mismas personas cuyos antecedentes se solicitan.-
2) Respecto a las demás personas nombradas en la lista adjunta, no registran anotaciones en nuestra Agencia.-

xxxxxxxxxxxxxxxxxxxxxxxxxxxxxxxxxxxxxxxxxxxxxxxxxxxxxx

Montevideo, Enero 27 de 1984

50278

EL JEFE DEL DPTO. 3
Carlos M. de los Santos Carnelli
COMISARIO

SOLICITUD DE ANTECEDENTES

SIERRA, Julio Walter. (h.n.).
C.I. 1.220.223-4
C.C. BJB 12.257
Nac: 12/Jul/44.
DOM: Samuel Lafone 1964 Ap. 1.

SID = S/A
DII } S/A
DPT

VIERA, GARCIA, Ignacio.
C.I. 33.538 (Soriano)
C.C. MFA 786
Nac: 6/01/24
Dom: Lavalleja y Calle 18 (Cardona).

SID = S/A
DII = S/A
DPT = S/A

ALVAREZ, Carlos María (h.n.).
C.I. 42.158 (Soriano)
C.C. MFA 6454
Nac: 25/5/33
Dom: Barrio K. 4 (Cardona).

SID
DII } S/A
DPT

POLICIA DE MONTEVIDEO
DIRECCION DE INFORMACION E INTELIGENCIA.-
DEPARTAMENTO Nro. III

M E M O R A N D U M. Nro. 426/84.GEPC/hmg.-

REFERENCIA: PEDIDO DE INFORMES 18/984 DEL DPTO. C-2 DEL ES.MA.CO.-
DESTINO: DPTO. C-2 DEL ES.MA.CO.-

1) REFERENTE: VIERA GARCIA : Ignacio .-
REGISTRAMOS: VIERA : Ignacio Luis .-
DEMAS DATOS: No se registran .-
ANOTACIONES: 25.3.983: Presentó con Alberto ROMERO el 18.8.71 a Lorenzo Alcira TALACIO BERRUETA para su afiliación al P.C.; la que militó en el Dpto. de Maldonado , Secc. "Pta. del Este" - Agrup. "Kenedy" ; según material incautado por OCOA en Feb. 1976 "Op. Morgen" .- //

N O T A: I) Se deja constancia de que a pesar de la similitud de nombres, cabe la posibilidad de que no se trate de la mismas personas cuyos antecedentes se solicitan .-

II) Referente a las demas personas mencionadas en la lista que se adjunta, las mismas carecen de anotaciones en los ficheros de esta Agencia.-

Montevideo, 9 de Febrero de 1984 .-

EL JEFE DEL OPTO. 3
Carlos M. de los Santos Carnelli
COMISARIO

50280

PEDIDO DE INFORME Nº .....020/84.-..

PROCEDENCIA: DEPTO. C - 2 / ES.MA.CO.-

PRIORIDAD: N O R M A L .-

ASUNTO: Se solicitan antecedentes ideológicos de las personas que se mencionan [redacted].-

PALMERO ETCHEGOYEN; Manuel Luis.-
C.I.Nº 538.033 (Montevideo).-
C.C.Serie AVA Nº 3450.-
Domicilio: Cno. Maldonado 5079.-

SID = c/a
DII } s/a.
DPT }

DISTRIBUCION: [redacted].
D.I.I.
[redacted].

EMITIDO POR:

POR EL JEFE DEL DEPARTAMENTO C- 2/ES.MA.CO.-
CORONEL
ANIBAL VERNENGO.-

FECHA HORA 021010 FEBRERO 984.-
E.M.COORD.
C - 2

S.M..-

50281

D. I. e I. "FICHERO"

ENTRADA

FECHA: 07 FEB. 1984

HORA: 03 30

N.º DE ORDEN: 693

FIRMA:

DIRECCION DE INFORMACION E INTELIGENCIA

DEPARTAMENTO No. 3 (FICHERO)

Montevideo 07 FEB. 1984

SIN ANOTACIONES, Vuelva a la Oficina de procedencia

ES. MA. CO.—

EL JEFE DEL DPTO. 3

Carlos M. de los Santos Errandonea

COMISARIO

SIN ANOTACIONES

SOLICITUD DE ANTECEDENTES

NOMBRES: Conrado
APELLIDOS: ESTABLE
NACIONALIDAD: oriental
ESTADO CIVIL: casado
FECHA DE NACIMIENTO: 22/2/935.
DOMICILIO: Avda. Italia Nº 4771
CED. de IDENT. Nº 737.177
CRED. CIVICA Serie AMB Nº 4218

SID
DII } S/A
DPT

NOMBRES: Francisco
APELLIDOS: MARQUEZ
NACIONALIDAD: oriental
ESTADO CIVIL: divorciado
FECHA DE NACIMIENTO: 28/2/930
DOMICILIO: Calle 2 Nº 5513 entre Gral. Hornos y Emancipación.
CED. de IDENT. Nº 653.919
CRED. CIVICA Serie BTB Nº 7660

SID = S/A
DII = S/A
DPT = S/A

NOMBRES: Américo
APELLIDOS : ALMADA
NACIONALIDAD: oriental
ESTADO CIVIL: casado
FECHA DE NACIMIENTO: 4/12/940
DOMICILIO: Islas Canarias Nº 4517
CED. de IDENT. Nº 863.113
CRED. CIVICA Serie BUA Nº 12.326

SID
DII } S/A
DPT

NOMBRES: Héctor Enrique
APELLIDOS: GIMENEZ TEXEIRA
NACIONALIDAD: oriental
ESTADO CIVIL: casado
FECHA DE NACIMIENTO: 25/4/947
DOMICILIO: Tabaré Nº 6272
CED. de IDENT. Nº 1.187.350-3
CRED. CIVICA Serie BPB Nº 10.781

SID } S/A
DII
DPT = S/A

NOMBRES: Hercula-no
APELLIDOS: LOPEZ BARRERA
NACIONALIDAD: oriental
ESTADO CIVIL: casado
FECHA DE NACIMIENTO: 27/11/920
DOMICILIO: Dámaso A. Larrañaga 3781 Apto.202
CED. de IDENT. Nº 822.283-0
CRED. CIVICA Serie BNB Nº 23.447.=

SID
DII } S/A
DPT

50283

POLICIA DE MONTEVIDEO
DIRECCION DE INFORMACION E INTELIGENCIA.-
DEPARTAMENTO Nro. III

M E M O R A N D U M. Nro. 427/84.GEPC/hmg.-

REFERENCIA: PEDIDO DE INFORMES 19/984 DEL DPTO. C-2 DEL ES.MA.CO.-
DESTINO: DPTO. C-2 DEL ES.MA.CO.-

1) REFERENTE: MARQUEZ : Francisco .-
REGISTRAMOS: MARQUEZ : Francisco .-
DEMAS DATOS: No se registran .-
ANOTACIONES: 25.6.979: Presentó con Damián SUAREZ a Carlos Eduardo SILVA CARRILLO para su afiliación al P.C. ; según material incautado por OCOA en Feb. 1976 "Op. Morgan" .-/////////////////////
x.x.x.x.x.x.x.x.x.x.x.x.x.x.x.x.x.x.x.x.x.x.x.x.x.x.x.x.x.x.x.x.x.x.x.

2) REFERENTE: GIMENEZ TEXEIRA : Héctor Enrique .-
REGISTRAMOS: GIMENEZ TEXEIRA : Héctor .-
DOCUMENTOS: No se registran .-
DOMICILIO: Manuel Correa No. 3675 en 1969 .-
OCUPACION: Mecánico .-
DATOS PERS: Oriental, de 22 años de edad en 1969 .-
ANOTACIONES: 27.1.981: Afiliado al P.C. con el Nro. 39.163 desde el 30.7.969, militando en el Secc. "20" - Agrup. "P. Molina"; según material incautado por OCOA en Feb. 1976 "Op. Morgan" .-/////
x.x.x.x.x.x.x.x.x.x.x.x.x.x.x.x.x.x.x.x.x.x.x.x.x.x.x.x.x.x.x.x.x.x.x.

ESTA INFORMACION ES RESERVADA Y NO PUEDE SER DADA A LA PARTE INTERESADA, SIN AUTORIZACION DE LA AUTORIDAD COMPETENTE
DARSE VISTA A LA PARTE INTERESADA.

N O T A: I) Se deja constancia de que a pesar de la similitud de nombres, cabe la posibilidad de que no se trate de la misma persona cuyos antecedentes se solicitan .-

II) Referente a las demas personas mencionadas en la lista que se adjunta, las mismas carecen de anotaciones en los ficheros de esta Agencia.-

x.x.x.x.x.x.x.x.x.x.x.x.x.x.x.x.x.x.x.x.x.x.x.x.x.x.x.x.x.x.x.x.x.x.x.

Montevideo, 9 de Febrero de 1984 .-

50234

EL JEFE DEL DPTO. 3
Carlos M. de los Santos Carnelli
COMISARIO

SOLICITUD DE ANTECEDENTES

CACERES, Saúl Reinaldo Isidro (h.n.)
C.I. 1.288.447
C.C. BAB 37.034
Nac. 28/9/50
Marcelino Berthelot 1511

- - - - - - - - - - - - - - -

RODRIGUEZ PEREZ, Nelson
C.I. 1.832.459
C.C. TAA 33.287
Nac. 6/5/51
Km. 29, Ruta Nº 1

- - - - - - - - - - - - - - -

50286

D. I. e I.
ENTRO
14 FEB. 1984
10 8 20
FIRMA

DIRECCION DE INFORMACION E INTELIGENCIA

(ENTRO)

14 FEB. 1984

Con lo Informe 471/84

Adjunto al pre... de Vs.

Procedencia DPTO C.2 ESTADO

CON ANOTACIONES

COMISARIO

50286

POLICIA DE MONTEVIDEO
DIRECCION DE INFORMA-
CION E INTELIGENCIA.-
DEPARTAMENTO Nro. III

M E M O R A N D U M. Nro. 471/84.GEPC/hmg.-

REFERENCIA: PEDIDO DE INFORMES 021/84 DEL DPTO. C-2 DEL ES.MA.CO.-

DESTINO: DPTO. C-2 DEL ES.MA.CO.-

1) REFERENTE: CACERES : Saúl Reinaldo Isidro .-
REGISTRAMOS: CACERES : Saúl .-
DOMICILIO: Fernando Otergues 1287 (E) Suarez y Benavidez.-
DATOS PERS: Nacido en el año 1950 .-
DEMAS DATOS: No se registran .-
ANOTACIONES: 23.3.983: Afiliado a la U.J.C. con el No. 18509 desde el 16.11.968; milito en el Secc. "14" ; según material incautado por CCOA en Diciembre de 1981 .-/////////////////////////
x.x.x.x.x.x.x.x.x.x.x.x.x.x.x.x.x.x.x.x.x.x.x.x.x.x.x.x.x.x.x.x.x.x.x.x.x.x.x.x.x.

2) REFERENTE: RODRIGUEZ PEREZ : Nelson .-
REGISTRAMOS: RODRIGUEZ : Nelson .-
DEMAS DATOS: No se registran .-
ANOTACIONES: 30.10.975: Afiliado al P.D.C. , según material incautado el 1.7.75 a Gerardo Ricardo GRASSI FIGUEROA.-//////////
x.x.x.x.x.x.x.x.x.x.x.x.x.x.x.x.x.x.x.x.x.x.x.x.x.x.x.x.x.x.x.x.x.x.x.x.x.x.x.x.x.

B) REGISTRAMOS: RODRIGUEZ : Nelson .-
DEMAS DATOS: No se registran .-
ANOTACIONES: 29.12.976: Según Acta tomada a Mario BAFFICO GONZALEZ el 21.5.976 , integraba en 1975 un grupo armado del Aparato Militar clandestino del ilegal P.C. , el cual estaba compuesto por : Henry FIGAROLA , responsable, su hermano : Miguel RODRIGUEZ y un tal LEDESMA, (Sin F. de I.) "Op. Morgan" del P.C.-
x.x.x.x.x.x.x.x.x.x.x.x.x.x.x.x.x.x.x.x.x.x.x.x.x.x.x.x.x.x.x.x.x.x.x.x.x.x.x.x.x.

C) REGISTRAMOS: RODRIGUEZ : Nelson .-
DEMAS DATOS: No se registran .-
ANOTACIONES: 15.11.982: Afiliado al P.C. s/n ; militó en el Secc. "Sur" - Agrup. "El Popular" ; según material incautado por CCOA en Feb. 1976 "Op. Morgan".-/////////////////////////
x.x.x.x.x.x.x.x.x.x.x.x.x.x.x.x.x.x.x.x.x.x.x.x.x.x.x.x.x.x.x.x.x.x.x.x.x.x.x.x.x.

50287

N O T A: I) Se deja constancia de que a pesar de la

ESTA INFORMACION ES RESERVADA, CONFIDENCIAL Y SU DIVULGACION NO AUTORIZADA QUEDA EXPRESAMENTE PROHIBIDA. DARSE VISTA A LA PARTE INTERESADA.

... /// Continuación del Memorandum Nro. 471/84.hmg.- HOJA NRO.2.-

similitud de nombres, cabe la posibilidad de que no se trate de las mismas personas cuyos antecedentes se solicitan .-

x.x.x.x.x.x.x.x.x.x.x.x.x.x.x.x.x.x.x.x.x.x.x.x.x.x.x.x.x.x.x.x.x.x.x.x.x.

Montevideo, 14 de Febrero de 1984 .-

POLICIA - MINISTERIO DEL INTERIOR - DIRECCION DE INFORMACION E INTELIGENCIA - DPTO. 3

ADVERTENCIA

ESTA INFORMACION ES ABSOLUTAMENTE RESERVADA, PARA USO EXCLUSIVO DE LA AUTORIDAD QUE LA SOLICITA Y NO PUEDE DARSE VISTA A LA PARTE INTERESADA.

EL JEFE DEL DPTO. 3

Carlos M. de los Santos Cairoli

COMISARIO

50288

ESTADO MAYOR CONJUNTO.- PEDIDO DE INFORMES No. 012/84

FECHA 17/12/84 HORA: 11:30

ORIGINADOR E.M.C.

FINALIDAD: SOLICITUD DE ANTECEDENTES

DELEGADO A: C-2

APELLIDOS (Paterno y Materno): GRUPO DE VIAJES DERECHO 80

NOMBRES COMPLETOS:

FECHA DE NACIMIENTO:

CEDULA DE IDENTIDAD: DEPARTAMENTO

CREDENCIAL CIVICA: Serie Número

ULTIMOS DOMICILIOS:

OBSERVACION: 50289

FIRMA: C/E/C MARIO GARCIA

UNIVERSIDAD DE LA REPUBLICA

FACULTAD DE DERECHO Y CIENCIAS SOCIALES

SECRETARIA DE ASUNTOS ESTUDIANTILES

SID } S/A
DII }

APELLIDOS Y NOMBRES AMORÍN TENCONI

ANA MARÍA

C.I. Nº 1.594.800-5 DEPTO. MONTEVIDEO

CREDENCIAL CIVICA Nº APB Nº 7919 DE MONTEVIDEO

FECHA DE NACIMIENTO 25.11.58 LUGAR MONTEVIDEO

OCUPACION EMPLEADA - ESTUDIANTE INGRESÓ 1977

DOMICILIO ACTUAL ISLA DE FLORES 1563

DOMICILIO ANTERIOR

CLASIFICACION DEL CASO

OCUPACION ACTUAL EMPLEADA EN COMISIÓN ADMINISTRADORA DE ABAST

OCUPACION ANTERIOR

TELEFONO DE DOMICILIO 49.6533 TELEFONO — TELEFONO 95.1710/95

OFICINA DEL CONSULTANTE Y SU DIRECCION

Montevideo, 22 de JULIO de 1993.

50290

UNIVERSIDAD DE LA REPUBLICA

FACULTAD DE DERECHO Y CIENCIAS SOCIALES

PROPUESTA DE DESIGNACION

SID } S/A
DII }

APELLIDOS 1º y 2º BAEZ VALENTINI

NOMBRES COMPLETO MARÍA CRISTINA

CEDULA DE IDENTIDAD Nº 1.534.431-4 DEPTO. MONTEVIDEO

CREDENCIAL CIVICA SERIE BDB Nº 41891 DEPTO. MONTEVIDEO

FECHA DE NACIMIENTO 6-SETIEMBRE-1958 LUGAR MONTEVIDEO

PROFESION ———

DOMICILIO ACTUAL CIRCUNVALACION 20 mts. 3918 B AP. 205

DOMICILIO ANTERIOR DMB6 3314

DENOMINACION DEL CARGO ———

OCUPACION ACTUAL ESTUDIANTE Ingreso 1978

OCUPACION ANTERIOR

TELEFONOS DOMICILIO 58·36·21 ESTUDIO EMPLEO

OPINION DEL JERARCA Y NECESIDAD DE SU CONTRATACION ———

Montevideo, 21 de JUNIO de 1983.

50291

ESTADO DE LA REPÚBLICA

FACULTAD DE DERECHO Y CIENCIAS SOCIALES

PROMOCION DE MATRICULACION

SID
DII } S/A

APELLIDOS 1º y 2º BEDEKIÁN ... VOSCHOUMIÁN

NOMBRE COMPLETO ... BALTASAR ... EDUARDO

CEDULA DE IDENTIDAD Nº ... 1.371.559:2 ... DEPTO. ... Mdeo.

CREDENCIAL CIVICA SERIE ... B.C.A. ... Nº 66.858 ... DEPTO. ... Mdeo.

FECHA DE NACIMIENTO ... 21/7/1957 ... LUGAR ... Mdeo.

PROFESION ... estudiante

DOMICILIO ACTUAL ... Estivao ... 1348

DOMICILIO ANTERIOR ... Andrés ... Bello ... 1386

CLASIFICACION DEL CARGO ... —

OCUPACION ACTUAL ... estudiante ... Ingreso ... 1977

OCUPACION ANTERIOR ... —

NUMERO DE SOCIO ... 801942 ... SINDICATO ... — ... FECHA ... —

OPINION DEL SINDICATO Y LUGAR Y FECHA DE SU COMUNICACION ...

...

...

...

Montevideo, 10 de 8 de 1983.

50292

UNIVERSIDAD DE LA REPUBLICA

FACULTAD DE DERECHO Y CIENCIAS SOCIALES

PROFORMA DE DESIGNACION

SID } S/A
DII }

APELLIDOS 1º y 2º ..BELLIDO BERAZATEGUI

NOMBRES COMPLETO ..RITA ELENA

CEDULA DE IDENTIDAD Nº ..1548522-1.. DEPTO..MDEO..

CREDENCIAL CIVICA SERIE ..AJB.. Nº ..5575.. DEPTO..MDEO..

FECHA DE NACIMIENTO ..19.5.59.. LUGAR ..MDEO..

PROFESION ..EMPLEADA - ESTUDIANTE - Ingreso 1977.

DOMICILIO ACTUAL ..JAVIER BARRIOS AMORIN 1619..

DOMICILIO ANTERIOR..MARCELINO SOSA 2155..

DENOMINACION DEL CARGO .....

OCUPACION ACTUAL ..ANTEL - GERENCIA GENERAL..

OCUPACION ANTERIOR ..GARINO HNOS S.A..

TELEFONO DE DOMICILIO ..915790.. ESTUDIO ..EMILIO 200561

OPINION DEL JERARCA Y NECESIDAD DE SU CONTRATACION.....

.....

.....

Montevideo, ..1º.. de ..agosto.. de 1983.

50293

UNIVERSIDAD DE LA REPUBLICA

FACULTAD DE DERECHO Y CIENCIAS SOCIALES

PROPUESTA DE DESIGNACION

SID DII } S/A

NOMBRES 1º y 2º BONFIGLIO PRADO

NOMBRE COMPLETO ARACELIS DELIA

CEDULA DE IDENTIDAD Nº 1.249.863 DEPTO. MONTEVIDEO

CREDENCIAL CIVICA SERIE BBB Nº 11558 DEPTO. MONTEVIDEO

FECHA DE NACIMIENTO 11/MARZO/952 LUGAR MONTEVIDEO

PROFESION ESTUDIANTE INGRESO 1976

DOMICILIO ACTUAL AV. GASTON RAMON 2310

DOMICILIO ANTERIOR ———

DENOMINACION DEL CARGO ———

OCUPACION ACTUAL EMPLEADA ESCRIBANIA MAY

OCUPACION ANTERIOR ———

TELEFONO DOMICILIO ——— ESTUDIO ——— EMPLEO 78-13-82

OPINION DEL JERARCA Y NECESIDAD DE SU CONTRATACION

Montevideo, 21 de JUNIO de 1983.

50294

UNIVERSIDAD DE LA REPUBLICA

FACULTAD DE DERECHO Y CIENCIAS SOCIALES

PLANILLA DE INSCRIPCION

SID S/A
DII

APELLIDOS 1º y 2º BURGHI GONZALEZ

NOMBRES COMPLETO ADRIANA MARIA

CEDULA DE IDENTIDAD Nº 1.107.901 DEPTO. Montevideo

CREDENCIAL CIVICA SERIE CDA Nº 49726 DEPTO Canelones

FECHA DE NACIMIENTO 22/11/61 LUGAR Montevideo

PROFESION Estudiante Ingresó 1980

DOMICILIO ACTUAL Pilar Cabrera 753 Las Piedras

DOMICILIO ANTERIOR .....

CLASIFICACION DEL CARGO .....

OCUPACION ACTUAL Estudiante

OCUPACION ANTERIOR .....

LUGARES DE DOMICILIO ESTUDIO EMPLEO

OPINION DEL JERARCA Y NECESIDAD DE SU CONTRATACION .....

.....

.....

Montevideo, 26 de Julio de 1983.

50295

UNIVERSIDAD DE LA REPUBLICA

FACULTAD DE DERECHO Y CIENCIAS SOCIALES

PROPUESTA DE DESIGNACION

BID 5/A
511

APELLIDOS 1º y 2º COLMENERO RODRIGUEZ

NOMBRE COMPLETO CARLOS

CEDULA DE IDENTIDAD Nº 1.194.113 DEPTO. Montevideo

CREDENCIAL CIVICA SERIE B.Z.B. Nº 43.843 DEPTO. Montevideo

FECHA DE NACIMIENTO 8-6-54 LUGAR Montevideo

PROFESION ESTUDIANTE Ingresó 1977

DOMICILIO ACTUAL SANTOS 4287

DOMICILIO ANTERIOR SANTOS 4287

DENOMINACION DEL CARGO .....

OCUPACION ACTUAL .....

OCUPACION ANTERIOR .....

TELEFONOS DOMICILIO 39-12-38 ESTUDIO ..... EMPLEO .....

OPINION DEL JERARCA Y NECESIDAD DE SU CONTRATACION .....

.....

.....

Montevideo, 1 de Agosto de 1983.

50296

UNIVERSIDAD DE LA REPUBLICA

FACULTAD DE DERECHO Y CIENCIAS SOCIALES

PROPUESTA DE DESIGNACION

SID } S/A
DII }

GRADOS 10 y 22 ..GRIMOLDI...FACHELLI.....

NOMBRES COMPLETOS ....MARIELA....ANGELA.....

CEDULA DE IDENTIDAD Nº ...1.651.309-1..EXPTO..MONTEVIDEO...

CREDENCIAL CIVICA SERIE ..BCA...Nº ...6.8.542 DE..MONTEVIDEO

FECHA DE NACIMIENTO 22.diciembre.1959... LUGAR .MONTEVIDEO...

NACIONALIDAD ....ESTUDIANTIL.....Ingreso 1978....

DOMICILIO ACTUAL ..SOLANO LOPEZ...1944.....

DOMICILIO ANTERIOR..SOLANO LOPEZ...1944.....

FUNDAMENTACION DEL CARGO .....—.....

OCUPACION ACTUAL ...ESTUDIANTE.....

OCUPACION ANTERIOR .....—.....

TELEFONO DE UBICACION 59-65-46 ESTUDIO .....—.....TITULO.....

OPINION DEL JEFE DEL SERVICIO RESPECTO DE SU CONTRATACION.....

.....

.....

Montevideo, ..10... de ..Agosto... de 1983.

50297

UNIVERSIDAD DE LA REPUBLICA

FACULTAD DE DERECHO Y CIENCIAS SOCIALES

PROMOCION DE DESIGNACION

SID 5/5
DII 5/A

APELLIDOS 1º y 2º Dell'Oca Moreira

NOMBRE COMPLETO María Virginia

CEDULA DE IDENTIDAD Nº 1693984-5 DEPTO. Montevideo

CREDENCIAL CIVICA SERIE A R A Nº 13.197 DEPTO. Montevideo

FECHA DE NACIMIENTO 11 diciembre 1957 LUGAR Minas (Depto Lavalleja 1ª sección)

PROFESION Estudiante. Ingreso 1976

DOMICILIO ACTUAL Constituyente 1850 Apto 1001

DOMICILIO ANTERIOR José Pedro Varela 899 (Ciudad de Durazno)

CALIFICACION DEL CARGO ———

OCUPACION ACTUAL ———

OCUPACION ANTERIOR ———

CAMBIO DE DOMICILIO ——— ESTUDIO ——— PUESTO ———

OPINION DEL JURADO Y RECEPTION DE SU CONTRATACION. ———

———

———

Montevideo, 10 de agosto de 1983.

50298

UNIVERSIDAD DE LA REPUBLICA

FACULTAD DE DERECHO Y CIENCIAS SOCIALES

PROPUESTA DE DESIGNACION

SID } S/A
DII }

APELLIDOS 1º y 2º FEDERICO MENAFRA

NOMBRES COMPLETO Qhdulia María

CEDULA DE IDENTIDAD Nº 1.390.216 DEPTO. Montevideo

CREDENCIAL CIVICA SERIE A.S.B. Nº 8990 DEPTO. Montevideo

FECHA DE NACIMIENTO 19/Noviembre/1925 LUGAR Paysandú

PROFESION Escribano EGRESO 1957

DOMICILIO ACTUAL Juan Paullier 1658. apto. 401. (desde 1969)

DOMICILIO ANTERIOR

DENOMINACION DEL CARGO

OCUPACION ACTUAL

OCUPACION ANTERIOR

TELEFONOS DOMICILIO ESTUDIO EMPLEO

OPINION DEL JERARCA Y NECESIDAD DE SU CONTRATACION

Montevideo, 1º de Agosto de 1983.-

50299

UNIVERSIDAD DE LA REPUBLICA

FACULTAD DE DERECHO Y CIENCIAS SOCIALES

PROPUESTA DE DESIGNACION

SID } S/A
DN

APELLIDOS 1º y 2º Fernandez Rivas

NOMBRE COMPLETO Mario José

CEDULA DE IDENTIDAD Nº 1.265.464 DEPTO. Montevideo

CREDENCIAL CIVICA SERIE BCA Nº 54.853 DEPTO. Montevideo

FECHA DE NACIMIENTO 22 de octubre de 1952 LUGAR Montevideo

PROFESION

DOMICILIO ACTUAL Gabriel Pereira 3206 ap 301

DOMICILIO ANTERIOR

DENOMINACION DEL CARGO

OCUPACION ACTUAL Empleado Auxiliar en Propuestas S.A. / Estudiante Abogacía
Ingreso 1978

OCUPACION ANTERIOR

TELEFONOS DOMICILIO 17-18-38 ESTUDIO EMPLEO 91-20-52

OPINION DEL JERARCA Y NECESIDAD DE SU CONTRATACION

Montevideo, 1 de Agosto de 1983.

50300

UNIVERSIDAD DE LA REPUBLICA

FACULTAD DE DERECHO Y CIENCIAS SOCIALES

PROPUESTA DE DESIGNACION

SID } S/A
DII }

APELLIDOS 1º y 2º FREIRE CRUZ

NOMBRE COMPLETO MARIA del PILAR

CEDULA DE IDENTIDAD Nº 1.485.238-0 EXPTO. MONTEVIDEO

CREDENCIAL CIVICA SERIE AUA Nº 12659 DE MONTEVIDEO

FECHA DE NACIMIENTO 27/JULIO/1952 LUGAR MONTEVIDEO

PROFESION ESCRIBANA EGRESO 1980

DOMICILIO ACTUAL PEDRO F. BERRO 642-

DOMICILIO ANTERIOR JUAN JANSON 1415, apto 005; BARRIOS 214, apto 3, JUAN J. ROUSSEAU 4698-

DENOMINACION DEL CARGO .....

OCUPACION ACTUAL ACTUARIA ADJUNTA EN EL JUZGADO 1ro de 1ª Inst en lo Penal de 30 y 2º TURNOS-

OCUPACION ANTERIOR ADMINISTRATIVA III, REGISTRO DE TRASLACIONES DE DOMINIO

TELEFONO DOMICILIO 70-74-81 ESTUDIO 90-59-23 FIRLEO 95-47-79

OPINION DEL JERARCA Y NOVEDADES DE SU CONTRATACION.....

.....

.....

Montevideo, 21 de Julio de 1983-

50301

UNIVERSIDAD DE LA REPUBLICA

FACULTAD DE DERECHO Y CIENCIAS SOCIALES

PROPUESTA DE DESIGNACION

SID } S/A
DII }

APELLIDOS 1º y 2º GAUDO LFO ANTUNEZ

NOMBRE COMPLETO DORA MARTHA

CEDULA DE IDENTIDAD Nº 668822 DEPTO.....

CREDENCIAL CIVICA SERIE ATA Nº 5655 DE PO. Mdeo.

FECHA DE NACIMIENTO 4/8/38 LUGAR .....

PROFESION DIETISTA. NUTRICIONISTA - ESTUDIANTE

INGRESO 1978

DOMICILIO ACTUAL Gil 930 Apto 101

DOMICILIO ANTERIOR Ellauri 643 P. 4º Apto 402

DENOMINACION DEL CARGO .....

OCUPACION ACTUAL DIETISTA - PARTICULAR - ESTUDIANTE

OCUPACION ANTERIOR .....

TELEFONOS DOMICILIO 3960-68 ESTUDIO 905361 EMPLEO.....

OPINION DEL JERARCA Y NECESIDAD DE SU CONTRATACION.....

.....

.....

Montevideo, 21 de julio de 1983.

50302

UNIVERSIDAD DE LA REPUBLICA

FACULTAD DE DERECHO Y CIENCIAS SOCIALES

PROTOCOLO DE DESIGNACION

SAD S/A
DAI S/A

APELLIDOS Y NOMBRES COMPLETOS HERRERA VESTAL BEATRIZ JULIA

CEDULA DE IDENTIDAD NO 1.454.496 EXPTO. MONTEVIDEO

CREDENCIAL CIVICA SERIE BCA NO 62722 DE MONTEVIDEO

FECHA DE NACIMIENTO 17/11/56 LUGAR MONTEVIDEO

PROFESION EMPLEADA Y ESTUDIANTE DE DERECHO. Ingresó 1977

DOMICILIO ACTUAL ALTO PERU 1892

DOMICILIO ANTERIOR EL MISMO

DENOMINACION DEL CARGO AUXILIAR ADMINISTRATIVO

OCUPACION ACTUAL EMPLEADA Y ESTUDIANTE

OCUPACION ANTERIOR EMPLEADA Y ESTUDIANTE

TELEFONO DE DOMICILIO THOMPSON 3077 ESTUDIO TELEFONO 56 40 15/17

OPINION DEL JERARCA Y MOTIVACION DE SU CONTRATACION

.....

.....

.....

Montevideo, 1º de AGOSTO de 1993 .

50303

UNIVERSIDAD DE LA REPUBLICA

FACULTAD DE DERECHO Y CIENCIAS SOCIALES

PROTOCOLO DE DESIGNACION

SID 5/A
DI

GRADOS 19 y 29 ..IGLESIAS HERRERO.....

NOMBRES COMPLETO .....LUIS FERNANDO.....

C.I.U. DE IDENTIDAD NO ..1.693.945/5..DEPTO. MONTEVIDEO...

CREDENCIAL CIVICA TIPO ..A.I.B...NO ..6229...DE N. MONTEVIDEO

FECHA DE NACIMIENTO .....13/1/58..... LUGAR MONTEVIDEO/URUGUA

OCUPACION .....ESTUDIANTE.....Ingresó...1977.....

DOMICILIO ACTUAL .....CUAREIM 1477.....

DOMICILIO ANTERIOR.....

CARACTERIZACION DEL CARGO .....

OCUPACION ACTUAL .....ESTUDIANTE.....

OCUPACION ANTERIOR .....

TELEFONO DOMICILIO .90.20.78 ESTUDIO .....PUBLICO.....

OPINION DEL JEFAZO Y RECEPTIVA DE SU CONTRATACION.....

.....

.....

Montevideo, ..10... de ...AGOSTO.. de 1983.

50304

UNIVERSIDAD DE LA REPUBLICA

FACULTAD DE DERECHO Y CIENCIAS SOCIALES

PROFESORADO DE LA ASIGNACION

SID } S/A
DII }

APELLIDOS 1º y 2º ... IMPERIALE ... ASTOREA .....

NOMBRES COMPLETO ... ADRIANA JUDITH .....

CEDULA DE IDENTIDAD Nº ... 3.085.571-0 ... DEPTO. .....

CREDENCIAL CIVICA SERIE ... CAA ... Nº ... 23487 ... DE ... CANELONES

FECHA DE NACIMIENTO ... 18 de febrero 1957 ... LUGAR ... CANELONES ...

PROFESION ... ESTUDIANTE ... Ingresó ... 1976 ...

DOMICILIO ACTUAL ... 26 de Marzo 1208 / 201 .....

DOMICILIO ANTERIOR ... Treinta y Tres 386 - Canelones - .....

CLASIFICACION DEL CARGO ... ——— .....

OCUPACION ACTUAL ... ——— .....

OCUPACION ANTERIOR ... ——— .....

DATOS DE DOMICILIO ... ESTUDIO ... ——— EMPLEO ... ———

OPINION DEL JEFARCA Y NECESIDAD DE SU CONTRATACION .....

.....

.....

Montevideo, ... 10 ... de ... agosto ... de 1983.

50305

UNIVERSIDAD DE LA REPUBLICA

FACULTAD DE DERECHO Y CIENCIAS SOCIALES

PROSECRETARIA DE DIRECCION

SCD 35/A
DII

APELLIDOS 1º y 2º Toffle Quentero

NOMBRE COMPLETO Raquel

CEDULA DE IDENTIDAD Nº 1.179567 DEPTO. Montevideo

CREDENCIAL CIVICA SERIE ..... Nº ..... DEPTO. .....

FECHA DE NACIMIENTO 8.9.59 LUGAR Montevideo

PROFESION Estudiante Ingresó 1978

DOMICILIO ACTUAL Ellauri 581/101

DOMICILIO ANTERIOR .....

DENOMINACION DEL CARGO .....

OCUPACION ACTUAL .....

OCUPACION ANTERIOR .....

TELEFONOS DOMICILIO 70.07.42 ESTUDIO ..... PUBLICO .....

OPINION DEL DESPACHO Y NECESIDAD DE SU CONTRATACION .....

.....

.....

.....

Montevideo, ... de ..... de 198 .

50306

UNIVERSIDAD DE LA REPUBLICA

FACULTAD DE CIENCIAS ECONOMICAS Y CIENCIAS ADMINISTRATIVAS

PROPUESTA DE INSCRIPCION

SIDS/S/A
DII/S/A

APELLIDOS 1º y 2º LOGALDO PONCET

NOMBRE COMPLETO OLGA GELIA

CEDULA DE IDENTIDAD Nº 1.626.969-2 DEPTO. MONTEVIDEO

CREDENCIAL CIVICA SERIE ARB Nº 11601 DEPTO. MONTEVIDEO

FECHA DE NACIMIENTO 20 de setiembre de 1959 LUGAR Montevideo

OCUPACION ESTUDIANTE Ingresó 1978

DOMICILIO ACTUAL EDUARDO ACEVEDO 1464/502

DOMICILIO ANTERIOR GABOTO Nº 1372

CARACTERIZACION DEL CARGO ——

OCUPACION ACTUAL ESTUDIANTE

OCUPACION ANTERIOR ——

TELEFONO DOMICILIO 40.16.93 ESTUDIO —— PERIODO ——

OPINION DEL JEFE DEL DEPARTAMENTO ACERCA DE SU CONTRATACION

Montevideo, 10 de agosto de 1983.

50307

UNIVERSIDAD DE LA REPUBLICA

FACULTAD DE DERECHO Y CIENCIAS SOCIALES

PROYECTO DE DESIGNACION

SID/S/A
D11J/A

ARTICULOS 19 y 22 / LONG VALDEZ

NOMBRE COMPLETO ALDO

CEDULA DE IDENTIDAD NO 1.892.934-1 DEPTO. MONTEVIDEO

CREDENCIAL CIVICA SERIE AVA Nº 21.085 DEL DE MONTEVIDEO

FECHA DE NACIMIENTO 5.3.57 LUGAR COLONIA

PROFESION ESCRIBANO EGRESO 1980

DOMICILIO ACTUAL EDUARDO ACEVEDO 1464/502

DOMICILIO ANTERIOR JOAQUIN REQUENA 1548/501

CLASIFICACION DEL CARGO .....

OCUPACION ACTUAL FUNCIONARIO MUNICIPAL, DOCENTE FACULTAD DE DERECHO

OCUPACION ANTERIOR .....

CAMBIO DE DOMICILIO 40-16-93 ESTADO CIVIL CASADO 98-92.52 INT

OPINION DEL JEFE DEL SERVICIO Y LUGAR QUE OCUPARA SU CONTRATADO .....

.....

.....

Montevideo, ... de ..... de 199 .

50308

UNIVERSIDAD DE LA REPUBLICA

FACULTAD DE DERECHO Y CIENCIAS SOCIALES

SECRETARIA DE GRADUACION

SID
D11 S/A

APELLIDOS 1º y 2º LORENZO CARISSI

NOMBRES COMPLETO Nelly Teresa

CEDULA DE IDENTIDAD Nº 1.491.233 DEPTO. Montevideo

CREDENCIAL CIVICA SERIE BSA Nº 20714 DEPTO. Montevideo

FECHA DE NACIMIENTO 29-3-58 LUGAR Montevideo

PROFESION Estudiante Ingresó 1977

DOMICILIO ACTUAL Cufré Chico 2281

DOMICILIO ANTERIOR

DENOMINACION DEL CARGO

OCUPACION ACTUAL Estud.

OCUPACION ANTERIOR

TELEFONOS DOMICILIO 29-85-36 ESTUDIO EMPLEO

OPINION DEL JERARCA Y UTILIDAD DE SU CONTRATACION

Montevideo, 1 de agosto de 1983.

50309

UNIVERSIDAD DE LA REPUBLICA

FACULTAD DE DERECHO Y CIENCIAS SOCIALES

PROPUESTA DE DESIGNACION

SID } S/A
DII }

GRADOS 1º y 2º .. LORENZO TELLO

NOMBRES COMPLETO .. MARIANELA CONSUELO

CEDULA DE IDENTIDAD Nº ..3.616.040-0.....DEPTO. LAVALLEJA

CREDENCIAL CIVICA SERIE ..S6A....Nº ..19.240...DEPTO. LAVALLEJA

FECHA DE NACIMIENTO ....19/VIII/58..... LUGAR ..LAVALLEJA.....

PROFESION ....ESTUDIANTE.....Ingreso 1979.....

DOMICILIO ACTUAL ..RIVERA 3477 Ap. 34 Pz.....

DOMICILIO ANTERIOR..FRANCISCO MUÑOZ 3160 Ap. 16.....

DENOMINACION DEL CARGO .....

OCUPACION ACTUAL ....ESTUDIANTE Y EMPLEADA (HOSPITAL DE CLINICAS)

OCUPACION ANTERIOR ..ESTUDIANTE Y EMPLEADA (" " ")

TELEFONOS DOMICILIO .....ESTUDIO EMPLEO.80-29-54

OPINION DEL JEFARCA Y NECESIDAD DE SU CONTRATACION.....

.....

.....

.....

Montevideo, 21 de Julio de 1983.

50310

UNIVERSIDAD DE LA REPUBLICA

FACULTAD DE DERECHO Y CIENCIAS SOCIALES

PROPUESTA DE DESIGNACION

SID 5/4
DII 5/4

APELLIDOS 1º y 2º ...MACCHI....BLANCO.....

NOMBRES COMPLETO .....SANDRA....ELVIRA.....

CEDULA DE IDENTIDAD Nº ...1.389.604.....DEPTO...MONTEVIDEO...

CREDENCIAL CIVICA SERIE ..BCA....Nº .65.643...DEPTO...MONTEVIDEO

FECHA DE NACIMIENTO ..30.de.mayo.de.1958 LUGAR ...MONTEVIDEO..

PROFESION .....ESTUDIANTE.....Ingreso...1976.....

DOMICILIO ACTUAL ....Mississipi...1634...Ap.412.-.....

DOMICILIO ANTERIOR....DR..MAGESTED..1572..Ap.1.....

CARACTERIZACION DEL CARGO ....

OCUPACION ACTUAL .....ESTUDIANTE.....

OCUPACION ANTERIOR .....

TELEFONOS DOMICILIO .....ESTUDIO .....EMPLEO.....

OPINION DEL JERARCA Y NECESIDAD DE SU CONTRATACION.....

.....

.....

Montevideo, .21.. de ..Julio..... de 1983 .

50311

UNIVERSIDAD DE LA REPUBLICA

FACULTAD DE DERECHO Y CIENCIAS SOCIALES

PROPUESTA DE DESIGNACION

SID 5/A
DII

APELLIDOS 1º y 2º ..MATTA.....ACOSTA.....

NOMBRES COMPLETO .....Lux.....Angélica.....

CEDULA DE IDENTIDAD Nº 1.438.027-8....DEPTO..Montevideo....

CREDENCIAL CIVICA SERIE ..BNB...Nº ..34029...DEPTO..Montevideo

FECHA DE NACIMIENTO ...8-2-1958..... LUGAR ..Montevideo...

PROFESION ....Estudiante.....Ingresó...1976.....

DOMICILIO ACTUAL ...Jacquard..174.....

DOMICILIO ANTERIOR...Carreras..Nacionales.3821.....

DENOMINACION DEL CARGO ..... U.T.U. Docente. Escuela Sup. Comercio Ha Planificación

OCUPACION ACTUAL ..U.T.E. Técnico en Planificación - Gcia. Rec. Personal. -

OCUPACION ANTERIOR .....

TELEFONO DOMICILIO ..38.50.25..ESTUDIO .....TRABAJO..23.66.43..-

OPINION DEL JEFARCA Y MOTIVACION DE SU CONTRATACION.....

.....

.....

.....

Montevideo, ..1.. de .agosto.... de 1983.

50312

UNIVERSIDAD DE LA REPUBLICA

FACULTAD DE DERECHO Y CIENCIAS SOCIALES

PROPUESTA DE DESIGNACION

SID } S/A
DII }

APELLIDOS 1º y 2º ..... MORENO RODRIGUEZ.....

NOMBRE COMPLETO ..... Fernando Wilson.-.....

C.I.U.U. Y DE IDENTIDAD Nº ..... 1.584.450.2 DEPTO. Montevideo.-

CREDENCIAL CIVICA SERIE B.3.4. Nº 29.215 DEPTO. Montevideo.-

FECHA DE NACIMIENTO ..... 13./2./53 LUGAR Montevideo.-

PROFESION ..... ESTUDIANTE.- ..... Ingresó 1977.

DOMICILIO ACTUAL ..... Larrañaga 3775 / a/to 307.

DOMICILIO ANTERIOR ..... Acevedo Díaz 1468.-

DENOMINACION DEL CARGO .....

OCUPACION ACTUAL ..... Empleado Público.

OCUPACION ANTERIOR .....

TELEFONO DOMICILIO 56.24.89 ESTUDIO ..... FISICO 95.34.80.-

OPINION DEL JEFE A CARGO Y NECESIDAD DE SU CONTRATACION.....

.....

.....

Montevideo, 21 de Julio de 1983.

50313

UNIVERSIDAD DE LA REPUBLICA

FACULTAD DE DERECHO Y CIENCIAS SOCIALES

PROPUESTA DE DESIGNACION

SID } S/A
DIIJ

APELLIDOS Y NOMBRES ..NÚÑEZ ALFONZO.....

NOMBRE COMPLETO ...FERNANDO SANTIAGO.....

CEDULA DE IDENTIDAD Nº ..1.393.587.....DEPTO..Montevideo...

CREDENCIAL CIVICA SERIE ..A03...Nº ..9114....DE DPTO.Montevideo.

FECHA DE NACIMIENTO ..24/1/959..... LUGAR .Montevideo....

OCUPACION ...ESTUDIANTE.....Ingresó...1977.....

DOMICILIO ACTUAL ..Luis A. de Herrera 2195.....

DOMICILIO ANTERIOR.....

CALIFICACION DEL CARGO ..ADMINISTRATIVO.....

OCUPACION ACTUAL ..FDH.....

OCUPACION ANTERIOR ...←.....

TELEFONO DOMICILIO ..813273...ESTUDIO .....FAX.803716.

OPINION DEL JEFARCA Y NECESIDAD DE SU CONTRATACION.....

.....

.....

Montevideo, ..10... de ..Abril... de 1993.

50314

UNIVERSIDAD DE LA REPUBLICA

FACULTAD DE DERECHO Y CIENCIAS SOCIALES

PROPUESTA DE DESIGNACION

SIDZS/
SIIJ/A

APELLIDOS 1º y 2º FERNANDEZ ORLANDO

NOMBRES COMPLETO GUSTAVO DANIEL

CEDULA DE IDENTIDAD Nº 1705415-3 DEPTO. MONTEVIDEO

CREDENCIAL CIVICA SERIE BOA Nº 55855 DEPTO. MONTEVIDEO

FECHA DE NACIMIENTO 28 ENERO 1961 LUGAR URUGUAY (MDEO)

PROFESION ESTUDIANTE Ingresó 1980

DOMICILIO ACTUAL AV. ACRÓPOLIS 3775/2

DOMICILIO ANTERIOR IDEM

DENOMINACION DEL CARGO ———

OCUPACION ACTUAL F.M.M. (DIRECCION de TRANSITO)

OCUPACION ANTERIOR

TELEFONOS DOMICILIO ——— ESTUDIO ——— FINLEO 46088

OPINION DEL JERARCA Y NECESIDAD DE SU CONTRATACION

Montevideo, ... de ..... de 198 .

50315

[illegible]

[illegible]

[illegible]

SID S/A
D 11

APELLIDOS 1º y 2º PICCIMI DELGADO

NOMBRE COMPLETO ...ITALA MARIS.....

CEDULA DE IDENTIDAD Nº ...1.474.395..... EXPTO. MONTEVIDEO

CREDENCIAL CIVICA SERIE BAB ...Nº 38910.... DE EL MONTEVIDEO

FECHA DE NACIMIENTO 1º MARZO 1959 LUGAR MONTEVIDEO

OCUPACION ESTUDIANTE Ingresó 1977

DOMICILIO ACTUAL FLORENCIO VAREA 3658

DOMICILIO ANTERIOR .....

CALIFICACION DEL CARGO .....

OCUPACION ACTUAL ESTUDIANTE

OCUPACION ANTERIOR .....

TELEFONO DOMICILIO 81.56.33 ESTUDIO ..... FIELEG.....

OPINION DEL JEFE/A Y ENCARGADO DE SU CONTRATACION.....

.....

.....

Montevideo, 10... de AGOSTO..... de 1983.

50316

UNIVERSIDAD DE LA REPUBLICA

FACULTAD DE DERECHO Y CIENCIAS SOCIALES

PROTOCOLO DE INSCRIPCION

SID
DIT } S/A

APELLIDOS 1º y 2º ... Placeres... Rodríguez.....

NOMBRES COMPLETOS .....Griselda... Margot.....

CEDULA DE IDENTIDAD Nº ...1.440.418.....EXPTO..Montevideo....

CREDENCIAL CIVICA SERIE .B.X.B....Nº ..8607....EXPTO..Montevideo

FECHA DE NACIMIENTO .26.de.mayo.de.1956.. LUGAR ...Montevideo.

OCUPACION .....Estudiante.....INGRESO....1979.....

DOMICILIO ACTUAL ....Cuareim.Centro..2811.....

DOMICILIO ANTERIOR.....

CARACTERIZACION DEL CARGO ....

OCUPACION ACTUAL .Auxiliar..en..Colegio..de.Abogados.....

OCUPACION ANTERIOR .....

TELEFONO DOMICILIO .....ESTUDIO .....TELEGR.90-20-65.

OPINION DEL JEFE INMEDIATO Y MOTIVOS DE SU CONTRATACION.....

.....

.....

.....

Montevideo, 10... de ..agosto... de 1983.

50317

UNIVERSIDAD DE LA REPUBLICA

FACULTAD DE DERECHO Y CIENCIAS SOCIALES

PROPUESTA DE DESIGNACION

SID } S/A
DII }

APELLIDOS 1º y 2º ... Pozzoli Piazza

NOMBRE COMPLETO ... Leda

CEDULA DE IDENTIDAD Nº ... 500.617-8 ... DEPTO ... Montevideo

CREDENCIAL CIVICA SERIE ... ATA ... Nº ... 8429 ... DEPTO ... Montevideo

FECHA DE NACIMIENTO ... 5 de marzo 1928 ... LUGAR ... Montevideo

PROFESION ... Procuradora - Estudiante ... INGRESO 1949

DOMICILIO ACTUAL ... Juan Faullier 1658 apto 401

DOMICILIO ANTERIOR ... Juan Faullier 1658 apto 401

DENOMINACION DEL CARGO ...

OCUPACION ACTUAL ... Empleada- D.G.S.S. Dpto Juridico

OCUPACION ANTERIOR ...

TELEFONO DOMICILIO ... 41-09-23 ... ESTUDIO ... EMPLEO ...

OPINION DEL JERARCA Y NECESIDAD DE SU CONTRATACION ...

...

...

...

Montevideo, ... de ..... de 198 .

50318

UNIVERSIDAD DE LA REPUBLICA

FACULTAD DE DERECHO Y CIENCIAS SOCIALES

PROPUESTA DE DESIGNACION

SID 5/A

APELLIDOS 1º y 2º REYNOSO MATTOS

NOMBRE COMPLETO VICTOR EDUARDO

CEDULA DE IDENTIDAD Nº 1.467.140-7 DEPTO. MVDEO.

CREDENCIAL CIVICA SERIE BVB Nº 29978 DEPTO. MVDEO.

FECHA DE NACIMIENTO 5 de Febrero de 1959 LUGAR MVDEO.

PROFESION EMPLEADO BANK OF AMERICA / ESTUDIANTE F. de D. y C S+

Ingreso 1977

DOMICILIO ACTUAL PEDRO TRAPANI 680

DOMICILIO ANTERIOR AV+ DE LAS INSTRUCCIONES 2650

DENOMINACION DEL CARGO .....

OCUPACION ACTUAL .....

OCUPACION ANTERIOR .....

TELEFONOS DOMICILIO 38412/ ESTUDIO ***** EMPLEO 904055.

OPINION DEL JERARCA Y NECESIDAD DE SU CONTRATACION.....

.....

.....

Montevideo, 23 de JULIO de 1983.

50319

UNIVERSIDAD DE LA REPUBLICA

FACULTAD DE DERECHO Y CIENCIAS SOCIALES

SECRETARIA DE ENSEÑANZA

SID 5/A
DII

CURSOS 1º y 2º Ribeiro de León

APELLIDO COMPLETO Sol

CEDULA DE IDENTIDAD Nº 1.428.086 EXPDO. Montevideo

CREDENCIAL CIVICA SERIE ..... Nº ..... EXPDO. Montevideo

FECHA DE NACIMIENTO 10 de setiembre 1959 LUGAR Montevideo

CARRERA estudiante Ingresó 1978

DOMICILIO ACTUAL Parva Domus 2487

DOMICILIO ANTERIOR .....

CALIFICACION DEL CURSO .....

OCUPACION ACTUAL .....

OCUPACION ANTERIOR .....

NUMERO DE BOLETA 70-39-88 SEMESTRE ..... FOLIO .....

CARACTER DEL CURSO (LIBRE O DE SU CONTRATACION) .....

.....

.....

Montevideo, 10 de agosto de 1983.

50320

SUD-S/A
DU-S/A

Señores 19 y 22 ... REYES ... GALVÁN .....

NOMBRE COMPLETO ... MARGARITA ROSA .....

C.I. Nº 1.289.667-1 ... PASS. Montevideo ....

CREDENCIAL CIVICA Nº ... BFA ... Nº 5859 ... DE N. Montevideo.

FECHA DE NACIMIENTO 10 | Setiembre | 1953 ... LUGAR Pereciclos (Canelones)

PROFESION ... ABOGADO ... EGRESÓ ... 1979 ....

DOMICILIO ACTUAL Avda. Libertador Lecueder 1748 apto. 1204 .....

DOMICILIO ANTERIOR Idem .....

LOCALIDAD DEL CENTRO .....

OCUPACION ACTUAL Defensora de Oficio del Depto. de Canelones ....

OCUPACION ANTERIOR Auxiliar Administrativo - Est. Secundaria .....

TELEFONO DOMICILIO ... TELEFONO 41 61 33 ... TELEX .....

OFICINA DEL NOTARIO ... TELEFONO Y ... SU CONTESTADOR .....

.....

.....

Montevideo, 1 de Julio de 1983.

50321

UNIVERSIDAD DE LA REPUBLICA

FACULTAD DE DERECHO Y CIENCIAS SOCIALES

FACULTAD DE ADMINISTRACION

SIDS/A
DII

APELLIDOS 1º y 2º .ROCHA...BOBAINA.....

NOMBRES COMPLETO ....CARLOS...WILSON.....

CEDULA DE IDENTIDAD Nº ..1.386.884.....EXPTO..MONTEVIDEO....

CREDENCIAL CIVICA SERIE ..B.N.B...Nº 36.226...DPTO. MONTEVIDEO.

FECHA DE NACIMIENTO ..26./.V./.59..... LUGAR .MONTEVIDEO...

PROFESION ....ESTUDIANTE.....Ingresó...1977....

DOMICILIO ACTUAL ...JOSE..REVUELTA..3605.....

DOMICILIO ANTERIOR...SANTIAGO..SIERRA...3255.....

CLASIFICACION DEL CARGO ....

OCUPACION ACTUAL ...ESTUDIANTE....Y....EMPLEADO.....

OCUPACION ANTERIOR .....

TELEFONO DOMICILIO .....ESTUDIO .....EMPLEO.....

OPINION DEL JERARCA Y MOTIVOS DE SU CONTRATACION.....

.....

.....

Montevideo, 21 de Julio de 1983.

50322

UNIVERSIDAD DE LA REPUBLICA

FACULTAD DE DERECHO Y CIENCIAS SOCIALES

PROFESORADO DE DEDICACION

RID } C/
DII } A

APELLIDOS 1º y 2º RODRIGUEZ FERREIRO.....

NOMBRES COMPLETO .ANA MARIA.....

CEDULA DE IDENTIDAD Nº 1.244.678.....DEPTO.....

CREDENCIAL CIVICA SERIE .BKB....Nº 10.983.....DEPTO.MONTEVIDEO

FECHA DE NACIMIENTO 13 enero 1951..... LUGAR .MONTEVIDEO....

PROFESION .ESTUDIANTE.....Ingresó...1972....

DOMICILIO ACTUAL .BLANDENGUES 1844.....

DOMICILIO ANTERIOR. [redacted].....

DENOMINACION DEL CARGO ....

OCUPACION ACTUAL .....

OCUPACION ANTERIOR .....

TELEFONO DOMICILIO ..234236..ESTUDIO .....PARTIDO.....

OPINION DEL JEFE SOBRE LA NECESIDAD DE SU CONTRATACION.....

.....

.....

.....

Montevideo, ..1... de ..agosto..... de 1983.

50323

UNIVERSIDAD DE LA REPUBLICA

FACULTAD DE DERECHO Y CIENCIAS SOCIALES

PROPUESTA DE DESIGNACION

SID
SII } S/A

APELLIDOS 1º y 2º ROMERO.....DARIZO.....

NOMBRE COMPLETO ...MARIA...DEL...CARMEN.....

CEDULA DE IDENTIDAD Nº 1.492.533-5 ...DEPTO. MONTEVIDEO....

CREDENCIAL CIVICA SERIE B.O.B....Nº 21.592...DEPTO. MONTEVIDEO

FECHA DE NACIMIENTO ....10/12/1958... LUGAR MONTEVIDEO....

PROFESION ...ABOGADA.....EGRESO...1981...

DOMICILIO ACTUAL ...JOSÉ...RAMIREZ...3531.....

DOMICILIO ANTERIOR...JOSE...RAMIREZ...3531.....

DENOMINACION DEL CARGO .....

OCUPACION ACTUAL PROCURADORA EN UTE //EJERCICIO DE PROF

OCUPACION ANTERIOR .....

TELEFONOS DOMICILIO 586906 (Vecino) ESTUDIO .....EN UTE 20-27-55

OPINION DEL JERARCA Y NECESIDAD DE SU CONTRATACION.....

.....

.....

Montevideo, ... de ..... de 198 .

50324

UNIVERSIDAD DE LA REPUBLICA

FACULTAD DE DERECHO Y CIENCIAS SOCIALES

PROPUESTA DE DESIGNACION

SID } S/A
DII }

APELLIDOS 1º y 2º ..SCAFATI FALDUTI.....

NOMBRE COMPLETO ..ALFREDO JOSÉ.....

CEDULA DE IDENTIDAD Nº ..1.558.008.....DEPTO..MONTEVIDEO...

CREDENCIAL CIVICA SERIE ..ANB.....Nº ..9650....DEPTO..MONTEVIDEO

FECHA DE NACIMIENTO ..17.4.59..... LUGAR ..MONTEVIDEO....

PROFESION ..EMPLEADO - ESTUDIANTE INGRESO 1977

DOMICILIO ACTUAL ..COLONIA 1468 Bis 1er Piso.....

DOMICILIO ANTERIOR.....

DENOMINACION DEL CARGO .....

OCUPACION ACTUAL ..EMPLEADO EN U.T.E.....

OCUPACION ANTERIOR .....

TELEFONO DOMICILIO ..49.75.51 ESTUDIO .....EMPLEO 215....

OPINION DEL JERARCA Y NECESIDAD DE SU CONTRATACION.....

.....

.....

.....

Montevideo, ..22.. de ..JULIO..... de 1983.

59325

UNIVERSIDAD DE LA REPUBLICA

FACULTAD DE DERECHO Y CIENCIAS SOCIALES

[illegible]

SID } S/A
Dn }

APELLIDOS 1º y 2º SISMONDI CHIAPELLA

NOMBRE COMPLETO AMNERIS ALICIA

CEDULA DE IDENTIDAD Nº 1458 082 DEPTO. MONTEVIDEO

CREDENCIAL CIVICA SERIE BAA Nº 24787 DPTO. MONTEVIDEO

FECHA DE NACIMIENTO 7/4/57 LUGAR MONTEVIDEO

OCUPACION ESCRIBANA PÚBLICA - ESTUDIANTE de ABOGACIA

DOMICILIO ACTUAL Dr. Juan Golfarini 4027

DOMICILIO ANTERIOR Dr. Juan Golfarini 4027

[illegible] DEL CARGO ....

OCUPACION ACTUAL ESCRIBANA PÚBLICA EGRESÓ 1981.

OCUPACION ANTERIOR ....

TELEFONO DOMICILIO 78 24 81 ESTUDIO 904391 TRABAJO ....

OPINION DEL [illegible] SU CONTRATACION ....

....

....

Montevideo, 21 de julio de 1993.

50326

UNIVERSIDAD DE LA REPUBLICA

FACULTAD DE DERECHO Y CIENCIAS SOCIALES

PLANILLA DE DESIGNACION

SID } S/A
DII }

APELLIDOS 1º y 2º Souto Bustelli

NOMBRES COMPLETO Gabriel Eduardo

CEDULA DE IDENTIDAD NO 1268070-5 DEPTO. Montevideo

CREDENCIAL CIVICA SERIE A21 NO 28183 DEPTO. Montevideo

FECHA DE NACIMIENTO 25-11-60 LUGAR Montevideo

PROFESION Estudiante Ingresó 1980

DOMICILIO ACTUAL Avenida Soca 1128 /901

DOMICILIO ANTERIOR L. P. Ponce 1471 /701

DENOMINACION DEL CARGO Estudiante

OCUPACION ACTUAL

OCUPACION ANTERIOR

TELEFONO DOMICILIO 792539 CUTCSIC — FEMCO —

OPINION DEL JEFE SOBRE LA CONVENIENCIA DE SU CONTRATACION

.....

.....

Montevideo, 21 de Julio de 1983.

50327

UNIVERSIDAD DE LA REPUBLICA

FACULTAD DE DERECHO Y CIENCIAS SOCIALES

PROFESORES DE INVESTIGACION

SID } S/A
DII }

APELLIDOS 1º y 2º STRATTA MARINO

NOMBRE COMPLETO GLORIA RAQUEL

CEDULA DE IDENTIDAD Nº 1.403.979 DEPTO. MONTEVIDEO

CREDENCIAL CIVICA SERIE BZB Nº 44.009 DEL DE MONTEVIDEO

FECHA DE NACIMIENTO 17/6/83 LUGAR MONTEVIDEO

PROFESION ESCRIBANA / PROCURADOR DE I.M.M EGRESO 1981

DOMICILIO ACTUAL MARCONI 1303 AP. 1

DOMICILIO ANTERIOR —

CALIFICACION DEL CARGO PROCURADOR

OCUPACION ACTUAL PROCURADOR

OCUPACION ANTERIOR AUXILIAR (I.M.M)

TELEFONO DOMICILIO — ESTUDIO — FILIAC. 98-92-52 INT. 539

OPINION DEL JURADO Y RECOMENDACION DE SU CONTRATACION

.....

.....

.....

.....

Montevideo, 10 de AGOSTO de 1993 .

50328

UNIVERSIDAD DE LA REPUBLICA

FACULTAD DE DERECHO Y CIENCIAS SOCIALES

PROPUESTA DE DESIGNACION

SID 5/A
D11

APELLIDOS 1º y 2º TALLAC PERTUSO

NOMBRE COMPLETO OLGA LUISA

CEDULA DE IDENTIDAD Nº 2.697.469-3 DEPTO. CANELONES

CREDENCIAL CIVICA SERIE CAA Nº 23878 DEPTO. CANELONES

FECHA DE NACIMIENTO 15/9/57 LUGAR CANELONES

PROFESION DOCTOR EN DIPLOMACIA EGRESO 1983

DOMICILIO ACTUAL 26 de MARZO 1208/201

DOMICILIO ANTERIOR B. VARGAS 1139/301 MONTEVIDEO
TOMAS BERRETA 476 CANELONES

DENOMINACION DEL CARGO

OCUPACION ACTUAL

OCUPACION ANTERIOR

TELEFONO DOMICILIO ESTUDIO EMPLEO

OPINION DEL JERARCA Y MOTIVACION DE SU CONTRATACION

Montevideo, 21 de Julio de 1983.

50329

UNIVERSIDAD DE LA REPUBLICA

FACULTAD DE DERECHO Y CIENCIAS SOCIALES

PROPUESTA DE DESIGNACION

SID } S/A
DII }

APELLIDOS 1º y 2º TAPIE SANTARELLI

NOMBRE COMPLETO DANIEL HIPOLITO

CEDULA DE IDENTIDAD Nº 1.446.890 DEPTO. MONTEVIDEO

CREDENCIAL CIVICA SERIE BMA Nº 22997 DEPTO. MONTEVIDEO

FECHA DE NACIMIENTO 5/2/1957 LUGAR MONTEVIDEO

PROFESION ESTUDIANTE Ingresó 1975.-

DOMICILIO ACTUAL Venus esq. Uruguay Manzana 211 Solar 11 SOLYMAR - CANELONES

DOMICILIO ANTERIOR MILLAN 3495

DENOMINACION DEL CARGO ———

OCUPACION ACTUAL Empleado y Estudiante

OCUPACION ANTERIOR Empleado y Estudiante

TELEFONOS DOMICILIO 0382/6285 ESTUDIO ——— FAX ———

OPINION DEL JERARCA Y MOTIVACION DE SU CONTRATACION.....

.....

.....

Montevideo, 21 de JULIO de 1983.

50330

UNIVERSIDAD DE LA REPUBLICA

FACULTAD DE DERECHO Y CIENCIAS SOCIALES

PROFESORADO DE DERECHO

SD 75/A
SN

APELLIDOS 1º y 2º TEJERA CABRERA

NOMBRE COMPLETO Beatriz

CEDULA DE IDENTIDAD Nº 1.538.670-6 DEPTO. Montevideo

DOMICILIO CIVICO ACTUAL AKA Nº 1180 DE Montevideo

FECHA DE NACIMIENTO 8/05/61 LUGAR Montevideo

OCUPACION Estudiante Ingreso 1980

DOMICILIO ACTUAL Plaza Cagancha 1166 Ap. 802

DOMICILIO ANTERIOR

CLASIFICACION DEL CARGO

OCUPACION ACTUAL Estudiante

OCUPACION ANTERIOR Estudiante

TELEFONO DOMICILIO 90-80-92 CELULAR TELEG.

OPINION DEL JEFARCA Y ANTECEDENTES DE SU CONTRATACION

Montevideo, 10 de Agosto de 1993 .

50331

UNIVERSIDAD DE LA REPUBLICA

FACULTAD DE DERECHO Y CIENCIAS SOCIALES

PROPUESTA DE DESIGNACION

SID 5/
DII 5/A

APELLIDOS 1º y 2º VÁZQUEZ FRESCO

NOMBRE COMPLETO ADRIANA MARÍA

CEDULA DE IDENTIDAD Nº 1.395.731-9 DEPTO. Montevideo

CREDENCIAL CIVICA SERIE AZB Nº 14.261 DE Montevideo

FECHA DE NACIMIENTO 5/12/1960 LUGAR Montevideo

PROFESION Estudiante Ingresó 1980

DOMICILIO ACTUAL Miguel Barreiro 3153 ap. 402

DOMICILIO ANTERIOR Luis A. de Herrera 1042 ap. 1307

ESPECIFICACION DEL CARGO .....

OCUPACION ACTUAL Funcionaria Administrativa (Administrativa II) en el Juzgado Ldo de Inst. en lo Civil de 3º y 12 Tu

OCUPACION ANTERIOR .....

TELEFONO DOMICILIO 78-61-87 ESTUDIO ..... PERSONAL 91-61-56

OPINION DEL JERARCA Y ANTECEDENTES DE SU CONTRATACION.....

.....

.....

Montevideo, 8 de agosto de 1983.

50332

POLICIA DE MONTEVIDEO
DIRECCION DE INFORMACION E INTELIGENCIA.-
DEPARTAMENTO Nro. III

M E M O R A N D U M. Nro. 593/84.GEPC/bmg.-

REFERENCIA: PEDIDO DE INFORMES 023/84 DEL DPTO. C-2 DEL ES.MA.CO.-

DESTINO: DPTO. C-2 DEL ES.MA.CO.-

1) REFERENTE: **REYES GALVAN : Margarita Rosa .-**
REGISTRAMOS: **REYES GALVAN : Margarita .-**
DATOS PERS: Hija de Washington Rafael REYES ABADIE .-
DEMAS DATOS: No se registran .-
ANOTACIONES: 7.1.976: Según información fechada el 20.11.75 , la titular es mencionada como persona destacada junto a su Padre como Asesor ideologico del Movimiento Heberista "Poder Joven" .-
x.x.x.x.x.x.x.x.x.x.x.x.x.x.x.x.x.x.x.x.x.x.x.x.x.x.x.x.x.x.x.x.x.

2) REFERENTE: RODRIGUEZ FERREIRO : Ana María .-
REGISTRAMOS: **RODRIGUEZ : Ana María .-**
OCUPACION: Estudiante del I.A.V.A.-
DEMAS DATOS: No se registran .-
ANOTACIONES: 6.7.977: Por Mem. 1905/977 del SID, se informa: 10.11.970: se postula en la lista No. 30, lema: "Ideas" - sub-lema : "Una nueva agrupación por una asociación mejor", para integrar el Consejo Ejecutivo de la Asociación de Estudiantes de Preparatorios, durante el período: 1968/969.- (Eval.F-6) .-
5.6.978: Por Mem. 433/978 del 18.4.978 del SID se informa: 10.11.73: Figura en una lista de estudiantes del I.A.V.A.; los que son sindicados como integrantes de la "U.J.C."-(Eval.F-3).- ////////////////
x.x.x.x.x.x.x.x.x.x.x.x.x.x.x.x.x.x.x.x.x.x.x.x.x.x.x.x.x.x.x.x.x.

N O T A: I) Se dejaconstancia de que a pesar de la similitud de nombres, cabe la posibilidad de que no se trate de la misma persona cuyos antecedentes se solicitan .-

II) Referente a las demas personas mencionadas en la lista que se adjunta, las mismas carecen de anotaciones en los ficheros de esta Agencia.-

ADVERTENCIA
ESTA INFORMACION ES ABSOLUTAMENTE RESERVADA, PARA USO EXCLUSIVO DE LA AUTORIDAD QUE LA SOLICITA Y NO PUEDE DARSE VISTA A LA PARTE INTERESADA

SARA NELLY, FERNANDEZ MARENALES

C.I. 11.259 C.C. A.P.B. 8223
Fecha de nacimiento: 06/02/935
Domicilio: Andrés Martinez Trueba 1145 Ap. 501

SID - C/A
DN - S/A

DORA ARACELI, GRAZIANO MAROTTA de ELUTCHANZ

C.I. 1.157.375-1 C.C. M.C.A. 16.402
Fecha de nacimiento: 26/02/946
Domicilio: Cnel. Lorenzo Latorre 1272 Ap. 402

SID } S/A
DN }

MARTA CLARA, VILLALBA BENVENUTTO

C.I. 851.328 C.C. A.Z.A. 32201
Fecha de nacimiento: 01/09/941
Domicilio: Brito del Pino 1417 Ap. 1

SID - C/A
DN - S/A

PEDRO, COPPO BIASOTTI

C.I. 525.235 C.C. B.R.B. 3986
Fecha de nacimiento: 03/05/928
Domicilio: Uruguay 1511

SID - C/A
DN - S/A

810 S
D11 S/A

UNIVERSIDAD DE LA REPUBLICA

PROPUESTA DE DESIGNACION

APELLIDOS 1º y 2º DAL MONTE D'AMICO

NOMBRE COMPLETO MARTA BEATRIZ

CEDULA DE IDENTIDAD 1.356.680-9 (Montevideo).-

CREDENCIAL CIVICA (Serie) B L B (Número) 29.380.-

FECHA Y LUGAR DE NACIMIENTO 17.04.62.- (Montevideo)

PROFESION Estudiante.-

OCUPACION ACTUAL Y ANTERIORES Facultad de Odontología.-

DENOMINACION DEL CARGO Gr. 1 - Ayudante de Fisiología - Esc. Be2
(Grado, Materia y Escalafón)

TIPO DE PROVISION DEL CARGO Titular.-
(Interino o titular)

CARACTER DEL CARGO Docente.-
(docente o administrativo o servicios generales)

DURACION DEL CARGO DOCENTE 3 años (Máximo)
(en el caso de Facultades o Escuelas)

SI FUE DOCENTE ANTES No.-

¿PORQUE CESO EN EL CARGO? -

DOMICILIO ACTUAL Y ANTERIORES Guadalupe Nro. 2172.-

TELEFONO 29-87-64.-

OPINION DEL JERARCA SOBRE EL CANDIDATO PROPUESTO Y LA NECESIDAD DE SU DESIGNACION

Se requiere autorización para designarla en el cargo de Grado 1 (docente).

Montevideo, 2 de febrero de 1984

[redacted]

Firma del jerarca que propone
Pie de firma

ATENCION:

TODA PROPUESTA DEBE CONSTAR DE ORIGINAL Y CUATRO COPIAS LEGIBLES.
(solamente el original debe ser firmado)

50335

Imp. Nacional 1077/82

FACULTAD DE MEDICINA

UNIVERSIDAD DE LA REPUBLICA

PROPUESTA DE DESIGNACION

SID
DII } 5/4

APELLIDOS 1o. y 2o. BESENZONI MASSA

NOMBRE COMPLETO RAUL ANDRES

CEDULA DE IDENTIDAD 1.081.337-2 Montevideo

CREDENCIAL CIVICA (Serie) BLA (Número) 16.500

FECHA Y LUGAR DE NACIMIENTO 23.01.947 - Montevideo

PROFESION MEDICO

OCUPACION ACTUAL Y ANTERIORES ---

DENOMINACION DEL CARGO Docente Honorario del Serv. de Cirugía Plástica y Quemados
(Grado, Materia y Escalafón)

TIPO DE PROVISION DEL CARGO DESIGNACION CARGO HONORARIO
(Interino o titular)

CARACTER DEL CARGO DOCENTE
(docente o administrativo o servicios generales)

DURACION DEL CARGO DOCENTE 31.12.84
(En el caso de Facultades y Escuelas)

SI FUE DOCENTE ANTES NO

¿ POR QUE CESO EN EL CARGO ? NO

DOMICILIO ACTUAL Y ANTERIORES Canstatt 3084 Esq. L.A. de Herrera (actual)

La Paz 2093 Apto. 206 esq. Defensa (anterior)

TELEFONO 58.61.12

OPINION DEL JERARCA SOBRE EL CANDIDATO PROPUESTO Y LA NECESIDAD DE SU DESIGNACION

No se conoce si existen antecedentes.-

Montevideo, 30 de enero de 1984.-

3 10037

Dr. GONZALO LAPIDO
DECANO INTERVENTOR
Firma del jerarca que propone
Pie de firma
Dr. DINORAH CASTIGLIONI TULA
SECRETARIA DOCENTE

ATENCION - TODA PROPUESTA DEBE CONSTAR DE ORIGINAL Y SIETE COPIAS LEGIBLES.
(solamente el original debe ser firmado)

50336

10.000 - 7/82 - Central de Impresiones Ltda. - O/4595

FACULTAD DE MEDICINA

UNIVERSIDAD DE LA REPUBLICA

NOMBRE DEL CONYUGUE: GUSTAVO A.JAUGE PELUFFO

PROPUESTA DE DESIGNACION

SID 3c/A

APELLIDOS 1o. y 2o. CANEIRO GALLO

NOMBRE COMPLETO ADA ROSA

CEDULA DE IDENTIDAD 1.176.933-6 MONTEVIDEO

CREDENCIAL CIVICA (Serie) A.X.A. (Número) 17.867 MONTEVIDEO

FECHA Y LUGAR DE NACIMIENTO 29.8.950 MONTEVIDEO

PROFESION MEDICO

OCUPACION ACTUAL Y ANTERIORES ----------

DENOMINACION DEL CARGO AYUD.DE INVESTIGACION DOCENTE RESP.PROF.DR.ROBERTO DE BELLIS "INVEST.DE CEL.LEUCEMICAS Y RECEPTORES DE GLUCOCORTICOIDES"
(Grado, Materia y Escalafón)

TIPO DE PROVISION DEL CARGO DESIGNACION CARGO INTERINO
(Interino o titular)

CARACTER DEL CARGO DOCENTE
(docente o administrativo o servicios generales)

DURACION DEL CARGO DOCENTE POR UN PERIODO REGLAMENTARIO
(en el caso de Facultades y Escuelas)

SI FUE DOCENTE ANTES NO

¿ POR QUE CESO EN EL CARGO ? NO

DOMICILIO ACTUAL Y ANTERIORES RAFAEL PASTORIZA 1564 (ACTUAL)

BV. SPAÑA 2458/203 (ANTERIOR)

TELEFONO 78 38 84

OPINION DEL JERARCA SOBRE EL CANDIDATO PROPUESTO Y LA NECESIDAD DE SU DESIGNACION .....

NO SE CONOCE SI EXIST.N ANTECEDENTES.-

Montevideo, 30 de enero de 1984.-

Dr. GONZALO LAPIDO
DECANO INTERVENTOR

~~8 48058~~

Firma del jerarca que propone
Pie de firma

Dr. DINORAH CASTIGLIONI TULA
SECRETARIA DOCENTE

ATENCION - TODA PROPUESTA DEBE CONSTAR DE ORIGINAL Y SIETE COPIAS LEGIBLES.
(solamente el original debe ser firmado)

50337

10.000 - 7/82 - Central de Impresiones Ltda. - O/4595

UNIVERSIDAD DE LA REPUBLICA

FACULTAD DE MEDICINA

SID } S/A
DII }

PROPUESTA DE DESIGNACION

APELLIDOS 1o. y 2o. CAPRARIO CAUSA.-

NOMBRE COMPLETO GUILLERMO JOSE.-

CEDULA DE IDENTIDAD 1.307.161.- Montevideo.-

CREDENCIAL CIVICA (Serie) AXB (Número) 17.035.- Montevideo.-

FECHA Y LUGAR DE NACIMIENTO 23.1.54.- Montevideo.-

PROFESION MEDICO.-

OCUPACION ACTUAL Y ANTERIORES ----------

DENOMINACION DEL CARGO (GDO.2).- DOCENTE HONOR. ESP. DE LA CLINICA GINECOTOCOLOGICA "C"
(Grado, Materia y Escalafón)

TIPO DE PROVISION DEL CARGO DESIGNACION CARGO HONORARIO
(Interino o titular)

CARACTER DEL CARGO DOCENTE.-
(docente o administrativo o servicios generales)

DURACION DEL CARGO DOCENTE 31.12.84.-
(en el caso de Facultades y Escuelas)

SI FUE DOCENTE ANTES NO.-

¿ POR QUE CESO EN EL CARGO ? NO.-

DOMICILIO ACTUAL Y ANTERIORES PARAGUAY 1547 APTO. 1307.- (Actual).-

TELEFONO 91.33.57.-

OPINION DEL JERARCA SOBRE EL CANDIDATO PROPUESTO Y LA NECESIDAD DE SU DESIGNACION

NO SE CONOCE SI EXISTEN ANTECEDENTES.-

Montevideo, 30 de Enero de 1984.-

Dr. GONZALO LAPIDO
DECANO INTERVENTOR

Firma del jerarca que propone
Pie de firma
Dr. DINORAH CASTIGLIONI TULA
SECRETARIA DOCENTE

ATENCION - TODA PROPUESTA DEBE CONSTAR DE ORIGINAL Y SIETE COPIAS LEGIBLES.
(solamente el original debe ser firmado)

50338

10.000 - 7/82 - Central de Impresiones Ltda. - O/4595

UNIVERSIDAD DE LA REPUBLICA FACULTAD DE MEDICINA

PROPUESTA DE DESIGNACION

SID 5/
DII 5/A

APELLIDOS 1o. y 2o. CARMONA GARCIA

NOMBRE COMPLETO CARLOS

CEDULA DE IDENTIDAD 1.593.228 MONTEVIDEO

CREDENCIAL CIVICA (Serie) A.V.A. (Número) 18.036 MONTEVIDEO

FECHA Y LUGAR DE NACIMIENTO 28.12.958 MONTEVIDEO

PROFESION ESTUDIANTE

OCUPACION ACTUAL Y ANTERIORES ---------

DENOMINACION DEL CARGO AYUDANTES DEL DPTO. DE PARASITOLOGIA (GDO.1)
(Grado, Materia y Escalafón)

TIPO DE PROVISION DEL CARGO DESIGNACION CARGO INTERINO
(Interino o titular)

CARACTER DEL CARGO DOCENTE
(docente o administrativo o servicios generales)

DURACION DEL CARGO DOCENTE HASTA EL 31.12.84
(en el caso de Facultades y Escuelas)

SI FUE DOCENTE ANTES NO

¿ POR QUE CESO EN EL CARGO ? NO

DOMICILIO ACTUAL Y ANTERIORES LUIS A.DE HERRERA 3045 (ACTUAL)

TELEFONO 58 59 58

OPINION DEL JERARCA SOBRE EL CANDIDATO PROPUESTO Y LA NECESIDAD DE SU DESIGNACION

NO SE CONOCE SI EXISTEN ANTECEDENTES.-

Montevideo, 30 de enero de 1984.-

[redacted]

Dr. GONZALO LAPIDO
DECANO INTERVENTOR
Firma del jerarca que propone
Pie de firma
Dr. DINORAH CASTIGLIONI TULA
SECRETARIA DOCENTE

ATENCION - TODA PROPUESTA DEBE CONSTAR DE ORIGINAL Y SIETE COPIAS LEGIBLES.
(solamente el original debe ser firmado)

50339

10.000 - 7/82 - Central de Impresiones Ltda. - O/4595

FACULTAD DE MEDICINA

UNIVERSIDAD DE LA REPUBLICA

PROPUESTA DE DESIGNACION

NOMBRE D L CONYUG E: SEBASTIAN GRADIN

SID DII 5/A

APELLIDOS 1o. y 2o. IADE VERGARA

NOMBRE COMPLETO BEATRIZ MARIA

CEDULA DE IDENTIDAD 1.358.609 MONTEVIDEO

CREDENCIAL CIVICA (Serie) B.C.B. (Número) 14.157 MONTEVIDEO

FECHA Y LUGAR DE NACIMIENTO 2.8.954 MONTEVIDEO

PROFESION MEDICO

OCUPACION ACTUAL Y ANTERIORES ---

DENOMINACION DEL CARGO ASISTENTE CLINICO DE LA CLINICA DE NUTRICION Y DIGESTIVO (GDO.2)
(Grado, Materia y Escalafón)

TIPO DE PROVISION DEL CARGO DESIGNACION CARGO INTERINO
(Interino o titular)

CARACTER DEL CARGO DOCENTE
(docente o administrativo o servicios generales)

DURACION DEL CARGO DOCENTE HASTA EL 31.12.84
(en el caso de Facultades y Escuelas)

SI FUE DOCENTE ANTES NO

¿ POR QUE CESO EN EL CARGO ? NO

DOMICILIO ACTUAL Y ANTERIORES PARAGUAY 1011 APTO.1405 (ACTUAL)

HERMANOS RUIZ 3431.(ANTERIOR)

TELEFONO 91 61 83

OPINION DEL JERARCA SOBRE EL CANDIDATO PROPUESTO Y LA NECESIDAD DE SU DESIGNACION

NO SE CONOCE SI EXISTEN ANTECEDENTES.-

Montevideo, 30 de enero de 1984.-

DR. GONZALO CAPDO
DECANO INTERVENTOR
Firma del jerarca que propone
Pie de firma
Dr. DINORAH CASTIGLIONI TULA
SECRETARIA DOCENTE

ATENCION - TODA PROPUESTA DEBE CONSTAR DE ORIGINAL Y SIETE COPIAS LEGIBLES.
(solamente el original debe ser firmado)

50340

10.000 - 7/82 - Central de Impresiones Ltda. - O/4595

UNIVERSIDAD DE LA REPUBLICA — FACULTAD DE MEDICINA

PROPUESTA DE DESIGNACION

3107 S/
D11 S/A

APELLIDOS 1o. y 2o. FIANDRA DE LEON.-

NOMBRE COMPLETO HECTOR ALFREDO.-

CEDULA DE IDENTIDAD 1.313.062.- Montevideo.-

CREDENCIAL CIVICA (Serie) BCA (Número) 59.786.- Montevideo.-

FECHA Y LUGAR DE NACIMIENTO 9.11.56.- Montevideo.-

PROFESION MEDICO.-

OCUPACION ACTUAL Y ANTERIORES ---

DENOMINACION DEL CARGO AYUDANTE DEL CURSO TECNICOS EN NEUMOCARDIOLOGIA.- (Gdo.1.).-
(Grado, Materia y Escalafón)

TIPO DE PROVISION DEL CARGO DESIGNACION CARGO INTERINO
(Interino o titular)

CARACTER DEL CARGO DOCENTE.-
(docente o administrativo o servicios generales)

DURACION DEL CARGO DOCENTE 31.12.84.-
(en el caso de Facultades y Escuelas)

SI FUE DOCENTE ANTES ---

¿ POR QUE CESO EN EL CARGO ? ---

DOMICILIO ACTUAL Y ANTERIORES GENERAL PAZ 1367.- (Actual).-

TELEFONO 49.05.86.-

OPINION DEL JERARCA SOBRE EL CANDIDATO PROPUESTO Y LA NECESIDAD DE SU DESIGNACION

NO SE CONOCE SI EXISTEN ANTECEDENTES.-

Montevideo, 30 de Enero de 1984.-

Dr. GONZALO LAPIDO
DECANO INTERVENTOR

Firma del jerarca que propone
Pie de firma

Dr. DINORAH CASTIGLIONI TULA
SECRETARIA DOCENTE

ATENCION - TODA PROPUESTA DEBE CONSTAR DE ORIGINAL Y SIETE COPIAS LEGIBLES.
(solamente el original debe ser firmado)

50341

10.000 - 7/82 - Central de Impresiones Ltda. - O/4595

UNIVERSIDAD DE LA REPUBLICA

FACULTAD DE MEDICINA

PROPUESTA DE DESIGNACION

SID. C/A
DII_ S/A

APELLIDOS 1o. y 2o. CENTURION GAONA.-

NOMBRE COMPLETO AGUSTIN JOSE TADEO.-

CEDULA DE IDENTIDAD 1.482.425-4.- Montevideo.-

CREDENCIAL CIVICA (Serie) ------ (Número) CIUDADANO LEGAL.-

FECHA Y LUGAR DE NACIMIENTO 24.9.51.- ASUNCION - PARAGUAY.-

PROFESION MEDICO.-

OCUPACION ACTUAL Y ANTERIORES .----------

DENOMINACION DEL CARGO DOCENTE HONOR. ESP. DE LA CLINICA GINECOTOCOLOGICA "C" (GDO.2).-
(Grado, Materia y Escalafón)

TIPO DE PROVISION DEL CARGO DESIGNACION CARGO HONORARIO
(Interino o titular)

CARACTER DEL CARGO DOCENTE.-
(docente o administrativo o servicios generales)

DURACION DEL CARGO DOCENTE 31.12.84.-
(en el caso de Facultades y Escuelas)

SI FUE DOCENTE ANTES NO.-

¿ POR QUE CESO EN EL CARGO ? NO.-

DOMICILIO ACTUAL Y ANTERIORES BUXAREO 1233 APTO. 202 (Actual).-

TELEFONO 77.13.45.-

OPINION DEL JERARCA SOBRE EL CANDIDATO PROPUESTO Y LA NECESIDAD DE SU DESIGNACION .....
NO SE CONOCE SI EXISTEN ANTECEDENTES.-

Montevideo, 30 de Enero de 1984.-

Dr. GONZALO LAPIDO
[illegible] INTERVENTOR

Firma del jerarca que propone
Pie de firma
Dr. DINORAH CASTIGLIONI TULA
SECRETARIA DOCENTE

ATENCION - TODA PROPUESTA DEBE CONSTAR DE ORIGINAL Y SIETE COPIAS LEGIBLES.
(solamente el original debe ser firmado)

50342

10.000 - 7/82 - Central de Impresiones Ltda. - O/4595

UNIVERSIDAD DE LA REPUBLICA

FACULTAD DE MEDICINA

PROPUESTA DE DESIGNACION

SID 5/
DII 3/A

APELLIDOS 1o. y 2o. LOWINGER SEOANE

NOMBRE COMPLETO MONICA

CEDULA DE IDENTIDAD 1.383.703 MONTEVIDEO

CREDENCIAL CIVICA (Serie) B.A.A. (Número) 24.491 MONTEVIDEO

FECHA Y LUGAR DE NACIMIENTO 31 de marzo de 1956 MONTEVIDEO

PROFESION ESTUDIANTE

OCUPACION ACTUAL Y ANTERIORES ----------

DENOMINACION DEL CARGO AYUDANTE DEL DPTO. DE PARASITOLOGIA (GDO.1)
(Grado, Materia y Escalafón)

TIPO DE PROVISION DEL CARGO DESIGNACION CARGO INTERINO
(Interino o titular)

CARACTER DEL CARGO DOCENTE
(docente o administrativo o servicios generales)

DURACION DEL CARGO DOCENTE HASTA EL 31.12.84
(en el caso de Facultades y Escuelas)

SI FUE DOCENTE ANTES NO

¿ POR QUE CESO EN EL CARGO ? NO

DOMICILIO ACTUAL Y ANTERIORES BR.ESPAÑA 2888 APTO.902 (ACTUAL)
DR.GOLFARINI 4031 (ANTERIOR)

TELEFONO 70 31 64

OPINION DEL JERARCA SOBRE EL CANDIDATO PROPUESTO Y LA NECESIDAD DE SU DESIGNACION .....
NO SE CONOCE SI EXISTEN ANTECEDENTES.-

Montevideo, 30 de enero de 1984.-

DR. GONZALO CAPDO
DECANO INTERVENTOR

Firma del jerarca que propone
Pie de firma
Dr. DINORAH CASTIGLIONI TULA
SECRETARIA DOCENTE

ATENCION - TODA PROPUESTA DEBE CONSTAR DE ORIGINAL Y SIETE COPIAS LEGIBLES.
(solamente el original debe ser firmado)

50343

10.000 - 7/82 - Central de Impresiones Ltda. - O/4595

UNIVERSIDAD DE LA REPUBLICA FACULTAD DE MEDICINA

PROPUESTA DE DESIGNACION

SID 35/A
DII

APELLIDOS 1o. y 2o. RIERA MONRROY

NOMBRE COMPLETO MARIA CRISTINA

CEDULA DE IDENTIDAD 1.061.884 MONTEVIDEO

CREDENCIAL CIVICA (Serie) A.P.B. (Número) 6729 MONTEVIDEO

FECHA Y LUGAR DE NACIMIENTO 2.6.947 MONTEVIDEO

PROFESION MEDICO

OCUPACION ACTUAL Y ANTERIORES ---

DENOMINACION DEL CARGO ASISTENTE DE LA CLINICA OFTALMOLOGICA (GDO.2)
(Grado, Materia y Escalafón)

TIPO DE PROVISION DEL CARGO DESIGNACION CARGO INTERINO
(Interino o titular)

CARACTER DEL CARGO DOCENTE
(docente o administrativo o servicios generales)

DURACION DEL CARGO DOCENTE HASTA EL 31.12.84
(en el caso de Facultades y Escuelas)

SI FUE DOCENTE ANTES NO

¿ POR QUE CESO EN EL CARGO ? NO

DOMICILIO ACTUAL Y ANTERIORES SANTA FE 1191 (ACTUAL)

PIEDRAS 583 APTO.2 (ANTERIOR)

TELEFONO 23.55.02

OPINION DEL JERARCA SOBRE EL CANDIDATO PROPUESTO Y LA NECESIDAD DE SU DESIGNACION

NO SE CONOCE SI EXISTEN ANTECEDENTES.-

Montevideo, 30 de enero de 1984.-

Dr. GONZALO LAPIDO
DECANO INTERVENTOR

Firma del jerarca que propone
Dr. DINORAH CASTIGLIONI TULA
SECRETARIA DOCENTE

ATENCION - TODA PROPUESTA DEBE CONSTAR DE ORIGINAL Y SIETE COPIAS LEGIBLES.
(solamente el original debe ser firmado)

50344

10.000 - 7/82 - Central de Impresiones Ltda. - O/4595

UNIVERSIDAD DE LA REPUBLICA

FACULTAD DE MEDICINA

PROPUESTA DE DESIGNACION

SID
Decreto } C/A
D/I

APELLIDOS 1o. y 2o. SANTOS BUENO.-

NOMBRE COMPLETO WASHINGTON ALBERTO.-

CEDULA DE IDENTIDAD 975.699.- Montevideo.-

CREDENCIAL CIVICA (Serie) BMB (Número) 19.228.- Montevideo.-

FECHA Y LUGAR DE NACIMIENTO 12.2.43.- Montevideo.-

PROFESION MEDICO GINECOTOCOLOGO.-

OCUPACION ACTUAL Y ANTERIORES .....

.....

DENOMINACION DEL CARGO ASISTENTE DE LABOR. DE LA CL. GINECOTOC. "C", ESP. EN ENDOSCOP. GINECOTOCOLOGICA (Gdo.2.).-
(Grado, Materia y Escalafón)

TIPO DE PROVISION DEL CARGO DESIGNACION CARGO INTERINO
(Interino o titular)

CARACTER DEL CARGO DOCENTE.-
(docente o administrativo o servicios generales)

DURACION DEL CARGO DOCENTE 31.12.84.-
(en el caso de Facultades y Escuelas)

SI FUE DOCENTE ANTES NO.-

¿ POR QUE CESO EN EL CARGO ? NO.-

DOMICILIO ACTUAL Y ANTERIORES BARTOLITO MITRE 2778 (Actual).-

.....

TELEFONO 81.06.51.-

OPINION DEL JERARCA SOBRE EL CANDIDATO PROPUESTO Y LA NECESIDAD DE SU DESIGNACION .....

NO SE CONOCE SI EXISTEN ANTECEDENTES.-

.....

Montevideo, 30 de Enero de 1984.-

Dr. GONZALO LAPIDO
DECANO INTERVENTOR
Firma del jerarca que propone
Pie de firma

Dr. DINORAH CASTIGLIONI TULA
SECRETARIA DOCENTE

ATENCION - TODA PROPUESTA DEBE CONSTAR DE ORIGINAL Y SIETE COPIAS LEGIBLES.
(solamente el original debe ser firmado)

50345

10.000 - 7/82 - Central de Impresiones Ltda. - O/4595

FACULTAD DE MEDICINA

UNIVERSIDAD DE LA REPUBLICA

PROPUESTA DE DESIGNACION

SID
DII } S/A

APELLIDOS 1o. y 2o. WOLFF TASSANO

NOMBRE COMPLETO RENE SIGFREDO

CEDULA DE IDENTIDAD 1.146.714 - Montevideo

CREDENCIAL CIVICA (Serie) AJA (Número) 7033

FECHA Y LUGAR DE NACIMIENTO 6.11.948 - Montevideo

PROFESION MEDICO CIRUJANO

OCUPACION ACTUAL Y ANTERIORES ---

DENOMINACION DEL CARGO Docente Honorario del Serv. de Cirugía Plástica y Quemados
(Grado, Materia y Escalafón)

TIPO DE PROVISION DEL CARGO DESIGNACION CARGO HONORARIO
(Interino o titular)

CARACTER DEL CARGO DOCENTE
(docente o administrativo o servicios generales)

DURACION DEL CARGO DOCENTE 31.12.84
(en el caso de Facultades y Escuelas)

SI FUE DOCENTE ANTES NO

¿ POR QUE CESO EN EL CARGO ? NO

DOMICILIO ACTUAL Y ANTERIORES J. B. Morelli 3569 (Actual)

J.J. Quesada 3492 bis (anterior)

TELEFONO 58.33.27

OPINION DEL JERARCA SOBRE EL CANDIDATO PROPUESTO Y LA NECESIDAD DE SU DESIGNACION

No se conoce si existen antecedentes.-

Montevideo, Enero 30 de 1984.-

Dr. GONZALO LAPIDO
DECANO INTERVENTOR
Firma del jerarca que propone
Pie de firma
Dr. DINORAH CASTIGLIONI TULA
SECRETARIA DOCENTE

ATENCION - TODA PROPUESTA DEBE CONSTAR DE ORIGINAL Y SIETE COPIAS LEGIBLES.
(solamente el original debe ser firmado)

50346

10.000 - 7/82 - Central de Impresiones Ltda. - O/4595

FACULTAD DE MEDICINA

UNIVERSIDAD DE LA REPUBLICA

PROPUESTA DE DESIGNACION

SID
Anexo 1 } c/A
DII

APELLIDOS 1o. y 2o. ZUBIAURRE DERMIT.-

NOMBRE COMPLETO JORGE LEANDRO.-

CEDULA DE IDENTIDAD 956.224.- Montevideo.-

CREDENCIAL CIVICA (Serie) BAA (Número) 18868.- Montevideo.-

FECHA Y LUGAR DE NACIMIENTO 12.7.47.- Montevideo.-

PROFESION MEDICO.-

OCUPACION ACTUAL Y ANTERIORES

DENOMINACION DEL CARGO ASISTENTE DEL DEPTO. CLINICO DE RADIOLOGIA (GDO.2).-
(Grado, Materia y Escalafón)

TIPO DE PROVISION DEL CARGO DESIGNACION CARGO INTERINO
(Interino o titular)

CARACTER DEL CARGO DOCENTE.-
(docente o administrativo o servicios generales)

DURACION DEL CARGO DOCENTE 31.12.84.-
(en el caso de Facultades y Escuelas)

SI FUE DOCENTE ANTES NO.-

¿ POR QUE CESO EN EL CARGO ? NO.-

DOMICILIO ACTUAL Y ANTERIORES JUAN BENITO BLANCO 715 APTO. 401.- (Actual).-

TELEFONO 70.46.05.-

OPINION DEL JERARCA SOBRE EL CANDIDATO PROPUESTO Y LA NECESIDAD DE SU DESIGNACION

NO SE CONOCE SI EXISTEN ANTECEDENTES.-

Montevideo, 30 de Enero de 1984.-

Firma del jerarca que propone
Pie de firma
Dr. GONZALO LAPIDO
DECANO INTERVENTOR

ATENCION - TODA PROPUESTA DEBE CONSTAR DE ORIGINAL Y SIETE COPIAS LEGIBLES.
(solamente el original debe ser firmado)

Dr. DINORAH CASTIGLIONI TULA
SECRETARIA DOCENTE

50347

10.000 - 7/82 - Central de Impresiones Ltda. - O/4595

POLICIA DE MONTEVIDEO
DIRECCION DE INFORMACION E INTELIGENCIA.-
DEPARTAMENTO NRO. III

M E M O R A N D U M. NRO. 574/84.GERC/hmg.-

REFERENCIA: PEDIDO DE INFORMES 026/84 DEL DPTO. C-2 DEL ES.MA.CO.-
DESTINO: DPTO. C-2 DEL ES.MA.CO.-

1) REFERENTE: CANEIRO GALLO : Ada Rosa .-
REGISTRAMOS: CANEIRO GALLO : Ada Rosa .-
DOCUMENTOS: C.I. 1.176.933.- C.C. AXA 17.867 .-
DOMICILIO: Rafael Pastoriza 1564 en 1979 .-
OCUPACION: Estudiante de la Fac. de Medicina .-
DATOS PERS: Oriental, nacida en el Dpto. de Montevideo el 29.8.950; hija de Alfredo y de Clara .-
ANOTACIONES: 27.9.978: Afiliada No. 66.986 al P.C. desde el 21.9.972; según material incautado por OCOA en Feb. 1976 "Op. Morgan" .- Con fecha 8.8.979 solicita en la Secc. 9na. "Constancia de Habilitación para Cargos Públicos" para ingreso en el M.S.P.; expidiéndosele Cat. "C" .-//
x.x.x.x.x.x.x.x.x.x.x.x.x.x.x.x.x.x.x.x.x.x.x.x.x.x.x.x.x.x.x.x.x.x.x.x.x.x.x.

2) REFERENTE: SANTOS BUENO : Washington Alberto .-
REGISTRAMOS: SANTOS BUENO : Washington Alberto .-
DOCUMENTOS: C.I. 975.699.- C.C. BMB 19.228 .-
DOMICILIO: Comandante Braga 2746 en 1978 .- Santiago Gades No. 3368 .-
OCUPACION: Médico Ginecólogo .-
DATOS PERS: Oriental, nacido en Montevideo el 12.2.943; hijo de Benigno Manuel y de Adela Fabiana .-
ANOTACIONES: 28.9.976: Delegado de Mesa por el Frente Socialista lista 90 , circuito 1690 (Cadiz s/n) en las Elecciones Nacionales de 1971 .- 23.6.78: Con fecha 18.1.978 solicita en la Secc. 9na. "Constancia sobre Anotaciones en Ficheros Policiales de Inteligencia" expidiéndosele Cat. "C" .- 11.12.78: Con fecha 15.11.978 realiza gestión de Pasaporte con intenciones de viajar a: EE.UU.; Salvador y Chile, motivado por Congreso .- Se hace constancia que el viaje y estadía es pago por A.I.D.- Con fecha 21.11.978 y según resolución ministerial se autoriza la entrega del documento de referencia.-
x.x.x.x.x.x.x.x.x.x.x.x.x.x.x.x.x.x.x.x.x.x.x.x.x.x.x.x.x.x.x.x.x.x.x.x.x.x.x.

3) REFERENTE: ZUBIAURRE DERMIT : Jorge Leandro .-

ESTA INFORMACION RESERVADA, CUYO CONOCIMIENTO DE LA FUENTE NO PUEDE DARSE VISTA A LA PARTE INTERESADA.

POLICIA FEDERAL ARGENTINA - DIRECCION DE INFORMACION E INTELIGENCIA - DPTO. 3

REGISTRAMOS: ZUBIAURRE DERNIT : Jorge Leandro .-
DOCUMENTOS: C.I. 956.224 .- C.C. BAA 18.668 .-
DOMICILIO: Luis Piera No. 1931 Ap. 102 en 1978 .-
OCUPACION: Médico .-
DATOS PERS: Oriental, nacido en Montevideo el 12.7.947 ; hijo de Leandro Faustino y de Olga Esther .-
ANOTACIONES: 24.5.76: Delegado de Mesa del "Frente Socialista" ; Circuito 713 (Velodromo Nacional) por la lista 90 en las Elecciones Nacionales de 1971 .- 28.8.978: Con fecha 24.4.978 solicita en la Seco. 7ma. "Constancia sobre Anotaciones en Ficheros Policiales de Inteligencia" ; expidiéndosele Cat. "C".-////////////////////////////
x.x.x.x.x.x.x.x.x.x.x.x.x.x.x.x.x.x.x.x.x.x.x.x.x.x.x.x.x.x.x.x.x.x.x.x.x.x.x.x.x.x.x.x.x.x.x.x.

N O T A: Referente a las demas personas mencionadas en la lista que se adjunte, las mismas carecen de anotaciones en los ficheros de esta Agencia .-
x.x.x.x.x.x.x.x.x.x.x.x.x.x.x.x.x.x.x.x.x.x.x.x.x.x.x.x.x.x.x.x.x.x.x.x.x.x.x.x.x.x.x.x.x.x.x.x.

Montevideo, 27 de Febrero de 1984 .-

A [illegible]
ESTA INFO[illegible] PRECAVENTE
RESERVADA, [illegible] DE LA
AUTORIDAD C[illegible] PUEDE
DARSE VISTA A LA PA[illegible] INTERESADA

EL JEFE DEL DPTO. 3
Carlos M. de los Santos Carnelli
COMISARIO

UNIVERSIDAD DE LA REPUBLICA - FACULTAD DE ODONTOLOGIA

SID 35/A
D11

UNIVERSIDAD DE LA REPUBLICA

PROPUESTA DE DESIGNACION

APELLIDOS 1º y 2º ANGULO MACEDO

NOMBRE COMPLETO MARINA

CEDULA DE IDENTIDAD 1.376.243-7

CREDENCIAL CIVICA (Serie) ATA (Número) 7137 - Montevideo.-

FECHA Y LUGAR DE NACIMIENTO 16.12.55

PROFESION Odontólogo.-

OCUPACION ACTUAL Y ANTERIORES Facultad de Odontología.-

DENOMINACION DEL CARGO Asistente de Microbiología- Gº 2- Esc. Be2.-
(Grado, Materia y Escalafón)

TIPO DE PROVISION DEL CARGO Aspiración a la titularidad.-
(Interino o titular)

CARACTER DEL CARGO Docente.-
(docente o administrativo o servicios generales)

DURACION DEL CARGO DOCENTE 2 años.-
(en el caso de Facultades o Escuelas)

SI FUE DOCENTE ANTES Si.-

¿PORQUE CESO EN EL CARGO? -

DOMICILIO ACTUAL Y ANTERIORES Pedro Campbell 1442- Apto. 1004.

TELEFONO 78.24.54 - 38.29.65

OPINION DEL JERARCA SOBRE EL CANDIDATO PROPUESTO Y LA NECESIDAD DE SU DESIGNACION

No requiere autorización para concursar.-

Montevideo, enero de 1984.-

~~50350~~

Firma del jerarca que propone
Pie de firma

ATENCION:

TODA PROPUESTA DEBE CONSTAR DE ORIGINAL Y CUATRO COPIAS LEGIBLES.
(solamente el original debe ser firmado)

50350

Imp. Nacional 1077/82

UNIVERSIDAD DE LA REPUBLICA - FACULTAD DE ODONTOLOGIA

SID 35/A
DII

UNIVERSIDAD DE LA REPUBLICA

PROPUESTA DE DESIGNACION

APELLIDOS 1º y 2º BELLINI ROSSI

NOMBRE COMPLETO CRISTINA GRACIELA

CEDULA DE IDENTIDAD 1.651.354

CREDENCIAL CIVICA (Serie) JUA (Número) 16.068

FECHA Y LUGAR DE NACIMIENTO 29.01.60- Melo.-

PROFESION Odontólogo.-

OCUPACION ACTUAL Y ANTERIORES Facultad de Odontología.-

DENOMINACION DEL CARGO 6º 2- Asistente Técnico Protesis- Esc. Bel.-
(Grado, Materia y Escalafón)

TIPO DE PROVISION DEL CARGO Titular.-
(Interino o titular)

CARACTER DEL CARGO Docente.-
(docente o administrativo o servicios generales)

DURACION DEL CARGO DOCENTE 2 años.-
(en el caso de Facultades o Escuelas)

SI FUE DOCENTE ANTES Si.-

¿PORQUE CESO EN EL CARGO? -

DOMICILIO ACTUAL Y ANTERIORES Cornelio Cantero 2810.-

TELEFONO 80.17.68

OPINION DEL JERARCA SOBRE EL CANDIDATO PROPUESTO Y LA NECESIDAD DE SU DESIGNACION

Montevideo, -enero de 1984

Se requiere autorización para concursar.-

Firma del jerarca que propone
Pie de firma

ATENCION:

TODA PROPUESTA DEBE CONSTAR DE ORIGINAL Y CUATRO COPIAS LEGIBLES.
(solamente el original debe ser firmado)

Imp. Nacional 1077/82

50351

UNIVERSIDAD DE LA REPUBLICA - FACULTAD DE ODONTOLOGIA

UNIVERSIDAD DE LA REPUBLICA

PROPUESTA DE DESIGNACION

SID DII } S/A

APELLIDOS 1º y 2º BRUSCHERA MELHARU

NOMBRE COMPLETO MARIA INES

CEDULA DE IDENTIDAD 2.014.756

CREDENCIAL CIVICA (Serie) AVB (Número) 6057

FECHA Y LUGAR DE NACIMIENTO 28.01.61.- Melo.-

PROFESION odontólogo.-

OCUPACION ACTUAL Y ANTERIORES Facultad Odontología.-

DENOMINACION DEL CARGO 6º 2.- Asistente Técnica de Prótesis.- Esc. Bo2.-
(Grado, Materia y Escalafón)

TIPO DE PROVISION DEL CARGO Titular.-
(Interino o titular)

CARACTER DEL CARGO Docente.-
(docente o administrativo o servicios generales)

DURACION DEL CARGO DOCENTE 2 años.-
(en el caso de Facultades o Escuelas)

SI FUE DOCENTE ANTES Sí.-

¿PORQUE CESO EN EL CARGO? -

DOMICILIO ACTUAL Y ANTERIORES Patria 703.-

TELEFONO 40.02.29

OPINION DEL JERARCA SOBRE EL CANDIDATO PROPUESTO Y LA NECESIDAD DE SU DESIGNACION

Se requiere autorización para concursar.-

Montevideo, enero de 1984.-

~~84/0859~~ 50352

Firma del jerarca que propone
Aclaración de firma
Dr. MIGUEL A. BANCHERO
DECANO INTERINO

ATENCION:

TODA PROPUESTA DEBE CONSTAR DE ORIGINAL Y CUATRO COPIAS LEGIBLES.
(solamente el original debe ser firmado)

Imp. Nacional 1077/82

UNIVERSIDAD DE LA REPUBLICA - FACULTAD DE ODONTOLOGIA

UNIVERSIDAD DE LA REPUBLICA

PROPUESTA DE DESIGNACION

SID 5/A
DII

APELLIDOS 1º y 2º FERRARO ORZANNO

NOMBRE COMPLETO ESTELLAMARI ELVIRA

CEDULA DE IDENTIDAD 1.014.619

CREDENCIAL CIVICA (Serie) BCA (Número) 51.329.-

FECHA Y LUGAR DE NACIMIENTO 01.01.53 - Montevideo.-

PROFESION Odontólogo

OCUPACION ACTUAL Y ANTERIORES Facultad de Odontología.-

DENOMINACION DEL CARGO Gº 2 - Asist. Anatomía Patológica - Esc. Bs2
(Grado, Materia y Escalafón)

TIPO DE PROVISION DEL CARGO Titular.-
(Interino o titular)

CARACTER DEL CARGO Docente.-
(docente o administrativo o servicios generales)

DURACION DEL CARGO DOCENTE 2 años.-
(en el caso de Facultades o Escuelas)

SI FUE DOCENTE ANTES No

¿PORQUE CESO EN EL CARGO? -

DOMICILIO ACTUAL Y ANTERIORES Hernandarias Nro. 3639.-

TELEFONO 58-07-57.-

OPINION DEL JERARCA SOBRE EL CANDIDATO PROPUESTO Y LA NECESIDAD DE SU DESIGNACION

Se requiere autorización para concursar.

Montevideo, enero - de 1984.

[illegible] 50353

Firma del jerarca que propone
Pie de firma
D. MIGUEL A. BANCHIERI
DECANO INTERVENTOR

ATENCION:

TODA PROPUESTA DEBE CONSTAR DE ORIGINAL Y CUATRO COPIAS LEGIBLES.
(solamente el original debe ser firmado)

Imp. Nacional 1077/82

UNIVERSIDAD DE LA REPUBLICA - FACULTAD DE ODONTOLOGIA

SID- S/A
DII- S/A

UNIVERSIDAD DE LA REPUBLICA

PROPUESTA DE DESIGNACION

APELLIDOS 1º y 2º NEVES ALDAYA

NOMBRE COMPLETO MIRIAM

CEDULA DE IDENTIDAD 3.149.945-4

CREDENCIAL CIVICA (Serie) TFD (Número) 19.187

FECHA Y LUGAR DE NACIMIENTO 01.12.50 - Tacuarembó.-

PROFESION Odontólogo.-

OCUPACION ACTUAL Y ANTERIORES Facultad de Odontología.- Colaboración honoraria en la docencia.-

DENOMINACION DEL CARGO Gº 2- Asistente Clínica Quirúrgica- Esc. Be2.-
(Grado, Materia y Escalafón)

TIPO DE PROVISION DEL CARGO Titular.-
(Interino o titular)

CARACTER DEL CARGO Docente.-
(docente o administrativo o servicios generales)

DURACION DEL CARGO DOCENTE 2 años.-
(en el caso de Facultades o Escuelas)

SI FUE DOCENTE ANTES Si.-

¿PORQUE CESO EN EL CARGO? -

DOMICILIO ACTUAL Y ANTERIORES Rafael Pastoriza 1565 Ap. 3

TELEFONO 78.65.77

OPINION DEL JERARCA SOBRE EL CANDIDATO PROPUESTO Y LA NECESIDAD DE SU DESIGNACION

Se requiere autorización para concursar.-

Montevideo, enero de 1984

~~2.0855~~

50354

Firma del jerarca que propone
Pie de firma

Dr. MIGUEL A. BANCHIERI
DECANO INTERVENTOR

ATENCION:

TODA PROPUESTA DEBE CONSTAR DE ORIGINAL Y CUATRO COPIAS LEGIBLES.
(solamente el original debe ser firmado)

Imp. Nacional 1077/82

UNIVERSIDAD DE LA REPUBLICA - FACULTAD DE ODONTOLOGIA

SID 5/5
DIN 5/A

UNIVERSIDAD DE LA REPUBLICA

PROPUESTA DE DESIGNACION

APELLIDOS 1º y 2º PEÑA VAZQUEZ

NOMBRE COMPLETO SILVIA

CEDULA DE IDENTIDAD 1.399.882-6

CREDENCIAL CIVICA (Serie) BCA (Número) 63.428

FECHA Y LUGAR DE NACIMIENTO 16.11.56 - [illegible]

PROFESION Odontólogo.-

OCUPACION ACTUAL Y ANTERIORES Desde 1981 - en desempeño:M.S.P.

Anterior: Estudiante.-

DENOMINACION DEL CARGO 3º 2 - Asistente de Microbiología - Esc. Bs2
(Grado, Materia y Escalafón)

TIPO DE PROVISION DEL CARGO Titular.-
(Interino o titular)

CARACTER DEL CARGO Docente.-
(docente o administrativo o servicios generales)

DURACION DEL CARGO DOCENTE 2 años.-
(en el caso de Facultades o Escuelas)

SI FUE DOCENTE ANTES No

¿PORQUE CESO EN EL CARGO? -

DOMICILIO ACTUAL Y ANTERIORES Actual: 18 de diciembre 1436 Ap. 403.-

Anteriores: Santiago de Anca 1603 Ap. 004.-

TELEFONO 59-07-59.-

OPINION DEL JERARCA SOBRE EL CANDIDATO PROPUESTO Y LA NECESIDAD DE SU DESIGNACION

Se requiere autorización para concursar.-

Montevideo, enero de 1984

50355

Firma del jerarca que propone
Pie de firma
Dr. MIGUEL A. SANTURIO
DECANO INTERVENTOR

ATENCION:

TODA PROPUESTA DEBE CONSTAR DE ORIGINAL Y CUATRO COPIAS LEGIBLES.
(solamente el original debe ser firmado)

Imp. Nacional 1077/82

UNIVERSIDAD DE LA REPUBLICA

PROPUESTA DE DESIGNACION

UNIVERSIDAD DE LA REPUBLICA - FACULTAD DE ODONTOLOGIA

BID 5/A
D11 5/A

APELLIDOS 1º y 2º SOBA ZANZ.-

NOMBRE COMPLETO HILDA MIRTHA.-

CEDULA DE IDENTIDAD 1. 236.145.-

CREDENCIAL CIVICA (Serie) BUB.- (Número) 19081.-

FECHA Y LUGAR DE NACIMIENTO 19.04.50 Montevideo.-

PROFESION Odontólogo.-

OCUPACION ACTUAL Y ANTERIORES Facultad de Odontología.-

DENOMINACION DEL CARGO Asistente Cl. Quirúrgica;Gr. 2 ; Bs2.-
(Grado, Materia y Escalafón)

TIPO DE PROVISION DEL CARGO Titular.-
(Interino o titular)

CARACTER DEL CARGO Docente.-
(docente o administrativo o servicios generales)

DURACION DEL CARGO DOCENTE 2 años.-
(en el caso de Facultades o Escuelas)

SI FUE DOCENTE ANTES Si.-

¿PORQUE CESO EN EL CARGO?

DOMICILIO ACTUAL Y ANTERIORES Fraternidad 4261.-

TELEFONO 38-04-36.-

OPINION DEL JERARCA SOBRE EL CANDIDATO PROPUESTO Y LA NECESIDAD DE SU DESIGNACION

Se requiere autorización para concursar.-

Montevideo, enero de 1984.-

[illegible] 50356

Firma del Jerarca que propone
Pie de firma
Dr. MIGUEL A. [illegible]
DECANO INTERVENTOR

ATENCION:

TODA PROPUESTA DEBE CONSTAR DE ORIGINAL Y CUATRO COPIAS LEGIBLES.
(solamente el original debe ser firmado)

Imp. Nacional 1077/82

UNIVERSIDAD DE LA REPUBLICA

PROPUESTA DE DESIGNACION

UNIVERSIDAD DE LA REPUBLICA - FACULTAD DE ODONTOLOGIA

SID 35/A
D 11

APELLIDOS 1º y 2º VAZQUEZ CELHAY.-

NOMBRE COMPLETO SUSANA.-

CEDULA DE IDENTIDAD 2.503.883-6.-

CREDENCIAL CIVICA (Serie) TAA.- (Número) 38.396.-

FECHA Y LUGAR DE NACIMIENTO 26.08.55.-Montevideo.-

PROFESION Odontólogo.-

OCUPACION ACTUAL Y ANTERIORES Facultad de Odontología.-

DENOMINACION DEL CARGO Asistente Patología y Semiología; Gr.2;3e2.-
(Grado, Materia y Escalafón)

TIPO DE PROVISION DEL CARGO Titular.-
(Interino o titular)

CARACTER DEL CARGO Docente.-
(docente o administrativo o servicios generales)

DURACION DEL CARGO DOCENTE 2 años.-
(en el caso de Facultades o Escuelas)

SI FUE DOCENTE ANTES Si.-

¿PORQUE CESO EN EL CARGO?

DOMICILIO ACTUAL Y ANTERIORES Barcelona 1658.-

TELEFONO 31-13-59.-

OPINION DEL JERARCA SOBRE EL CANDIDATO PROPUESTO Y LA NECESIDAD DE SU DESIGNACION

Se requiere autorización para concursar.-

Montevideo, enero de 1984.-

~~8430848~~ 50357

Firma del jerarca que propone
Pie de firma
Dr. MIGUEL A. BANCHIERI
DECANO INTERVENTOR

ATENCION:

TODA PROPUESTA DEBE CONSTAR DE ORIGINAL Y CUATRO COPIAS LEGIBLES.
(solamente el original debe ser firmado)

Imp. Nacional 1077/82

UNIVERSIDAD DE LA REPUBLICA - FACULTAD DE ODONTOLOGIA

UNIVERSIDAD DE LA REPUBLICA

PROPUESTA DE DESIGNACION

3LD
ANEXO D } C/A
3H

APELLIDOS 1º y 2º ZEBALLOS RAMIREZ

NOMBRE COMPLETO ANA MARÍA

CEDULA DE IDENTIDAD 1.041.234.- (Montevideo)

CREDENCIAL CIVICA (Serie) B K B (Número) 0741.-

FECHA Y LUGAR DE NACIMIENTO 19.07.46 - (Montevideo)

PROFESION Odontólogo

OCUPACION ACTUAL Y ANTERIORES

DENOMINACION DEL CARGO Asistente de Patología - Gr 2 - Ese. Be 2.-
(Grado, Materia y Escalafón)

TIPO DE PROVISION DEL CARGO Titular.-
(Interino o titular)

CARACTER DEL CARGO Docente.-
(docente o administrativo o servicios generales)

DURACION DEL CARGO DOCENTE 2 años.-
(en el caso de Facultades o Escuelas)

SI FUE DOCENTE ANTES

¿PORQUE CESO EN EL CARGO? Renuncia voluntaria (28.02.73).-

DOMICILIO ACTUAL Y ANTERIORES ACTUAL: Luis A. de Herrera 2221 A.-

ANTERIOR: Av. Italia 3117 Ap. 204.-

TELEFONO 89-05-03.-

OPINION DEL JERARCA SOBRE EL CANDIDATO PROPUESTO Y LA NECESIDAD DE SU DESIGNACION

Se requiere autorización para concursar.-

Montevideo, enero de 1984.-

50358

Firma del jerarca que propone
Pie de firma

ATENCION:

TODA PROPUESTA DEBE CONSTAR DE ORIGINAL Y CUATRO COPIAS LEGIBLES.
(solamente el original debe ser firmado)

Imp. Nacional 1077/82

POLICIA DE MONTEVIDEO
DIRECCION DE INFORMACION E INTELIGENCIA.-
- DEPARTAMENTO No. 3 -

DPTO. 3 - DIRECCION DE INFORMACION E INTELIGENCIA - MONTEVIDEO

M E M O R A N D U M No.581/984/GPC/hhf.-

REFERENCIAS: Solicitud No.027 del ESMACO

DESTINO: Dpto.C-2 del ES.MA.CO.-

---

1)**REFERENTE:** NEVES ALDAYA: Miriam.-
REGISTRAMOS: NEVES: Miriam.-
OCUPACION: Estudiante de Odontología.-
DEMAS DATOS: No se registran.-
ANOTACIONES: "EL Populer" del 21/8/73,candidato por la Fac.de/ Odontología,orden estudiantil,para integrar la Asamblea Gral.del Clau-/ tro Universitario,integrando la lista 21,lema "Federación de Estudian-/ tes Universitarios",(de tendencia izquierdista).-

---

2)**REFERENTE:** ZEBALLOS RAMIREZ: Ana María.-
REGISTRAMOS: ZEBALLOS RAMIREZ de RAMILO: Ana María.-
DOCUMENTOS: C.I. 274.419.-C.C. BKB 9741.-
DOMICILIO: Luis A.de Herrera 2221A en 1978.-
OCUPACION: Odontólogo.-
DATOS PERS: Nac.en Mvdo.el 19/7/46,hija de Rómulo y Constancio casada con Néstor Mario RAMILO LARA.-
ANOTACIONES: Delegada de mesa del F.A.,en las elecciones del'71 Circuito 1841,lista 9988.-24/1/74:-Figura en nómina de cotizantes del // P.D.C.,incautada a Jorge Aníbal CELA RAVERA,abonando una cuota de $200.- El 10/8/78,realiza trámite de Pasaporte con intención de viajar a Canadá en calidad de turista.-

---

N O T A:

Referente a las demás personas mencionadas en nota adjunta,no registramos anotaciones en los ficheros de esta Agencia.-

---

Montevideo, 27 de Febrero de 1984.-

EL JEFE DEL OPTO. 3
Carlos M. de los Santos
COMISARIO

50359

ADVERTENCIA
ESTA INFORMACION ES ABSOLUTAMENTE RESERVADA, PARA USO EXCLUSIVO DE LA AUTORIDAD QUE LA SOLICITA Y DEBE DARSE VISTA A LA [illegible]

UNIVERSIDAD DE LA REPUBLICA
FACULTAD DE CIENCIAS ECONOMICAS Y DE ADMINISTRACION
PROPUESTA DE DESIGNACION

SID
DII } S/A

APELLIDOS 1o. y 2o. ACEVEDO PETIT

NOMBRE COMPLETO Miguel Alberto

CEDULA DE IDENTIDAD 1.321.759

CREDENCIAL CIVICA (Serie) AZA (Número) 26245

FECHA Y LUGAR DE NACIMIENTO Montevideo, 24.5.84

PROFESION Contador Público - Licenciado en Administración

OCUPACION ACTUAL Y ANTERIORES Prof. INDEP - Docente en la Facultad de Ciencias Económicas

DENOMINACION DEL CARGO Costos en Comercialización - Carrera de Comercialización (Grado 1)
(Grado, Asistente y Escalafón)

TIPO DE PROVISION DEL CARGO Interino - ingreso
(Interino o titular)

CARACTER DEL CARGO Docente
(Docente o administrativo o servicios generales)

DURACION DEL CARGO DOCENTE 1 año
(en el caso de Facultades y Escuelas)

SI FUE DOCENTE ANTES Es Docente en la Facultad

¿ POR QUE CESO EN EL CARGO ? ----------

DOMICILIO ACTUAL Y ANTERIORES Ellauri 998 ap. 501

TELEFONO 79 59 43

OPINION DEL JERARCA SOBRE EL CANDIDATO PROPUESTO Y LA NECESIDAD DE SU DESIGNACION

Se eleva la solicitud según lo dispuesto por el art. 39 del Estatuto del Personal Docente, Circ. 164/75 (UR),.y para ser tenido en cuenta en el llamado 2854/83.

Montevideo, 9 de enero de 1984

Para ser leído en sesión
Hay es firma

Nilo Berchesi,
Decano Interventor.

ATENCION - TODA PROPUESTA DEBE CONSTAR DE ORIGINAL Y SIETE COPIAS LEGIBLES.
(solamente el original debe ser firmado)

50350

UNIVERSIDAD DE LA REPUBLICA
FACULTAD DE CIENCIAS ECONOMICAS Y DE ADMINISTRACION
PROPUESTA DE DELEGACION

BID 75/
DII 5/A

APELLIDOS 1o. y 2o. ALONSO ALONSO

NOMBRE COMPLETO Ricardo Augusto

CEDULA DE IDENTIDAD 1.311.090

CREDENCIAL CIVICA (Serie) BFA (Número) 6145

FECHA Y LUGAR DE NACIMIENTO Montevideo, 6.12.53

PROFESION Contador Público - Licenciado en Administración

OCUPACION ACTUAL Y ANTERIORES Universidad de la República - Juzgados Lerrados de 1a. Instancia en lo Civisl (Perito Contador).

DENOMINACION DEL CARGO Costos en Comercialización - Carrera de Comercialización (Grado 1)
(Grado, Materia y Escalafón)

TIPO DE PROVISION DEL CARGO Interino - Ingreso
(Interino o titular)

CARACTER DEL CARGO Docente
(Docente o administrativo o servicios generales)

DURACION DEL CARGO DOCENTE 1 año
(en el caso de Facultades y Escuelas)

SI FUE DOCENTE ANTES NO

¿ POR QUE CESO EN EL CARGO ? ----------

DOMICILIO ACTUAL Y ANTERIORES Joaquín Requena 1364 ap. 4
Juan Spikerman 2077 bis, ap. 401 - Yi 1888 ap. 4

TELEFONO 81 02 81

OPINION DEL JERARCA SOBRE EL CANDIDATO PROPUESTO Y LA NECESIDAD DE SU DESIGNACION

Se eleva la solicitud según lo dispuesto por el art. 39 del Estatuto del Personal Docente, Circ. 164/75 (UR), y para ser tenido en cuenta en el llamado 2854/83).

Montevideo, 9 de enero de 1984.

Firma del jerarca que propone
Nilo Berchesi,
Decano Interventor.

ATENCION - TODA PROPUESTA DEBE CONTENER LA ORIGINAL Y SIETE COPIAS LEGIBLES.
(solamente el original debe ir firmado)

50361

UNIVERSIDAD DE LA REPUBLICA
FACULTAD DE CIENCIAS ECONOMICAS Y DE ADMINISTRACION
PROPUESTA DE DESIGNACION

SID 5/A
DII

APELLIDOS 1o. y 2o. BADANO REBAGLIATTI

NOMBRE COMPLETO Hugo Mario

CEDULA DE IDENTIDAD 1.074.138

CREDENCIAL CIVICA (Serie) BBB (Número) 25185

FECHA Y LUGAR DE NACIMIENTO Montevideo, 29.10.48

PROFESION Contador Público

OCUPACION ACTUAL Y ANTERIORES ANTEL - Ejercicio Libre de la Profesión

DENOMINACION DEL CARGO Costos en Comercialización - Carrera de Comercialización (Grado 4)
(Grado, Materia y Escalafón)

TIPO DE PROVISION DEL CARGO Interino - Ingreso
(Interino o Titular)

CARACTER DEL CARGO Docente - Interino
(Docente o Administrativo o Servicios Generales)

DURACION DEL CARGO DOCENTE 1 año
(en el caso de Facultades y Escuelas)

SI FUE DOCENTE ANTES NO

¿ POR QUE CESO EN EL CARGO ?

DOMICILIO ACTUAL Y ANTERIORES Mariano Moreno 2749 ap. 603

TELEFONO 80 21 52 - 40 94 76 - 40 93 21

OPINION DEL JERARCA SOBRE EL CANDIDATO PROPUESTO Y LA NECESIDAD DE SU DESIGNACION

Se eleva la solicitud según lo dispuesto por el art. 39 del Estatuto del Personal Docente Circ. 164/75 (UR), y para ser tenido en cuenta en el llamado público 2852/83.

Montevideo, 3.1.84

Nilo Berchesi,
Decano Interventor.

ATENCION - TODA PROPUESTA DEBE CONSTAR DE ORIGINAL Y SIETE COPIAS LEGIBLES
(solamente el original debe ir firmado)

50362

UNIVERSIDAD DE LA REPUBLICA
FACULTAD DE CIENCIAS ECONOMICAS Y DE ADMINISTRACION
PROPUESTA DE DESIGNACION

BID 5/A

APELLIDOS 1o. y 2o. / BREZZO PAREDES

NOMBRE COMPLETO Roberto

CEDULA DE IDENTIDAD 929.886-4

CREDENCIAL CIVICA (Serie) AXA (Número) 12595

FECHA Y LUGAR DE NACIMIENTO Montevideo, 6.1.43

PROFESION Contador Público Hacendista

OCUPACION ACTUAL Y ANTERIORES Ministerio de Industria y Energía - Docente en la Facultad de Ciencias Económicas

DENOMINACION DEL CARGO Coordinador de los Cursos de la Carrera de Comercialización (Grado 4)
(Grado, Materia y Escalafón)

TIPO DE PROVISION DEL CARGO Interino - ingreso
(Interino o titular)

CARACTER DEL CARGO Docente
(docente o administrativo o servicios generales)

DURACION DEL CARGO DOCENTE 1 año
(en el caso de Facultades y Escuelas)

SI FUE DOCENTE ANTES Es Docente en la Facultad

¿ POR QUE CESO EN EL CARGO ? ----------

DOMICILIO ACTUAL Y ANTERIORES Juan Benito Blanco 1285 ap. 201

.....

TELEFONO 79 66 29

OPINION DEL JERARCA SOBRE EL CANDIDATO PROPUESTO Y LA NECESIDAD DE SU DESIGNACION

Se eleva la solicitud según lo dispuesto por el art. 39 del Estatuto del Personal Docente Circ. 164/75 (UR), y para ser tenido en cuenta en el expediente 2858/83.

Montevideo, 3 1 84

Firma de quien lo propone
Nilo Berchesi,
Decano Interventor.

ATENCION - TODA PROPUESTA DEBE CONSTAR DE ORIGINAL Y SIETE COPIAS LEGIBLES.
(solamente el original debe llevar firmas)

50363

UNIVERSIDAD DE LA REPUBLICA
FACULTAD DE CIENCIAS ECONOMICAS Y DE ADMINISTRACION
PROPUESTA DE DESIGNACION

SID 5/A
DII

APELLIDOS 1o. y 2o. COMAS MEROLA

NOMBRE COMPLETO Javier Alberto

CEDULA DE IDENTIDAD 1.198.543

CREDENCIAL CIVICA (Serie) AXB (Número) 14454

FECHA Y LUGAR DE NACIMIENTO Montevideo, 20.11.49

PROFESION Contador Público - Licenciado en Administración

OCUPACION ACTUAL Y ANTERIORES Intendencia Municipal de Montevideo - LICORAR S.A. -
Oficina Nacional del Servicio Civil - Docente en la Facultad de Ciencias Económicas.

DENOMINACION DEL CARGO Costos en Comercialización - Carrera de Comercialización (Grado 4)
(Grado, Materia y Escalafón)

TIPO DE PROVISION DEL CARGO Interino - Ingreso
(Interino o titular)

CARACTER DEL CARGO Docente
(Docente o administrativo o servicios generales)

DURACION DEL CARGO DOCENTE 1 año
(en el caso de Facultades y Escuelas)

SI FUE DOCENTE ANTES Es Docente en la Facultad

¿ POR QUE CESO EN EL CARGO ? ----------

DOMICILIO ACTUAL Y ANTERIORES 8 de Octubre 2989 ap. 106
Ana Monterroso de Lavalleja 2157 ap. 202 - Berro 870

TELEFONO 80 54 36

OPINION DEL JERARCA SOBRE EL CANDIDATO PROPUESTO Y LA NECESIDAD DE SU DESIGNACION
Se eleva la solicitud según lo dispuesto por el art. 39 del Estatuto del Personal Docente
Circ. 164/75 (UR), y para ser tenido en cuenta en el llamado público 2852/83.

Montevideo, 3.1.84

[redacted]

Firma del Jerarca del Servicio
Pie de Firma
Nilo Berchesi,
Decano Interventor.

ATENCION - TODA PROPUESTA DEBE CONSTAR DE ORIGINAL Y SIETE COPIAS LEGIBLES.
(solamente el original debe ser firmado)

50364

UNIVERSIDAD DE LA REPUBLICA
FACULTAD DE CIENCIAS ECONOMICAS Y DE ADMINISTRACION
PROPUESTA DE DESIGNACION

SID 75/A
DII 5/A

APELLIDOS 1o. y 2o. LAPORTA POMI

NOMBRE COMPLETO Ricardo

CEDULA DE IDENTIDAD 1.179.958-2

CREDENCIAL CIVICA (Serie) BAB 37137

FECHA Y LUGAR DE NACIMIENTO Montevideo, 24.2.42

PROFESION Contador Público Licenciado en Administración

OCUPACION ACTUAL Y ANTERIORES FUNSA - TIPOY S.A. - Docente en las Facultades de Ingeniería y Ciencias Económicas

DENOMINACION DEL CARGO Costos en Comercialización - Carrera de Comercialización (Grado 4)
(Grado, Materia y Escalafón)

TIPO DE PROVISION DEL CARGO Interino - ingreso
(Interino o titular)

CARACTER DEL CARGO Docente
(Docente o administrativo o servicios generales)

DURACION DEL CARGO DOCENTE 1 año
(en el caso de Facultades y Escuelas)

SI FUE DOCENTE ANTES Es Docente en la Facultad

¿POR QUE CESO EN EL CARGO? ----------

DOMICILIO ACTUAL Y ANTERIORES Alicante 1854

TELEFONO 81 17 86

OPINION DEL JERARCA SOBRE EL CANDIDATO PROPUESTO Y LA NECESIDAD DE SU DESIGNACION

Se eleva la solicitud según lo dispuesto por el art. 39 del Estatuto del Personal Docente Circ. 164/75 (UR), y para ser tenido en cuenta en el llamado público 2852/83.

Montevideo, 3.1.84

Firma del Jerarca que propone

Nilo Berchesi,
Decano Interventor.

ATENCION - TODA PROPUESTA DEBE CONSTAR DE ORIGINAL Y SIETE COPIAS LEGIBLES.
(solamente el original debe ser firmado)

50365

UNIVERSIDAD DE LA REPUBLICA
FACULTAD DE CIENCIAS ECONOMICAS Y DE ADMINISTRACION
[illegible] DE DESIGNACION

SID 5/A
D11

APELLIDOS 1o. y 2o. MONTEIRO GANCIO

NOMBRE COMPLETO Eugenio

CEDULA DE IDENTIDAD 1.366.167

CREDENCIAL CIVICA (Serie) TAA (Número) 22936

FECHA Y LUGAR DE NACIMIENTO Tacuarembó, 10.1.39

PROFESION Cónsul Universitario

OCUPACION ACTUAL Y ANTERIORES Ministerio de Economía y Finanzas - Dirección General de Comercio Exterior.

DENOMINACION DEL CARGO Coordinador de Cursos Carrera de Comercialización (Grado 4)
(Grado, Materia y Escalafón)

TIPO DE PROVISION DEL CARGO Interino - ingreso
(interino o titular)

CARACTER DEL CARGO Docente
(Docente o administrativo o servicios generales)

DURACION DEL CARGO DOCENTE 1 año
(en el caso de Facultades y Escuelas)

SI FUE DOCENTE ANTES NO

¿ POR QUE CESO EN EL CARGO ? ----------

DOMICILIO ACTUAL Y ANTERIORES 18 de Julio 1760 ap. 201

TELEFONO 49 65 67

OPINION DEL JERARCA SOBRE EL CANDIDATO PROPUESTO Y LA NECESIDAD DE SU DESIGNACION

Se eleva la solicitud según lo dispuesto por el art. 39 del Estatuto del Personal Docente Circ. 164/75 (UR), y para ser tenido en cuenta en el expediente 2858/83

Montevideo 3.1.84

[illegible]

Firma de jerarca que propone
Aclaración de firma
Nilo Berchesi,
Decano Interventor.

ATENCION - TODA PROPUESTA DEBE CONSTAR DE ORIGINAL Y SIETE COPIAS LEGIBLES.
(solamente el original debe ser firmado)

50366

UNIVERSIDAD DE LA REPUBLICA
FACULTAD DE CIENCIAS ECONOMICAS Y DE ADMINISTRACION
PROPUESTA DE DESIGNACION

81D 5/
D11 5/A

APELLIDOS 1o. y 2o. PERKAL MARDER

NOMBRE COMPLETO Isaac

CEDULA DE IDENTIDAD 1.070.344-6

CREDENCIAL CIVICA (Serie) ANB (Número) 1759

FECHA Y LUGAR DE NACIMIENTO Polonia, 10.6.47

PROFESION Contador Público

OCUPACION ACTUAL Y ANTERIORES Asesoría de Empresas - Docente en la Facultad de Ciencias Económicas

DENOMINACION DEL CARGO Comercialización Básica - Carrera de Comercialización (Grado 4)
(Grado, Materia y Escalafón)

TIPO DE PROVISION DEL CARGO Interino - ingreso
(Interino o titular)

CARACTER DEL CARGO Docente
(Docente o administrativo o servicios generales)

DURACION DEL CARGO DOCENTE 1 año
(en el caso de Facultades y Escuelas)

SI FUE DOCENTE ANTES Si

Y POR QUE CESO EN EL CARGO? Porque su designación fue interina

DOMICILIO ACTUAL Y ANTERIORES 21 de Setiembre 3065 ap. 101

TELEFONO 70 10 93

OPINION DEL JERARCA SOBRE EL CANDIDATO PROPUESTO Y LA NECESIDAD DE SU DESIGNACION

Se eleva la solicitud según lo dispuesto por el art. 39 del Estatuto del Personal Docente, Circ. 164/75 (UR), y para ser tenido en cuenta en el llamado público 2846/83).

Montevideo, 3.1.84

Firme con aclaración de firma

Nilo Berchesi,
Decano Interventor.

ATENCION - TODA PROPUESTA DEBE CONSTAR DE ORIGINAL Y SIETE COPIAS LEGIBLES.
(solamente el original lleva las firmas)

50367

POLICIA DE MONTEVIDEO
DIRECCION DE INFORMA-
CION E INTELIGENCIA.-
DEPARTAMENTO Nro. III

M E M O R A N D U M. Nro. 525/84.GEPC/hmg.-

REFERENCIA: PEDIDO DE INFORMES 028/84 DEL DPTO. C-2 DEL ES.MA.CO.-
DESTINO: DPTO. C-2 DEL ES.MA.CO.-

1) REFERENTE: BREZZO PAREDES : Roberto .-
REGISTRAMOS: BREZZO : Roberto .-
OCUPACION: Docente de Ciencias Económicas .-
DEMAS DATOS: No se registran .-
ANOTACIONES: 24.8.978: Integra nómina de docentes dada a publicidad el 28.6.968 por la Federación de Docentes Universitarios del Uruguay, que suscriben un COMPROMISO en el que rechazan y se comprometen a resistir todo tipo de intervención del P.E. en la Universidad de la República .-//
x.x.x.x.x.x.x.x.x.x.x.x.x.x.x.x.x.x.x.x.x.x.x.x.x.x.x.x.x.x.x.x.x.x.x.x.x.x.x.x.x.x.x.x.x.

N O T A: I) Se deja constancia de que a pesar de la similitud de nombres, cabe la posibilidad de que no se trate de la misma persona cuyos antecedentes se solicitan .-

II) Referente a las demas personas mencionadas en la lista que se adjunte, las mismas carecen de anotaciones en los ficheros de esta Agencia.-
x.x.x.x.x.x.x.x.x.x.x.x.x.x.x.x.x.x.x.x.x.x.x.x.x.x.x.x.x.x.x.x.x.x.x.x.x.x.x.x.x.x.x.x.x.

Montevideo, 27 de Febrero de 1984 .-

EL JEFE DEL DPTO. 3
Carlos M. de los Santos Gonzalez
COMISARIO

50358

ESTA INFORMACION ES RESERVADA. LA DIFUSION NO AUTORIZADA DE LA MISMA PUEDE SER VISTA POR LA JUSTICIA

FACULTAD DE INGENIERIA REF.CONF. 444/984/rmd

SID } S/A
DII }

UNIVERSIDAD DE LA REPUBLICA

PROPUESTA DE DESIGNACION

Apellidos 1.º y 2.º HARAUS FERNANDEZ

Nombre completo Andrés

Cédula de Identidad 1.181.136-9

Credencial Cívica (Serie) BCA (Número) 50.216

Fecha y lugar de nacimiento 19 de junio de 1949 en Montevideo

Profesión Técnico Mecánico

Ocupación actual y anteriores

Denominación del cargo Ayudante Grado 1 de Taller Mecánico (Cornería)
(Grado, Materia y Escalafón)

Tipo de provisión del cargo Interino
(Interino o titular)

Carácter del cargo Docente
(docente o administrativo o servicios generales)

Duración del cargo docente hasta 31 diciembre 1984
(en el caso de Facultades y Escuelas)

Si fue docente antes

¿Por que cesó en el cargo?

Domicilio actual y anteriores Verdi 4132 ap. 501

Teléfono 59 78 89

Opinión del Jerarca sobre el candidato propuesto y la necesidad de su designación

1. No son de conocimiento personal del suscrito los antecedentes de la proposición precedente por tratarse de una primera designación.

2. Continuidad de la docencia que se imparte en esta Facultad.

Montevideo, 2 de enero de 1984.

50369 Firma del Jerarca que propone
Pie de firma

Atención - Toda propuesta debe constar de original y cinco copias legibles.
(solamente el original debe ser firmado)

6/95

UNIVERSIDAD DE LA REPUBLICA
FACULTAD DE CIENCIAS ECONOMICAS Y DE ADMINISTRACION
PROPUESTA DE DESIGNACION

SID 75/A
D 11

APELLIDOS 1o. y 2o. ARDOINO MORATORIO

NOMBRE COMPLETO Graciela Inés

CEDULA DE IDENTIDAD 1.340.713-2

CREDENCIAL CIVICA (Serie) AXB (Número) 17327

FECHA Y LUGAR DE NACIMIENTO Montevideo, 12.2.56

PROFESION Psicólogo

OCUPACION ACTUAL Y ANTERIORES Ejercicio Libre de la Profesión - Instituto de Filosofía Ciencias y Letras

DENOMINACION DEL CARGO Técnicas de Ventas I - Carrera de Comercialización (Grado 3)
(Grado, Materia y Escalafón)

TIPO DE PROVISION DEL CARGO Interino - ingreso
(Interino o titular)

CARACTER DEL CARGO Docente
(docente o administrativo o servicios generales)

DURACION DEL CARGO DOCENTE 1 año
(en el caso de Facultades y Escuelas)

SI FUE DOCENTE ANTES NO

¿ POR QUE CESO EN EL CARGO ? ---------

DOMICILIO ACTUAL Y ANTERIORES José María Montero 3068

TELEFONO 70 09 46

OPINION DEL JERARCA SOBRE EL CANDIDATO PROPUESTO Y LA NECESIDAD DE SU DESIGNACION

Se eleva la solicitud según lo dispuesto por el art. 39 del Estatuto del Personal Docente, Cir. 164/75, y para ser tenido en cuenta en el llamado público 1989/83.

Montevideo, 16 de enero de 1984.

Firma del Jerarca que propone
Nº de firma
Nilo Berchesi,
Decano Interventor.

ATENCION - TODA PROPUESTA DEBE CONSTAR DE ORIGINAL Y SIETE COPIAS LEGIBLES.
(solamente el original debe ser firmado)

50370

UNIVERSIDAD DE LA REPUBLICA
FACULTAD DE CIENCIAS ECONOMICAS Y DE ADMINISTRACION
PROPUESTA DE DESIGNACION

BID 2e/A
D11 5

APELLIDOS 1o. y 2o. BURGUEÑO FERNANDEZ

NOMBRE COMPLETO Oscar Rogelio

CEDULA DE IDENTIDAD 1.452.454

CREDENCIAL CIVICA (Serie) BCA (Numero) 65620

FECHA Y LUGAR DE NACIMIENTO Montevideo, 3.8.56

PROFESION Estudiante y Empleado

OCUPACION ACTUAL Y ANTERIORES Estudiante de Ciencias Económicas - Barraca Lagomar S.A.

DENOMINACION DEL CARGO Comportamiento del Consumidor - Carrera de Comercialización (Grado 1)
(Grado, Materia y Escalafon)

TIPO DE PROVISION DEL CARGO Interino - ingreso
(Interino o titular)

CARACTER DEL CARGO Docente
(docente o administrativo o servicios generales)

DURACION DEL CARGO DOCENTE 1 año
(en el caso de Facultades y Escuelas)

SI FUE DOCENTE ANTES NO

¿ POR QUE CESO EN EL CARGO ? ---

DOMICILIO ACTUAL Y ANTERIORES Circunvalación 20 metros - 3930 E, ap. 118 "Parque del Sol"

TELEFONO 51 24 03

OPINION DEL JERARCA SOBRE EL CANDIDATO PROPUESTO Y LA NECESIDAD DE SU DESIGNACION

Se eleva la solicitud según lo dispuesto por el art. 39 del Estatuto del Personal Docente,

Circ. 164/75 y para ser tenido en cuenta en el llamado público 1984/83.

Montevideo, 16 de enero de 1984.

~~840825~~

Firma del jerarca que propone
Para su firma
Nilo Berchesi,
Decano Interventor.

ATENCION - TODA PROPUESTA DEBE CONSTAR DE ORIGINAL Y SIETE COPIAS LEGIBLES.
(solamente el original debe ser firmado)

50371

UNIVERSIDAD DE LA REPUBLICA
FACULTAD DE CIENCIAS ECONOMICAS Y DE ADMINISTRACION
PROPUESTA DE DESIGNACION

SID 5/A
D11 5

APELLIDOS 1o. y 2o. CHIARINO MAÑE

NOMBRE COMPLETO Armando

CEDULA DE IDENTIDAD 1.278.295

CREDENCIAL CIVICA (Serie) AXA (Número) 21343

FECHA Y LUGAR DE NACIMIENTO Montevideo, 16.5.52

PROFESION Contador Público - Licenciado en Administración

OCUPACION ACTUAL Y ANTERIORES DINACOPRIN - Instituto Americano - Libre ejercicio de la Profesión.

DENOMINACION DEL CARGO Comercialización Básica - Carrera de Comercialización (Grado 1)
(Grado, Materia y Escalafón)

TIPO DE PROVISION DEL CARGO Interino - ingreso
(Interino o titular)

CARACTER DEL CARGO Docente
(docente o administrativo o servicios generales)

DURACION DEL CARGO DOCENTE 1 año
(en el caso de Facultades y Escuelas)

SI FUE DOCENTE ANTES NO

¿ POR QUE CESO EN EL CARGO ? ----------

DOMICILIO ACTUAL Y ANTERIORES Dr. José Scoseria 2619 ap. 303
Av. Brasil 2666 ap. 706°

TELEFONO 70 76 11

OPINION DEL JERARCA SOBRE EL CANDIDATO PROPUESTO Y LA NECESIDAD DE SU DESIGNACION

Se eleva la solicitud según lo dispuesto por el art. 39 del Estatuto del Personal Docente, Circ. 164/75, y para ser tenido en cuenta en el llamado público 1981/83.

Montevideo, 16 de enero de 1984

~~040020~~

Firma del jerarca que propone
Sello de firma
Nilo Berchesi,
Decano Interventor.

ATENCION - TODA PROPUESTA DEBE CONSTAR DE ORIGINAL Y SIETE COPIAS LEGIBLES.
(solamente el original debe ser firmado)

50372

UNIVERSIDAD DE LA REPUBLICA
FACULTAD DE CIENCIAS ECONOMICAS Y DE ADMINISTRACION
PROPUESTA DE DESIGNACION

SID 5/5
DII 5/A

APELLIDOS 1o. y 2o. FORTUNATI BELTRAN

NOMBRE COMPLETO Guillermo Eduardo

CEDULA DE IDENTIDAD 1.131.524-6

CREDENCIAL CIVICA (Serie) AZB (Número) 9136

FECHA Y LUGAR DE NACIMIENTO Montevideo, 13.6.54

PROFESION Psicólogo

OCUPACION ACTUAL Y ANTERIORES Psicólogo

DENOMINACION DEL CARGO Comportamiento del Consumidor - Carrera de Comercialización (Grado 4)
(Grado, Materia y Escalafón)

TIPO DE PROVISION DEL CARGO Interino - ingreso
(Interino o titular)

CARACTER DEL CARGO Docente
(docente o administrativo o servicios generales)

DURACION DEL CARGO DOCENTE 1 año
(en el caso de Facultades y Escuelas)

SI FUE DOCENTE ANTES NO

¿ POR QUE CESO EN EL CARGO ? ---

DOMICILIO ACTUAL Y ANTERIORES Francisco Araúcho 1308 ap. 303

TELEFONO 58 70 87

OPINION DEL JERARCA SOBRE EL CANDIDATO PROPUESTO Y LA NECESIDAD DE SU DESIGNACION

Se eleva la solicitud según lo dispuesto por el art. 39 del Estatuto del Personal Docente, Circ. 164/75, y para ser tenido en cuenta en el llamado público 1982/83.

Montevideo. 16 de enero de 1984.

Firma del Jerarca que propone
Nilo Berchesi,
Decano Interventor.

ATENCION - TODA PROPUESTA DEBE CONSTAR DE ORIGINAL Y SIETE COPIAS LEGIBLES.
(solamente el original debe ser firmado)

50373

UNIVERSIDAD DE LA REPUBLICA
FACULTAD DE CIENCIAS ECONOMICAS Y DE ADMINISTRACION
PROPUESTA DE DESIGNACION

SID 5/
DII 5/A

APELLIDOS 1o. y 2o. FORTUNATI BELTRAN

NOMBRE COMPLETO Guillermo Eduardo

CEDULA DE IDENTIDAD 1.131.524-6

CREDENCIAL CIVICA (Serie) AZB (Número) 9136

FECHA Y LUGAR DE NACIMIENTO Montevideo, 13.6.54

PROFESION Psicólogo

OCUPACION ACTUAL Y ANTERIORES Psicólogo

DENOMINACION DEL CARGO Técnicas de Ventas I – Carrera de Comercialización (Grado 3)
(Grado, Materia y Escalafón)

TIPO DE PROVISION DEL CARGO Interino – Ingreso
(Interino o titular)

CARACTER DEL CARGO Docente
(docente o administrativo o servicios generales)

DURACION DEL CARGO DOCENTE 1 año
(en el caso de Facultades y Escuelas)

SI FUE DOCENTE ANTES NO

¿ POR QUE CESO EN EL CARGO ? ----------

DOMICILIO ACTUAL Y ANTERIORES Francisco Araúcho 1308 ap. 303

TELEFONO 58 70 87

OPINION DEL JERARCA SOBRE EL CANDIDATO PROPUESTO Y LA NECESIDAD DE SU DESIGNACION

Se eleva la solicitud según lo dispuesto por el art. 39 del Estatuto del Personal Docente, Circ. 164/75, y para ser tenido en cuenta en el llamado público 1989/83.

Montevideo, 16 de enero de 1984.

~~8/0831~~

Firma del jerarca que propone
Hace su firma
Nilo Berchesi,
Decano Interventor.

ATENCION · TODA PROPUESTA DEBE CONSTAR DE ORIGINAL Y SIETE COPIAS LEGIBLES.
(solamente el original debe ser firmado)

50374

BID 75/5
D11 S/A

UNIVERSIDAD DE LA REPUBLICA
FACULTAD DE CIENCIAS ECONOMICAS Y DE ADMINISTRACION
PROPUESTA DE DESIGNACION

APELLIDOS 1o. y 2o. LAZCANO FREIRIA

NOMBRE COMPLETO Enrique Carmelo

CEDULA DE IDENTIDAD 1.005,533

CREDENCIAL CIVICA (Serie) AJA (Número) 6990

FECHA Y LUGAR DE NACIMIENTO Montevideo, 8.7.45

PROFESION Contador Público

OCUPACION ACTUAL Y ANTERIORES Centro Nacional de Tecnología (MIE) - Docente en la Facultad de Ciencias Económicas y de Administración.

DENOMINACION DEL CARGO Técnica de Ventas I - Carrera de Comercialización (Grado 4)
(Grado, Materia y Escalafón)

TIPO DE PROVISION DEL CARGO Interino - ingreso
(interino o titular)

CARACTER DEL CARGO Docente
(docente o administrativo o servicios generales)

DURACION DEL CARGO DOCENTE 1 año
(en el caso de Facultades y Escuelas)

SI FUE DOCENTE ANTES Es Docente en la Facultad

¿ POR QUE CESO EN EL CARGO ? ----------

DOMICILIO ACTUAL Y ANTERIORES Ciudad de Guayaquil 1569

TELEFONO 50 41 52

OPINION DEL JERARCA SOBRE EL CANDIDATO PROPUESTO Y LA NECESIDAD DE SU DESIGNACION

Se eleva la solicitud según lo dispuesto por el art. 39 del Estatuto del Personal Docente Circ. 164/75, y para ser tenido en cuenta en el llamado público 1988/83).

Montevideo, 16 de enero de 1984

Firma en prueba que dispone
Nilo Berchesi,
Decano Interventor.

ATENCION - TODA PROPUESTA DEBE CONSTAR DE ORIGINAL Y SIETE COPIAS LEGIBLES.
(solamente el original debe ser firmado)

50375

UNIVERSIDAD DE LA REPUBLICA
FACULTAD DE CIENCIAS ECONOMICAS Y DE ADMINISTRACION
PROPUESTA DE DESIGNACION

SID. S/A
DII - C/A

APELLIDOS 1o. y 2o. MARTINEZ MARADEY

NOMBRE COMPLETO Manuel Enrique

CEDULA DE IDENTIDAD 789.901

CREDENCIAL CIVICA (Serie) CMC (Número) 1928

FECHA Y LUGAR DE NACIMIENTO Montevideo, 4.8.43

PROFESION Contador Público Hacendista

OCUPACION ACTUAL Y ANTERIORES INTERIFA S.A. - ELVYMAR S.A - ACARI S.A.

DENOMINACION DEL CARGO Costos en Comercialización - Carrera de Comercialización (Grado 4)
(Grado, Materia y Escalafón)

TIPO DE PROVISION DEL CARGO Interino - ingreso
(Interino o titular)

CARACTER DEL CARGO Docente
(docente o administrativo o servicios generales)

DURACION DEL CARGO DOCENTE 1 año
(en el caso de Facultades y Escuelas)

SI FUE DOCENTE ANTES Es Docente en la Facultad

¿ POR QUE CESO EN EL CARGO ? ----------

DOMICILIO ACTUAL Y ANTERIORES 21 de Setiembre 3065 ap. 101

TELEFONO 70 10 93

OPINION DEL JERARCA SOBRE EL CANDIDATO PROPUESTO Y LA NECESIDAD DE SU DESIGNACION

Se eleva la solicitud según lo dispuesto por el art. 39 del Estatuto del Personal Docente.

Circ. 164/75 y para ser tenido en cuenta en el llamado público 1985/83.

Montevideo, 16 de enero de 1984.

~~810869~~

Firma del jerarca que propone
Fte de firma
Nilo Berchesi,
Decano Interventor.

ATENCION - TODA PROPUESTA DEBE CONSTAR DE ORIGINAL Y SIETE COPIAS LEGIBLES.
(solamente el original debe ser firmado)

50376

UNIVERSIDAD DE LA REPUBLICA
FACULTAD DE CIENCIAS ECONOMICAS Y DE ADMINISTRACION
PROPUESTA DE DESIGNACION

SID 5/4
DII 5/4

APELLIDOS 1o. y 2o. POPPOLO RODRIGUEZ

NOMBRE COMPLETO Guillermo José

CEDULA DE IDENTIDAD 1.554.995-4

CREDENCIAL CIVICA (Serie) BCA (Número) 66195

FECHA Y LUGAR DE NACIMIENTO Montevideo, 1.4.58

PROFESION Técnico en Administración de Empresas

OCUPACION ACTUAL Y ANTERIORES La Casa del encendido - Punte A Elica

DENOMINACION DEL CARGO Técnica de Ventas I - Carrera de Comercialización (Grado 1)
(Grado, Materia y Escalafón)

TIPO DE PROVISION DEL CARGO Interino - ingreso
(Interino o titular)

CARACTER DEL CARGO Docente
(docente o administrativo o servicios generales)

DURACIÒN DEL CARGO DOCENTE 1 año
(en el caso de Facultades y Escuelas)

SI FUE DOCENTE ANTES No

¿ POR QUE CESO EN EL CARGO ? ----------

DOMICILIO ACTUAL Y ANTERIORES Ma. Stagnero de Munar 2438

TELEFONO 58 87 36

OPINION DEL JERARCA SOBRE EL CANDIDATO PROPUESTO Y LA NECESIDAD DE SU DESIGNACION

Se eleva la solicitud según lo dispuesto por el art. 39 del Estatuto del Personal Docente, Circ. 164/75, y para ser tenido en cuenta en el llamado público 1990/83.

Montevideo, 16 de enero de 1984

Firma del Jerarca que propone
Fte de firma
Nilo Berchesi,
Decano Interventor.

ATENCION - TODA PROPUESTA DEBE CONSTAR DE ORIGINAL Y SIETE COPIAS LEGIBLES.
(solamente el original debe ser firmado)

50377

POLICIA DE MONTEVIDEO
DIRECCION DE INFORMACION E INTELIGENCIA.-
DEPARTAMENTO NRO. III

M E M O R A N D U M. Nro. 573/84.GEPC/hmg.-

REFERENCIA: PEDIDO DE INFORMES 030/84 DEL DPTO. C-2 DEL ES.MA.CO.-
DESTINO: DPTO. C-2 DEL ES.MA.CO.-

1) REFERENTE: BURGUEÑO FERNANDEZ : Oscar Rogelio .-
REGISTRAMOS: BURGUEÑO FERNANDEZ : Oscar Rogelio .-
DOCUMENTOS: C.I. 1.452.454.-
DOMICILIO: Horacio Quiroga No. 6471 en 1973 .-
OCUPACION: No se registra .-
DATOS PERS: Oriental, nacido en Montevideo el 3.8.956 .-
ANOTACIONES: 6.9.973: Por Mem. 912 del 3.8.973 de la Secc. 26a. se informa que fue detenido con otros jóvenes por promover desórdenes en las inmediaciones del Liceo No. 15 .- El Juez de Menores de 1er. Turno dispuso que fuera entregado a sus padres .-//////////////
x.x.x.x.x.x.x.x.x.x.x.x.x.x.x.x.x.x.x.x.x.x.x.x.x.x.x.x.x.x.x.x.x.x.x.x.x.x.x.x.x.x.x.x.x.x.x.

2) REFERENTE: MARTINEZ MARADEY : Manuel Enrique .-
REGISTRAMOS: MARTINEZ : Manuel .-
OCUPACION: Docente de Ciencias Económicas .-
DEMAS DATOS: No se registran .-
ANOTACIONES: 25.8.978: Integra nómina de docentes dada a publicidad el 28.6.968 por la Federación de Docentes Universitarios del Uruguay, que suscriben un COMPROMISO en el que rechazan y se comprometen a resistir todo tipo de intervención del P.E. en la Universidad de la República .-//
x.x.x.x.x.x.x.x.x.x.x.x.x.x.x.x.x.x.x.x.x.x.x.x.x.x.x.x.x.x.x.x.x.x.x.x.x.x.x.x.x.x.x.x.x.x.x.

N O T A: I) Se deja constancia de que a pesar de la similitud de nombres, cabe la posibilidad de que no se trate de la misma persona cuyos antecedentes se soliciten .-

II) Referente a las demás personas mencionadas en la lista adjunta, las mismas carecen de anotaciones en los ficheros de esta Agencia.-

x.x.x.x.x.x.x.x.x.x.x.x.x.x.x.x.x.x.x.x.x.x.x.x.x.x.x.x.x.x.x.x.x.x.x.x.x.x.x.x.x.x.x.x.x.x.x.

50378

... ///

ESTA INFORMACION ES RESERVADA. SU USO INDEBIDO DE LA AUTORIDAD QUE LA SUMINISTRA NO PUEDE DARSE VISTA A LAS PARTES INTERESADAS.

FACULTAD DE MEDICINA

UNIVERSIDAD DE LA REPUBLICA

PROPUESTA DE DESIGNACION

SCD } S/A
D11 }

APELLIDOS 1o. y 2o. AYALA VILLAR

NOMBRE COMPLETO JORGE LUIS

CEDULA DE IDENTIDAD 1.212.183 - Montevideo

CREDENCIAL CIVICA (Serie) AUB (Número) 7939 - Montevideo

FECHA Y LUGAR DE NACIMIENTO 6.03.951

PROFESION MEDICO GINECOTOCOLOGO

OCUPACION ACTUAL Y ANTERIORES ---

DENOMINACION DEL CARGO CUADRO DE SUPLENTES GINECOTOCOLOGOS (DEPTO. EMERG.) DE LA CLINICA GINECOTOCOLOGICA "B"
(Grado, Materia y Escalafón)

TIPO DE PROVISION DEL CARGO DESIGNACION CARGO INTERINO
(Interino o titular)

CARACTER DEL CARGO DOCENTE
(docente o administrativo o servicios generales)

DURACION DEL CARGO DOCENTE hasta el 31.12.84
(en el caso de Facultades y Escuelas)

SI FUE DOCENTE ANTES NO

¿ POR QUE CESO EN EL CARGO ? NO

DOMICILIO ACTUAL Y ANTERIORES José Mazzini 3093 (ACTUAL)

NAVARRA 1974 Apto. 1 (ANTERIOR)

TELEFONO 81.02.30

OPINION DEL JERARCA SOBRE EL CANDIDATO PROPUESTO Y LA NECESIDAD DE SU DESIGNACION .....

NO SE CONOCE SI EXISTEN ANTECEDENTES.-

Montevideo, Febrero 7 de 1984.-

Dr. DINORAH CASTIGLIONI TULA
SECRETARIA DOCENTE
Firma del jerarca que propone
Pie de firma

ATENCION - TODA PROPUESTA DEBE CONSTAR DE ORIGINAL Y SIETE COPIAS LEGIBLES.
(solamente el original debe ser firmado)

50379

10.000 - 7/82 - Central de Impresiones Ltda. - O/4595

UNIVERSIDAD DE LA REPUBLICA FACULTAD DE MEDICINA

PROPUESTA DE DESIGNACION

SID 5/A
DII

APELLIDOS 1o. y 2o. BARRON PEREIRA

NOMBRE COMPLETO RAQUEL DINORAH

CEDULA DE IDENTIDAD 1.391.617 - Montevideo

CREDENCIAL CIVICA (Serie) BQB (Número) 14213 - Montevideo

FECHA Y LUGAR DE NACIMIENTO 14.01.55 - Montevideo

PROFESION MEDICO

OCUPACION ACTUAL Y ANTERIORES ----------

DENOMINACION DEL CARGO CUADRO DE SUPLENTES GINECOTOCOLOGOS (DEPTO. EMERG.) de LA CLINICA GINECOTOCOLOGICA "B"
(Grado, Materia y Escalafón)

TIPO DE PROVISION DEL CARGO DOCENTE
(Interino o titular)

CARACTER DEL CARGO DESIGNACION CARGO INTERINO
(docente o administrativo o servicios generales)

DURACION DEL CARGO DOCENTE hasta el 31.12.84
(en el caso de Facultades y Escuelas)

SI FUE DOCENTE ANTES NO

¿ POR QUE CESO EN EL CARGO ? NO

DOMICILIO ACTUAL Y ANTERIORES LOZANO 1098 (ACTUAL)

TELEFONO 38.09.94

OPINION DEL JERARCA SOBRE EL CANDIDATO PROPUESTO Y LA NECESIDAD DE SU DESIGNACION

NO SE CONO CE SI EXISTEN ANTECEDENTES.-

Montevideo, Febrero 7 de 1984.-

Dr. DINORAH CASTELLI DE TULA
SECRETARIA DOCENTE

Firma del jerarca que propone
Pie de firma

ATENCION - TODA PROPUESTA DEBE CONSTAR DE ORIGINAL Y SIETE COPIAS LEGIBLES.
(solamente el original debe ser firmado)

50380

10.000 - 7/82 - Central de Impresiones Ltda. - O/4595

UNIVERSIDAD DE LA REPUBLICA FACULTAD DE MEDICINA

PROPUESTA DE DESIGNACION

SID } S/A
DII }

APELLIDOS 1o. y 2o. CITERA GOMEZ

NOMBRE COMPLETO JULIO MIGUEL

CEDULA DE IDENTIDAD 2.023.823 - Montevideo

CREDENCIAL CIVICA (Serie) BAA (Número) 31.678 ROCHA

FECHA Y LUGAR DE NACIMIENTO 22.03.1953

PROFESION MEDICO GINECOLOGO

OCUPACION ACTUAL Y ANTERIORES ---

DENOMINACION DEL CARGO CUADRO DE SUPLENTES GINECOTOCOLOGOS (DEPTO. EMERG) DE LA CLINICA GINECOTOCOLOGICA "B"
(Grado, Materia y Escalafón)

TIPO DE PROVISION DEL CARGO DESIGNACION CARGO INTERINO
(Interino o titular)

CARACTER DEL CARGO DOCENTE
(docente o administrativo o servicios generales)

DURACION DEL CARGO DOCENTE hasta el 31.12.84
(en el caso de Facultades y Escuelas)

SI FUE DOCENTE ANTES NO

¿ POR QUE CESO EN EL CARGO ? NO

DOMICILIO ACTUAL Y ANTERIORES Dante 2214 Apto. 2 (ACTUAL)

Francisco Soca 682 (Las Piedras) (Anterior)

TELEFONO ---

OPINION DEL JERARCA SOBRE EL CANDIDATO PROPUESTO Y LA NECESIDAD DE SU DESIGNACION

NO SE CONOCE SI EXISTEN ANTECEDENTES.-

Montevideo Febrero 7 de 1984.-

[illegible]

M. LENORAH CASTIGLIONI TUC.
SECRETARIA DOCENTE

Firma del Jerarca que propone
Pie de firma

ATENCION - TODA PROPUESTA DEBE CONSTAR DE ORIGINAL Y SIETE COPIAS LEGIBLES.
(solamente el original debe ser firmado)

50381

10.000 - 7/82 - Central de Impresiones Ltda. - O/4595

UNIVERSIDAD DE LA REPUBLICA FACULTAD DE MEDICINA

PROPUESTA DE DESIGNACION

SID - S/A
DII - S/A

APELLIDOS 1o. y 2o. COSTA DUARTE

NOMBRE COMPLETO EDUARDO RAUL

CEDULA DE IDENTIDAD 57091 - Canelones

CREDENCIAL CIVICA (Serie) CDA (Número) 34267 - Canelones

FECHA Y LUGAR DE NACIMIENTO 28.11.1952 - Las Piedras - Canelones

PROFESION MEDICO GINECOTOCOLOGO

OCUPACION ACTUAL Y ANTERIORES ———————

DENOMINACION DEL CARGO CUADRO DE SUPLENTES GINECOTOCOLOGOS (DEPTO. EMERG.) DE LA CLINICA GINECOTOCOLOGIA "B"
(Grado, Materia y Escalafón)

TIPO DE PROVISION DEL CARGO DESIGNACION CARGO INTERINO
(Interino o titular)

CARACTER DEL CARGO DOCENTE
(docente o administrativo o servicios generales)

DURACION DEL CARGO DOCENTE hasta el 31.12.84
(en el caso de Facultades y Escuelas)

SI FUE DOCENTE ANTES NO

¿ POR QUE CESO EN EL CARGO ? NO

DOMICILIO ACTUAL Y ANTERIORES Garibaldi 654 - Las Piedras - Canelones(Actual)

Dr. Fco. Soca 833 - Las Piedras - Canelones (anterior)

TELEFONO 0322 4747

OPINION DEL JERARCA SOBRE EL CANDIDATO PROPUESTO Y LA NECESIDAD DE SU DESIGNACION

NO SE CONOCE SI EXISTEN ANTECEDENTES.-

Montevideo, Febrero 7 de 1984.-

Dr. DINORAH CASTIGLIONI TULA
SECRETARIA DOCENTE

Firma del jerarca que propone
Pie de firma

ATENCION - TODA PROPUESTA DEBE CONSTAR DE ORIGINAL Y SIETE COPIAS LEGIBLES.
(solamente el original debe ser firmado)

50382

10.000 - 7/82 - Central de Impresiones Ltda. - O/4595

V

UNIVERSIDAD DE LA REPUBLICA

FACULTAD DE MEDICINA

PROPUESTA DE DESIGNACION

SID } C/
DII } C/A

APELLIDOS 1o. y 2o. GARAZA MORENO

NOMBRE COMPLETO HECTOR ANTONIO

CEDULA DE IDENTIDAD 1.138.246 - Montevideo

CREDENCIAL CIVICA (Serie) BSB (Número) 8143 - Montevideo

FECHA Y LUGAR DE NACIMIENTO 20.01.950 - Montevideo

PROFESION MEDICO

OCUPACION ACTUAL Y ANTERIORES ---

DENOMINACION DEL CARGO CUADRO DE SUPLENTES GINECOTOCOLOGOS (DEPTO. EMERG) CLINICA GINECOTOCOLOGICA
(Grado, Materia y Catalafón)

TIPO DE PROVISION DEL CARGO DESIGNACION CARGO INTERINO
(Interino o titular)

CARACTER DEL CARGO DOCENTE
(docente o administrativo o servicios generales)

DURACION DEL CARGO DOCENTE hasta el 31.12.84
(en el caso de Facultades y Escuelas)

SI FUE DOCENTE ANTES NO

¿ POR QUE CESO EN EL CARGO ? NO

DOMICILIO ACTUAL Y ANTERIORES AUSTRIA 1712 (Actual)

TELEFONO ---

OPINION DEL JERARCA SOBRE EL CANDIDATO PROPUESTO Y LA NECESIDAD DE SU DESIGNACION

NO SE CONOCE SI EXISTEN ANTECEDENTES.-

Montevideo, Febrero 7 de 1984.-

Dr. DINORAH CASTIGLIONI TULA
SECRETARIA DOCENTE

Firma del jerarca que propone
Pie de firma

ATENCION - TODA PROPUESTA DEBE CONSTAR DE ORIGINAL Y SIETE COPIAS LEGIBLES.
(solamente el original debe ser firmado)

50383

10.000 - 7/82 - Central de Impresiones Ltda. - O/4595

UNIVERSIDAD DE LA REPUBLICA FACULTAD DE MEDICINA

PROPUESTA DE DESIGNACION

SID 59/A
DII

APELLIDOS 1o. y 2o. VEROCAY MURELL.-

NOMBRE COMPLETO MARIA CRISTINA.-

CEDULA DE IDENTIDAD 1.079.893-2.- Montevideo.-

CREDENCIAL CIVICA (Serie) BNA (Número) 26.969.- Montevideo.-

FECHA Y LUGAR DE NACIMIENTO 8.3.47.- Montevideo.-

PROFESION MEDICO.-

OCUPACION ACTUAL Y ANTERIORES AYUDANTE DE CLASE DE LA CLINICA PEDIATRICA "A".-(Actual).-

DENOMINACION DEL CARGO AYUDANTE DE CLASE DE LA CLINICA PEDIATRICA "A".- (Gdo.1.).-
(Grado, Materia y Escalafón)

TIPO DE PROVISION DEL CARGO DESIGNACION CARGO INTERINO
(Interino o titular)

CARACTER DEL CARGO DOCENTE.-
(docente o administrativo o servicios generales)

DURACION DEL CARGO DOCENTE 31.12.84.-
(en el caso de Facultades y Escuelas)

SI FUE DOCENTE ANTES ----------

¿ POR QUE CESO EN EL CARGO ? ----------

DOMICILIO ACTUAL Y ANTERIORES ROBERTO KOCH 4183 (Actual).-

TELEFONO 20.33.34.-

OPINION DEL JERARCA SOBRE EL CANDIDATO PROPUESTO Y LA NECESIDAD DE SU DESIGNACION

NO SE CONOCE SI EXISTEN ANTECEDENTES.-

Montevideo, 7 de Febrero de 1984.-

Dr. DINORAH CASTIGLIONI TULA
SECRETARIA DOCENTE

Firma del jerarca que propone
Pie de firma

ATENCION - TODA PROPUESTA DEBE CONSTAR DE ORIGINAL Y SIETE COPIAS LEGIBLES.
(solamente el original debe ser firmado)

10.000 - 7/82 - Central de Impresiones Ltda. - O/4595

50384

POLICIA DE MONTEVIDEO
DIRECCION DE INFORMACION E INTELIGENCIA
- DEPARTAMENTO No.3

DPTO. 3 - DIRECCION DE INFORMACION E INTELIGENCIA - POLICIA DE MONTEVIDEO

M E M O R A N D U M No.580/984/GPC/hhf.-

REFERENCIAS: Solicitud No.031 del ESMACO

DESTINO: Dpto.C-2 del ES.MA.CO.-

1)REFERENTE:	COSTA DUARTE: Eduardo Reúl.-
REGISTRAMOS:	COSTA DUARTE: Eduardo Reúl.-
DOCUMENTOS:	C.I.de Canelones 57.091.-C.C. CDA 34.267.-
DOMICILIO:	Paraguay 1508 ap.701 en 1978.-
OCUPACION:	Médico.-
DATOS PERS:	Nac.en Las Piedras el 28/11/52,hijo de Guillermo/ Raúl y Olga Aurora.-
ANOTACIONES:	Las anotaciones que registra,carecen de relevancia

2)REFERENTE:	GARAZA MORENO: Héctor Antonio.-
REGISTRAMOS:	GARAZA MORENO: Héctor Antonio.-
DOCUMENTOS:	C.I. 1.138.246.-C.C. BSB 8143.-
DOMICILIO:	Austria 1718 ap.1 en 1974.-
OCUPACION:	Médico.-
DATOS PERS:	Nac.en Mvdo.el 20/1/52,hijo de José y Lilia.-
ANOTACIONES:	Las anotaciones que registra,carecen de relevancia

N O T A :

Referente a las demás personas mencionadas en nota adjunta,no registramos anotaciones en los ficheros de esta Agencia.-

Montevideo, 27 de Febrero de 1984.-

EL JEFE DEL DPTO. 3
Carlos M. de los Santos Carnelli
COMISARIO

ADVERTENCIA
ESTA INFORMACION ES ABSOLUTAMENTE RESERVADA, PARA USO EXCLUSIVO DE LA AUTORIDAD QUE LA SOLICITA Y NO PUEDE DARSE VISTA A LA PARTE INTERESADA

50385

UNIVERSIDAD DE LA REPUBLICA FACULTAD DE MEDICINA

PROPUESTA DE DESIGNACION

SID } S/A
DII }

APELLIDOS 1o. y 2o. BRUN JACOBO.-

NOMBRE COMPLETO ANA ESTHER.-

CEDULA DE IDENTIDAD 1.222.917-5.- Montevideo.-

CREDENCIAL CIVICA (Serie) AVA (Número) 17.355.- Montevideo.-

FECHA Y LUGAR DE NACIMIENTO 9.10.55.- Montevideo.-

PROFESION BACHILLER.-

OCUPACION ACTUAL Y ANTERIORES

DENOMINACION DEL CARGO AYUDANTE INVESTIGACION DEL BANCO NACIONAL DE ORGANOS Y TEJIDOS (GDO.1) A LOS EFECTOS DE TRAB. EN EL TEMA "INMUNOGENETICA APLICADA, BIOLOGIA DEL SISTEMA H.L.A.".-
(Grado, Materia y Escalafón)

TIPO DE PROVISION DEL CARGO DESIGNACION CARGO INTERINO
(Interino o titular)

CARACTER DEL CARGO DOCENTE.-
(docente o administrativo o servicios generales)

DURACION DEL CARGO DOCENTE POR UN PERIODO COMPLEMENTARIO QUE FINAL. EL 18.3.84.-
(en el caso de Facultades y Escuelas)

SI FUE DOCENTE ANTES ---

¿POR QUE CESO EN EL CARGO? ---

DOMICILIO ACTUAL Y ANTERIORES JOAQUIN REQUENA 1548 APTO. 502.- (Actual).-

TELEFONO 40.46.92.-

OPINION DEL JERARCA SOBRE EL CANDIDATO PROPUESTO Y LA NECESIDAD DE SU DESIGNACION

NO SE CONOCE SI EXISTEN ANTECEDENTES.-

Montevideo, 2 de Febrero de 1984.-

Dr. DINORAH CASTIGLIONI TULA
SECRETARIA DOCENTE

Firma del jerarca que propone
Pie de firma

ATENCION - TODA PROPUESTA DEBE CONSTAR DE ORIGINAL Y SIETE COPIAS LEGIBLES.
(solamente el original debe ser firmado)

50386

10.000 - 7/82 - Central de Impresiones Ltda. - O/4595

FACULTAD DE MEDICINA

UNIVERSIDAD DE LA REPUBLICA

NOMBRE DEL CONYUGE: CARLOS PASINOTTI CALVETI

PROPUESTA DE DESIGNACION

SID } S/A
DII }

APELLIDOS 1o. y 2o. CARVAJAL LOPEZ

NOMBRE COMPLETO MARIA DEL CARMEN

CEDULA DE IDENTIDAD 1.274.615 Mdeo.

CREDENCIAL CIVICA (Serie) A.X.B. (Número) 18875 Mdeo.

FECHA Y LUGAR DE NACIMIENTO 28 de octubre de 1932 OVIEDO - ESPAÑA

PROFESION MEDICO

OCUPACION ACTUAL Y ANTERIORES ----------

DENOMINACION DEL CARGO AMPLIACION EN 10 PLAZAS DEL CUADRO DE SUPLENTES DE MEDICOS NEONATOLOGOS DE GUARDIA DE LA CL.GINECOTOCOLOGICA "B"
(Grado Materia y Escalafón)

TIPO DE PROVISION DEL CARGO DESIGNACION CARGO INTERINO
(Interino o titular)

CARACTER DEL CARGO DOCENTE
(docente o administrativo o servicios generales)

DURACION DEL CARGO DOCENTE HASTA EL 31.12.84
(en el caso de Facultades y Escuelas)

SI FUE DOCENTE ANTES NO

¿ POR QUE CESO EN EL CARGO ? NO

DOMICILIO ACTUAL Y ANTERIORES MINONES 413 (ACTUAL)
CHUCARRO 1177 (ANTERIOR)

TELEFONO 70 52 16

OPINION DEL JERARCA SOBRE EL CANDIDATO PROPUESTO Y LA NECESIDAD DE SU DESIGNACION

NO SE CONOCE SI EXISTEN ANTECEDENTES.-

Montevideo, 2 de febrero de 1984.-

Dr. DINORAH CASTIGLIONI TULA
SECRETARIA DOCENTE

Firma del jerarca que propone
Pie de firma

ATENCION - TODA PROPUESTA DEBE CONSTAR DE ORIGINAL Y SIETE COPIAS LEGIBLES.
(solamente el original debe ser firmado)

50387

10.000 - 7/82 - Central de Impresiones Ltda. - O/4595

UNIVERSIDAD DE LA REPUBLICA ~~FACULTAD~~ DE MEDICINA

PROPUESTA DE DESIGNACION

SID } 5/A
DII }

APELLIDOS 1o. y 2o. DEL PINO SANGUINET

NOMBRE COMPLETO ANA MARIA

CEDULA DE IDENTIDAD 1.812.310-3 MONTEVIDEO

CREDENCIAL CIVICA (Serie) J.B.D. (Número) 7864 SALTO

FECHA Y LUGAR DE NACIMIENTO 23 de junio de 1951 SALTO

PROFESION MEDICO

OCUPACION ACTUAL Y ANTERIORES ---

DENOMINACION DEL CARGO AMPLIACION EN 10 PLAZAS DEL CUADRO DE SUPLENTES DE MEDICOS NEONAT.DE GUARDIA DE LA CL.GINEC
(según Materia y Escalafón)

TIPO DE PROVISION DEL CARGO DESIGNACION CARGO INTERINO
(Interino o titular)

CARACTER DEL CARGO DOCENTE
(docente o administrativo o servicios generales)

DURACION DEL CARGO DOCENTE HASTA EL 31.12.84
(en el caso de Facultades y Escuelas)

SI FUE DOCENTE ANTES NO

¿ POR QUE CESO EN EL CARGO ? NO

DOMICILIO ACTUAL Y ANTERIORES MAGALLANES 1243 (ACTUAL)
JUAN BENITO BLANCO 763 (ANTERIOR)

TELEFONO 49 54 55

OPINION DEL JERARCA SOBRE EL CANDIDATO PROPUESTO Y LA NECESIDAD DE SU DESIGNACION

NO SE CONOCE SI EXISTEN IMPEDIMENTES.-

Montevideo, 2 de febrero de 1984.-

Dr. LEONORA CASTIGLIONI TULA
SECRETARIA DOCENTE

Firma del jerarca que propone
Pie de firma

ATENCION - TODA PROPUESTA DEBE CONSTAR DE ORIGINAL Y SIETE COPIAS LEGIBLES.
(solamente el original debe ser firmado)

50388

10.000 - 7/82 - Central de Impresiones Ltda. - O/4595

UNIVERSIDAD DE LA REPUBLICA — FACULTAD DE MEDICINA

PROPUESTA DE DESIGNACION

SID } S/A
DII }

APELLIDOS 1o. y 2o. DIAZ ZUCCARINO

NOMBRE COMPLETO JOSE MARIA

CEDULA DE IDENTIDAD 3.010.257-1 PAYSANDU

CREDENCIAL CIVICA (Serie) K.A.A. (Número) 24.896 PAYSANDU

FECHA Y LUGAR DE NACIMIENTO 26 de octubre de 1955 PAYSANDU

PROFESION TECNICO EN TRANSFUSIONES

OCUPACION ACTUAL Y ANTERIORES ---

DENOMINACION DEL CARGO AYUDANTE HONORARIO PARA LOS CURSOS DE TEC.EN TRANSF.QUE SE DICTAN EN LA CIUDAD DE PAYSANDU DE LA E.T.M. (GDO.1)
(Grado, Materia y Escalafón)

TIPO DE PROVISION DEL CARGO DESIGNACION CARGO HONORARIO
(Interino o titular)

CARACTER DEL CARGO DOCENTE
(docente o administrativo o servicios generales)

DURACION DEL CARGO DOCENTE HASTA EL 31.12.84
(en el caso de Facultades y Escuelas)

SI FUE DOCENTE ANTES NO

¿ POR QUE CESO EN EL CARGO ? NO

DOMICILIO ACTUAL Y ANTERIORES 18 DE JULIO 1067 PAYSANDU (ACTUAL)

TELEFONO 3485 PAYSANDU

OPINION DEL JERARCA SOBRE EL CANDIDATO PROPUESTO Y LA NECESIDAD DE SU DESIGNACION

NO SE CONOCE SI EXISTEN ANTECEDENTES.-

Montevideo, 2 de febrero de 1984.-

Dr. DINORAH CASTIGLIONI TULA
SECRETARIA DOCENTE

Firma del jerarca que propone
Pie de firma

ATENCION - TODA PROPUESTA DEBE CONSTAR DE ORIGINAL Y SIETE COPIAS LEGIBLES.
(solamente el original debe ser firmado)

50389

10.000 - 7/82 - Central de Impresiones Ltda. - O/4595

FACULTAD DE MEDICINA

UNIVERSIDAD DE LA REPUBLICA

NO BRL DEL CONYUGE:

PROPUESTA DE DESIGNACION

OSCAR GRABINO FERNANDEZ

SID 5/A

APELLIDOS 1o. y 2o. ETCHEBARNE CLASCOAGA

NOMBRE COMPLETO PATRICIA

CEDULA DE IDENTIDAD 1.249.041 Mdeo.

CREDENCIAL CIVICA (Serie) B.Q.O. (Número) 12.644 Mdeo.

FECHA Y LUGAR DE NACIMIENTO 1º de Febrero de 1952. 1º DE FEBRERO DE 1952 Mdeo.

PROFESION MEDICO

OCUPACION ACTUAL Y ANTERIORES

DENOMINACION DEL CARGO AMPLIACION EN 10 PLAZAS DEL CUADRO DE SUPLENTES DE MED. (Grado, Materia y Escalafón)
NEONATOLOGOS DE GUARDIA DE LA CL.CINEC."B"

TIPO DE PROVISION DEL CARGO DESIGNACION CARGO INTERINO (Interino o titular)

CARACTER DEL CARGO DOCENTE (docente o administrativo o servicios generales)

DURACION DEL CARGO DOCENTE HASTA EL 31.12.84 (en el caso de Facultades y Escuelas)

SI FUE DOCENTE ANTES NO

¿ POR QUE CESO EN EL CARGO ? NO

DOMICILIO ACTUAL Y ANTERIORES MARNE 3447 (ACTUAL)

JOAQUIN DE SALTERAIN 1130 (ANTERIOR)

TELEFONO 20 79 53

OPINION DEL JERARCA SOBRE EL CANDIDATO PROPUESTO Y LA NECESIDAD DE SU DESIGNACION

NO SE CONOCE SI EXISTEN ANTECEDENTES.-

Montevideo, 2 de febrero de 1984.

Dr. DINORAH CASTIGLIONI TULA
SECRETARIA DOCENTE

Firma del jerarca que propone
Pie de firma

ATENCION - TODA PROPUESTA DEBE CONSTAR DE ORIGINAL Y SIETE COPIAS LEGIBLES.
(solamente el original debe ser firmado)

50390

10.000 - 7/82 - Central de Impresiones Ltda. - O/4595

FACULTAD DE MEDICINA

UNIVERSIDAD DE LA REPUBLICA

PROPUESTA DE DESIGNACION

SID 5/A
DII 5/A

APELLIDOS 1o. y 2o. GIAMBRUNO MARONO

NOMBRE COMPLETO JUAN MANUEL

CEDULA DE IDENTIDAD 1.173.788 - Hdeo

CREDENCIAL CIVICA (Serie) BOA (Número) 49.558 - Hdeo

FECHA Y LUGAR DE NACIMIENTO 23 de febrero de 1950

PROFESION MEDICO

OCUPACION ACTUAL Y ANTERIORES

DENOMINACION DEL CARGO Asistente (Guardia de Cir-Cardiaca) Dpto Cirg Cardiaca.
~~Asistente (Guardia de Cir.Cardiaca) Depto.Cirg.Cardiaca~~ Gr.2
(Grado, Materia y Escalafón)

TIPO DE PROVISION DEL CARGO DESIGNACION CARGO INTERINO
(Interino o titular)

CARACTER DEL CARGO DOCENTE
~~DOCENTE~~
(docente o administrativo o servicios generales)

DURACION DEL CARGO DOCENTE 31.12.84
(en el caso de Facultades y Escuelas)

SI FUE DOCENTE ANTES NO

¿ POR QUE CESO EN EL CARGO ? NO

DOMICILIO ACTUAL Y ANTERIORES 21 de setiembre 2916
(actual)

TELEFONO 40.24.24

OPINION DEL JERARCA SOBRE EL CANDIDATO PROPUESTO Y LA NECESIDAD DE SU DESIGNACION

No se conoce si existen antecedentes.-

Montevideo, 1o de febrero de 1984.-

Dr. DINORAH CASTIGLIONI TULA
SECRETARIA DOCENTE

~~10075~~

Firma del jerarca que propone
Pie de firma

ATENCION - TODA PROPUESTA DEBE CONSTAR DE ORIGINAL Y SIETE COPIAS LEGIBLES.
(solamente el original debe ser firmado)

10.000 - 7/82 - Central de Impresiones Ltda. - O/4595

50391

FACULTAD DE MEDICINA

UNIVERSIDAD DE LA REPUBLICA

NOMBRE D L CONYUGE: JUAN JOSE FERNANDES

PROPUESTA DE DESIGNACION

SIDS/
DII S/A

APELLIDOS 1o. y 2o. PONCE SANSBERRO

NOMBRE COMPLETO CRISTINA MARIA

CEDULA DE IDENTIDAD 1.256.718 idem

CREDENCIAL CIVICA (Serie) A.X.B. (Número) 16.127 idem

FECHA Y LUGAR DE NACIMIENTO 27 DE DICIEMBRE DE 1951 idem.

PROFESION MEDICO

OCUPACION ACTUAL Y ANTERIORES ----------

DENOMINACION DEL CARGO AMPLIACION EN 10 PLAZAS DEL CUADRO DE SUPLENTES DE MEDICOS NEONATOLOGOS DE GUARDIA DE LA CU (Grado, Materia y Escalafón) GINEC. "B"

TIPO DE PROVISION DEL CARGO DESIGNACION CARGO INTERINO
(Interino o titular)

CARACTER DEL CARGO DOCENTE
(docente o administrativo o servicios generales)

DURACION DEL CARGO DOCENTE HASTA EL 31.12.84
(en el caso de Facultades y Escuelas)

SI FUE DOCENTE ANTES NO

¿ POR QUE CESO EN EL CARGO ? NO

DOMICILIO ACTUAL Y ANTERIORES JOAQUIN NUÑEZ 2915 (ACTUAL)

FRANZINI 865 (ANTERIOR)

TELEFONO 70 91 96

OPINION DEL JERARCA SOBRE EL CANDIDATO PROPUESTO Y LA NECESIDAD DE SU DESIGNACION .....

NO SE CONOCE SI EXISTEN ANTECEDENTES.-

Montevideo, ...

Dr. DINORAH CASTIGLIONI TULA
SECRETARIA DOCENTE

Firma del jerarca que propone
Pie de firma

ATENCION - TODA PROPUESTA DEBE CONSTAR DE ORIGINAL Y SIETE COPIAS LEGIBLES.
(solamente el original debe ser firmado)

50392

10.000 - 7/82 - Central de Impresiones Ltda. - O/4595

V

UNIVERSIDAD DE LA REPUBLICA FACULTAD DE MEDICINA

PROPUESTA DE DESIGNACION

SID } C/A
DII }

APELLIDOS 1o. y 2o. VERO DE PAZ

NOMBRE COMPLETO MARIA GRACIELA

CEDULA DE IDENTIDAD 34.140 SAN JOSE

CREDENCIAL CIVICA (Serie) O.D.A. (Número) 68 12 SAN JOSE

FECHA Y LUGAR DE NACIMIENTO 25.8.954 SAN JOSE

PROFESION MEDICO

OCUPACION ACTUAL Y ANTERIORES ---------

DENOMINACION DEL CARGO AMPLIACION EN 10 PLAZAS DEL CUADRO DE SUPLENTES DE MEDI-
COS NEONAT.DE GUARDIA DE LA CL.GINEC. "B"
(Grado, Materia y Escalafón)

TIPO DE PROVISION DEL CARGO DESIGNACION CARGO INTERINO
(Interino o titular)

CARACTER DEL CARGO DOCENTE
(docente o administrativo o servicios generales)

DURACION DEL CARGO DOCENTE HASTA EL 31.12.84
(en el caso de Facultades y Escuelas)

SI FUE DOCENTE ANTES NO

¿ POR QUE CESO EN EL CARGO ? NO

DOMICILIO ACTUAL Y ANTERIORES 2 DE MAYO 1430 BIS (ACTUAL)

SAN JOSE 935 APTO.9 (ANTERIOR)

TELEFONO 77 08 10

OPINION DEL JERARCA SOBRE EL CANDIDATO PROPUESTO Y LA NECESIDAD DE SU DESIGNACION .....

NO SE CONOCE SI EXISTE INTERCEPTES.-

Montevideo, 2 de febrero de 1984.-

Dr. DINORAH CASTIGLIONI TULA
SECRETARIA DOCENTE

Firma del jerarca que propone
Pie de firma

ATENCION - TODA PROPUESTA DEBE CONSTAR DE ORIGINAL Y SIETE COPIAS LEGIBLES.
(solamente el original debe ser firmado)

50393

10.000 - 7/82 - Central de Impresiones Ltda. - O/4595

POLICIA DE MONTEVIDEO
DIRECCION DE INFORMA-
CION E INTELIGENCIA.-
DEPARTAMENTO Nro. III

M E M O R A N D U M. Nro. 577/84.GEPC/hmg.-

REFERENCIA: PEDIDO DE INFORMES 032/84 DEL DPTO. C-2 DEL ES.MA.CO.-
DESTINO: DPTO. C-2 DEL ES.MA.CO.-

1) REFERENTE: VERO DE PAZ : María Graciela .-
REGISTRAMOS: VERO de PAZ : María Graciela .-
DOCUMENTOS: C.I. 34.140 (San José) .- C.C.: ODA 6812 .-
DOMICILIO: Villa Rodríguez .- (8va. Secc. Policial del Dpto. de San José).-
OCUPACION: No se registra .-
DATOS PERS: Oriental, nacida el 25.9.954 en el Dpto. de San José .-
ANOTACIONES: 30.3.976: Según Relación del 13.9.975; adjunta al Memorándum 1320/975 de la Dirección de Grupos de Apoyo , la titular fue internada en el Establecimiento del Cilindro .-////////////////
x.x.x.x.x.x.x.x.x.x.x.x.x.x.x.x.x.x.x.x.x.x.x.x.x.x.x.x.x.x.x.x.x.x.x.x.x.x.x.x.x.x.x.x.x.x.x.

N O T A: Referente a las demas personas mencionadas en la lista que se adjunta, las mismas carecen de anotaciones en los ficheros de esta Agencia.-
x.x.x.x.x.x.x.x.x.x.x.x.x.x.x.x.x.x.x.x.x.x.x.x.x.x.x.x.x.x.x.x.x.x.x.x.x.x.x.x.x.x.x.x.x.x.x.

Montevideo, 27 de Febrero de 1984 .-

EL JEFE DEL DPTO. 3

Carlos M. de los Santos Carnelli
COMISARIO

ESTA INFORMACION ES DE CARACTER RESERVADO Y SOLO PUEDE SER UTILIZADA EN ASUNTOS OFICIALES

50394

SID } S/A
DII

UNIVERSIDAD DE LA REPUBLICA FACULTAD DE MEDICINA

PROPUESTA DE DESIGNACION

APELLIDOS 1o. y 2o. LAMSCHTEIN LEVY.-

NOMBRE COMPLETO CLAUDIA GABRIELA.-

CEDULA DE IDENTIDAD 1.166.432.- Montevideo.-

CREDENCIAL CIVICA (Serie) AVB (Número) 6883.- Montevideo.-

FECHA Y LUGAR DE NACIMIENTO 6.4.61.- Montevideo.-

PROFESION BACHILLER.-

OCUPACION ACTUAL Y ANTERIORES

DENOMINACION DEL CARGO AYUDANTE CON FUNCIONES EN EL LABORAT. DE HISTOPAT. DEL DEPTO. DE FISIOPATOLOGIA (G01).-
(Grado, Materia y Escalafón)

TIPO DE PROVISION DEL CARGO TITULAR. INSCRIPCION EN CONCURSOS
(Interino o titular)

CARACTER DEL CARGO DOCENTE.-
(docente o administrativo o servicios generales)

DURACION DEL CARGO DOCENTE POR UN PERIODO REGLAMENTARIO, A PARTIR DEL 1.3.84.-
(en el caso de Facultades y Escuelas)

SI FUE DOCENTE ANTES NO.-

¿ POR QUE CESO EN EL CARGO ? NO.-

DOMICILIO ACTUAL Y ANTERIORES PATRIA 47° (Actual).-

TELEFONO 49.3°.42.-

OPINION DEL JERARCA SOBRE EL CANDIDATO PROPUESTO Y LA NECESIDAD DE SU DESIGNACION

NO SE CONOCE SI EXISTEN ANTECEDENTES.-

Montevideo, 7 de Febrero de 1984.-

Dr. DINORAH CASTIGLIONI TULA
SECRETARIA DOCENTE

[redacted]

Firma del jerarca que propone
Pie de firma

ATENCION - TODA PROPUESTA DEBE CONSTAR DE ORIGINAL Y SIETE COPIAS LEGIBLES.
(solamente el original debe ser firmado)

50395

10.000 - 7/82 - Central de Impresiones Ltda. - O/4595

SID D11 S/A

UNIVERSIDAD DE LA REPUBLICA FACULTAD DE MEDICINA

PROPUESTA DE DESIGNACION

APELLIDOS 1o. y 2o RODRIGUEZ GOVENECHE.-

NOMBRE COMPLETO ALVARO GABRIEL.-

CEDULA DE IDENTIDAD 1.577.979.- Mdeo.- .-

CREDENCIAL CIVICA (Serie) BVA (Número) 29.369.- Mdeo.- .-

FECHA Y LUGAR DE NACIMIENTO 8.8.59.- Mdeo.- .-

PROFESION BACHILLER.-

OCUPACION ACTUAL Y ANTERIORES ----------

DENOMINACION DEL CARGO AYUDANTE CON FUNCIONES EN EL LABORAT. DE HISTOPAT. DEL DEPTO. DE FISIOPATOLOGIA (001).-
(Grado, Materia y Escalafón)

TIPO DE PROVISION DEL CARGO TITULAR INSCRIPCION EN CONCURSOS
(Interino o titular)

CARACTER DEL CARGO DOCENTE.-
(docente o administrativo o servicios generales)

DURACION DEL CARGO DOCENTE POR UN PERIODO REGLAMENTARIO, A PARTIR DEL 1.3.84.-
(en el caso de Facultades y Escuelas)

SI FUE DOCENTE ANTES ND.-

¿ POR QUE CESO EN EL CARGO ? ND.-

DOMICILIO ACTUAL Y ANTERIORES ANTONIO ZUBILLAGA 233 (Actual).-

TELEFONO 38.13.4[illegible].-

OPINION DEL JERARCA SOBRE EL CANDIDATO PROPUESTO Y LA NECESIDAD DE SU DESIGNACION .....

NO SE CONOCE SI EXISTEN ANTECEDENTES.-

Montevideo, 7 de Febrero de 1984.-

Dr. DINORAH CASTIGLIONI TULA
SECRETARIA DOCENTE

50396

Firma del jerarca que propone
Pie de firma

ATENCION - TODA PROPUESTA DEBE CONSTAR DE ORIGINAL Y SIETE COPIAS LEGIBLES.
(solamente el original debe ser firmado)

50396

10.000 - 7/82 - Central de Impresiones Ltda. - O/4595

81D 25/A
D11 S

UNIVERSIDAD DE LA REPUBLICA FACULTAD DE MEDICINA

PROPUESTA DE DESIGNACION

APELLIDOS 1o. y 2o. RODRIGUEZ HERNANDEZ.-

NOMBRE COMPLETO MARCELO ARTURO.-

CEDULA DE IDENTIDAD ilegible 1.4.1.74.- Mdeo.- .-

CREDENCIAL CIVICA (Serie) AUB (Número) 9345.- Mdeo.- .-

FECHA Y LUGAR DE NACIMIENTO 29.12.50.- Mdeo.- .-

PROFESION BACHILLER.-

OCUPACION ACTUAL Y ANTERIORES .....

DENOMINACION DEL CARGO AYUDANTE CON FUNCIONES EN EL LABORAT. DE HISTOPAT. DEL DEPTO. DE FISIOPATOLOGIA (601).-
(Grado, Materia y Escalafón)

TIPO DE PROVISION DEL CARGO TITULAR INSCRIPCION EN CONCURSOS
(Interino o titular)

CARACTER DEL CARGO DOCENTE.-
(docente o administrativo o servicios generales)

DURACION DEL CARGO DOCENTE POR UN PERIODO REGLAMENTARIO, A PARTIR DEL 1.3.84.-
(en el caso de Facultades y Escuelas)

SI FUE DOCENTE ANTES NO.-

¿ POR QUE CESO EN EL CARGO ? NO.-

DOMICILIO ACTUAL Y ANTERIORES SECCO ILLA 2769 (Actual).-

TELEFONO 6[illegible].29.33.-

OPINION DEL JERARCA SOBRE EL CANDIDATO PROPUESTO Y LA NECESIDAD DE SU DESIGNACION .....

NO SE CONOCE si EXISTEN ANTECEDENTES.-

Montevideo, 7 de Febrero de 1984.-

[illegible]

Dr. DINORAH CASTIGLIONI TULA
SECRETARIA DOCENTE

Firma del jerarca que propone
Pie de firma

ATENCION - TODA PROPUESTA DEBE CONSTAR DE ORIGINAL Y SIETE COPIAS LEGIBLES.
(solamente el original debe ser firmado)

50397

10.000 - 7/82 - Central de Impresiones Ltda. - O/4595

UNIVERSIDAD DE LA REPUBLICA
FACULTAD DE CIENCIAS ECONOMICAS Y DE ADMINISTRACION
PROPUESTA DE DESIGNACION

SID 5/A
D11

APELLIDOS 1o. y 2o. BEHREND CACERES

NOMBRE COMPLETO Juan Andrés

CEDULA DE IDENTIDAD 1.217.380-1

CREDENCIAL CIVICA (Serie) AIA (Número) 8077

FECHA Y LUGAR DE NACIMIENTO Montevideo, 15.3.62

PROFESION Estudiante de Ciencias Económicas

OCUPACION ACTUAL Y ANTERIORES Laboratorios Gautier - Punte & Elica S.A.

DENOMINACION DEL CARGO Contabilidad II - Aspirante a Docente Adscripto
(Grado, Materia y Escalafón)

TIPO DE PROVISION DEL CARGO Interino - ingreso
(Interino o titular)

CARACTER DEL CARGO Docente
(docente o administrativo o servicios generales)

DURACION DEL CARGO DOCENTE 1 año
(en el caso de Facultades y Escuelas)

SI FUE DOCENTE ANTES NO

¿ POR QUE CESO EN EL CARGO ? ----------

DOMICILIO ACTUAL Y ANTERIORES Av. Libertador 1676 ap. 801

TELEFONO 98 41 80

OPINION DEL JERARCA SOBRE EL CANDIDATO PROPUESTO Y LA NECESIDAD DE SU DESIGNACION

Se eleva la propuesta según lo dispuesto por el art. 39 del Estatuto del Personal Docente Circ. 164/75, y para ser tenido en cuenta en el llamado público 2606/83.

Montevideo, 30 de enero de 1984.

Firma del jerarca que propone
Fte de firma
Nilo Berchesi,
Decano Interventor.

ATENCION - TODA PROPUESTA DEBE CONSTAR DE ORIGINAL Y SIETE COPIAS LEGIBLES.
(solamente el original debe ser firmado)

50398

UNIVERSIDAD DE LA REPUBLICA
FACULTAD DE CIENCIAS ECONOMICAS Y DE ADMINISTRACION
PROPUESTA DE DESIGNACION

SID 5/A
DN

APELLIDOS 1o. y 2o. GARGIULO VIGORITO

NOMBRE COMPLETO ADOLFO SALVADOR

CEDULA DE IDENTIDAD 598.609-5

CREDENCIAL CIVICA (Serie) BLB (Número) 14296

FECHA Y LUGAR DE NACIMIENTO Montevideo, 15.6.33

PROFESION Contador Público - Licenciado en Administración

OCUPACION ACTUAL Y ANTERIORES Ministerio de Defensa Nacional

DENOMINACION DEL CARGO Coordinador Docente de los Cursos de Promoción de Administradores Superiores (Grado 3)
(Grado, Materia y Escalafón)

TIPO DE PROVISION DEL CARGO Interino - ingreso
(Interino o titular)

CARACTER DEL CARGO Docente
(docente o administrativo o servicios generales)

DURACION DEL CARGO DOCENTE 1 año
(en el caso de Facultades y Escuelas)

SI FUE DOCENTE ANTES NO

¿ POR QUE CESO EN EL CARGO ? ----------

DOMICILIO ACTUAL Y ANTERIORES 26 de Marzo 3331

TELEFONO 77 11 07

OPINION DEL JERARCA SOBRE EL CANDIDATO PROPUESTO Y LA NECESIDAD DE SU DESIGNACION

Se eleva la solicitud según lo dispuesto por el art. 39 del Estatuto del Personal Docente Circ. 164/75 y para ser tenido en cuenta en el llamado 2608/83.

Montevideo, 19 de enero de 1984.

Firma del jerarca que propone
Nilo Berchesi,
Decano Interventor.

ATENCION - TODA PROPUESTA DEBE CONSTAR DE ORIGINAL Y SIETE COPIAS LEGIBLES.
(solamente el original debe ser firmado)

50399

SID. C/A
D11 - C/A

UNIVERSIDAD DE LA REPUBLICA

PROPUESTA DE DESIGNACION

APELLIDOS 1o. y 2o. PERRAZZO PUPPO

NOMBRE COMPLETO Jorge Emilio

CEDULA DE IDENTIDAD 847.867-3

CREDENCIAL CIVICA (Serie) BDA (Número) 9616

FECHA Y LUGAR DE NACIMIENTO Montevideo, 3 de agosto de 1940

PROFESION Contador Público

OCUPACION ACTUAL Y ANTERIORES Docente de Facultad de Ciencias Económicas y de Administración

DENOMINACION DEL CARGO CONTABILIDAD (GRADO 5) Carrera de Estadística
(Grado, Materia y Escalafón)

TIPO DE PROVISION DEL CARGO Interino
(Interino o titular)

CARACTER DEL CARGO Docente
(docente o administrativo o servicios generales)

DURACION DEL CARGO DOCENTE un año
(en el caso de Facultades y Escuelas)

SI FUE DOCENTE ANTES Sí

¿ POR QUE CESO EN EL CARGO ? Es docente de la Facultad

DOMICILIO ACTUAL Y ANTERIORES Br. Artigas 1020

TELEFONO 79.66.06

OPINION DEL JERARCA SOBRE EL CANDIDATO PROPUESTO Y LA NECESIDAD DE SU DESIGNACION

Se propone la designación teniendo en cuenta las necesidades docentes y el informe del llamado público realizado a efectos de la presente designación (Exp. 392/83)

Montevideo,

Firma del jerarca que propone
Pie de firma
NILO BERCHESI
DECANO INTERVENTOR

ATENCION - TODA PROPUESTA DEBE CONSTAR DE ORIGINAL Y SIETE COPIAS LEGIBLES.
(solamente el original debe ser firmado)

10.000 - 11/80 - Central de Imp. Ltda.

30400

UNIVERSIDAD DE LA REPUBLICA
FACULTAD DE CIENCIAS ECONOMICAS Y DE ADMINISTRACION
PROPUESTA DE DESIGNACION

81D-C/A
D11-C/A

APELLIDOS 1o. y 2o. ROSENBAUM RIMOLO

NOMBRE COMPLETO Jorge Walter

CEDULA DE IDENTIDAD 1.127.414-1

CREDENCIAL CIVICA (Serie) BJB (Número) 13824

FECHA Y LUGAR DE NACIMIENTO Montevideo, 5.1.49

PROFESION Abogado

OCUPACION ACTUAL Y ANTERIORES Intendencia Municipal de Montevideo

DENOMINACION DEL CARGO Nociones de Derecho Comercial y Laboral (Comercialización) - Grado 4
(Grado, Materia y Escalafón)

TIPO DE PROVISION DEL CARGO Interino - Ingreso
(Interino o titular)

CARACTER DEL CARGO Docente
(docente o administrativo o servicios generales)

DURACION DEL CARGO DOCENTE 1.9.83 - 31.8.84
(en el caso de Facultades y Escuelas)

SI FUE DOCENTE ANTES Si como Aspirante a Docente Adscripto (honorario)

¿ POR QUE CESO EN EL CARGO ? ----------

DOMICILIO ACTUAL Y ANTERIORES Asamblea 4495 ap. 204
Dalmiro Costa 4474

TELEFONO 59 79 66 - 90 18 31

OPINION DEL JERARCA SOBRE EL CANDIDATO PROPUESTO Y LA NECESIDAD DE SU DESIGNACION

Se propone la designación teniendo en cuenta las necesidades docentes y el informe del llamado público realizado a efectos de la presente designación (exp. 1515/83).

Montevideo, 8 de diciembre de 1983.

~~8400883~~

Firma del jerarca que propone
Pie de firma
Nilo Berchesi,
Decano Interventor.

ATENCION - TODA PROPUESTA DEBE CONSTAR DE ORIGINAL Y SIETE COPIAS LEGIBLES.
(solamente el original debe ser firmado)

50401

POLICIA DE MONTEVIDEO
DIRECCION DE INFORMACION E INTELIGENCIA.-
DEPARTAMENTO Nro. III

M E M O R A N D U M. Nro. 526/84.GEPC/hmg.-

REFERENCIA: PEDIDO DE INFORMES 034/84 DEL DPTO. C-2 DEL ES.MA.CO.-

DESTINO: DPTO. C-2 DEL ES.MA.CO.-

1) REFERENTE: PERAZZO PUPPO : Jorge Emilio .-
REGISTRAMOS: PERAZZO PUPPO : Jorge Emilio .-
DOCUMENTOS: C.I. 847.867 .- C.C. BDA 9616 .-
DOMICILIO: Bvar. Artigas 1020 .-
OCUPACION: Estudiante .-
DATOS PERS: Oriental, nacido en el Dpto. de Montevideo el 3.8.940; hijo de Juan y de Carmen María .-
ANOTACIONES: 7.4.65: En el mes de junio de 1964; figura en una nómina de estudiantes que viajaron a la URSS, país éste donde les hurtaron el pasaporte .-//
x.x.x.x.x.x.x.x.x.x.x.x.x.x.x.x.x.x.x.x.x.x.x.x.x.x.x.x.x.x.x.x.x.x.x.x.x.x.x.x.x.x.x.x.x.x.

REFERENTE: ROSENBAUM RIMOLO : Jorge Walter .-
REGISTRAMOS: ROSENBAUM RIMOLO : Jorge Walter .-
DOCUMENTOS: C.I. 1.127.414.- C.C. BJB 13.824.-
DOMICILIO: Asamblea No. 4495 Ap. 201 en 1978 .-
OCUPACION: Estudiante de Derecho .- Funcionario de Hoteles y Casinos Municipales .-
DATOS PERS: Oriental, nacido en Montevideo el 5.1.949; hijo de Hans Jorge y de Aida.-
ANOTACIONES: 9.1.75: "El Popular" del 26.8.973: Candidato por la Facultad de Derecho y Ciencias Sociales, Orden Estudiantil, para integrar la Asamblea Gral. del Claustro Universitario.- Integro la lista 116, lema: "Agrupación Batllista Universitaria" de tendencia democratica.- 18.5.78: "El Diario" del 13.5.978; el titular es encargado de Relaciones Públicas de la "Asociación Nacional de Boy Scouts" .- 18.6.83: Con fecha 24.11.978 solicita "Constancia de Habilitación para Cargos Públicos" para Permanencia; expidiéndosele Cat. "A".-//
x.x.x.x.x.x.x.x.x.x.x.x.x.x.x.x.x.x.x.x.x.x.x.x.x.x.x.x.x.x.x.x.x.x.x.x.x.x.x.x.x.x.x.x.x.x.

N O T A: Referente a las demas personas mencionadas en la

ESTA INFORMACION ES RESERVADA Y SOLAMENTE PUEDE SER UTILIZADA POR AUTORIDAD COMPETENTE

FACULTAD DE INGENIERIA REF. CONF. 443/984/rmd

UNIVERSIDAD DE LA REPUBLICA

SID 75/A
DII

PROPUESTA DE DESIGNACION

Apellidos 1.º y 2.º ~~ADIPPE GUERRA~~ ADIPPE GUERRA

Nombre completo ~~Gustavo Carim~~ Gustavo Carim

Cédula de Identidad 1.427.387/7

Credencial Cívica (Serie) BVB (Número) 29.528

Fecha y lugar de nacimiento 25 de Mayo de 1956 en Montevideo

Profesión Ingeniero Naval

Ocupación actual y anteriores

Denominación del cargo Grado 2, Asistente de la asignatura Proyecto de Buques.
(Grado, Materia y Escalafón)

Tipo de provisión del cargo Interino
(Interino o titular)

Carácter del cargo Docente
(docente o administrativo o servicios generales)

Duración del cargo docente hasta 31 Diciembre 1984
(en el caso de Facultades y Escuelas)

Si fue docente antes

¿Por que cesó en el cargo?

Domicilio actual y anteriores Av. Garzón 237

Teléfono 39 75 54

Opinión del Jerarca sobre el candidato propuesto y la necesidad de su designación

1. No son de conocimiento personal del suscrito los antecedentes de la propuesta precedente por tratarse de una primera designación.
2. Continuidad de la docencia que se imparte en esta Facultad.

Montevideo, febrero 9, de 1984.

Firma del jerarca que propone
Pie de firma

Atención - Toda propuesta debe constar de original y cinco copias legibles.
(solamente el original debe ser firmado)

50403

FACULTAD DE INGENIERIA

REF. CONF. 443/984/rmd

UNIVERSIDAD DE LA REPUBLICA

BID 5/A
DII

PROPUESTA DE DESIGNACION

Apellidos 1.º y 2.º FERNANDEZ ALBANO
FERNANDEZ ALBANO

Nombre completo Alejandro Víctor
Alejandro Víctor

Cédula de Identidad 1.387.245-4

Credencial Cívica (Serie) BCB (Número) 45.558

Fecha y lugar de nacimiento 17 de febrero de 1959 en Montevideo

Profesión Ingeniero Naval

Ocupación actual y anteriores

Denominación del cargo Asistente Grado 2 de Construcción Naval I.
Asistente Grado 2 de la asignatura Proyecto de Buques
(Grado, Materia y Escalafón)

Tipo de provisión del cargo Interino
(Interino o titular)

Carácter del cargo Docente
(docente o administrativo o servicios generales)

Duración del cargo docente hasta 31 diciembre 1984
(en el caso de Facultades y Escuelas)

Si fue docente antes

¿Por que cesó en el cargo?

Domicilio actual y anteriores Petit 879 bis

Teléfono 39 63 65

Opinión del jerarca sobre el candidato propuesto y la necesidad de su designación

1. No son de conocimiento personal del suscrito los antecedentes de la proposición precedente por tratarse de una primera designación.
2. Continuidad de la docencia que se imparte en esta Facultad.

Montevideo, Febrero 9 de 1984.

Firma del jerarca que propone
Rio de firma

Atención - Toda propuesta debe constar de original y cinco copias legibles.
(solamente el original debe ser firmado)

50404

FACULTAD DE INGENIERIA REF. CONF. 443/984/rmd

SID } S/A
DII }

UNIVERSIDAD DE LA REPUBLICA

PROPUESTA DE DESIGNACION

Apellidos 1.º y 2.º ~~RODRIGUEZ IRIONDO~~ Rodriguez Iriondo

Nombre completo ~~Mario Baltasar~~ Mario Baltazar

Cédula de Identidad ~~1.328.221~~

Credencial Cívica (Serie) ~~ARA~~ (Numero) ~~11.359~~

Fecha y lugar de nacimiento ~~1.º de agosto de 1956 en~~ Montevideo

Profesión ~~Ingeniero Naval~~

Ocupación actual y anteriores

Denominación del cargo Asistente Grado 2 de Construcción Naval I.
Asistente Grado 2 de Proyecto de Buques.
(Grado, Materia y Escalafón)

Tipo de provisión del cargo Interinos
(Interino o titular)

Carácter del cargo Docentes
(docente o administrativo o servicios generales)

Duración del cargo docente hasta 31 diciembre 1984
(en el caso de Facultades y Escuelas)

Si fue docente antes

¿Por que cesó en el cargo?

Domicilio actual y anteriores Manzana 31 - Solar 7 (Lagomar)

Teléfono 0382-3476

Opinión del Jerarca sobre el candidato propuesto y la necesidad de su designación

1. No son de conocimiento personal del suscrito los antecedentes de la proposición precedente por tratarse de una primera designación.
2. Continuidad de la docencia que se imparte en esta Facultad.

Montevideo, febrero 9, de 1984

[redacted]

Firma del jerarca que propone
Pie de firma

Atención - Toda propuesta debe constar de original y cinco copias legibles.
(solamente el original debe ser firmado)

50405

ESTRICTAMENTE CONFIDENCIAL

Universidad de la República
FACULTAD DE AGRONOMIA

PROPUESTA DE DESIGNACION

APELLIDOS 1º y 2º CANEPA GRANERO

NOMBRE COMPLETO PANCRACIO EDUARDO

CEDULA DE IDENTIDAD 1.283.148 (Mdeo.)

CREDENCIAL CIVICA (Serie) BHA (Número) 22.323

FECHA Y LUGAR DE NACIMIENTO 12/4/55 en Montevideo

PROFESION Bachiller

OCUPACION ACTUAL Y ANTERIORES De 1973 a la fecha estudiante de Facultad de Agronomía.-Trabajó en Cooperativa Almaceneros Minoristas desde 1973-77.-De 1980 a la fecha##

DENOMINACION DEL CARGO Ayudante Honorario de Edafología
(Grado, Materia y Escalafón)

TIPO DE PROVISION DEL CARGO Titular
(Interino o Titular)

CARACTER DEL CARGO Docente Honorario
(docente o administrativo o servicios generales),

DURACION DEL CARGO DOCENTE
(en el caso de Facultades y Escuelas)

DOMICILIO ACTUAL Y ANTERIORES Millán 3792 Ap.1 desde 1973-77.-De 1977-1/83 en Millán y Lecocq calle 1 Ap.878.-Enrique Muñoz 975 desde 1/83 a la fecha.-

TELEFONO 70.64.85

OPINION DEL JERARCA SOBRE EL CANDIDATO PROPUESTO Y LA NECESIDAD DE SU DESIGNACION La persona de referencia es un estudiante avanzado en la carrera de Ingeniaro Agrónomo,siendo de importancia su colaboración en la Cátedra de Edafología.

Firma del jerarca que propone
Ing. Agr. ARMANDO RABUFFETTI
Aclaración de Firma
DECANO INTERVENTOR

ATENCION: TODA PROPUESTA DEBE CONSTAR DE ORIGINAL Y CUATRO COPIAS LEGIBLES
(solamente el original debe ser firmado)

##trabaja en el Banco Del Plata.-

50406

CHIFFLET CENDON de PEREZ, Ma. Mercedes.- SID } S/A
C.I. 679/459 C.C. B.C.A. 25.732 DII }
Domicilio: Av. Italia 5166
Fecha de Nacimiento: 30.12.34

BORRALLO ANTONACCIO de MARTINEZ, M. falta el nombre. SID } S/A
C.I. 1.377.073 C.C. A.T.B. 10.880 DN }
Domicilio: 8 de Octubre 2688 Ap. 301
Fecha de Nacimiento: 14.05.916

LIMA IPAR, Gladys Mirta SID } C/A
C.I. XXX. 462.586 C.C. A.X.B. 9479 DII }
Domicilio: Ellauri 783
Fecha de Nacimiento: 26.10.923

TORTORELLA CIFFARETTI, Mirtha Delia SID } S/A
C.I. 720.675-4 C.C. A.X.A. 12.229 DII }
Domicilio: Ramón Massini 3321 Ap. 201
Fecha de Nacimiento: 03.10.938

I
CLERICI MUJICA, Enrique SID - C/A
C.I. 731.583-0 C.C. A.V.A. 18.643 DII - S/A
Domicilio: 18 de Julio 2180 Ap. 302
Fecha de Nacimiento: 25.11.920

TOLOSA ACEVEDO de LENZI, Mirtha Lutecia SID - C/A
C.I. 151.500 C.C. B.P.A. 14.223 DII - S/A
Domicilio: Jujui 2716 Ap. 2
Fecha de Nacimiento: 27.10.40

50407

POLICIA DE MONTEVIDEO
DIRECCION DE INFORMACION E INTELIGENCIA
= DEPARTAMENTO No. 3

POLICIA DE MONTEVIDEO - DIRECCION DE INFORMACION E INTELIGENCIA - DPTO. 3

M E M O R A N D U M No.582/984/GPC/nhf.-

REFERENCIAS: Solicitud No.037 del ESMACO

DESTINO: Dpto.C-2 del ES.MA.CO.-

REFERENTE: LIMA IPAR: Gladys Mirta.-
REGISTRAMOS: LIMA IPAR: Gladys Mirta.-
DOCUMENTOS: C.I. 1.542.429.-C.C. AXB 9479.-
DOMICILIO: Ellauri 783 en 1980.-
OCUPACION: Inspectora Docente.-
DATOS PERS: Nac.en Artigas el 26/10/23,hija de Miguel y Praxedes.-

ANOTACIONES: Candidata de Capital,como 4to. segundo suplente / en sistema de suplentes respectivos,a la integración de la Comisión Permanente de la Asamblea Gral.de Profesores,según material encontrado en/ el allanamiento efectuado el 7/3/64 en el domicilio de el trotskista // Jorge HERNANDEZ VIÑAS,en Acevedo Díaz 1868.-El 2/2/78 es detenida en el Aeropuerto Internacional de Carrasco cuando arribara al país procedente de Bs.As.,al amparo del Decreto 90/76 del P.E.,portando como único documento el Permiso Consular No.282/78.Interrogada manifestó que salió de/ Montevideo el 10/1/78 a los efectos de realizar un viaje de placer y que durante su estadía en Bs.As.le fueron hurtados todos sus documentos;es/ indagada sobre su viaje a Sud-Africa,reiterando que lo hizo por placer/ y que los gastos fueron solventados por ella,se le efectuó una inspec-/ ción en su domicilio sin novedad,recupera la libertad por orden superior "El País" del 24/2/79 pág.7,por resolución del Consejo de Educación Secundaria Básica y Superior,es designada a la Inspección de Geografía.-/ El 5/12/80,solicita Pasaporte para viajar a España por turismo,es autorizada.-

ADVERTENCIA
ESTA INFORMACION ES ABSOLUTAMENTE RESERVADA, PARA USO EXCLUSIVO DE LA AUTORIDAD QUE LA SOLICITA Y NO PUEDE DARSE VISTA A LA PARTE INTERESADA

N O T A:

Referente a las demás personas mencionadas en nota adjunta,no registramos anotaciones en los ficheros de esta Agencia.-

Montevideo, 27 de Febrero de 1984.-

EL JEFE DEL DPTO. 3
Carlos M. de los Santos Carnelli
COMISARIO

50408

SOLICITUD DE ANTECEDENTES

CAREAGA, Carlos Alfredo (h.n.)
C.I. 1.362.376-6
C.C. AUB 7.240
Nac. 8/11/48
Versalles 481

SID DII DPT S/A

VARELA VIERA, Hugo
C.I. 674.545
C.C. BCA 11.854
Nac. 14/1/24
Garibaldi 56 (Pso. Carrasco)

COITO EHLERS, Miguel Angel
C.I. 1.206.760
C.C. BDB 33.563
Nac. 8/3/50
Leonarda Da Vinci 3525

SID DII S/A
DPT = C/A

GOMEZ SANCHEZ, Ruben
C.I. 925.436
C.C. BOB 5.035
Nac. 18/9/31
Tiburcio Gomez 1619 Ap. 2

SID DII DPT S/A

SILVA PEREIRA, Mario Ebert
C.I. 1.985.155-7
C.C. BNA 42.189
Nac. 31/7/64
Margarita Huriarte De Herrera 3617

SID DII S/A
DPT = C/A

NANTES DENIS, José Pedro Artemio
C.I. 1.247.484
C.C. BBA 14.369
Nac. 19/11/24
Tomkinson

SID DII DPT S/A

QUIROGA QUIROGA, Roberto
C.I. 607.787-3
C.C. BVB 8.002
Nac. 14/11/25
Mexico 1774

SID DII S/A
DPT = C/A

CASAVIEJA MATIAS, Juan Carlos
C.I. 1.337.342
C.C. BBA 27.667
Nac. 12/7/49
Larravide 3124

SID = C/A
DII DPT S/A

CLAVIJO PEREIRA, Alfredo Fernando
C.I. 2.007.947
C.C. ARB 12.918
Nac. 4/11/56
Artilleros Orientales 4683

SID DII DPT S/A

HORNOS, Sergio Fernando (h.n.)
Nac.
C.I. 1.691.324
C.C. BNB 41.564

50409

Santiago Sierra 3230

TAFORELLI URIARTE, Miguel Ernesto
C.I. 828.551
C.C. BCA 2.930
Nac. 19/8/59
Cno. Maldonado 8079

- - - - - - - - - - - -

RODRIGUEZ CANA, Mario Froilan
C.I. 874.615-5
C.C. AQA 12.568
Nac. 5/10/39
José Enrique Rodó 1811

- - - - - - - - - - - - -

MARTINEZ GONZALEZ, Fredis
C.I. 888.272-7
C.C. BAB 14.499
Nac. 28/7/37
Calle 2 386 Piso 3 Ap. 308 Cno. Millan y Lecoq

- - - - - - - - - - - -

PARGA LINARDI, Fernando Ismael
C.I. 1.717.914
C.C. AAB 7.040
Nac. 29/1/60
Cerrito 169 Ap. 2

- - - - - - - - - - - - -

CARABALLO ABEIRO, Washington
C.I.706.548
C.C. ASB 6.307
Nac. 29/1/60
Ramon Anador 3927 bis Ap. 2

- - - - - - - - - - - - -

SANCHEZ CORCINI, Carlos Alberto
C.I. 1.201.996
C.C. AHB 5.976
Nac. 22/5/50
Avda. Gral. Rivera 3178

- - - - - - - - - - - - -

TAMBASCO MOREIRA, Carlos Leandro
C.I. 33.339
C.C. QAA 36.636
Nac. 1/7/55
Setembrino Pereira 3227 Ap. 7

- - - - - - - - - - - - -

INZAURAL ZARACHO, Jorge Ruben
C.I. 1.861.727-5
C.C. BNA 41.360
Nac. 21/6/63
Lauro Ayestar 4510

- - - - - - - - - - - - -

MENDEZ GARCIA, Manuel Francisco
C.I. 590.535
C.C. BOA 6.554
Nac. 18/2/30
Suecia 1961

- - - - - - - - - - - -

DIAZ RIVERO, Carlos María
C.I. 1.114.609
C.C. BDA 76.724
Nac. 3/12/33
Homero 3994

- - - - - - - - - -

50410

BARBOZA RIVERO, Atanasildo
C.I. 1.422.698
C.C. BTA 9.660
Nac. 9/8/39
Las Acacias 2602

- - - - - - - - - - - -

FERREIRA DIAS, Aldo Rene
C.I. 1.687.277-0
C.C. BNB 36.713
Nac. 20/5/57
Basilio Araújo 4226

- - - - - - - - - - - -

ARMENTAL BLANCO, Oscar Antonio
C.I. 750.200
C.C. BSA 6.195
Nac. 1/10/36
Inglaterra 1786

- - - - - - - - - - - -

DE LEON, Oscar Carlos (h.n.)
C.I. 1.598.630-0
C.C. BVA 23.799
Nac. 21/3/52
Caonabo 261

- - - - - - - - - - - -

FERNANDEZ VIGLIOLA, Luis José
C.I. 1.387.661
C.C. BLA 20.173
Nac. 21/4/58
Enrique Martínez 1991 Ap. 1

- - - - - - - - - - - -

ALTAMIRANDA BARBOZA, Juan José
C.I. 1.345.980-6
C.C. ASB 11.057
Nac. 16/5/54
Torongos 2764

- - - - - - - - - - - -

GONZALEZ HERNANDEZ, Eduardo
C.I. 918.780
C.C. BTA 5.461
Nac. 1/1/39
Vivero (Prado)

- - - - - - - - - - - -

MONDOZA ATCHINI, Rubens
C.I. 660.423
C.C. BTA 17.666
Nac. 1/4/29
Montana 4017

- - - - - - - - - - - -

VARELA TOYA, Manolo
C.I. 572.028
C.C. BQB 5.162
Nac. 18/6/27
Guardia Oriental 2930

- - - - - - - - - - - -

50411

POLICIA DE MONTEVIDEO
DIRECCION DE INFORMACION E INVESTIGACION.-
= DEPARTAMENTO No.3 =

M E M O R A N D U M No.757/984/GPC/hhf.-

REFERENCIAS: Solicitud No.040 del ESMACO.

DESTINO: Dpto.C-2 del ES.MA.CO.-

1) REFERENTE: MENDEZ GARCIA: Manuel Francisco.-
REGISTRAMOS: **MENDEZ GARCIA: Manuel Francisco.-**
DOCUMENTOS: C.I. 590.535.-C.C. BUA 6554.-
DOMICILIO: Perna 1715 en 1978.-
OCUPACION: Emp. C.S.E.-
DATOS TERS: Nac.en Mvdo.el 18/2/30,hijo de Francisco y Anita.-
ANOTACIONES: 18/9/67:-Integra la Directiva Gremial de Funcionarios de C.S.E.-El 15/11/78,solicita C.H.C.P. para Permanencia Form.No.963/24 expidiéndosele Cat."A".-

2) REFERENTE: FERREIRA DIAS: Aldo René.-
REGISTRAMOS: **FERREIRA DIAZ: Aldo René.-**
DOCUMENTOS: C.I. 1.687.277.-C.C. BNB 36.713.-
DOMICILIO: Tubichas 5142 en 1972.-
OCUPACION: No se registra.-
DATOS TERS: Nacido el 20/5/57.-
ANOTACIONES: Afiliado No.30.547 a la U.J.C. desde el 31/5/71 y afiliado No.37.314 al P.C.,desde el 8/3/72,siendo presentado por Nelson // FONTES y A. BARTOL,militando en ambas oportunidades en el Secc.Marconi, según microfilm incautado por CCOA en diciembre de 1981.-

N O T A:

Referente a las demás personas mencionadas en nota adjunta,no registramos anotaciones en los ficheros de esta Agencia.-

Montevideo, 13 de Marzo de 1984.-

EL JEFE DEL DPTO. 3
Carlos M. de los Santos Camnitzer
COMISARIO

50412

ESTA INFORMACION ES RESERVADA, PARA USO EXCLUSIVO DE LA AUTORIDAD POLICIAL Y NO PUEDE DARSE A LA PARTE INTERESADA

CONFIDENCIAL

PEDIDO DE INFORME Nº 040/984.-

PROCEDENCIA: DEPTO. C - 2 / ES.MA.CO..-

PRIORIDAD: N O R M A L .-

ASUNTO: Se solicitan antecedentes ideológicos de las personas que se mencionan en ficha adjunta.-

DISTRIBUCIÓN: [redacted]
[redacted]
D.P.T.

EMITIDO POR:
EL JEFE DEL DEPARTAMENTO C - 2 ES.MA.CO.-
CORONEL
JORGE LUIS STAUDINGER.-

FECHA HORA: 010730 MARZO 984.-
E.M.COORD.
C - 2
S.M.-

CONFIDENCIAL

50413

POLICIA DE MONTEVIDEO
DIRECCION POLICIA TECNICA

POLICIA DE MONTEVIDEO
DIRECCION POLICIA TECNICA
ENTRADA
Fecha 12 MAR. 1984
Hora 280/10 Nº 1612

DIRECCION DE POLICIA TECNICA.-

DEPARTAMENTO DE DESPACHO.-b.i.-

Montevideo, 12 de marzo de 1984.-

Pase al Dpto. de Identificación Criminal a sus efectos, cumplido vuelva.-

LA ENCARGADA DEL DPTO. DE DESPACHO
OF. PPAL. (P.A.)
Odila CUADRO CARABALLO

POLICIA DE MONTEVIDEO.- DILIG.No.1150/84.-

DIRECCION DE POLICIA TECNICA.-jel.-

DEPARTAMENTO DE IDENTIFICACION CRIMINAL.-

Montevideo, marzo 13 de 1984.-

SEÑOR ENCARGADO DE LA DIRECCION:

Informo a usted que, Miguel Angel COITO EHLERS registra Prontuario No.251.383, con la siguiente anotación:30/03/74-Concusión-Secc.17a.-Juez Inst.4o.Tno.-

Mario Ebert SILVA PEREIRA, Prontuario No.304.982:07/10/83-Hurto en reiteración real-Secc.12a.-Juez Penal 4o.Tno.-

Roberto QUIROGA QUIROGA, Prontuario No.221.459:20/08/67-Agresión y lesiones-Secc.24a.-Juez Inst. 5o.Tno.-

Carlos María RIVERO o DIAZ RIVERO, Prontuario No.129.328:registra 6(seis) entradas por Pederasta Pasivo, entre las fechas 12/07/51 y 08/11/60.-

Aldo Renée FERREIRA DIAZ, Prontuario No.258.969:04/07/75-Hurto-Secc.17a.-Juez Inst.1er.Tno.-

Eduardo GONZALEZ HERNANDEZ, Prontuario No.274.780:28/10/77-Peculado y Omisión en el servicio - Dir.Investig.-Juez Militar 5o.Tno.-

Las restantes personas mencionadas en el presente, bajo tales nombres, no registran anteceden//..

DPT
ESTA INFORMACION ES RESERVADA, SU USO PUEDE ACARREAR RESPONSABILIDAD

..//tes en los archivos patronímicos de este Departamento; haciéndose constar que, no se toman en cuenta los números de Cédula de Identidad aportados, en razón de que los Prontuarios de Cédula donde obran archivadas las impresiones digitales, pertenecen a la Dirección Nacional de Identificación Civil.-

Saluda a usted atentamente.-

COMISARIO Ericsson ZACHOW MARTINEZ

POLICIA DE MONTEVIDEO.
DIRECCION DE POLICIA TECNICA. Dilig. Nº 1651/84. lg.-

Montevideo, 14 de marzo de 1984.-

SEÑOR JEFE DEL DEPARTAMENTO C-2 ES.MA.CO.:

Con lo informado por el Dpto. de Identificación Criminal, referente a solicitud de antecedentes, cúmplame elevar a usted el presente.-

Saluda a usted atentamente.-

EL ENCARGADO DE LA DIRECCION DE POLICIA TECNICA

COMISARIO INSPECTOR

SETEMBRINO LAMELA

50415

ESTRICTAMENTE CONFIDENCIAL

Universidad de la República
FACULTAD DE AGRONOMIA

PROPUESTA DE DESIGNACION

SID } S/A
DII }

APELLIDOS 1° y 2° SEIJO BELATTI

NOMBRE COMPLETO GUILLERMO ALEJANDRO

CEDULA DE IDENTIDAD 1.582.880 Mdeon.

CREDENCIAL CIVICA (Serie) AKA (Número) 5898

FECHA Y LUGAR DE NACIMIENTO 4/7/56 en Montevideo

PROFESION Bachiller

OCUPACION ACTUAL Y ANTERIORES De 1974-75 Preparatorios en IUDEP.-De 1976 a la fecha estudiante de Facultad de Agronomía.-De 2/74-11/81 trabajó en un campo en**

DENOMINACION DEL CARGO AYUDANTE HONORARIO DE ANATOMIA Y FISIOLOGIA ANIMAL
(Grado, Materia y Escalafón)

TIPO DE PROVISION DEL CARGO TITULAR
(Interino o Titular)

CARACTER DEL CARGO DOCENTE(HONORARIO)
(docente o administrativo o servicios generales),

DURACION DEL CARGO DOCENTE
(en el caso de Facultades y Escuelas)

DOMICILIO ACTUAL Y ANTERIORES De 1974-3/80 en Mercedes 873 Piso 3.-De 3/80 a la fecha en Ellauri 71.-

TELEFONO 70.26.14

OPINION DEL JERARCA SOBRE EL CANDIDATO PROPUESTO Y LA NECESIDAD DE SU DESIGNACION La persona de referencia es un estudiante avanzado de la carrera de Ingeniero Agrónomo,siendo de suma importancia su colaboración en la Cátedra de Anatomia y Fisiología Animal.-

810129

Firma del jerarca que propone
Ing. Agr. ARMANDO PAHEFFETTI
Pie de Firma
DECANO INTERVENTOR

ATENCION: TODA PROPUESTA DEBE CONSTAR DE ORIGINAL Y CUATRO COPIAS LEGIBLES
(solamente el original debe ser firmado)

50416

FACULTAD DE INGENIERIA

REF. CONF. 445/984/rmd.

SID } S/A
DII }

UNIVERSIDAD DE LA REPUBLICA

PROPUESTA DE DESIGNACION

Apellidos 1.º y 2.º BORCA BORELLI

Nombre completo Enrique Roberto

Cédula de Identidad 747.661-5

Credencial Cívica (Serie) BUA (Número) 8883

Fecha y lugar de nacimiento 29 de abril de 1936 en Montevideo

Profesión Docente

Ocupación actual y anteriores

Denominación del cargo Ayudante Cr. 1, 6 hs. sem. de las carreras de Producción Industrial e Instrumentación Ind.
(Grado, Materia y Escalafón)

Tipo de provisión del cargo Interino
(Interino o titular)

Carácter del cargo Docente
(docente o administrativo o servicios generales)

Duración del cargo docente hasta 31 diciembre 1984
(en el caso de Facultades y Escuelas)

Si fue docente antes

¿Por que cesó en el cargo?

Domicilio actual y anteriores Vte. Basagoiti 4075

Teléfono 39 55 83

Opinión del Jerarca sobre el candidato propuesto y la necesidad de su designación

1. No con de conocimiento personal del suscrito los antecedentes de la proposición precedente por tratarse de una primera designación.

2. Continuidad de la docencia que se imparte en esta Facultad.

Montevideo, 16 de febrero de 1984.

840119

Firma del jerarca que propone
Pie de firma

Atención - Toda propuesta debe constar de original y cinco copias legibles.
(solamente el original debe ser firmado)

50417

6095

FACULTAD DE INGENIERIA

REF. CONF. 445/984/rmd.

SID DII } 5/A

UNIVERSIDAD DE LA REPUBLICA

PROPUESTA DE DESIGNACION

Apellidos 1.º y 2.º STALKER BERNASCONI

Nombre completo Conrado Eduardo

Cédula de Identidad 1.347.724-6

Credencial Cívica (Serie) BVA (Número) 27540

Fecha y lugar de nacimiento 17-4-1954 en Montevideo

Profesión .....

Ocupación actual y anteriores .....

.....

Denominación del cargo Ayudante Gr. 1, 6 hs. sem. de las carreras de Producción Industrial e Instrumentación Ind.
(Grado, Materia y Escalafón)

Tipo de provisión del cargo Interino
(Interino o titular)

Carácter del cargo Docente
(docente o administrativo o servicios generales)

Duración del cargo docente hasta 31 diciembre 1984
(en el caso de Facultades y Escuelas)

Si fue docente antes .....

¿Por que cesó en el cargo? .....

Domicilio actual y anteriores Timote 5318

.....

.....

Teléfono .....

Opinión del Jerarca sobre el candidato propuesto y la necesidad de su designación .....

1. No son de conocimiento personal del suscrito los antecedentes de la proposición precedente por tratarse de una primera designación.

2. Continuidad de la docencia que se imparte en esta Facultad.

Montevideo, 16 de febrero de 1984.

840121

Firma del jerarca que propone
Pie de firma

Atención - Toda propuesta debe constar de original y cinco copias legibles.
(solamente el original debe ser firmado)

50418 (A)

6093

FACULTAD DE INGENIERIA.

REF. CONF. 445/984/rmd.

SID } 5/A
DII }

UNIVERSIDAD DE LA REPUBLICA

PROPUESTA DE DESIGNACION

Apellidos 1.º y 2.º SIRI ZUBILLAGA

Nombre completo José Edgardo

Cédula de Identidad 2.572.747-9

Credencial Cívica (Serie) BHA (Número) 4915

Fecha y lugar de nacimiento 9-3-1938 en Carmelo, Colonia.

Profesión Docente

Ocupación actual y anteriores .....

.....

Denominación del cargo Ayudante Gr. 1, 6 hs. sem. de las carreras de Producción Industrial e Instrumentación Ind.
(Grado, Materia y Escalafón)

Tipo de provisión del cargo Interino
(Interino o titular)

Carácter del cargo Docente
(docente o administrativo o servicios generales)

Duración del cargo docente hasta 31 diciembre 1984
(en el caso de Facultades y Escuelas)

Si fue docente antes .....

¿Por que cesó en el cargo? .....

Domicilio actual y anteriores I. de Narfa 1720

.....

Teléfono .....

Opinión del Jerarca sobre el candidato propuesto y la necesidad de su designación .....

1. No son de conocimiento personal del suscrito los antecedentes de la proposición precedente por tratarse de una primera designación.

2. Continuidad de la docencia que se imparte en esta Facultad.

Montevideo, 16 de febrero de 1984.

810122

Firma del jerarca que propone
Pie de firma

Atención - Toda propuesta debe constar de original y cinco copias legibles.
(solamente el original debe ser firmado)

50418(B)

6095

NOMBRES Y APELLIDOS DEL CONYUGUE:
ARIEL SCHELLEMBERG SARACHAGA.

UNIVERSIDAD DE LA REPUBLICA FACULTAD DE MEDICINA

PROPUESTA DE DESIGNACION

81D } 3/A
D11 }

APELLIDOS 1o. y 2o. BOCCHINO CASTRO.

NOMBRE COMPLETO SONIA STELLA.

CEDULA DE IDENTIDAD 1.030.919-1.- Montevideo.-

CREDENCIAL CIVICA (Serie) BQA (Número) 13271.- Montevideo.-

FECHA Y LUGAR DE NACIMIENTO 11.8.52.- Canelones.

PROFESION MEDICO.-

OCUPACION ACTUAL Y ANTERIORES

DENOMINACION DEL CARGO DOCENTE HONORARIO ESPECIALIZADO EN PSIQUIATRIA (Gº2/ DE LA CLINICA PSIQUIATRICA.
(Grado, Materia y Escalafón)

TIPO DE PROVISION DEL CARGO DESIGNACION CARGO HONORARIO
(Interino o titular)

CARACTER DEL CARGO DOCENTE.
(docente o administrativo o servicios generales)

DURACION DEL CARGO DOCENTE 31.12.84.
(en el caso de Facultades y Escuelas)

SI FUE DOCENTE ANTES NO.-

¿ POR QUE CESO EN EL CARGO ? NO.

DOMICILIO ACTUAL Y ANTERIORES GRAL. ANDRES GOMEZ 1668.- (Actual .-

TELEFONO 59.35.84.

OPINION DEL JERARCA SOBRE EL CANDIDATO PROPUESTO Y LA NECESIDAD DE SU DESIGNACION

NO SE CONOCE SI EXISTEN ANTECEDENTES.-

Montevideo, 17 de Febrero de 1984.-

Dr. DINORAH CASTIGLIONI TULA
SECRETARIA DOCENTE
Encargada del Despacho de
Firma del jerarca que propone
Pie de firma
Decanato.-

840123

ATENCION - TODA PROPUESTA DEBE CONSTAR DE ORIGINAL Y SIETE COPIAS LEGIBLES.
(solamente el original debe ser firmado)

50419

10.000 - 7/82 - Central de Impresiones Ltda. - O/4595

UNIVERSIDAD DE LA REPUBLICA

FACULTAD DE MEDICINA

S.D. e/A
D11 - S/A

PROPUESTA DE DESIGNACION

APELLIDOS 1o. y 2o. CARRERA FERRARI.-

NOMBRE COMPLETO CARLOS ALBERTO.

CEDULA DE IDENTIDAD 1.047.-m. Montevideo.-m

CREDENCIAL CIVICA (Serie) 80A (Número) 10.493.- Montevideo.-

FECHA Y LUGAR DE NACIMIENTO 17.6.44.- Montevideo.-

PROFESION MEDICO.-

OCUPACION ACTUAL Y ANTERIORES

DENOMINACION DEL CARGO ASISTENTE DE CLINICA QUIRURGICA "2" CON ORIENTACION ESPEC. EN CIRUGIA VASCULAR PERIFERICA (G02/.
(Grado, Materia y Escalafón)

TIPO DE PROVISION DEL CARGO DESIGNACION CARGO INTERINO
(Interino o titular)

CARACTER DEL CARGO DOCENTE.
(docente o administrativo o servicios generales)

DURACION DEL CARGO DOCENTE 31.12.84.-
(en el caso de Facultades y Escuelas)

SI FUE DOCENTE ANTES

¿ POR QUE CESO EN EL CARGO ?

DOMICILIO ACTUAL Y ANTERIORES VI 1219.- Actual.-

TELEFONO 90.08.67.-

OPINION DEL JERARCA SOBRE EL CANDIDATO PROPUESTO Y LA NECESIDAD DE SU DESIGNACION

NO SE CONOCE SI EXISTEN ANTECEDENTES.-

Montevideo, 17 de Febrero de 1984.-

Dr. DINORAH CASTIGLIONI TULA
SECRETARIA DOCENTE
Encargada del Despacho de
Firma del Jerarca que propone
Pie de firma
Decanato.-

ATENCION - TODA PROPUESTA DEBE CONSTAR DE ORIGINAL Y SIETE COPIAS LEGIBLES.
(solamente el original debe ser firmado)

10.000 - 7/82 - Central de Impresiones Ltda. - O/4595

UNIVERSIDAD DE LA REPUBLICA

FACULTAD DE MEDICINA

PROPUESTA DE DESIGNACION

3(D) C/A
D11

APELLIDOS 1o. y 2o. CHELLE BARGAS.

NOMBRE COMPLETO SANDRA NEREYDA.-

CEDULA DE IDENTIDAD 3.174.155-5.- Montevideo.-

CREDENCIAL CIVICA (Serie) AJA (Número) 8264.- Montevideo.-

FECHA Y LUGAR DE NACIMIENTO 7.5.51.- Montevideo.-

PROFESION MEDICO.

OCUPACION ACTUAL Y ANTERIORES ----------

DENOMINACION DEL CARGO DOCENTE HONORARIO ESPECIALIZADO EN PSIQUIATRIA (GR.2/ DE LA CLINICA PSIQUIATRICA.-
(Grado, Materia y Escalafón)

TIPO DE PROVISION DEL CARGO DESIGNACION CARGO HONORARIO
(Interino o titular)

CARACTER DEL CARGO DOCENTE.
(docente o administrativo o servicios generales)

DURACION DEL CARGO DOCENTE 31.12.84.
(en el caso de Facultades y Escuelas)

SI FUE DOCENTE ANTES NO.

¿ POR QUE CESO EN EL CARGO ? NO.

DOMICILIO ACTUAL Y ANTERIORES URUGUAY 1575 APTO. 101.- (Actual/

TELEFONO 41.23.04.-

OPINION DEL JERARCA SOBRE EL CANDIDATO PROPUESTO Y LA NECESIDAD DE SU DESIGNACION

NO SE CONOCE SI EXISTEN ANTECEDENTES.-

Montevideo, 17 de Febrero de 1984.-

Dr. DINORAH CASTIGLIONI TULA
SECRETARIA DOCENTE
Encargada del Despacho de
Firma del jerarca que propone
Pie de firma
Decanato.-

370125

ATENCION - TODA PROPUESTA DEBE CONSTAR DE ORIGINAL Y SIETE COPIAS LEGIBLES.
(solamente el original debe ser firmado)

50421

10.000 - 7/82 - Central de Impresiones Ltda. - O/4595

UNIVERSIDAD DE LA REPUBLICA

PROPUESTA DE DESIGNACION

FACULTAD DE MEDICINA
SID- S/A
DII - C/A

APELLIDOS 1o. y 2o. DE LOS SANTOS MARAUDA.

NOMBRE COMPLETO OMAR.

CEDULA DE IDENTIDAD 1.266.496-5.- Montevideo.-

CREDENCIAL CIVICA (Serie) AXA (Número) 16.63 .- Montevideo.-

FECHA Y LUGAR DE NACIMIENTO 2.12.48.- Buenos Aires.

PROFESION MEDICO.-

OCUPACION ACTUAL Y ANTERIORES .....

.....

DENOMINACION DEL CARGO DOCENTE HONORARIO ESPECIALIZADO EN PSIQUIATRIA (G02/ DE LA CLINICA PSIQUIATRICA.-
(Grado, Materia y Escalafón)

TIPO DE PROVISION DEL CARGO DESIGNACION CARGO HONORARIO
(Interino o titular)

CARACTER DEL CARGO DOCENTE.-
(docente o administrativo o servicios generales)

DURACION DEL CARGO DOCENTE 31.12.84.-
(en el caso de Facultades y Escuelas)

SI FUE DOCENTE ANTES NO.-

¿ POR QUE CESO EN EL CARGO ? NO.-

DOMICILIO ACTUAL Y ANTERIORES PEDRO CAMPBELL 1571.- (Actual .-

.....

TELEFONO 78.63.32.

OPINION DEL JERARCA SOBRE EL CANDIDATO PROPUESTO Y LA NECESIDAD DE SU DESIGNACION .....

NO SE CONOCE SI EXISTEN ANTECEDENTES.-

.....

Montevideo, 17 de Febrero de 1984.-

Dr. DINORAH CASTIGLIONI TULA
SECRETARIA DOCENTE
Encar a del Despacho de Decana-
Firma del jerarca que propone to.-
Pie de firma

10126

ATENCION - TODA PROPUESTA DEBE CONSTAR DE ORIGINAL Y SIETE COPIAS LEGIBLES.
(solamente el original debe ser firmado)

50422

10.000 - 7/82 - Central de Impresiones Ltda. - O/4595

UNIVERSIDAD DE LA REPUBLICA

FACULTAD DE MEDICINA

PROPUESTA DE DESIGNACION

310 } C/A
D11 }

APELLIDOS 1o. y 2o. GARCIA CRUCCI.

NOMBRE COMPLETO NORA MARIA.

CEDULA DE IDENTIDAD 2.042.787-4.- Montevideo.-

CREDENCIAL CIVICA (Serie) QAA (Número) 31.572.- Florida.

FECHA Y LUGAR DE NACIMIENTO 24.1.55.- Florida.

PROFESION MEDICO.

OCUPACION ACTUAL Y ANTERIORES

DENOMINACION DEL CARGO DOCENTE HONORARIO ESPECIALIZADO EN PSIQUIATRIA (GR2/ DE LA CLINICA PSIQUIATRICA.-
(Grado, Materia y Escalafón)

TIPO DE PROVISION DEL CARGO DESIGNACION CARGO HONORARIO
(Interino o titular)

CARACTER DEL CARGO DOCENTE.
(docente o administrativo o servicios generales)

DURACION DEL CARGO DOCENTE 31.12.84.-
(en el caso de Facultades y Escuelas)

SI FUE DOCENTE ANTES NO.

¿ POR QUE CESO EN EL CARGO ? NO.

DOMICILIO ACTUAL Y ANTERIORES AVENIDA ITALIA 3.12.-(Actual/

TELEFONO 81.13.55.

OPINION DEL JERARCA SOBRE EL CANDIDATO PROPUESTO Y LA NECESIDAD DE SU DESIGNACION

NO SE CONOCE SI EXISTEN ANTECEDENTES.-

Montevideo, 17 de Febrero de 1984.-

840127

Dr. DINORAH CASTIGLIONI TULA
SECRETARIA DOCENTE
Encargada del Despacho de Decanato.-

Firma del jerarca que propone
Pie de firma

ATENCION - TODA PROPUESTA DEBE CONSTAR DE ORIGINAL Y SIETE COPIAS LEGIBLES.
(solamente el original debe ser firmado)

50423

10.000 - 7/82 - Central de Impresiones Ltda. - O/4595

UNIVERSIDAD DE LA REPUBLICA

FACULTAD DE MEDICINA

SID } C/A
DII }
ANEXO I

PROPUESTA DE DESIGNACION

APELLIDOS 1o. y 2o. RODRIGUEZ LAGUILLO.

NOMBRE COMPLETO MARTHA.

CEDULA DE IDENTIDAD 1.2 6.8 2.- Montevideo.-

CREDENCIAL CIVICA (Serie) AXB (Número) 14.4 5.- Montevideo.-

FECHA Y LUGAR DE NACIMIENTO 14.1.52.- Montevideo.-

PROFESION MEDICO.-

OCUPACION ACTUAL Y ANTERIORES -- --- ----------

DENOMINACION DEL CARGO DOCENTE HONORARIO ESPECIALIZADO EN PSIQUIATRIA (G02/ DE LA CLINICA PSIQUIATRICA.-
(Grado, Materia y Escalafón)

TIPO DE PROVISION DEL CARGO DESIGNACION CARGO HONORARIO
(Interino o titular)

CARACTER DEL CARGO DOCENTE.-
(docente o administrativo o servicios generales)

DURACION DEL CARGO DOCENTE 31.12.84.-
(en el caso de Facultades y Escuelas)

SI FUE DOCENTE ANTES NO.

¿ POR QUE CESO EN EL CARGO ? NO.

DOMICILIO ACTUAL Y ANTERIORES SORIANO 1659.-(Actual/.-

TELEFONO 49.31.53.-

OPINION DEL JERARCA SOBRE EL CANDIDATO PROPUESTO Y LA NECESIDAD DE SU DESIGNACION .....

NO SE CONOCE SI EXISTEN ANTECEDENTES.-

Montevideo, 17 de Febrero de 1984.-

Dr. DINORAH CASTIGLIONI TULA
SECRETARIA DOCENTE
Encargada del Despacho de De-
Firma del jerarca que propone canato.-
Pie de firma

340128

ATENCION - TODA PROPUESTA DEBE CONSTAR DE ORIGINAL Y SIETE COPIAS LEGIBLES.
(solamente el original debe ser firmado)

50424

10.000 - 7/82 - Central de Impresiones Ltda. - O/4595

POLICIA DE MONTEVIDEO
DIRECCION DE INFORMA-
CION E INTELIGENCIA.-
DEPARTAMENTO Nro. III

MEMORANDUM. Nro. 692/84.GEPC/hmg.-

REFERENCIA: PEDIDO DE INFORMES 043/84 DEL DPTO. C-2 DEL ES.MA.CO.-

DESTINO: DPTO. C-2 DEL ES.MA.CO.-

ESTA ... RESERVADA PARA USO EXCLUSIVO DE LA AUTORIDAD QUE LA SOLICITA Y NO PUEDE DARSE VISTA A LA PARTE INTERESADA.-

1) REFERENTE: CHELLE BARGAS : Sandra Nereyda .-
REGISTRAMOS: CHELLE BARGAS : **Sandra Nereyda** .-
DOCUMENTOS: C.I. 35.395 (Mercedes).- C.C. AJA 8264 .-
DOMICILIO: Ana Monterroso de Lavalleja 2220 Ap. 102 en 1981 .-
OCUPACION: Estudiante de Medicina .-
DATOS PERS: No se registran .-
ANOTACIONES: 7.9.974: "La Mañana" del 19.8.973, Candidato por la Facultad de Medicina, Orden estudiantil, para integrar la Asamblea Gral. del Claustro Universitario.- Se establece que integró la lista No. 15, lema: "Asociación de Estudiantes de Medicina", de tendencia izquierdista.- 4.5.83: Con fecha 11.2.981 solicita "Constancia de Habilitación para Cargos Públicos" para permanencia, expidiéndosele Cat. "B".-//
x.x.x.x.x.x.x.x.x.x.x.x.x.x.x.x.x.x.x.x.x.x.x.x.x.x.x.x.x.x.x.x.x.x

2) REFERENTE: DE LOS SANTOS MARAUDA : Omar.-
REGISTRAMOS: **DE LOS SANTOS : Omar.-**
DEMAS DATOS: No se registran .-
ANOTACIONES: 12.9.974: Candidato para integrar la Junta Departamental del Dpto. de Cerro Largo, en representación del "Frente Amplio" - P.D.C. , lista 988 en las Elecciones Nacionales de 1971 .-/
x.x.x.x.x.x.x.x.x.x.x.x.x.x.x.x.x.x.x.x.x.x.x.x.x.x.x.x.x.x.x.x.x.x.

3) REFERENTE: GARCIA CRUCCI : Nora Maria .-
REGISTRAMOS: **GARCIA CRUCCI : Nora María .-**
DOCUMENTOS: C.I. 2.842.787.- C.C. QAA 31.572 .-
DOMICILIO: Paraguay 1118 Ap. 9 .-
OCUPACION: Estudiante de Medicina .-
DATOS PERS: Oriental, nacida el 24.1.955 ; hija de Fco. y de Ma. Lina.-
ANOTACIONES: 1.4.76: Según relación del 13.9.975; adjunta al Mem. 1320/75 de la Dirección de Grupos de Apoyo, la titular fue internada en el Establecimiento "Cilindro" .- 12.1.81: Ampliando la anotación precedente; según P. de Nov. 255 del 13.9.975 de la DNII,

MONTEVIDEO - DIRECCION DE INFORMACION e INTELIGENCIA

se establece que fue detenida por personal de la DNII y de la Guardía de Granaderos , en la Fac. de Medicina, junto a 139 estudiantes de la mismo, por realizar un paro de actividades abandonando las salas de estudio el día 12.9.975.- Dicho paro habría sido realizado en relación a ciertos volantes que circularon días atrás en la Facultad., criticando laintervención y solicitando su inmediato cese, en los mismos se plantean los puntos de la plataforma de "Lucha Estudiantil": 1) Expulsar a Gonzalo Fernandez y sus secuases; Gervino y Vignoli para de esta manera elegir una autoridad surgida del diálogo entre sectores docentes estudiantiles y profesionales .- Dicha designación deberá recaer sobre una personalidad universitaria indiscutida por sus valores morales y cientificos .- 2) Levantamiento de todas las sanciones desde los últimos años hasta la fecha.- 3) Expulsión de bandas fascistas y de los funcionarios de vigilancia, destinando el dinero utilizado en los tiras (400 mil) al desarrollo de la política de bienestar social estudiantil.- 4) Cese de todos los sumarios a dicentes , derogación del decreto de fé democrática para así permitir el retorno del gran material humano, víctima de la persecución ideológica.- 5) Derogación del reglamento limitacionista y de todas aquellas trabas que genera el alejamiento de estudiantes de la Facultad.- Los estudiantes detenidos fueron trasladados al Cilindro Municipal, donde la titular junto a otro grupo de estudiantes quedo emplazada para concurrir a la DNII el día: 15.9.975.- (Parte de Nov. 256 del 14.9.75 de la DNII, establece que recuperó la libertad al comprobarse su desvinculación con los hechos que se investigan.- <u>28.6.82</u>: Con fecha: 26.6.981, realiza gestión de Pasaporte con intenciones de viajar a Espana, por estudios .- <u>8.2.84</u>: Con fecha 31.10.980 solicita : "Constancia de Habilitación para Cargos Públicos" para ingreso en el M.S.P..en la Secc. 6ta.; expidiéndosele Cat. "A".-//////////////////

DARSE VISTA A LA PARTE INTERESADA

x.x.x.x.x.x.x.x.x.x.x.x.x.x.x.x.x.x.x.x.x.x.x.x.x.x.x.x.x.x.x.x.x.

4) <u>REFERENTE</u>: RODRIGUEZ LAGUILLO : Martha .-

<u>REGISTRAMOS</u>: **RODRIGUEZ LAGUILLO : Martha .-**

<u>DOCUMENTOS</u>: C.I. 1.206.802.- C.C. AXB 14.405 .-

<u>DOMICILIO</u>: Héctor Miranda 2402 en 1978 .-

<u>OCUPACION</u>: Médico de M.S.P.-

<u>DATOS PERS</u>: Oriental, nacida en el Dpto. de Montevideo el 14.1.952; hija de Mario Isidoro y de Emma .-

<u>ANOTACIONES</u>: <u>30.10.975</u>: Afiliada al P.D.C.; según material incautado el 1.7.975 a Gerardo Ricardo GRASSI EIGUEROA .-
<u>30.4.76</u>: Delegada de Mesa del P.D.C. , Circuito 663(Elleuri 603) , listas: 808 - 1808 en las Elecciones Nacionales de 1971 .-
<u>28.5.979</u>: Con fecha 15.12.978 solicita en la Secc. 10a. "Constancia de Habilitación para Cargos Públicos", expidiéndosele Cat. "B" .-

DIRECCION DE INFORMACION DE MONTEVIDEO
DPTO 3

10.9.979: Con fecha 11.5.979 realiza trámite de Pasaporte; sin intenciones de viajar por el momento.-////////////////////////////
x.x.x.x.x.x.x.x.x.x.x.x.x.x.x.x.x.x.x.x.x.x.x.x.x.x.x.x.x.x.x.x.x.x.x.x.x.x.x.x.x.x.x.x.x.x.x.

N O T A: I) Se deja constancia de que a pesar de la similitud de nombres, cabe la posibilidad de que no se trate de la misma persona cuyos antecedentes se soliciten .-

II) Referente a las demas personas mencionadas en la lista adjunta, las mismas carecen de anotaciones en esta Agencia .-

x.x.x.x.x.x.x.x.x.x.x.x.x.x.x.x.x.x.x.x.x.x.x.x.x.x.x.x.x.x.x.x.x.x.x.x.x.x.x.x.x.x.x.x.x.x.x.

Montevideo, Marzo 8 de 1984 .-

ESTA ... AMENTE
... SIVO DE LA
AUTO... SOLICITADA Y NO PUEDE
DAR... A LA PARTE INTERESADA.-

EL JEFE DEL DPTO. 3
Carlos M. de los Santos Carnelli
COMISARIO

50427

SID 3515/1

UNIVERSIDAD DE LA REPUBLICA - FACULTAD DE ODONTOLOGIA

UNIVERSIDAD DE LA REPUBLICA

PROPUESTA DE DESIGNACION

APELLIDOS 1º y 2º SALVERAGLIO DENIS

NOMBRE COMPLETO INES TERESA

CEDULA DE IDENTIDAD 1.305.143.- (Montevideo).-

CREDENCIAL CIVICA (Serie) B J B (Número) 14.552.-

FECHA Y LUGAR DE NACIMIENTO 21.05.53.- Montevideo

PROFESION Odontólogo

OCUPACION ACTUAL Y ANTERIORES Facultad de Odontología.-

DENOMINACION DEL CARGO Gr.2 - Asistente Serv. Registro de Pacientes - Esc. Be2.-
(Grado, Materia y Escalafón)

TIPO DE PROVISION DEL CARGO Interina.-
(Interino o titular)

CARACTER DEL CARGO Docente.-
(docente o administrativo o servicios generales)

DURACION DEL CARGO DOCENTE 1 año.-
(en el caso de Facultades o Escuelas)

SI FUE DOCENTE ANTES si

¿PORQUE CESO EN EL CARGO? -

DOMICILIO ACTUAL Y ANTERIORES Gabriel Pereira Nro. 2841 - Apt. 702.-

TELEFONO -

OPINION DEL JERARCA SOBRE EL CANDIDATO PROPUESTO Y LA NECESIDAD DE SU DESIGNACION

Se requiere autorización para su ingreso a un cargo docente.-

8/010/1

Firma del jerarca que propone
Pie de firma

Dr. MIGUEL A. BANCHIERI
DECANO INTERVENTOR

ATENCION:

TODA PROPUESTA DEBE CONSTAR DE ORIGINAL Y CUATRO COPIAS LEGIBLES.
(solamente el original debe ser firmado)

50428

Imp. Nacional 1077/82

SID
DII 3 s/a

FACULTAD DE MEDICINA **UNIVERSIDAD DE LA REPUBLICA**

PROPUESTA DE DESIGNACION

NOMBRE DEL CONYUGUE: LUIS COMINOTTI NORMELLI

APELLIDOS 1o. y 2o. ALTMAN GEDEON ~~ALTMAN GEDEON~~

NOMBRE COMPLETO MARIANA ESTHER ~~MARIANA ESTHER~~

CEDULA DE IDENTIDAD 1.135.863 MONTEVIDEO

CREDENCIAL CIVICA (Serie) A.R.A. (Número) 11.381 MONTEVIDEO

FECHA Y LUGAR DE NACIMIENTO 2.9.54 MONTEVIDEO

PROFESION MEDICO

OCUPACION ACTUAL Y ANTERIORES

DENOMINACION DEL CARGO AYUDANTE DE INVESTIGACION DOC.RESP.ALEJANDRO BOZZOLO
(Grado, Materia y Escalafón)
Tema: "LA SALUD FETAL EN LA EMB.DIABETICA E HIPERTENSA" (GDO.1)

TIPO DE PROVISION DEL CARGO DESIGNACION CARGO INTERINO
(Interino o titular)

CARACTER DEL CARGO DOCENTE (docente o administrativo o servicios generales)

DURACION DEL CARGO DOCENTE POR UN PERIODO REGLAMENTARIO
(en el caso de Facultades y Escuelas)

SI FUE DOCENTE ANTES NO

¿ POR QUE CESO EN EL CARGO ? NO

DOMICILIO ACTUAL Y ANTERIORES ARENAL GRANDE 1420 APTO.701 (ACTUAL)

J.M.BLANES 1244 APTO.101 (ANTERIOR)

TELEFONO 4 48 25

OPINION DEL JERARCA SOBRE EL CANDIDATO PROPUESTO Y LA NECESIDAD DE SU DESIGNACION

NO SE CONOCE SI EXISTEN ANTECEDENTES.-

Montevideo, 9 de febrero de 1984.-

840111

Dr. DEBORAH [illegible] TULA
SECRETARIA DOCENTE
Firma del jerarca que propone
Pie de firma

ATENCION - TODA PROPUESTA DEBE CONSTAR DE ORIGINAL Y SIETE COPIAS LEGIBLES.
(solamente el original debe ser firmado)

50429

10.000 - 7/82 - Central de Impresiones Ltda. - O/4595

SJD
DEI 5/2

UNIVERSIDAD DE LA REPUBLICA

FACULTAD DE MEDICINA

PROPUESTA DE DESIGNACION

APELLIDOS 1o. y 2o. CANCELA SARRASQUETA.-

NOMBRE COMPLETO MARIA JOSE.-

CEDULA DE IDENTIDAD 986.407.-Montevideo.-

CREDENCIAL CIVICA (Serie) AQB (Número) 5181.- Montevideo.-

FECHA Y LUGAR DE NACIMIENTO 13.11.48.- Montevideo.-

PROFESION MEDICO.-

OCUPACION ACTUAL Y ANTERIORES .....

.....

DENOMINACION DEL CARGO AYUDANTE DEL SERVICIO DE NEONATOLOGIA.- (Gdo.1).-
(Grado, Materia y Escalafón)

TIPO DE PROVISION DEL CARGO DESIGNACION CARGO INTERINO
(Interino o titular)

CARACTER DEL CARGO DOCENTE.-
(docente o administrativo o servicios generales)

DURACION DEL CARGO DOCENTE 31.12.84.-
(en el caso de Facultades y Escuelas)

SI FUE DOCENTE ANTES NO.-

¿ POR QUE CESO EN EL CARGO ? NO.-

DOMICILIO ACTUAL Y ANTERIORES MANUEL PEREZ 6522 (Actual).-

.....

TELEFONO 50.07.27.-

OPINION DEL JERARCA SOBRE EL CANDIDATO PROPUESTO Y LA NECESIDAD DE SU DESIGNACION .....

..... NO SE CONOCE SI EXISTEN ANTECEDENTES.-

.....

Montevideo, 9 de Febrero de 1984.-

Dr. DINORAH CASTIGLIONI TULA
SECRETARIA DOCENTE

Firma del jerarca que propone
Pie de firma

840112

ATENCION - TODA PROPUESTA DEBE CONSTAR DE ORIGINAL Y SIETE COPIAS LEGIBLES.
(solamente el original debe ser firmado)

50430

10.000 - 7/82 - Central de Impresiones Ltda. - O/4595

SID
DIIJ S/A

UNIVERSIDAD DE LA REPUBLICA FACULTAD DE MEDICINA

PROPUESTA DE DESIGNACION

APELLIDOS 1o. y 2o. PEREIRA DA COSTA

NOMBRE COMPLETO ALICIA CAROLINA

CEDULA DE IDENTIDAD 1.243.371-4 MONTEVIDEO

CREDENCIAL CIVICA (Serie) A.V.A. (Número) 17.256 MONTEVIDEO

FECHA Y LUGAR DE NACIMIENTO 21 DE JULIO DE 1954 MONTEVIDEO

PROFESION MEDICO

OCUPACION ACTUAL Y ANTERIORES ———

DENOMINACION DEL CARGO ASISTENTE DEL LABORATORIO DE LA CL.MEDICA "2" ESP.EN INMUNOLOGIA (GDO.2)
(Grado, Materia y Escalafón)

TIPO DE PROVISION DEL CARGO DESIGNACION CARGO INTERINO
(Interino o titular)

CARACTER DEL CARGO DOCENTE
(docente o administrativo o servicios generales)

DURACION DEL CARGO DOCENTE HASTA EL 31.12.84
(en el caso de Facultades y Escuelas)

SI FUE DOCENTE ANTES NO

¿ POR QUE CESO EN EL CARGO ? NO

DOMICILIO ACTUAL Y ANTERIORES CHANA 2389 (ACTUAL)

PALMAR 2132 (ANTERIOR)

TELEFONO 41 28 81

OPINION DEL JERARCA SOBRE EL CANDIDATO PROPUESTO Y LA NECESIDAD DE SU DESIGNACION

NO SE CONOCE SI EXISTEN ANTECEDENTES./

Montevideo, 9 de febrero de 1984.-

84011 4

Dr. DINORAH CASTIGLIONI TULA
SECRETARIA DOCENTE
Firma del jerarca que propone
Pie de firma

ATENCION - TODA PROPUESTA DEBE CONSTAR DE ORIGINAL Y SIETE COPIAS LEGIBLES.
(solamente el original debe ser firmado)

50431

10.000 - 7/82 - Central de Impresiones Ltda. - O/4595

SID 25/A
DHJ

UNIVERSIDAD DE LA REPUBLICA FACULTAD DE MEDICINA

PROPUESTA DE DESIGNACION

APELLIDOS 1o. y 2o. WAJSKOPF POMERANZ.-

NOMBRE COMPLETO SAUL.-

CEDULA DE IDENTIDAD 1.160.283-3.- Montevideo.-

CREDENCIAL CIVICA (Serie) AOA (Número) 6257.- Montevideo.-

FECHA Y LUGAR DE NACIMIENTO 28.5.56.- Montevideo.-

PROFESION MEDICO.-

OCUPACION ACTUAL Y ANTERIORES

DENOMINACION DEL CARGO ASISTENTE NEUROCIRUJANO DEL INSTITUTO DE NEUROLOGIA.- (GDO.2)
(Grado, Materia y Escalafón)

TIPO DE PROVISION DEL CARGO DESIGNACION CARGO INTERINO
(Interino o titular)

CARACTER DEL CARGO DOCENTE.-
(docente o administrativo o servicios generales)

DURACION DEL CARGO DOCENTE 31.12.84.-
(en el caso de Facultades y Escuelas)

SI FUE DOCENTE ANTES NO.-

¿ POR QUE CESO EN EL CARGO ? NO.-

DOMICILIO ACTUAL Y ANTERIORES MASINI 3320 APTO.706.- (Actual).-

TELEFONO 79.38.09.-

OPINION DEL JERARCA SOBRE EL CANDIDATO PROPUESTO Y LA NECESIDAD DE SU DESIGNACION

NO SE CONOCE SI EXISTEN ANTECEDENTES.-

Montevideo, 9 de Febrero de 1984.-

Dr. DINORAH CASTIGLIONI TULA
SECRETARIA DOCENTE

Firma del jerarca que propone
Pie de firma

9 10115

ATENCION - TODA PROPUESTA DEBE CONSTAR DE ORIGINAL Y SIETE COPIAS LEGIBLES.
(solamente el original debe ser firmado)

50432

10.000 - 7/82 - Central de Impresiones Ltda. - O/4595

SID
DI 3 S/A

Prins Perira

Erna Martina

3073464-9 (Montevideo)

K.B.A 23183- (Paysandú)

31/12/60 - Paysandú

Estudiante

Becaria Universitaria

Gr.1 --Aplicaciones del Reactor y Radionucleidos Be 2

Interino

Docente

—

No

———

Martín C. Martínez 1604 Ap 201 (Mdo)

Dr. Herrera 1138 (Pdu)

498421

Durante su estadía como becario universitario ha demostrado buenas condiciones personales y sólidos conocimientos en la materia, siendo necesaria su colaboración docente.-

15 de febrero de 1984.-

840107

50433

SID
DIIJ-S/A

Martínez Pastorino

Ernestina Lucia

3.232.669-6 -

KCA 4882 (Pdí)

12/4/57 (Pdí)

Estudiante

Becaria Universitaria

Gr 1- Radiofarmacia y Aplicaciones Biologicas- Be 2

Interino

Docente

_____

No

_____

Miguel Barreiro 3120 Bis Ap 24 4 piso (Montevideo)

Luis Battlle Berre entre Andrecito y Exodo (Pdí)

Durante su estadía como becario universitario ha demostrado buenas condiciones personales y sólidos conocimientos en la materia, siendo necesaria su colaboración docente.-

15 de febrero de 1984.-

330110

50434

SID
DII 3-1/1

Sapio Colussi

Bruno Walter

1. 526.077-6

BQB 14980

24/1/60 - (Montevideo)

Estudiante

Becario Universitario - Auxiliar de Laboratorio

Manufactura Uruguaya S.A

Gr.1 -Bsc. Be.2 - Ayudante en el CIN

Interino

Docente

NO

María Orticochea 4318 -- Dufour y Alvarez 3284

389085

Durante su estadía como becario universitario ha demostrado buenas condiciones personales y sólidos conocimientos en la materia, siendo necesaria su colaboración docente.

15 de febrero de 1964.-

340109

50435

SID
DFI } S/A

Rehermann Catta

Carlos Alberto

1492489 (Montevideo)

BQB 15163 (montevideo)

10/02/61 Montevideo

Estudiante

Becario Universitario

Gr. 1 - Esc. Be 2 - Ayudante en el C.I.N.

Interino

Docente

No

Av. Joaquín Suárez 2971 ap. 9

28 02 03

Durante su estadía como becario universitario ha demostrado buenas condiciones personales y sólidos conocimientos en la materia, siendo necesaria su colaboración docente.

15 de febrero de 1984.-

30108

50436

SDD = e/s
DII = s/s

ESTRICTAMENTE
CONFIDENCIAL

UNIVERSIDAD DE LA REPUBLICA

PROPUESTA DE DESIGNACION

APELLIDOS 1o. y 2o. BERTA KENNITZ

NOMBRE COMPLETO..... NILS

CEDULA DE IDENTIDAD..1.274020

CREDENCIAL CIVICA.(serie) BBB ..(número).26.509

FECHA Y LUGAR DE NACIMIENTO..5.1.1953..Montevideo

PROFESION..Psicologa

OCUPACION ACTUAL Y ANTERIORES..Psicólogo del Hospital Militar

DENOMINACION DEL CARGO.Asistente Psicologia Antropológica Grado II..
(Grado, materia y escalafón).Esc. II, 20 hs. Semanales

TIPO DE PROVISION DEL CARGO..Interino
(Interino o titular)

CARACTER DEL CARGO.....Docente
(docente o administrativo o servicios generales).

DURACION DEL CARGO DOCENTE...31.12.1984
(en el caso de Facultades y Escuelas).

DOMICILIO ACTUAL Y ANTERIORES..Luis Alberto de Herrera 2611

TELEFONO..58.41.88

OPINION DEL JERARCA SOBRE EL CANDIDATO PROPUESTO Y LA NECESIDAD DE SU DESIGNACION. Se trata de un cargo previsto en el Plan de Estudios de la Escuela Universitaria de Psicología .O El candidato reune las condiciones ideal.

DR. MARIO E. SAIZ
DIRECTOR

340118

50437

SID
DII 35/2

ESTRICTAMENTE
CONFIDENCIAL

UNIVERSIDAD DE LA REPUBLICA

PROPUESTA DE DESIGNACION

APELLIDOS 1o. y 2o. GIACOIA MARIA

NOMBRE COMPLETO.... ANDRES ELIAS

CEDULA DE IDENTIDAD... 655.857

CREDENCIAL CIVICA.(serie) BNB ...(número). 22.410

FECHA Y LUGAR DE NACIMIENTO.. 1932/1942.. Montevideo

PROFESION.. Pedagogo.. Educador para la Salud Pública

OCUPACION ACTUAL Y ANTERIORES.. Docente . Escuela Universitaria de ....
. Psicología.. Educador para la Salud SS.FF.AA.

DENOMINACION DEL CARGO.. Encargado de Curso de Teoría y Práctica del Equipo Multidisciplinario
(Grado, materia y escalafón) Gr.III Esc. II, 18 Hs. semanales

TIPO DE PROVISION DEL CARGO.. Interino
(Interino o titular)

CARACTER DEL CARGO... Docente
(docente o administrativo o servicios generales).

DURACION DEL CARGO DOCENTE.. 31.12.1984
(en el caso de Facultades y Escuelas).

DOMICILIO ACTUAL Y ANTERIORES.. Av.. 18.de.Julio.2203/.Apto.302.....

Av.. 19.de.Abril.3640.....

TELEFONO..4.56.70.....

OPINION DEL JERARCA SOBRE EL CANDIDATO PROPUESTO Y LA NECESIDAD DE SU DESIGNACION. Se.trata.de.un.cargo.previsto.en.el.Plan de Estudios de la Escuela Universitaria de Psicología . - El candi dato reune las condiciones exigidas.-

DIRECTOR

40117

50438

SID
DII 35/5

ESTRICTAMENTE
CONFIDENCIAL

UNIVERSIDAD DE LA REPUBLICA

PROPUESTA DE DESIGNACION

APELLIDOS lo. y 2o. MARTINEZ..SPOSITO.....

NOMBRE COMPLETO.....AIRAM.....

CEDULA DE IDENTIDAD...1.050.885.....

CREDENCIAL CIVICA.(serie)ARA...(número).9814.....

FECHA Y LUGAR DE NACIMIENTO..14.4.1946..Montevideo.....

PROFESION..Psicologa.....

OCUPACION ACTUAL Y ANTERIORES..Docente.de.Escuela.Universitaria.de...

.Psicologia.....

DENOMINACION DEL CARGO.Asistente.Psicologia.Diferencial.Grado.II.....
(Grado, materia y escalafón).Esc. II, 20 hs. Semanales

TIPO DE PROVISION DEL CARGO...Interino.....
(Interino o titular)

CARACTER DEL CARGO....Docente.....
(docente o administrativo o servicios generales).

DURACION DEL CARGO DOCENTE...31.12.1984.....
(en el caso de Facultades y Escuelas).

DOMICILIO ACTUAL Y ANTERIORES..Dr.. Enrique Muñoz 1022 (actual).....

.....Ferrer 2490 apto 102 anterior.....

TELEFONO..7920.84.....

OPINION DEL JERARCA SOBRE EL CANDIDATO PROPUESTO Y LA NECESIDAD DE SU DESIGNACION. Se trata de un cargo previsto en el Plan de Estudios de la Escuela Universitaria de Psicologia. El candidato reune las condiciones exigidas.-.....

.....

.....
DR. MARIO E. SAIZ
DIRECTOR.

V/ 34916

50439

SOLICITUD DE ANTECEDENTES

NUÑEZ NUÑEZ, Diego Enrique
C.I. 1.711.583
C.C. RAB 41.699
Nac. 17/8/60
Las Camelias 42; Ruta 8 Km. 25.500

- - - - - - - - - -

BARRAGAN FABEIRO, Walter Ruben
C.I. 1.718.455
C.C. BVA 28.562
Nac. 1/6/54
Cibils 5130

- - - - - - - - - -

ALVAREZ DUARTE, Omar Gines
C.I. 2.726.256-4
C.C. FAA 31.823
Nac. 22/12/57
Clava 4631

- - - - - - - - - - - -

TABAREZ GAMBOA, Jorge Olimpo
C.I. 1.407.903
C.C. BOA 7704
Nac. 10/5/56
Paralela 6 solar 26, Las Piedras

- - - - - - - - - - -

FERNANDEZ FLEITAS, Luis Alberto
C.I. 91.652
C.C. BMA 26.858
Nac. 8/11/59
Colastine 3080

- - - - - - - - - - - -

SANCHEZ PICCIONI, Ricardo Juan
C.I. 571.582
C.C. BTB 6763
Nac. 14/2/24
Carlos de la Vega 3943 Ap. 1

- - - - - - - - - - - -

NEGRI GLUTZ, Gabriela Laura
C.I. 1.703.269-8
C.C. BCB 33.318
Nac. 14/11/60
J. Dessalines 1731

- - - - - - - - - - - - - -

MARTIN PRIETO, Germán Horacio
C.I. 1.599.458-7
C.C. CMA 33.040
Nac. 9/1/61
Ruta 8 Km. 25.500

- - - - - - - - - - - - -

SESSA ALCAREZ, Washington Fidel
C.I. 1.739.739-4
C.C. BAB 44.160
Nac. 30/7/62
Santiago Rivas 1640 Ap. 301

- - - - - - - - - - - - - -

NUÑEZ MORALES, Héctor Gerart
C.I. 1.866.612-9
C.C. BZA 34.017
Nac. 18/8/63
Oliveras 4437

- - - - - - - - - - - - - -

SID
DII
DPT
} S/A

SID
DII
DPT
} C/A
DPT = S/A

SID
DII
DPT
} S/A

50440

VENTURINI COLEZ, José Enrique
C.I. 1.828.009-8
C.C. QAA 32.127
Nac. 23/1/57
Gral. Aguilar 1262

- - - - - - - - - - -

BESSO BENTOS, Carlos Darío
C.I. 72.128
C.C. CCB 3.165
Nac. 19/10/62
Ruta 46 Km. 51.300

- - - - - - - - - - -

MENDIBERRY PERDOMO, Juan Carlos
C.I. 1.561.724
C.C. BNB 34.843
Nac. 4/8/56
Santiago Sierra 3973

- - - - - - - - - - -

SOSA MARTINEZ, Juan Ramón
C.I. 1.618.268-8
C.C. BCB 30.843
Nac. 16/8/59
Juan B. Morelli 3923

- - - - - - - - - - -

BRASIL, Roberto (h.n.)
C.I. 2.547.189-4
C.C. CAA 12.991
Nac. 10/10/32
Gaboto 1837

- - - - - - - - - - -

MARTINEZ ACUÑA, Héctor Manuel
C.I. 1.633.989-5
C.C. BCA 82.154
Nac. 25/8/62
Juan B. Morelli 3427

- - - - - - - - - - -

MACHADO FERNANDEZ, Enrique
C.I. 1.189.790-3
C.C. BND 28.004
Nac. 23/2/48
Yaguarón 1324 Ap. 14

- - - - - - - - - - -

FAJAR, Tomás (h.n.)
C.I. 961.896-5
Nac.7/4/34
C.C. AIB 3.420
Río de la Plata parada 8 S/N

- - - - - - - - - - -

CALEANO SACRAMENTO, Santiago
C.I. 1.622.082-2
C.C. BAA 38.167
Nac. 9/12/58
Gobernador Vigodet 2647

- - - - - - - - - - -

RIVERO, Rubén Darío
C.I. 1.639.589
C.C. BBB 35.382
Nac. 11/9/59
Pedro Bustamante 1834 Ap. 7

- - - - - - - - - - -

SID DII DPT S/A

SID DII DPT S/A

SID DII DPT S/A

50441

DELGADO NAVAS, Daniel Angel
C.I. 1.842.947
C.C. BDB 46.309
Nac. 17/4/62
Santa Lucía 5220

- - - - - - - - -

FLORES SUAREZ, Jorge Daniel
C.I. 1.395.760-4
C.C. BCB 27.681
Nac. 13/3/55
Calle 122 Nº 2152 Ap. 202

- - - - - - - - -

SID
DII
DST

5

POLICIA DE MONTEVIDEO
DIRECCION DE INFORMA-
CION E INTELIGENCIA.-
= DEPARTAMENTO No.3 =

DIRECCION DE INFORMACION E INTELIGENCIA - MONTEVIDEO
DPTO. 3

M E M O R A N D U M No.772/984/MLE/hhf.-

REFERENCIAS: Solicitud No.049 del ESMACO.

DESTINO: Dpto.C-2 del ES.MA.CO.-

REFERENTE: BARRAGAN FABEIRO: Walter Ruben.-
REGISTRAMOS: BARRAGAN: Walter Ruben.-
DOCUMENTOS: No se registran.-
DOMICILIO: Cibils 5130 en 1972.-
OCUPACION: Jornalero Frig.del Plata.-
DATOS PERS: Oriental,de 18 años en 1972.-
ANOTACIONES: Afiliado No.68.794 al P.C.desde el 31/10/72,siendo presentado por Héctor ESTEVEZ y Bernardino A. MOREIRA,militando en el / Secc."Cerro",según OCOA-"Operación Morgan".-

N O T A:

Referente a las demás personas mencionadas en nota adjunta,no registramos anotaciones en los ficheros de esta Agencia.-

Montevideo, 14 de Marzo de 1984.-

ADVERTENCIA
ESTA INFORMACION ES ABSOLUTAMENTE RESERVADA, PARA USO EXCLUSIVO DE LA AUTORIDAD QUE LA SOLICITA Y NO PUEDE DARSE VISTA A LA PARTE INTERESADA

EL JEFE DEL DPTO. 3
Carlos M. de los Santos Carneiro
COMISARIO

50443

PEDIDO DE INFORME N° 049/984

PROCEDENCIA: DEPTO. C - 2 / ES.MA.CO..-

PRIORIDAD: N O R M A L

ASUNTO: Se solicitan antecedentes ideológicos de las personas que se mencionan en ficha adjunta.-

DISTRIBUCION: [illegible].
[illegible].
D.P.T.

EMITIDO POR:
EL JEFE DEL DEPARTAMENTO C - 2 ES.MA.CO.-
CORONEL JORGE LUIS STAUDINGER

FECHA HORA: 1208 30MAR984
E.M,COORD.
C - 2
N.N.

50444

DIRECCION DE POLICIA TECNICA.

DEPARTAMENTO DE DESPACHO.-b.i.-

Montevideo, 13 de Marzo de 1984.-

Pase al Dpto. de Identificación Criminal a sus efectos, cumplido vuelva.-

LA ENCARGADA DEL DPTO. DE DESPACHO
OF. PPAL. (P.A.)
Odila CUADRO CARABALLO

POLICIA DE MONTEVIDEO
DIRECCION DE POLICIA TECNICA
ENTRADA
Recibido 13 MAR. 1984
Hora 781/22 Nº 1715

POLICIA DE MONTEVIDEO
DIRECCION DE POLICIA TECNICA.-hb.
DPTO. DE IDENTIFICACION CRIMINAL. Dilig.1174/84

Montevideo, 14 de marzo de 1984

SEÑOR ENCARGADO DE LA DIRECCION:

Informo a usted que Enrique MACHADO FERNANDEZ, prontuario 230.330 registra; 13-11-69, Rapiña y lesiones, Sec.14a. Jgdo.Inst.ler. turno.-

Las demás personas mencionadas bajo tales nombres, no registran antecedentes en el archivo patronímico de este Departamento.-

Se hace constar que no se toman en cuenta los números de cédulas de identidad aportados, para un informe exacto en razón de que los prontuarios de cédula donde obran archivadas las impresiones digitales dependen de la Dirección Nacional de Identificación Civil.-

Saluda a usted atentamente.-

COMISARIO
Ericsson ZACHOW MARTINEZ

POLICIA DE MONTEVIDEO.
DIRECCION DE POLICIA TECNICA. Dilig. Nº 1702/84. lg.

Montevideo, 15 de marzo de 1984.

SEÑOR JEFE DEL DEPARTAMENTO C - 2/ DE.IDENTIFICACION.:

Con lo informado por el Dpto. de Identificación Criminal, referente a solici ud de antecedentes, cúmplemeelevar a usted el presente.-

Saluda a usted atentamente.-

EL ENCARGADO DE LA DIRECCION DE POLICIA TECNICA

COMISARIO INSPECTOR
5044
SETEMBRINO LAMELA

SOLICITUD DE ANTECEDENTES

PEREYRA CORREA, Walter Oscar
C.I. 1.072.596
C.C. BCB 27.713
Nac. 3/4/55
Fco. Solano López 1781 Ap. 7

- - - - - - - -

AGRESTA DEL CERRO, Ana María
C.I. 961.270-1
C.C. BCA 31.706
Nac. 24/4/41
Hilarión de la Quintana 3785

- - - - - - - -

BARRETO MARTINEZ, Wáshington
C.I. 1.380.859
C.C. QDA 1442
Nac. 12/6/25
Mateo Cortés 5237

- - - - - - - -

FRAQUIA CORTAZZO, Antonio Carlos
C.I. 1.086.733-9
C.C. BNB 31.052
Nac. 14/2/46
Salustio 3978 Ap. 2

- - - - - - - -

ALVES BUSTAMANTE, Marden Nelson
C.I. 1.129.061
C.C. HBA 5274
Nac. 2/5/33
Ruta 8 Km. 25 Calle 1 solar 44

- - - - - - - -

SOSA POSE, Raúl Alfredo
C.I. 1.135.452
C.C. BQB 12.686
Nac. 9/8/48
Felipe Cardozo 2090 Block 6 E Ap. 103

- - - - - - - -

SID
DII
DPT
S/A

SID = S/A
DII = S/A
DPT = S/A

49

POLICIA DE MONTEVIDEO
DIRECCION DE INFORMACION E INTELIGENCIA /
DPTO. Nº 3 (FICHERO).

POLICIA DE MONTEVIDEO - DIRECCION DE INFORMACION E INTELIGENCIA - DPTO. 3

M E M O R A N D U M: Nº 766/984.clma.
REF:- Sol. Nº 050/984 del ES.MA.CO.
DESTINO:- ES.MA.CO. C-2.-

1)-
REFIERE EN LA CONSULTA:- SOSA POSE:- Raúl Alfredo.-
REGISTRAMOS A SOSA:- Raúl.-
ANOTACIONES:- 8.9.974:- Candidato a la Junta Dptal. de Maldonado, por el MOVIMIENTO INDEPENDIENTE, listas "777", en las Elec. Nal. / del año 1971.-

2)-
INFORMA:

I)- Se deja constancia que a pesar de la similitud de nombres, cabe la posibilidad de que no se trate de la misma persona / que se solicita.-

II)- Referente a las demás personas mencionadas en la solicitud adjunta, los mismos no registran anotaciones en estas oficinas.

Montevideo Marzo 14 de 1984.

ADVERTENCIA
ESTA INFORMACION ES ASOLUTAMENTE RESERVADA, PARA USO EXCLUSIVO DE LA AUTORIDAD QUE LA SOLICITA Y NO PUEDE DARSE VISTA A LA PARTE INTERESADA.

EL JEFE DEL DPTO. 3
Carlos M. de los Santos Carnelli
COMISARIO

50447

CLAVIJO; Alberto.- C46936

Ced. Id. .....

Pasaporte .....

C. Cívica .....

C. Id. Interior .....

Ocupación Profesor.

.....

Organización FRENTE AMPLIO.-

.....

.....

Domicilio .....

.....

.....

Datos Personales .....

.....

.....

.....

F. 70 10.000 6|74

50448

INICIADA EL 8/9/74.

OBSERVACIONES F. 70 - 10.000 - 6/74

Candidato a la J nta departamental de Maldonado en carácter de 1er. suplente, lista 777 del Mov. Independiente, a las elecciones nacionales de 1971.fps.-

MICROFILM - AGOSTO 1977

31/5/79:Sec.9na.F.3308, M.4940.rfv.- 15/6/1982.-Mismas anotaciones que las del 8/9/1974 para el asunto 14-6-114 eb.

ABRIL 1983 - REVISADO - R 12

APELLIDOS Y NOMBRES

FIANZA : Hebert.- 081385

CEDULA DE IDENTIDAD	CREDENCIAL CIVICA SERIE NRO.	PASAPORTE	CED. DE IDENT. DEL INTERIOR

OCUPACION	ORGANIZACION
Est.UTU.(Arroyo Se	UJC -(Org.Masas)(Secc.8A)

DOMICILIO

Pantanoso No.4815 y Caning.-

OTROS DATOS

ANTECEDENTES

06-05-983.- Afiliado a la UJC con el No.18434, desde el 16-11-968.-Ver Tomo 2, hoja No.06935 del Listado de Afiliados a la UJC.-Lbm.-

ABRIL 1983 - REVISADO - R 20

APELLIDOS Y NOMBRES

FERNANDEZ ARNELLI : Gerardo César.- 076904

CEDULA DE IDENTIDAD	CREDENCIAL CIVICA	PASAPORTE	CED. DE IDENT. DEL INTERIOR
1.566.392.	SERIE BZB NRO 39.867(2)		

OCUPACION: Procurador.-Co-propietario Super Mercado "Jirafa".- Profesor "Crandon".-(2)

ORGANIZACION:

DOMICILIO: Durazno Nro. 2041.- (1978).-Constituyente 1949 (comercio)(2)

OTROS DATOS

Nacido en el Departamento de Montevideo el día 2/X/50 Casado.- Hijo de Julio César y Yolanda(2)

(2)Extraída de acta adjunta a oficio 188/78 del 10/8/78 del D-2 de la DNII.-apm.-

ANTECEDENTES

14/8/78.- Con fecha 10/8/78 fue citado al D-2 DNII al cual concurrió en razón que de acuerdo a manifestaciones de familiares suyos, el titular había sido objeto de un

F. 70 36.000 - 7 - 76 P.M. O y M Fórmua 05.292

50451

ANTECEDENTES

secuestro el día domingo 6 de los corrientes en horas de la madrugada.- Una vez en las oficinas del D-2 e interrogado, manifestó que efectivamente ese día a las 03.30' cuando pretendía ingresar a su domicilio fué tomado de atrás por dos personas, que en principio intentaron interoducirle en la boca un objeto con una sustencia gomosa que él expulsó, razón por la cual fue introducido por la fuerza en un vehículo depositándolo en el espacio que media en los dos asientos de la parte trasera y tenían sus caras tapadas con medias de mujer y la boca pintada grotescamente de un color rojo. Continuó expresando que lo tuvieron por un espacio de 10 minutos y en ningún momento le dijeron las causas del atentado y siendo abandonado a una cuadra del lugar. Que una vez en su domicilio constantó que en antebrazo izquierdo tenía marcas visibles de haber sido quemado con un encendedor, ya que tenías los vellos chamuscados y tenía además marcas rojas en el pecho y en el muslo izquierdo, como señales de haber sido golpeado, no recordando si fue golpeado o no.- Enterado el Sr.Juez Ldo.Instr.2do.T.dispuso que prosigan las diligencias para dejar en claro el hecho y se notifique al titular que debe concurrir al Médico Forense.- Ver.P.N.DNII del 11/8/78.-wftm.-).-

10/X/78/S.5/5910/978/ljp.- 22/XI/978:- Oficio 188/978 del 10/8/78 del D-2 de la DNII.- Ampliando la anotación precedente se

FERNANDEZ ARNELLI.- Gerardo César.-

F. 210 - 2.000 - 7|78

OBSERVACIONES

establece que habia interes en entrevistarlo con referencia a una investigación en curso dispuesta por el Sr.Juez Militar de 1o.Turno relacionada con un grupo de izquierda denominado "Grupo de Acción "Popular" (G.A.P.) que funcionaba en la Facultad de Derecho y Ciencias Sociales, ya que en el año 1973 había organizado un viaje a la ciudad de Buenos Aires del que habían participado estudiantes de dicha Facultad y familiares de los mismos, y se procuraba obtener la nómina de los excursionistas.- Dicha nómina se obtuvo al chequear las listas de pasajeros en poder del departamento interviniente.-

En el acta que le fuera tomada el 9/8/78, expresa que en el período pre-electoral actuó como Secretario de la Coordinadora del F.A. de Residentes del Interior y Delegado Coordinador del Comité de Base del F.A. de Residentes de Lavalleja, participando de reuniones. Nunca tuvo militancia gremial.- ASUNTO 7-3-3-7.-apm.-

ABRIL 1983 - REVISADO - R 19

GALLO GESTO: Nelson.-

[redacted]

Céd. Ident. .....

Pasaporte 088047

C. Cívica .....

C. Id. Interior .....

Ocupación .....

.....

Organización P.D.C.-

.....

.....

Domicilio .....

.....

.....

Datos Personales .....

.....

.....

.....

.....

F 70 - 10 000 - 8|75

50454

18/XI/975.-

OBSERVACIONES

18/XI/975:-Afiliado al P.D.C. según material incautado el 1/VII/975 a Gerardo Ricardo Grassi Figueroa.-(Cpta. 4652,Pág.27).-HFP/gvb.-

9/9/80:D-1:6226/80.glfs 18/11/80.H-5.214.D-1.ova.-

ABRIL 1983 - REVISADO - R 22

28.10.83:D.1/4145/83.hm:.-

50455

APELLIDOS Y NOMBRES

MELLO SILVA:Blas Abel.-(1) 140054

CEDULA DE IDENTIDAD	CREDENCIAL CIVICA (1) SERIE IAC NRO. 24209	PASAPORTE	CED. DE IDENT. DEL INTERIOR 26086(Artigas)(1)

OCUPACION	ORGANIZACION

DOMICILIO

OTROS DATOS

(1)Ext.de Dilig.No.100/78 del 21/8/78-Direc.Investigaciones Dpto.de Artigas.-

ANTECEDENTES

22/11/978:La Dirección de Investigaciones del Dpto.de Artigas por Dilig.No.100/78 del 21/8/78, informa la siguiente anotación del titular:30/6/969:detenido en el ..//

F. 70 36.000 - 7 - 76 P.M. O y M Fórmua 05.292

50456

ANTECEDENTES

//..Marcos de las Medidas Prontas de Seguridad.-Recobró la Libertad dentro de los plazos establecidos legalmente.- Dicha información es motivada por la solicitud de Personería Jurídica de la"Asociación Agropecuaria de - Artigas".- Ver ASUNTO 11-2- -281.-ewpp.-13/X/982:Según Nota del SID No.1028/D1, de f echa 14/IX/82, figura como integrante de la Lista I.A.F., Agrupación "DIEGO LA MAS", del Partido Nacional, por el Dpto. de Artigas, 7 para participar en las Elecciones Internas del 28/XI/982.-wdan.-

ABRIL 1983 - REVISADO - R35

26/12/983:J-8/Rad:2104/983.mfp.-

MIRALLES CASTRILLEJO:- Dayman Fernando.- [redacted]

Pront. de Id. Crim. _____ Reg. Fot. 143509

Prontuario No.1.210.283.- C. Civ. B.L.A.19.067.

Pasaporte 215.714.- Cpta. Asunto _____

Cédula de Ident. del Interior _____

Ocupación "ESTUDIANTE DE U.T.U." UTU como Técnico Electrónico(1)

Organización _____

Domicilio Porongos Nro. 2971 Ap.3.-(X/969).- (1974). (1976).- Rivadavia No.1807 Apto.1 (1978)(1)

Datos personales Oriental, soltero, de 19 años de edad.-(X/969).- Casado, nacido en Mdeo. el 11/I/950, hijo de Juan Ubaldo y Olga (1)

(1)Datos extraidos de la CHCP.-

L. Reg.

50458

Fecha de iniciada 28 de octubre de 1969.-

OBSERVACIONES

P. 210-15.000-10-68

El causante fue detenido en la víspera por personal de la Sec.6ta.de Pol.,estando en vigencia el decreto sobre Med.P.de Seg.,por desordenes y pedrea.Se estableció que el mismo es estudiante del Curso de Electrotecnia en la Universidad del Trabajo.-Jet.-12/12/74.- Realiza tramites de pasaporte con pretenciones de viajar a U.S.A.,formulario Nº.01083,rhf.-

MICROFILM - AGOSTO 1977

2/11/77/F-2/7632/nds.-9/3/978/UC/1484/978/ljp.-

13/III/979:UG/1090.cafe. 25/4/79/F.943 S.6ta!m2759/pdsj

15/VI/983:- Con fecha 18/XI/978 solicita CHCP para permanencia en UTU, Form.943/6ta, expidiéndosele Categoría "B". Ver Cta.30 NO.35.-rba.-. 25.7.83/Mem.2755/83/UTU 225/83/MLE/slv.-

ABRIL 1983 - REVISADO - R 35

50459

APELLIDOS Y NOMBRES

NICORA VERA:- Oscar Esteban (1)(2)- 151595

CEDULA DE IDENTIDAD	CREDENCIAL CIVICA SERIE MAA NRO. 42145(2)-	PASAPORTE	CED. DE IDENT. DEL INTERIOR

OCUPACION	ORGANIZACION

DOMICILIO -Bs.Aires(2)-

OTROS DATOS

1)-Extraído de Oficio 139/1911/78 de la Secretaría - Gral.de la Jefatura de Policía de Soriano.-2)-Extraído de Padrón Electoral .-

ANTECEDENTES

28/2/979:- Según Oficio 139/1911/78 de la Secretaría - Gral.de la Jefatura de Policía de Soriano,se establece que es Delegado de Mesa en el "PDC-Frente Amplio" en - listas 26-126-1001-2001, en Circuito 91(Liceo del Huerto

..//..

F. 70 - 20.000 - 12|78 P.M. O. y M. Form. 05.292

50460

ANTECEDENTES

..//..en las elecciones nacionales de 1971.-Ver Asunto 9-2-1-69(fs.31-46)lvf.-

ABRIL 1983 - REVISADO - R 37

RODRIGUEZ FARACHIO:Liber Omar.-(Dr.).-(1).-[redacted] 189381

Clasificación "COMUNISTA"

Prontuario 953.252-3(1) C. Civ.BCB.8590.(1)

Pasaporte:326.058(1)

Gremio a que pertenece Estudiante de Medicina.-
"Médico" Sindicato de Estibadores1980.(1)

Organización Asociación de Estudiantes de Medicina.-

Domicilio Ruta 35 Km.64 Estación La Floresta;en 1980.(1).-

Datos personales O/Casado de 55 años,con Nelsi Edith TRIAS de 43 años en 1980.(1).-

(1)Extraido de Cuest. de Pasap. del 25/9/80.-acre.-

50462

1/V/964.-

OBSERVACIONES

F. 210 9 800 1-63

Activo cómunista, integrante de todos los movimientos de corte totalitarios de izquierda y miembro del Comitè del FIDEL de la Facultad de Medicina.-it.- "Epoca" de 12/II/966-pàg.9:- El causante formula declaraciones a este diario, con motivo de haberse recibido de Médico.- Entre otras cosas, expresa,que por el momento seguirà desempeñándose como "estibador" en el Puerto de Montevideo.-lac.- Firma conjuntamente con politicos,directivos gremiales,etc.,una peticiòn que fuera elevada a la Suprema Corte de Justicia,solicitando la libertad de los Dirigentes Sindicales Comunistas de Artigas,Julio VIQUE,Nelson SANTANA y Atalliva CASTILLO,cuya nòmina es publicada en "El Popular" del 12/IX/966: pàg.2.-jlp.-

MICROFILMADO AGOSTO 1977

8/3/978.- D-2/1471/78/cch.- 21/6/978.- Minist.de Just./-
3383/70/cch.- 2/10/978.E.1/M.5.491/978.ajm.-
4/8/980: D-2/5591.cafe .-23/9/80/DNIC/DNII/M.6644/980/rmgc.-
01/12/981:Con fecha 22/9/80 solicita pasaporte para viajar

.../////

RODRIGUEZ FARACHIO:Liber Omar.- Hoja.2.-

O B S E R V A C I O N E S

////....a España,por trabajo.-La entrega del documento fue autorizada por DNII..- Ver Cuest. de Pasap. del 25/9/980.-acre.- 22/5/82:J-1/2113/82.mfp.- 12/5/83/SECR.GRAL. DII/1723/MLE-boc.-

APRIL 1983 - REVISADO - R

APELLIDOS Y NOMBRES			
CUSTODIO BARRIOS : José Luis.-			
CEDULA DE IDENTIDAD	CREDENCIAL CIVICA	PASAPORTE	CED. DE IDENT. DEL INTERIOR
1.347.259-7	SERIE NRO.		
OCUPACION Profesor de U. T.U. (en I/984).-	ORGANIZACION		
DOMICILIO Calle Magariños Cervantes Nº 1660 -Montevideo- (en I/984).-			

OTROS DATOS	
	Oriental, casado, de 27 años de edad (en I/984).-

ANTECEDENTES

13/I/984: Fue detenido el día 9 de enero de 1984 proximo a la hora 22.30' por personal del Cuerpo del Plantel de Perros, cuando avistaron que desde el interior del / vehículo matricula A 11-186 que circulaba por la calle Palmar arrojaban "volantes" los que convocaban a un acto a realizarse el día 11/I/984 en la PLAZA ESPAÑA a la hora 20.00' junto a los hijos de los uruguayos "exila-/ dos en EUROPA".- En la oportunidad se encontraba acompañado por Juan Carlos RODRIGUEZ AGUILAR, Juan Pablo SEVE

50465

ANTECEDENTES

//..RI TRAVERSA y Alicia Mabel CABRERA PASOTTI.- Entera
do el Sr.Jefe de Día dispuso que recuperaran su libertad
y seelevara Memorandum Explicativo.-(MEMORANDUM Nº 32/984
de fecha 10/I/984 de la Seccional 9na.-Policía de Monte-
video-).- Es de destacar que no se hizo presente el día
10 de enero como estaba dispuesto en el Departamento IV
de ésta Dirección.- Pte.de Nov. Nº 011/984 de la D.I.I.
del 11/I/984.-EMC/ni.- 19/I/984: El día 11 de enero una
comisión policial perteneciente al Departamento IV de /
ésta Dirección concurrió a su domicilio,donde el mismo
no fué ubicado, indagándose allí a su suegra, quién ma-
nifestó:que éste en el día de ayer se fue a la playa,la
cual cree que se llama Colorada, que queda entre Piria-
polis y Punta del Este.- Pte.de Nov. Nº 012/984 de la /
D.I.I. del 12/I/984.-EMC/ni.- 2/2/984:- Idem anotación
que antecede de fecha 13/1/984,ver Asunto 3-1-8-19.Lvf.-

50466

APELLIDOS Y NOMBRES

SEVERI TRAVERSA:- Juan Pablo.- (1) **204133**

CEDULA DE IDENTIDAD	CREDENCIAL CIVICA SERIE NRO.	PASAPORTE	CED. DE IDENT. DEL INTERIOR
1.387.619 (1)			

OCUPACION

Estudiante de Medicina(1)

Profesor de U.T.U (en I/984).-(2)

ORGANIZACION

DOMICILIO

Luis A. de Herrera No.1907 (1) Calle Juan Spikerman Nº 2238 -Montevideo-(en I/984).-(2)

OTROS DATOS

oriental, soltero, edad 18 años(1978) (1) Casado; de 24 años de edad (en I/984).-(2)

(1)Extraída de Diligenciado No.45 del 11/1/78 del D-2.-apm.-

(2) Extraído del Pte.de Nov. Nº 011/984 de la D.I.I. del 11/I/984.-EMC/ni.-

ANTECEDENTES

16/3/978:-Diligenciado No.45 del 11/1/78 del D-2(adjunto a PEI (I) 752/BE/977 del D-II del EME.- Según averiguaciones practicadas en la finca de L.A. de Herrera 1907, en la que según el PEI arriba mencionado se realizarían reuniones sospechosas del MOAC, se estableció que allí funciona una Casa de Iniciación perteneciente al Seminario

F. 70 36.000 - 7 - 76 P.M. O y M Fórmua 05.292

ANTECEDENTES

de la Orden de los Frailes Menores Capuchinos,-En dicha finca habita el titular, que se encuentra cumpliendo la primera de las tres etapas necesarias para el ingreso y ordenación en la Orden de los Padres Capuchinos.- ASUNTO 5-1-1-21.-apm.-31/8/78:S-9/5111/78.mfp. 8/6/981:D-2/1221/981.mfp.- 31.5.982.NTU.L.2262.clma.- 17/11/83:-SID/4416/GPC/hhf.-

ABRIL 1983 - REVISADO - R 50

13/I/984: Fue detenido el día 9 de enero de 1984 proximo a la hora 22.30' por personal del Cuerpo del Pantel de Perros, cuando abistaron que desde el interior del vehículo matricula A 11-186 que circulaba por la calle Palmar arrojaban "volantes" los que convocaban a un acto a realizarse el día 11/ENE/984 en la PLAZA ESPAÑA a la hora 20.00' junto a los "hijos de los uruguayos exilados en EUROPA".- En la oportunidad se encontraba acompañado por Juan Carlos RODRIGUEZ AGUILAR, José Luis CUSTODIO BARRIOS y Alicia Mabel CABRERA PASOTTI.- Entrrado el Sr.Jefe de Día dispuso que recuperara su libertad y se elevara Memorandum Explicativo.-(MEMORANDUM Nº 32/-984 de fecha 10/I/984 de la Seccional 9na.-Policía de Montevideo).- Se hizo presente en el Departamento IV de ésta Dirección al día siguiente; indagado en Acta manifestó: Que el día 9 del corriente concurre al local de A.F.C.A.S.M.U., allí lo atiende Andrés TORIANI y se ofrece a colaborar y éste le dice que ayude a unos muchachos que se encontraban en la propaganda del acto a realizarse el 11 del corriente mes y la taréa que le asignan es el recorte de los "volantes".- Luego le dicen que hay que repartirlos y salen por la zona donde fue

..//..

OBSERVACIONES

//..detenido.- Permanece detenido a disposición de la Superioridad en 4to.Piso de Carcel Central.-Pte.de Nov. Nº 011/984 de la D.I.I. del 11/I/984.-EMC/ni.- 19/I/984: Enterado el Sr.Juez Letrado de 1ra.Instancia en lo Penal de 9no.Turno el día 11 de enero de 1984, dispuso que recuperara su libertad junto a los demás detenidos y se elevaran antecedentes.- Pte.de Nov. Nº 012/984 de la D.I.I. del 12/I/984.-EMC/ni.- 2/2/984:- Idem anotaciones de fechas 13/1/84 y 19/1/84 ,en - Asunto 3-1-8-19.Lvf.-

APELLIDOS Y NOMBRES
GARCIA LAPORTA de SPOSITO : Norma Ventura [redacted] (1)

CEDULA DE IDENTIDAD	CREDENCIAL CIVICA	PASAPORTE	CED. DE IDENT. DEL INTERIOR
711.156 (2)	(1) SERIE BVB NRO. 13887		091161

OCUPACION	ORGANIZACION
	Frente del Pueblo.-

DOMICILIO
J.Alvarez No.88 Bis (en 1971),(1)- Mariano Sagasta Nº 16 apt.6 (2)

OTROS DATOS

or.casada,nacida en Montevideo el 26.5.935,hija de Delfino (Fdo) y Juana Cristina (2)

(2)-Extraídos de CHCP,Form.235/Secc.19a/Conae ingreso.-
(1)Datos extraídos de los Padrones Electorales.-

ANTECEDENTES

25.8.976: Delegado de mesa por el Frente del Pueblo, en las elecciones nacionales de 1971, circuito 2628,(Avda, Garzón 645), lista 989.- Ver Asunto 9-2-2-1.- RnF.-

MICROFILM AGOSTO 1977

F. 70 36.000-7-76 P.M. O y M Fórmula 05.292

59470

ANTECEDENTES

28/2/978.- S-19/1249/78/F-235/cch.-- 25/IX/979.-Con fecha 5 de diciembre de 1978 eleva nota ante el Sr.Jefe de Policía de Montevideo solicitando revision de antecedentes, efectuado el estudio correspondientex, se decide mantenerle incluída en la Categoría "C" para la obtención de Certificado de Habilitación para el desempeño de actividades Públicas.-Ver Cpta. de Asuntos No.15-4-1268.-Lbm.- 16/XI/1979.- Complementando anotación 25/8/76 Delegado de mesa por las listas 77-700-1811-4190-9988, Por el Departamento de Montevideo,Circuito nº2628, en las elecciones nacionales del año 1971. Ver Asunto 8-2-1-774..eb. 18/1/83: Con fecha 14/2/78,solicita CHCP en Form.235,Secc.19a.para ingreso en CONAE,habiéndose anulado el trámite estando encuadrada en la Cat."C",Ver Cta."Z" Nº33/nom.-

ABRIL 1983 - REVISADO - R 23

APELLIDOS Y NOMBRES

HARO MIGGONES: Adela Herrinia.- (1).- **107029**

CEDULA DE IDENTIDAD	CREDENCIAL CIVICA	PASAPORTE	CED. DE IDENT. DEL INTERIOR
	SERIE CMA NRO. 16.872(1)		

OCUPACION	ORGANIZACION

DOMICILIO

OTROS DATOS

(1)Ext.del Of.No 1428 del,7/11/978 de la Jef.de Policía de Canelones.-

ANTECEDENTES

22/12/978: Se establece, que fué Delegado de Mesa, por el Frente Amplio, en el Dpto.de Canelones, circuito No 4, Listas No 4190,4191,9099988,988,190,808,1808, en las Elecciones Nacionales de 1971.-(Ver Of No 1428 del 7/11/978 de la Jef.de Policía de Canelones).-ASUNTO 9-2-1-86.-io.-

F. 70 5000 9/78 **ABRIL 1983 - REVISADO - R 27** P.M. O y M Form. 05.292

50472

APELLIDOS LAINO.ALFONSO [redacted] 118122

NOMBRES Carmelo: Juan Carlos:-

FOTO

Hijo de Carmelo y Eutemia.-

Nacido el 14/7/943.-

Lugar

Estatura Col. ojos

Raza Marcas y Peculiaridades

PARTIDO COMUNISTA.-

Profesión "Empleado".-. Lugar de trabajo "A.M.D.E.T.".-.

Domicilio Baleriano Nro 1525 bis Apto. 2.-.(mayo/974)

Documento Céd. de Iden. Nro. 967.736.-. C.C: BZB: 31456.

Pasaporte Cpta. Asunto

Datos familiares

F. 161 10.000 3 73

50473

INICIADA EL DIA 13/V/974.-.

OBSERVACIONES

Según nómina de funcionarios de "A.M.D.E.T."· el titular esta catalogado Comunista, "al respecto ver oficio Nro 304/974 fechado el dia 25/IV/974 del D-2 de la D.N.I.I. y relación adjunta".-.cri.-. 10/IX/975:-Por Memorandum No.1179/975 se elevan sus anotaciones a la Intendencia Municipal de Montevideo.-c.v.-

MICROFILMADO AGOSTO 1977

17/VIII/978: ARQUITECTURA MILITAR/4851/978.-ni.-

23/10/981; Afiliado al PARTIDO COMUNISTA con el No.56825 desde el 19/7/971, militando en Agrupación "E.Chassale", Secc.Transporte"(Dpto.de Mdeo), presentado por Carlos CUREs para su afiliación al PCU, según material incautado por OCOA en Feb/976"Operación Morgan". Ver Asunto 2-1-1-81, Letra "L" Tomo 1 Hoja 33.EMC.-

ABRIL 1983 - REVISADO - R 29

1.3.84:D.2/607/84.hmg.-

50474

APELLIDOS Y NOMBRES			
RIJO MOREIRA : Hebert.-			183773
CEDULA DE IDENTIDAD	CREDENCIAL CIVICA	PASAPORTE	CED. DE IDENT. DEL INTERIOR
1.217.424.-	SERIE NRO.		
OCUPACION	ORGANIZACION		
Chapista de "CIBJA	PARTIDO COMUNISTA.-		
DOMICILIO			
Oficial "8"-Fc.6782 en el año 1972.-			

OTROS DATOS
Oriental,nacido el 4/6/950.-

ANTECEDENTES

13/9/983:Afiliado No.65.614 al P.C.desde el 31-7-72,militando en Ltdec.Secc.11a,siendo presentado por Carlos GUERRARO,y Rosario PIETRARCIA,según material incautado por OCOA,en feb/976,"Op.Morgan".-Ver Tomo 2-Letra "R"-Hoja 243.-nsm.-

50475

ANTECEDENTES

26.10.83 Mem.4639 sol.314 D1 DII/MLE/vsl.-

ABRIL 1983 - REVISADO - R 45

50476

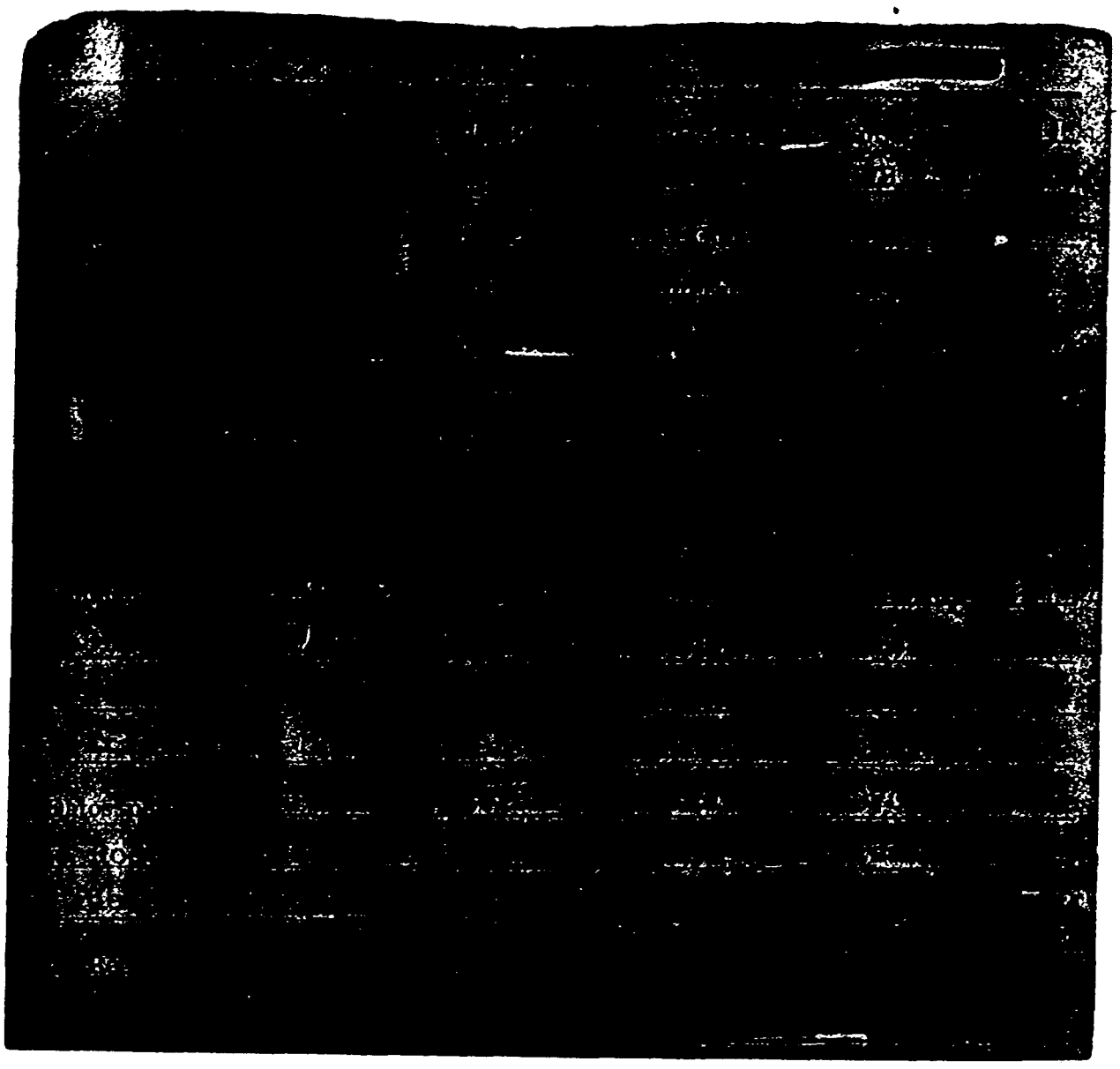

50477 (A)

Transcripción Fs. 50477.-

RIVERO FERNANDEZ: WILDER RODOLFO.

Front.de Id.Crim.....Reg.Fot.....
Frontuario..894.017.....C.Civ. ..BRB.7311.-.(1)...
Pasaporte.394.821,(1).....Cpta.Asunto.....
Cédula de Ident. del Interior.....
Ocupación .Hospital.de.Clínicas.-.Herrero.-.....
Organización..Asociación.de.Funcionarios.del.Hospital ..de.Clínicas.-.....
.....
.....
.....

Domicilio Daniel Zorrilla Nº 5460 (en 1970).-o Lambardini 3681, ap 201 (1977)- Igual dom. en el año 1983.-(1).-

(1) Extraído de Suest. de Pasaporte de fecha 1/8/983.-

Datos personales: Uruguayo; de 36 años de edad (en 1970); hijo de Rodolfo y de Rosa; nacido el 8/9/34.-(1) Casado con: María Cristina RAMOS.-

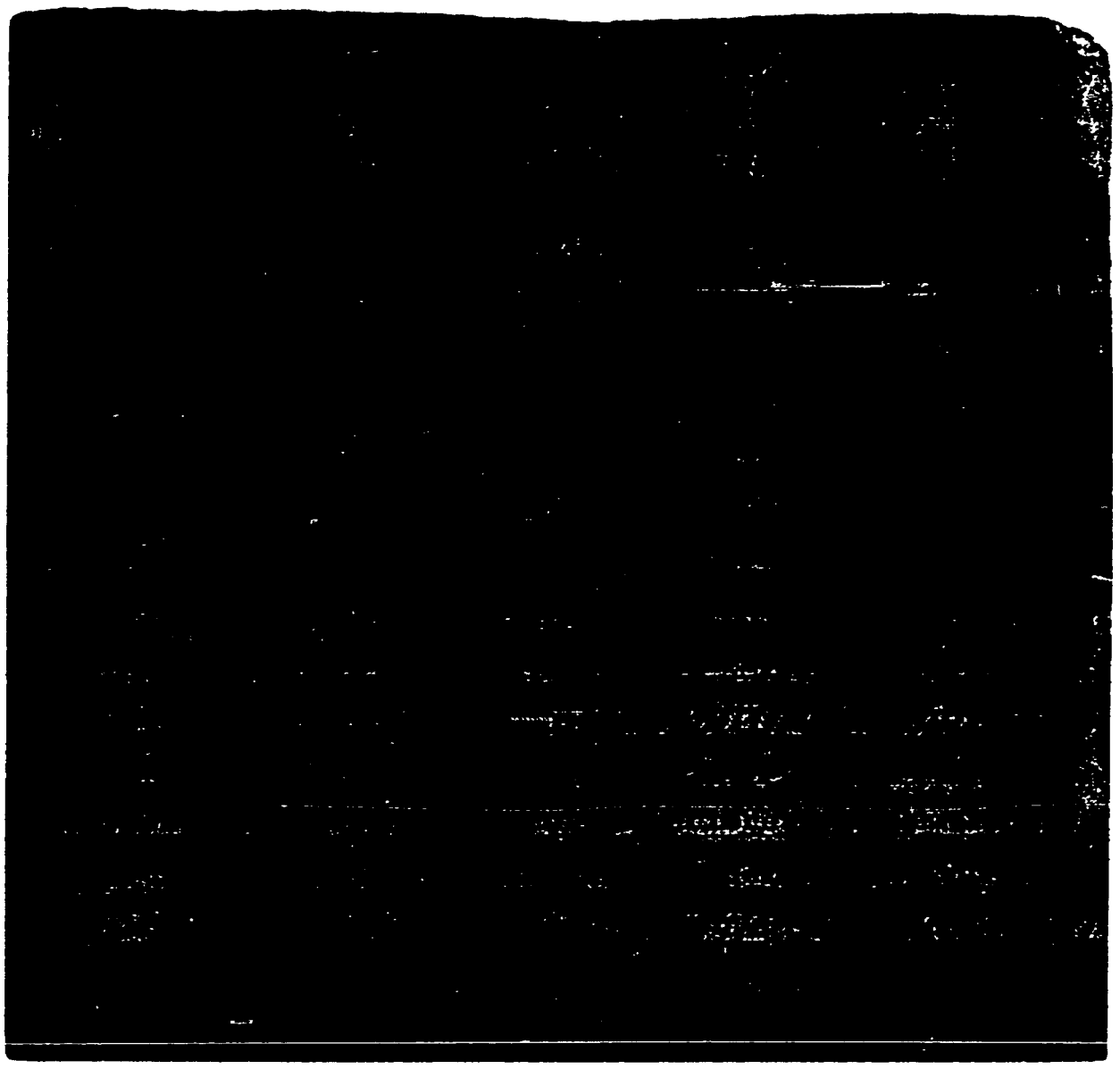

50478 (R)

Fecha de Iniciada: 2 de Octubre de 1970.-

O B S E R V A C I O N E S

Según Boletín Nº2 fechado el 21 de setiembre de 1970, de la Asociación de Funcionarios del Hospital de Clínicas, integra la comisión directiva de esa organización gremial en carácter de secretario de actas,-20/XI/970: estándo en vigencia el Decreto sobre Medidas Prontas de Seguridad, fue detenido por la Guardia Metropolitana por participar en una manifestación no autorizada, pedreo y quema de cubiertas(Operación Cobra). Internado en el C.G.I.O.R. 29/XI/970: según Parte Nº 278(4º.Piso).Fué puesto en libertad por orden superior.-ap.-26/8/977/HC/5703/977/rmgc.-

M I C R O F I L M - A G O S T O 1 9 7 7

3/X/77:Idem. que anotaciones anteriores ver Memorandum Nº2245/977 del 30 de julio de 1977 del S.I.D. Cpta. de Asuntos Nº8-2-1-255(2-8)Lbm.-

31/I/978: Con fecha 11/VII/977 solicita en Secc. 15 Constancia de Anotaciones en Fi-

///...

RIVERO FERNANDEZ: Wilder Rodolfo.-Hoja No.2.-

OBSERVACIONES F. 210 - 3000 - IX | 77

cheros Policiales de Inteligencia Form.No.395,expidiéndo-sele Categoría."B".Wgc.- 31/3/978: D-1/1815/978.-ni.-.-.-. 11/8/978:- Referente a anotación de fecha 2/10/970,Ver-Cpta.de Asuntos 6071.lvf.-9/X/978.H.C.Mem.5857/978.oaa.- 18/V/979: Idem.anotación de fecha 20/XI/970.Ver ASUNTO 8-2-5-197.-afs.- 5-VII-979.-Con fecha 30 de enero de 19 79 eleva nota ante el Sr.Jefe de Policía de Montevideo solicitando revisión de antecedentes ante la Categoría "B" que se le adjudicara, efectuado el estudio correspondiente el 27 de junio de 1979 se procede a notificarlo que debe efectuar nuevo trámite de acuerdo a la Circular No.01/79 del CO.SE.NA.-Ver Cpta. de Asuntos No.//// 15-4- -1133.-Lbm.- 20/7/79:- D-2-7177.-ec

9/8/79: Secc. 15ta. F. 1403. M. 8092.cpv.- 22/XI/1979

Memorandum nº 318/79 de la Junta de Comandantes en Jefe SID, de fecha 14 de noviembre de 1979, en 1962 sindicado

OBSERVACIONES F. 210 - 3000 - IX | 77

como Comunista, dirigente de la Asociación de Funcionarios del Hospital de Clínicas. Prensa.- 20/XI/970 misma anotación que la de la misma fecha. 20/XI/970.- Integra la Comisión Directiva de la Asociación de Funcionarios del Hospital de Clínicas con fecha 21/IX/1970. Ver asunto nº 8-2-1-775.eb.

27/11/980:- Ampliando la anotación del 2/10/970, se establece que el titular no aceptó dicha designación, por lo que la Comisión Directiva de la Asociación de Funcionarios del Hospital de Clínicas resolvió que dicha Secretaría sea desempeñada en forma rotativa entre los integrantes de la mencionada Comisión Directiva LDA/apm.- 29/XI/980:-Por diligenciado Nº 3001/980, se informa revisión de antecedentes.-mdt.- 26-7-83/DNIC/2775/MLE-boc.- 5/9/83: Con fecha 26-7-83, realiza gestión de Pasaporte con intención de viajar a EE.UU. por estudios.-Ver Cuest. de Pasaporte de fecha 1/8/83.-nsm- 26.10.83 Mem.4039 sol.314 DT DII/MLE/vsl.-

ABRH 1985 - REVISADO - R 46

50480

PEREIRA LAUDACHE : Otto Hebert.

Céd. Ident. [redacted] 166835

Pasaporte .....

C. Cívica BCB 19.628

C. Id. Interior .....

Ocupación Electricista de CASMU (1)

.....

Organización Partido Comunista.; FIDEL-Frente Obrero.-

.....

.....

Domicilio Romildo Riso Nº 2516.(1975).-

.....

.....

Datos Personales Oriental, de 24 años en 1968 (1).

.....

.....

(1) Extr. del material incautado por OCOA en Feb/976, Operación Morgan.

F. 70 - 10.000 - 1/76

26/I/976

OBSERVACIONES

Su nombre aparece en unas hojas pertenecinetes a la lista 1001 del Frente Amplio, con la siguiente inscripción: "los que suscriben respaldamos con nuestro voto en las - elecciones del 28/XI/971 al FIDEL". Ver 9-2-1-3 de Asuntos.-rdc.- 26/V/976:- Según nomina incautada en el ex-domicilio de Sergio BARREIRO NUÑEZ, el titular es responsable de las planillas de control del Partido Comunista, "Agrupación Casmu 1 Administracion secc. 10 desde el 4/9/972. (Ver ASUNTO 2-1-1-38)cri 23/6/976: Delegado de mesa por el FIDEL-Frente Obrero, en las eleccionesnacioneles de 1971, circuito1063,(Comercio 1995), lista 1001-871.- Ver Asunto 9-2-2-1.- RRF.

MICROFILMADO AGOSTO 1977

9/11/981: Afiliado No. 33.490 al Partido Comunista, desde el 30/8/68 militando en Montevideo, Secc. 10, Agr. CASMU, responsable del control de planillas, FUS, según material incautado por OCOA en Feb/976 Operación Morgan. Ver ASUNTO 2-1-1-81, letra P, tomo 2, Hoja 316.MLL.

PEREIRA LAUDACIE,Otto Hebert

OBSERVACIONES

1/9/982, con fecha 30/10/70, presentó conjuntamente con Víctor GONZALEZ,DIBELLO, a RODRIGUEZ DOMINGUEZ,José, al Partido Comunista, Secc.10a.,Agrup.Casmu 1, según material incautado por O.C.O.A. en "Operación Morgan" en Feb/76.-Ver Tomo 3,Letra R, Pág.49.rl.-26.10.83/Mem.4039 sol.3144 DII/MLE/vsl.-

ABRIL 1983 - REVISADO - R

PEREZ REPETTO, Walter Alberto.(1)(2)

Céd. Ident. [redacted] 170301

Pasaporte .....

C. Cívica QDC.No.6.143.(1)

C. Id. Interior .....

Ocupación .....

Organización (1) "FRENTE AMPLIO.P.D.C".-

DOMICILIO.No Canupá (Florida en el año.1971.).-

Domicili(1) Datos extraídos del Oficio.No.97,de fecha. 22-8-978,de la Jef.de Policía de Florida,se agregó 2do.Apellido y 2do.Nombre extraído.del P.Electoral. Jcll.a.-

Datos Personales .....

F 70 - 10 000 - 8/75

OBSERVACIONES

3/11/75.-Firmante de un manifiesto "A los ciudadanos de Florida" de apoyo al Frente Amplio y a la candidatura del Dr. Hugo Dibarboure.-Ver pta. 4625 de Sec.Asuntos.edf.-

MICROFILM - AGOSTO 1977

1-10-978.Delegado de Mesa por el P.D.C,en el Dpto.de Florida,listas(77-177-90-190-808-1808-1811-2001-1001-4190-4199-9988)Circ.No.4,en las elecciones nacionales de 1971.(Oficio.No.97,de fecha.22-8-978,de la Jef.de Policía de Florida.-VER ASUNTO No.9-2-1-73.-jcll.-30/11/978:- 6773/185/B/SM/E-3.-ach.-23/5/79:8.3ra.F.1210, M. 4.419.rfv.-26.10.83.Mem. ABRIL 1983 - REVISADO - R 4: 4039 Sol.314 D1 DII/MLE/vsl.-

50485

SOLICITUD DE ANTECEDENTES

ALVEZ RIVERO, José Luis
C.I. 1.810.760-8
C.C. AVA 16.382
Nac. 02/08/61
Ruta 1 Km. 28 Manzana 97, Solar 15

SID DII DPT } S/A

- - - - - - - - - - - - - -

AGUIAR GONZALEZ, Ramón Angel
C.I. 1.187.187-8
C.C. BNA 25.952
Nac. 25/08/47
Estanislao Vega 3991

SID = S/A
DII = C/A
DPT = S/A

- - - - - - - - - - - - - -

CENTURION, Gualberto Marcelino (h.n.)
C.I. 1.157.325-6
C.C. BZB 28.994
Nac. 06/04/23
Cayambé Block 1 Ap. 272

- - - - - - - - - - - - - -

IFRAIN CARRASCO, Oscar William
C.I. 1.603.183-1
C.C. BDB 41.654
Nac. 08/07/59
Cno. Maldonado 6145 Block 2

- - - - - - - - - - - - - -

OLIVARES BARTELLONE, Ruben Faustino
C.I. 438.306-2
C.C. BPA 4.240
Nac. 05/06/23
Cotagaina 371

SID DII DPT } S/A

- - - - - - - - - - - - - -

MENDOZA CRUZ, Luis Alcadio
C.I. 920.022-9
C.C. BZB 47.963
Nac. 04/01/31
Fulton 1471

SID - C/A
DII } S/A
DPT }

50486

- - - - - - - - - - - - - -

BRASIL DOS SANTOS, Delmo
C.I. 39.090
C.C. IAC 23.801
Nac. 10/06/37

SID DII DPT } S/A

Pque. Malvín Alto, Torre B, Apto. 5 Ap. 1309

CRUZ CARO, Ricardo Manuel
C.I. 1.010.881-4
C.C. BDA 30.566
Nac. 07/01/44
Patricios 3330

SID = S/Δ
DII = C/Δ
DPT = S/Δ

- - - - - - - - - - -

LIMA, Juan (h.n.)
C.I. 1.095.795-2
C.C. BCB 5.040
Nac. 30/03/30
Barabelas 3168 Ap. 9

SID
DII } S/Δ
DPT

- - - - - - - - - - -

50437

POLICIA DE MONTEVIDEO
DIRECCION DE INFORMA-
CION E INTELIGENCIA /
DPTO. Nº 3 (FICHERO).

M E M O R A N D U M: Nº 769/984.clma.
REF:- Sol. Nº 052/984 del ES.MA.CO. C-2.
DESTINO:- ES.MA.CO. C-2.-

1)-
REFERENTE A:- AGUILAR GONZALEZ:- Ramón Angel.-
REGISTRAMOS:- AGUIAR:- Ramón.-
ANOTACIONES:- "VERDAD SALTEÑA" del 7.5.971;- Firmante de un manifiesto de adhesión al FRENTE AMPLIO de trabajadores de la caña de azúcar, publicado en este diario salteño.-

-.-

ADVERTENCIA

2)-
REFERENTE A:- CRUZ CARO:- Ricardo Manuel.-
REGISTRAMOS:- CRUZ:- Ricardo.-
ANOTACIONES:- 28.1.966:- Con motivo de cumplir, el diario comunista "EL POPULAR", el 9º aniversario, el titular firma una carta - / abierta dirigida a los trabajadores, dirigentes y personalidades / sindicales y populares, en la cual hace un llamamiento en adhesión al homenaje del diario anteriormente mencionado, que se realizará en el Palacio Sud América, el 11 de febrero del cte. año.-

-.-

NOTA:

I)= Referente a las demás personas mencionadas en la solicitud adjunta, los mismos no registran anotaciones en estas oficinas.-

II)- Se deja constancia que, a pesar de la similitud de nombres, cabe la posibilidad de que no se traten de las mismas personas que se solicitan.-

/./././././././././././././././.

Montevideo, Marzo 14 de 1984.

EL JEFE DEL DPTO. 3
Carlos M. de los Santos Cornelli
COMISARIO

50488

PEDIDO DE INFORME N° ....033/984.-....

PROCEDENCIA:. DEPTO. C - 2 / ES.MA.CO..-

PRIORIDAD: N O R M A L . -

ASUNTO: Se solicitan antecedentes ideológicos de las personas que se mencionan [redacted].-

GANDINI RODRIGUEZ, Julio Ariel.-
Fecha de nac.: 20/6/22.-
C.I.N° 23.994.-
C.C.Serie C.A.A. N° 7395.-
Domicilio: Fructuoso Rivera 166 (Canelones).-

DISTRIBUCION: [redacted]
[redacted]
D.P.T.

EMITIDO POR:
EL JEFE DEL DEPARTAMENTO C - 2/ES.MA.CO.-
CORONEL
JORGE LUIS STAUDINGER.-

FECHA HORA: 121345 MARZO 984.-
E.M.COORD.
C -- 2

S.M..-

50489

DIRECCION DE POLICIA TECNICA.

DEPARTAMENTO DE DESPACHO.-b.i.-

Montevideo, 13 de Marzo de 1984.-

Pase al Dpto. de Identificación Criminal a sus efectos, cumplido vuelva.-

LA ENCARGADA DEL DPTO. DE DESPACHO
OF.PPAL. (P.A.)
Celia CUADRO CARABALLO

POLICIA DE MONTEVIDEO
DIRECCION DE POLICIA TECNICA
ENTRADA
Recibido 13 MAR. 1984
Hora 281/27 1711

POLICIA DE MONTEVIDEO
DIRECCION DE POLICIA TECNICA.-hb.
DPTO. DE IDENTIFICACION CRIMINAL. Dilig.1177/84

Montevideo, 14 de marzo de 1984

SEÑOR ENCARGADO DE LA DIRECCION:

Informo a usted que Julio Ariel GANDINI RODRIGUEZ, mencionado en el presente, bajo tales nombres, no registra antecedentes en el archivo patronímico de este Departamento.-

Saluda a usted atentamente.-

COMISARIO
Ericsson ZACHOW MARTINEZ

POLICIA DE MONTEVIDEO.

DIRECCION DE POLICIA TECNICA. Dilig. Nº 1699/84. lg.

Montevideo , 15 de marzo de 1984.-

SEÑOR JEFE DEL DEPARTAMENTO C - 2/ EE.MA.CO.:

Con lo informado por el Dpto. de Identificación Criminal, referente a solicitud de antecedentes, cúmplese elevar a usted el presente.-

Saluda a usted atentamente.-
EL ENCARGADO DE LA DIRECCION DE POLICIA TECNICA
COMISARIO INSPECTOR
SETEMBRINO LAMELA

50490

SOLICITUD DE ANTECEDENTES

DIAZ TRIAS, Sandor Julio
C.I. 1.990.042-5
C.C. QDC 5.017
Nac. 13/09/42
Franzini 962

SID } S/A
DII }
DPT

- - - - - - - - - - - - - -

EXPOSITO BAZAN, Angel
C.I. 1.232.687-4
C.C. BUA 25.013
Nac. 7/11/49
Agustín Muñoz 4265

SID } S/A
DII }
DPT = C/A

- - - - - - - - - - - - - -

DE LEON PERDOMO, Manuel Antonio
C.I. 2.564.853-0
C.C.
Nac. 20/5/61
Carlos Alberto Cal 908 (Maldonado)

- - - - - - - - - - - - - -

OLMOS PEREZ, Isidro Guillermo
C.I. 2.533.397-3
C.C. BEB 23.612
Nac. 4/3/61
Cebollatí 1016 (Maldonado)

SID } S/A
DII }
DPT

- - - - - - - - - - - - - -

DIAZ MONDINO, Aníbal
C.I. 433.723
C.C. AEA 2732
Nac. 13/2/26
Luis Lamas 1259

SID = S/A
DII = C/A
DPT = S/A

- - - - - - - - - - - - - -

RODRIGUEZ GONZALEZ, Crisel Cristina
C.I. 1.440.413
C.C. BEB 24.426
Nac. 26/10/56
Antonio Machado 1544

SID } S/A
DII }
DPT

50491

- - - - - - - - - - - - - -

BARREIX SEIJAS, Alberto Pedro
C.I. 1.907.475

SID = C/A
DII } S/A
DPT }

- - - - - - - - - - - - - -

POLICIA DE MONTEVIDEO
DIRECCION DE INFORMA-
CION E INTELIGENCIA /
DPTO. Nº 3 (FICHERO).

POLICIA DE MONTEVIDEO - DIRECCION DE INFORMACION e INTELIGENCIA - DPTO. 3

M E M O R A N D U M: Nº 768/984.clma.
REF:- Sol. Nº 054/984 del ES.MA.CO. C-2
DESTINO:- ES.MA.CO. C-2.-

1)-
REFERENCIA:- DIAZ MONDINO:- Aníbal.-
REGISTRAMOS:- **DIAZ MONDINO:- Aníbal.-**
DOCUMENTO:- C.I. 437.323 C.C. A.E.A. 2.732 Pte. 037.241.-
OCUPACION:- Comerciante.
DOMICILIO:- Luis Lamas Nº 1259.-
DATOS PERS:- Nacido en Mdeo., el día 13.2.926, hijo de Aníbal y de María; casado con Laura GALLINAL ARTAGAVEYTIA.-
ANOTACIONES:- 17.12.967:- Visitó a los detenidos vinculados a los periódicos "EPOCA y EL SOL".-
20.11.975:- Se informa al Minis. de RR.EE., sus anotaciones al solicitar la expedición de Pasaporte desde Madrid.-
"LA MAÑANA" del 28.5.978:- Regreso de Madrid junto a su esposa, e hijos luego de pasar una larga temporada radicados en la Capital Española.-
.-.

ADVERTENCIA
ESTA INFORMACION ES ESTRICTAMENTE RESERVADA ... AUTORIDAD QUE LA SOLICITA ...

NOTA:
I)- Referente a las demás personas mencionadas en la solicitud adjunta, los mismos no registran anotaciones en estas oficinas.-

Montevideo, Marzo 14 de 1984.

EL JEFE DEL DPTO. 3
Carlos M. de los Santos Carnelli
COMISARIO

50492

PEDIDO DE INFORME N° ..054/984.....

PROCEDENCIA: DEPTO. C - 2 / ES.MA.CO..-

PRIORIDAD: N O R M A L

ASUNTO: Se solicitan antecedentes ideológicos de las personas que se mencionan en ficha adjunta.-

DISTRIBUCION: [redacted]
[redacted]
D.P.T.

EMITIDO POR:
EL JEFE DEL DEPARTAMENTO C - 2 ES.MA.CO.-
CORONEL
JORGE LUIS STAUDINGER

FECHA HORA: 121340MAR984
E.M.,COORD.
C -- 2
N.N.

50493

DIRECCION DE POLICIA TECNICA.

DEPARTAMENTO DE DESPACHO.-b.i.-

Montevideo, 13 de Marzo de 1984.-

Pase al Dpto. de Identificación Criminal a sus efectos, cumplido vuelva.-

LA ENCARGADA DEL DPTO. DE DESPACHO
OF. PPAL. (P.A.)
Odila CUADRO CARABALLO

POLICIA DE MONTEVIDEO
DIRECCION DE POLICIA TECNICA.-hb.
DPTO. DE IDENTIFICACION CRIMINAL. Dilig.1176/84
Montevideo, 14 de marzo de 1984

SEÑOR ENCARGADO DE LA DIRECCION:

Informo a usted que Angel Raúl EXPOSITO BAZAN, prontuario 280.937 registra; 9-10-78: Contrabando, 5a.Sección., Jgdo.Ldo. canje Dpto. de Rocha.-

Las demás personas mencionadas, bajo tales nombres, no registran antecedentes en el archivo patronímico de este Dpto.

Se hace constar que no se toman en cuenta los números de cédula de identidad aportados, para un informe exacto en / razón de que los prontuarios de cédula donde obran archivadas las impresiones digitales dependen de la Dirección Nacional de Identificación Civil.-

Saluda a usted atentamente.-

COMISARIO

POLICIA DE MONTEVIDEO.
DIRECCION DE POLICIA TECNICA. Dilig..Nº 1701/84. lg.
Montevideo, 15 de marzo de 1984.-

SEÑOR JEFE DEL DEPARTAMENTO C - 2 / ESTADISTICO:

Con lo informado por el Dpto. de Identificación Criminal, referente a solicitud de antecedentes, cúmplese elevar a usted el presente.-

Saluda a usted atentamente.-

EL ENCARGADO DE LA DIRECCION DE POLICIA TECNICA
COMISARIO INSPECTOR
50494
SETEMBRINO CAMELA

SOLICITUD DE ANTECEDENTES

RODRIGUEZ PINTOS, Jorge Eduardo
C.I. 1.781.094
C.C.
Nac. 9/1/65
Milan 3567
SID DII DPT } S/A.-

- - - - - - - -

SUAREZ FERNANDEZ, Sergio Ramón
C.I. 1.155.860-8
C.C. AVA 11.536
Nac. 6/1/51
Camelo.es 1769 Ap. 4
SID= S/A
DII = S/A
DPT= S/A

- - - - - - - -

COZZI, Dawin Rubi (h.n.)
C.I. 1.756.217-0
C.C. CDA 49.432
Nac. 7/9/59
Avda. San Isidro 24
SID DII DPT } S/A

- - - - - - - -

CUÑA RODRIGUEZ, Ervandil
C.I. 1.236.439
C.C. MEB 1.117
Nac. 5/2/45
La Boyada 2070 Ap. 3
SID DII } S/A
DPT = S/A

- - - - - - - -

JORGE OLIVERA, José Oriel
C.I. 1.835.664-7
C.C. GBA 6.217
Nac. 30/5/53
Carlos Cardel Ruta 8 Km. 24
SID DII DPT } S/A

- - - - - - - -

PALACIOS SASTRE, José Antonio
C.I. 1.533.870
C.C. BZA 28.996
Nac. 28/1/59
Payaguas 1224

- - - - - - - -

POLICIA DE MONTEVIDEO
DIRECCION DE INFORMA-
CION E INTELIGENCIA /
DPTO. Nº 3 (FICHERO).

POLICIA DE MONTEVIDEO - DIRECCION DE INFORMACION e INTELIGENCIA - DPTO. 3

M E M O R A N D U M: Nº 767/984.clma.
REF:- Sol. Nº 055/984 del ES.MA.CO.
DESTINO:- ES.MA.CO. C-2.

1)-
REFERENTE A:- SUAREZ FERNANDEZ:- Sergio Ramón.-
REGISTRAMOS:- **SUAREZ:- Sergio.-**
DOMICILIO:- Cuareim Nº 2196. (971).
ANOTACIONES:- "1971" AFILIADO Nº 35314 a la ".U.J.C.", desde el año mencionado, militó en el Secc. 8vo., Organi. MASAS, según / E.D.A.-

OBSERVACION A:

I)- Se deja constancia que, a pesar de la similitud de / nombres, cabe la posibilidad de que no se trate de la mismas persona que se solicita.-

II)- Referente a las demás personas mencionadas en la solicitud adjunta, los mismos no registran anotaciones en estas oficinas.

.-.-.-.-.-.-.-.-.-.-.-.-.-.-.-.-.-.-.-.

Montevideo, Marzo 14 de 1984.

ADVERTENCIA
ESTA INFORMACION ES ABSOLUTAMENTE RESERVADA, PARA USO EXCLUSIVO DE LA AUTORIDAD QUE LA SOLICITA, Y NO PUEDE DARSE VISTA A PARTE INTERESADA

EL JEFE DEL DPTO. 3
Carlos M. de los Santos Cornelli
COMISARIO

50496

PEDIDO DE INFORME N° ....035/984.....

PROCEDENCIA: DEPTO. C - 2 / ES.MA.CO..-

PRIORIDAD: N O R M A L

ASUNTO: Se solicitan antecedentes ideológicos de las personas que se mencionan en ficha adjunta.-

DISTRIBUCION: [redacted]
[redacted]
D.P.T.

EMITIDO POR:
EL JEFE DEL DEPARTAMENTO C - 2/ES.MA.CO.-
CORONEL JORGE LUIS STRODINGER

FECHA HORA: 121345MAR984
E.M.COORD.
C - 2
N.N.

50497

POLICIA DE MONTEVIDEO
DIRECCION DE POLICIA TECNICA
Dpto. DESPACHO

POLICIA DE MONTEVIDEO
DIRECCION DE POLICIA TECNICA
ENTRADA
Recibido 13 MAR. 1984
Hora 2811/23 Nº 1716

DIRECCION DE POLICIA TECNICA.

DEPARTAMENTO DE DESPACHO.-b.i.-

Montevideo. 13 de Marzo de 1984.-

Pase al Dpto. de Identificación Criminal a sus efectos, cumplido vuelva.-

LA ENCARGADA DEL DPTO. DE DESPACHO
Odila CUADRO CARABALLO

POLICIA DE MONTEVIDEO
DIRECCION DE POLICIA TECNICA.-hb.
DPTO. DE IDENTIFICACION CRIMINAL. Dilig.1172/84
Montevideo, 14 de marzo de 1984

SEÑOR ENCARGADO DE LA DIRECCION:

Informo a usted que Ervandil CUÑA RODRIGUEZ, prontuario 257.269 registra; 28-12-74: Abuso de Autoridad contra los detenidos y lesiones ordinarias intencionales, / Jgdo.Inst. 4to. turno.-

Las demás personas mencionadas, bajo tales nombres, no registran antecedentes en el archivo patronímico de este Departamento.-

Se hace constar que no se toman en cuenta los números de cédula de identidad aportados, para un informe exacto en razón de que los prontuarios de cédula donde obran archivadas las impresiones digitales dependen de la Dirección Nacional de Identificación Civil.-

Saluda a usted atentamente.-

COMISARIO
Encargado ZACHOW MARTINEZ

POLICIA DE MONTEVIDEO.
DIRECCION DE POLICIA TECNICA. Dilig. Nº 1704/84. lg.
Montevideo, 15 de marzo de 1984.

SEÑOR JEFE DEL DEPARTAMENTO C- 2 / ES.MA.CC.:

Con lo informado por el Dpto. de Identificación Criminal, referente a solicitud de antecedentes, cúmpleme elevar a usted el presente.-

Saluda a usted atentamente.-

EL ENCARGADO DE LA DIRECCION DE POLICIA TECNICA

5049 COMISARIO INSPECTOR

SETEMBRINO CAMELA

SOLICITUD DE ANTECEDENTES

SAIPER DIANO, Daniel
C.I. 1.343.677-3
C.C. DIB 54.841
Nac. 3/4/65
Molinos de Raffo 733 Ap. 2

- - - - - -

VEGA FERREIRA, José Enrique
C.I. 3.246.939-3
C.C. SAA 30.495
Nac. 12/4/60
Calle 17 m. Mlad.Nve. (Maldonado)

- - - - - -

CAMARGO FAGUNDEZ, José Cándido
C.I. 1.238.634
C.C. TAA 15.344
Nac. 5/3/30
Aparicio Saravia 3026

- - - - - -

NIEBLA CABRAL, Walter Fructuoso
C.I. 1.499.493
C.C. BDA 30.521
Nac. 21/1/38
Calle B Solar 88 (Cno. Fenix e Instrucciones)

- - - - - -

LECUNA CENTENA, William Fabian
C.I. 855.887
C.C. AOA 6.561
Nac. 25/11/59
Pte. Oribe 1595

- - - - - - -

CEDRES GENES, Adalberto
C.I. 1.503.701-6
C.C. ICC 2.697
Nac. 24/4/40
Nicanor Blanes 3257

- - - - - -

LOTITO, Francisco Pablo (h.n.)
C.I. 1.197.358-3
C.C. BIA 5.166
Nac. 14/2/48
César Cantú 3906

- - - - - - -

REYES BORDON, Alberto
C.I. 1.075.196
C.C. BFB 9.835
Nac. 13/2/45
Pablo Zufriategui 971 Ap. 3

- - - - - - -

CABRERA BARBARIZ, Emilio
C.I. 1.374.771-3
C.C. DAA 34.041
Nac. 22/5/21
Hernandarias S/N y San Carlos (Maldonado)

- - - - - - -

ROCHA PEREYRA, Francisco
C.I. 53.339
C.C. BCE 2.383
Nac. 3/9/31
Cent. Sarandí S/N Ap. 5 (Maldonado)

- - - - - - -

SID
DII
DPT
S/A

DPT = S/A

50499

BATALLA VIANA, Ruben Gregorio
C.I. 1.236.694-5
C.C. BAA 17.274
Nac. 25/6/46
Chalet La Brasilera Hald.Rvo. (Maldonado)

- - - - - - - -

CRE RODRIGUEZ, Danilo
C.I. 1.299.706-9
C.C. BOB 11.397
Nac. 13/5/47
Pasaje 318 4961 (Comp.Hab.Aparicio Saravia)

- - - - - - - -

RODRIGUEZ TARRIO, Fernando Daniel
C.I. 1.698.888-2
C.C. BAB 45.266
Nac. 9/10/64
José Batlle y Ordoñez 1987

- - - - - - -

CORREA CABRAL BENTOS, Allen Roberto
C.I. 1.866.490-5
C.C. BCA 83.982
Nac. 12/3/63
Gral. Flores 3443 bis

- - - - - - - - -

ALVAREZ LEDEROS, Ricardo
C.I. 986.072
BZA 19.286
Nac. 15/11/42
Besnes Irigoyen 5099

- - - - - - - - -

DURE GONZALEZ, Julio Beltran
C.I. 1.745.421
C.C. LAA 22.205
Nac. 17/7/53
Avda. Italia 2456 Ap. 203

- - - - - - - - -

LORENZO MOREIRA, Oscar Uberfil
C.I. 901.179-9
C.C. BDA 42.959
Nac. 18/11/47
Plutón 3441 bis Ap. 1

- - - - - - - - -

GALLARINI INDA, Miguel Angel
C.I. 2.507.750-5
C.C. MCA 1.896
Nac. 10/4/39
Portugal 4189 bis

- - - - - - - - -

NUÑEZ OLIVERA, Fredi
C.I. 824.338
C.C. ARA 8.684
Nac. 5/6/39
Gral. Pagola 2022 Ap. 3

- - - - - - - - -

RODRIGUEZ, Héctor Ramos (h.n.)
C.I. 856.891
C.C. CDA 20.706
Nac. 14/4/35
Calle 4 6129 (Millán y Lecocq)

- - - - - - - - -

SID
DI
DPT

50500

LOPEZ BENITEZ, Agustín
C.I. 1.420.861
C.C. BDA 46.613
Nac. 5/12/44
Saint Rosas 4778

- - - - - -

MAGALLANES RODRIGUEZ, Mario
C.I. 1.512.494
C.C. BUA 29.661
Nac. 10/10/58
Las Tunas 474

- - - - - - -

GARCIA GARCIA, Felix Lazaro
C.I. 32.934
C.C.
Nac. 11/11/37
Calle 4 Barrio 3 Mald.Nvo. (Maldonado)

- - - - - - -

BENELLI TARAGNANI, Daniel
C.I. 1.670.638-1
C.C.
Nac. 22/3/59
Ramón Estomba 3404

- - - - - - -

ETCHECHURI MARQUEZ, Farley
C.I. 1.597.876-9
C.C. BDB 42.656
Nac. 29/8/60
Cochabamba 3161

- - - - - - -

PEREIRA FERNANDEZ, Ruben Darío
C.I. 60.062
C.C. DAA 22.664
Nac. 25/10/29
Ituzaingó Chalet "El Cuento" (Maldonado)

- - - - - - -

DUTRA ETCHEBARNE, Jorge
C.I. 1.698.354-7
C.C. BTB 23.865
Nac. 11/1/61
Gral. Antonio Diaz 4289

- - - - - - -

MARRERO DE ARMAS, Manuel Juan
C.I. 3.144.105-9
C.C.
Nac. 23/10/19
Sta. María s/n y Santana (Maldonado)

- - - - - - - - -

MARTINEZ MARTINEZ, Andrés
C.I. 1.040.271
C.C. DAA 33.147
Nac. 1/12/34
Avda. Artigas y 25 de Mayo (Maldonado)

- - - - - - - - -

ARRIOLA GIMENEZ, Luis Dagomar
C.I. 78.702
C.C. SAA 34.070
Nac. 13/7/65
Calle 17 m. s/n Mald.Nvo. (Maldonado)

- - - - - - - - -

50501

OLIVERA MARINI, Tabaré
C.I. 574.394
C.C. BUA 6.642
Nac. 2/6/32
Vicente Basagoiti 3909

- - - - - - - - - - -

CARDOZO MAGALLAN, Santiago Cristobal
C.I. 857.904
C.C. AAB 6.105
Nac. 25/7/33
Cno. Corrales 3140

- - - - - - - - - - -

MACHADO MOTTA, Ruben
C.I. 1.626.696-9
C.C. BOB 13.995
Nac. 6/10/52
Oficial 4 4775 Ap. 5

- - - - - - - - - - -

PENA PINTOS, Nelson Meliton
C.I. 24.070
C.C. OAC 3.437
Nac. 12/3/29
Batlle Ordoñez 369

- - - - - - - - - - -

SOSA, Heber (h.n.)
C.I. 29.920
C.C. SAA 22.157
Nac. 18/10/44
Avda. Flores y Cerro Partido (Minas)

- - - - - - - - - - -

ALVEZ MOREIRA, Julio Roberto
C.I. 2.015.056-4
C.C.BDD 3.307
Nac. 13/3/56
Eusebio Cabral 4438

- - - - - - - - - - -

BORDAGARAY DUARTE, Miguel Angel
C.I. 864.594
C.C. BOA 8.971
Nac. 27/4/41
Peatonal 1 5318 INVE Gruta de Lourdes

- - - - - - - - - - -

ROMERO RAMOS, Rubens Leonel
C.I. 841.675-2
C.C. SBA 10.582
Nac. 4/1/34
Cont. Roosevelt s/n Minas (Maldonado)

- - - - - - - - - - -

LEITON DELGADO, Hebert Guillermo
C.I. 24.124
C.C. DAA 13.765
Nac. 13/9/42
Rincón 1344 (Maldonado)

- - - - - - - - - - -

OLAZA RODRIGUEZ, Mario Darwin
C.I. 1.232.598-3
C.C. BPA 11.805
Nac. 14/9/50
Blas Basualdo 3719

- - - - - - - - - - -

POLICIA DE MONTEVIDEO
DIRECCION DE INFORMA-
CION E INTELIGENCIA.-
DEPARTAMENTO Nro. III

POLICIA DE MONTEVIDEO - DIRECCION DE INFORMACION e INTELIGENCIA - DPTO. 3

M E M O R A N D U M. Nro. 779/84.MLE/hmg.-

REFERENCIA: PEDIDO DE INFORMES 056/84 DEL DPTO. C-2 DEL ES.MA.CO.=
DESTINO: DPTO. C-2 DEL ES.MA.CO.-

1) REFERENTE: MARRERO DE ARMAS : Manuel Juan .-
REGISTRAMOS: **MARRERO : Manuel .-**
OCUPACION: Periodista .-
DEMAS DATOS: No se registran .-
ANOTACIONES: 21.8.965: De la Redacción del periódico "La Voz del Pueblo" de Tacuarembó, suscribe la declaración hecha por los componentes de la Prensa Oral y Escrita de dicho.Dpto., denunciando y declarando persona no grata al Jefe de Policía del Dpto. de Rivera, Sr. Juan A. Navarro por la actitud tenida con el Director del periódico: "Norte " de la ciudad de Rivera : Rick J. Araújo .- ("El Popular" del 21.8.965) .-///////////////
x.x.x.x.x.x.x.x.x.x.x.x.x.x.x.x.x.x.x.x.x.x.x.x.x.x.x.x.x.x.x

[illegible] ESTA INFORMACION ES ABSOLUTAMENTE RESERVADA PARA USO EXCLUSIVO DE LA AUTORIDAD QUE LA SOLICITA Y NO PUEDE DARSE VISTA A LA PARTE INTERESADA

2) REGISTRAMOS: MARRERO : Manuel .-
DEMAS DATOS: No se registran .-
ANOTACIONES: 17.1.976: "El Popular" del 4.7.972 : Delegado de la Cooperativa Unión y Progreso en acto de constitución de COFAC (Cooperativas Federadas de Ahorro y Crédito) .-/////////
x.x.x.x.x.x.x.x.x.x.x.x.x.x.x.x.x.x.x.x.x.x.x.x.x.x.x.x.x.x.x
REFERENTE: SOSA : Heber .-
REGISTRAMOS: **SOSA ; Bebert .-**
DOMICILIO: 2da. [illegible] Norte no. 2515 (Las Torres) en 1966 .-
DEMAS DATOS: No se registran .-
ANOTACIONES: 6.2.968: Según material obtenido en el allanamiento efectuado en el local del Partido Socialista, sito en Grecia No. 3813, figura en una nómina de cotizantes de dicho partido .- ///
x.x.x.x.x.x.x.x.x.x.x.x.x.x.x.x.x.x.x.x.x.x.x.x.x.x.x.x.x.x.x

3) REFERENTE: OLAZA RODRIGUEZ : Mario Darwin .-
REGISTRAMOS: **OLAZA RODRIGUEZ : Mario Darwin .-**
DOCUMENTOS: C.I. 1.232.598.- C.C. BPA 11.805.-
DOMICILIO: Blas Basualdo 3719 .-
OCUPACION: No se registra .-

50503

POLICIA DE MONTEVIDEO - DIRECCION DE INFORMACION e INTELIGENCIA - DPTO. 3

DATOS PERS: Oriental, nacido el 14.9.950 .-

ANOTACIONES: 27.10.981: Afiliado No. 41.851 al P.C. desde el 30.10.969, siendo presentado para su afiliación por: Danubio TERZAGHI y Abelecinda FERNANDEZ , militando en el Secc. "20" - Agrup. "Capurro" ; según material incautado por CCOA en Feb. de 1976 "Op. Morgan" .-//

x.x.x.x.x.x.x.x.x.x.x.x.x.x.x.x.x.x.x.x.x.x.x.x.x.x.x.x.x.x.x.x

N O T A: I) Se deja constancia de que a pesar de la similitud de nombres, cabe la posibilidad de que no se trate de las mismas personas cuyos antecedentes se solicitan .-

II) Referente a las demas personas mencionadas en la lista que se adjunta, las mismas carecen de anotaciones en los ficheros de esta Agencia.-

x.x.x.x.x.x.x.x.x.x.x.x.x.x.x.x.x.x.x.x.x.x.x.x.x.x.x.x.x.x.x.x.

Montevideo, 15 de Marzo de 1984 .-

A D V E R T E N C I A

ESTA INFORMACION ES ABSOLUTAMENTE RESERVADA, PARA USO EXCLUSIVO DE LA AUTORIDAD QUE LA SOLICITA Y NO PUEDE DARSE [illegible]

EL JEFE DEL DPTO. 3

Carlos M. de los Santos Carnelli

COMISARIO

PEDIDO DE INFORME Nº .....056/984.....

PROCEDENCIA: DEPTO. C - 2 / ES.MA.CO..-

PRIORIDAD: N O R M A L

ASUNTO: Se solicitan antecedentes ideológicos de las personas que se mencionan en ficha adjunta.-

DISTRIBUCION: [redacted]
[redacted]
D.P.T.

EMITIDO POR:
EL JEFE DEL DEPARTAMENTO C - 2/ES.MA.CO.-
CORONEL
JORGE LUIS STAUDIGUER

FECHA HORA: 121345MAR984
E.M.COORD.
C -- 2
N.N.

50505

DIRECCION DE POLICIA TECNICA.

DEPARTAMENTO DE DESPACHO.-b.i.-

Montevideo, 13 de Marzo de 1984.-

Pase al Dpto. de Identificación Criminal a sus efectos, cumplido vuelva.-

LA ENCARGADA DEL DPTO. DE DESPACHO
OF.PPAL. (P.A.) Odila CUADRO CARABALLO

POLICIA DE MONTEVIDEO
DIRECCION DE POLICIA TECN.C.
ENTRADA
Recibido 13 MAR 1984
Hora 28 1/26 Nº 1717

POLICIA DE MONTEVIDEO
DIRECCION DE POLICIA TECNICA.-hb.
DPTO. DE IDENTIFICACION CRIMINAL. Dilig.1185/84

Montevideo, 14 de marzo de 1984

SEÑOR ENCARGADO DE LA DIRECCION:

Informo a usted que Francisco Pablo LOTITO, prontuario 252.188 registra; 9-7-74: Omisión en el Servicio y ataque a la fuerza moral, Sec.16a., Juez Militar Inst. 2do. turno.-

Las demás personas mencionadas, bajo tales nombres no registran antecedentes en el archivo patronímico de este Departamento.-

Se hace constar que no se toman en cuenta los números de cédula de identidad aportados, para un informe exacto en razón de que los prontuarios de cédula donde obran / archivadas las impresiones digitales dependen de la Dirección Nacional de Identificación Civil.-

Saluda a usted atentamente.-

COMISARIO MARTINEZ

POLICIA DE MONTEVIDEO.
DIRECCION DE POLICIA TECNICA. Dilig. Nº 1705/84. lg.

Montevideo, 15 de marzo de 1984.-

SEÑOR JEFE DEL DEPARTAMENTO C - 2 / ES.MA.CC.:

Con lo informado por el Dpto. de Identificación Criminal, referente a solicitud de antecedentes, cúmplese elevar a usted el presente.-

Saluda a usted atentamente.-

50506

ENCARGADA DE LA DIRECCION DE POLICIA TECNICA

COMISARIO INSPECTOR

JEFE DEL DEPARTAMENTO C - 2

PEDIDO DE INFORME Nº 057/984.-

PROCEDENCIA: DEPTO. C - 2 / ES.MA.CO..-

PRIORIDAD: URGENTE

ASUNTO: Se solicitan los últimos domicilios conocidos de los siguientes integrantes de la Coordinadora de la Salud.-

- BAYARDI, José.-
  Círculo Católico de Obreros de Montevideo.-
  Encargado de Prensa y Propaganda de la Coordinadora.-

- VIGLIETTI, Silvia.-
  (C.B.I. / U.J.C.) IMPASA.-

- VAZ COGO, Alvaro.-
  Servicio Médico Integral.-
  Encargado de la Comisión de Organización.-

- RODRIGUEZ GUINOVART, Gustavo Félix.-
  Gremial Médica de Centro Asistencial.-
  Integrante de la Mesa de Delegados.-

- MARTINEZ, María del Carmen.-
  Integrante de la Coordinadora de la Salud por el Hosp. Italiano.-

- COPETTE BERNASCONI, Luis Romero.-
  Jefe de Adm. de CASMU.-
  C.I.: 1.140.040-1.-

- BERNADET, Víctor Hugo.-
  Sociedad Médica Uruguaya.-

- FEROLLA GALAN, Alvaro Nelson.-
  Mutualista Israelita del Uruguay.-
  C.I.: 1.394.326-3

- SUAREZ, Luis E. .-
  (Convencional del C.B.I.) CASMU.-

50507

DISTRIBUCION: D.I.I..-

EMITIDO POR:

EL JEFE DEL DEPARTAMENTO C-2/ES.MA.CO..-
CORONEL

JORGE LUIS STAUDINGER.-

FECHA HORA: 131030 MARZO 984.-
E.M.COORD..-
C - 2.-
S.M..-

50508

POLICIA DE MONTEVIDEO
DIRECCION DE INFORMA-
CION E INTELIGENCIA.-
DEPARTAMENTO No. 3.-

MEMORANDUM No. 832/984. MLE.

REFERENCIA: Solicitud No. 057/984 del DEPARTAMENTO
G-2 /ES,MA.CO..
DESTINO: DPTO. G-2 / ES.MA.CO..

1) REFERENTE : BAYARDI : José.
REGISTRAMOS : BAYARDI LOZANO : José Arturo.
DOMICILIO : Garibaldi No. 2216.

- -

2) REFERENTE : VIGLIETTI : Silvia.
REGISTRAMOS : VIGLIETTI : Silvia.
DOMICILIO : Darwin No. 3503.

- -

3) REFERENTE : VAZ COGO : Alvaro.
REGISTRAMOS : BAZ COGO : Alvaro.
DOMICILIO : Guipuzcoa No. 384.

- -

4) REFERENTE : RODRIGUEZ GUINOVART: Gustavo Félix.
REGISTRAMOS : RODRIGUEZ GINOVART : Gustavo Félix.
DOMICILIO : Centro América No. 1799.

- -

5) REFERENTE : MARTINEZ : María del Carmen.
REGISTRAMOS : MARTINEZ FARIAS : María del Carmen.
DOMICILIO : Hudson No. 4625.

- -

6) REFERENTE : CAPETTA BARNASCONI : Luis Romeo.
REGISTRAMOS : CAPPETTA BERNASCONI : Romeo Luis.
DOMICILIO : Bruno Mendez No. 3484.

- -

7) REFERENTE : FEROLLA GALAN : Alvaro Nelson.
REGISTRAMOS : FEROLLA GALAN : Alvaro Nelson.
DOMICILIO : Bernardina Fragozo de Rivera No. 1526.

- -

8) REFERENTE : SUAREZ : Luis E..
REGISTRAMOS : SUAREZ VERO : Luis Eduardo.
DOMICILIO : Pintado No. 5611.

- -

NOTA : Referente a la persona Victor Hugo BERNADET, no registra constancias en este Departamento.

- -

EL [illegible] DPTO. 3

50509

Carlos M. de los Santos Cerruti
COMISARIO

CERVIÑO FERREIRA, Hugo
C.I. Nº291.612
C.C. AEB 4162
Dom: Manzana G-3, Solar 13 (Solymar)
F.N. 28-11-40

ALVAREZ GALGADO, Juan Pedro
C.I. Nº3.034.685
C.C. HAB 32.801
Dom: Itacumbo 3908 Ap.4
F.N. 19-8-59

FERNANDEZ TECHERA, Ana María
C.I. Nº1.743.103-4
C.C. BOA 11.926
Dom: Antillas 5228
F.N. 16.2.61

MUNIZ, Norma (único nombre y apellido)
C.I. Nro.582.732
C.C. (no posee)
Dom: Rep. Dominicana 3015 Ap.5
F.N. 29.7.33

IBARRA, Luis (único nombre y apellido)
C.I. Nº1.808.777-9
C.C. BOB 34.982
Dom: Pasaje "O" 5990 Barrio C. Mujica
F.N. 18-7-39

LIBONATS PEREIRA, Susana Teresita
C.I. Nº1.884.655
C.C. AUB 5.290
Dom: Martín García 1393 Ap.1
F.N. 22.2.52

MEAS RAMIREZ, Blanca Raquel
C.I. Nº1.639.850
C.C. BOB 31.849
Dom: Juan Paullier 1318
F.N. 17.8.48

NUÑEZ PAZ, Antonio Carlos
C.I. Nro.1.513.459
C.C. BPA 15.279
Dom: Entre Rios 1191 Ap.3
F.N. 27.11.61

PIREZ LIMA, Juan Atabidio
C.I. Nº1.559.102-6
C.C. BOB 18.695
Dom: A. Saravia 2736 Ap.1
F.N. 20.1.42

RODRIGUEZ PEREIRA, Nelson Benito
C.I. Nº2.516.367-7
C.C. BJB 23.377
Dom: Martin C. Martinez 2230 Ap.22
F.N. 12.4.60

COLMAN GAGO, Lidia Alice
C.I. Nº1.865.529-1
C.C. (no posee)
Dom: Coruña 3036 Ap.2
F.N. 19.7.63

SID
DII
DPT
} S/A

DPT - C/A
SID
DII
} S/A

SID
DII
DPT
} S/A

RODRIGUEZ, Juan Francisco
(único apellido)
C.I. Nº1.932.708-5
C.C. TGA 1.483
Dom: Lanuz 6032
F.N. 7.1.45

DPT - c/A
SID, DII } S/A

ROJAS, Juan Augusto (único apellido)
C.I. Nº797.301
C.C. BDA 24.791
Dom: Adiran Troitiño 1911
F.N. 31.10.35

DPT - c/A
SID, DII } S/A

NUÑEZ SEVERO, Oscar Omar
C.I. Nº1.731.756
C.C. BDA 57.835
Dom: Alfonzo Garcia 4490 Ap.2
F.N. 11.5.58

CORREA RODRIGUEZ, Juan Carlos
C.I. Nº1.590.824-1
C.C. BNB 34.262
Dom: Possolo 4134 Ap.1
F.N. 7.10.55

SID, DII, DPT } S/A

PEDIDO DE INFORME N° 059/984.-

PROCEDENCIA: DEPTO. C - 2 / ES.MA.CO..-

PRIORIDAD: N O R M A L .-

ASUNTO: Se solicitan antecedentes ideológicos de las personas que se mencionan en ficha adjunta.-

DISTRIBUCION: D.P.T.

EMITIDO POR:
EL JEFE DEL DEPARTAMENTO C - 2/ES.MA.CO.-
CORONEL
JORGE LUIS STAUDINGER.-

FECHA HORA: 22MARZ0841100.-
E.M.COORD.
C - 2
S.M.C.-

50512

POLICIA DE MONTEVIDEO
DIRECCION DE POLICIA TECNICA
ENTRADA
Fecha 27 MAR. 1984
Hora 2183

DIRECCION DE POLICIA TECNICA.-
DEPARTAMENTO DE DESPACHO.-ag

Montevideo,marzo 27 de 1984.-

Se pasa al Dpto. de Identificación Criminal a sus efectos,cumplido vuelva.-

LA ENCARGADA DEL DPTO. DE DESPACHO
OF. PPAL. (P.A.)
Cdila CUADRO CARABALLO

POLICIA DE MONTEVIDEO
DIRECCION DE POLICIA TECNICA.-hb.
DPTO. DE IDENTIFICACION CRIMINAL. Dilig.1467/84

Montevideo, 29 de marzo de 1984

SEÑOR ENCARGADO DE LA DIRECCION:

Informo a usted que Nelson Benito RODRIGUEZ PEREIRA, prontuario 301.649 registra, 20-1-83: Pederasta pasivo, y activo, Direc. de Investigaciones, libertad.- Juan Francisco RODRIGUEZ s/n.n., prontuario 246.372 registra, 3-10-72: Lesiones, canje Dpto. de Tacuarembó.- Juan Augusto ROJAS s/n.n., prontuario 198.447 registra, 24-10-62: Violación y abuso de funciones, Direc. de Investigaciones, / Jgdo.Inst.4to. turno.-

Las demás personas mencionadas, bajo tales nombres, no registran antecedentes en el archivo patronímico de este Departamento.-

Se hace constar que no se toman en cuenta los números de cédula de identidad aportados, para un informe exacto en razón de que los prontuarios de cédula donde obran / archivadas las impresiones digitales dependen de la Dirección Nacional de Identificación Civil.-

Saluda a usted atentamente.-

COMISARIO [illegible] MARTINEZ

50513

DELEDON MONTAÑO, Juan José - C.I. 2.501.249-4 Nac. 12/11/56
CC. OBD 3.900 - Dom. Asilo No. 3625.

PRIETO DE BRITOS, Angel Ariel - C.I. 1.805.932-0 Nac. 20/11/57
CC. BMB 24.671 - Dom. Constitución No. 850.-

ODO ARAUJO, Hugo Alberto - C.I. 1.251.956-0 Nac. 23/8/52
CC. AKB 5.741 - Dom. Gral. Nariño No. 2324.

BONAVOGLIA RICCIARDELLA, Pasqualino - C.I. 1.662.795-3 Nac. 19/8/58 CC. en trámite - Dom. José María Silva No. 4370 apto.1.

ESTIBEN TRINIDAD, Williams Henry - C.I. 1.291.072-2 Nac. 29/8/53 CC. ASA 12.273 - Dom. Acevedo Díaz No. 1131 apto. 202.

MASSUD MASTRANGELO, Eduardo Ariel - C.I. 1.708.408-3 Nac. 28/9/60 CC. BDB 45.080 - Dom. Eusebio Vidal No. 3291.

RODRIGUEZ, Venancio Ricardo - C.I. 1.404.514 Nac. 2/3/55
CC. BUA No. 15.467 - Dom. Rbla. República de Mexico No. 5889.

GARCIA UNZAIN, Angel Lorenzo - C.I. 29.626 Rocha Nac. 13/2/55
CC. EAA 33.403 - Dom. Comercio No. 2442 apto. 2.-

PIOVANO PAREDES, Orestes Carlos - C.I. 1.787.110-3 Nac. 7/11/63
CC. BVA 33.322 - Dom. Inclusa No. 187.

ARROYO FERREIRO, Nelson Francisco - C.I. 1.283.385 Nac. 3/3/60
CC. BMB 22.338 - Dom. Garibaldi No. 1696.-

ASSANELLI CAUID, Zolio Gerardo - C.I. 1.345.464-6 Nac. 12/4/58
CC. BZA 33.508 - Dom. Tacuabé No. 4585.-

MALAN LUKACS, Néstor Joe - C.I. 1.066.946 Nac. 23/9/49
CC. BDB 32.969 - Dom. Cochabamba No. 3236.-

GRACIAN ZAPATA, Juan Carlos - C.I. 1.352.614 Nac. 9/9/54
CC. BVA 31/510 - Dom. Dr. Jacinto de Leon No. 4598.-

MARTINEZ BARRETO, Néstor Ariel - C.I. 1.846.813-9 Nac. 7/4/59
CC. BVB 30.203 - Dom. Garzón No. 339 apto.2

MASSUD MASTRANGELO, Gustavo Hebert - C.I. 1.456.101-0 Nac. 9/4/55 CC. DBA 21.029 - Dom. Andrés Latorre No. 5146.

GOMEZ Raúl Ernesto - C.I. 1.864.253-1 Nac 16/11/62
C.C. BJB 17.515 - Dom. Miguelete No. 1997 apto. 7.-

GARCIA CASTAGNINO, Francisco Atilio - c.I. 65.450 Canelones
Nac. 15/6/52 CC. CBA 19.279 - Dom. A. Volpe No. 76.-

Martins ACOSTA, Alfredo - C.I. 1.395.828-8 Nac. 13/6/54
C.C. BVA 27.885 - Dom. Trafalgar No. 3708 apto. 2.-

CASTRO FERREIRA, José Eduardo - C.I. 1.460.287-0 Nac. 23/4/58
CC. AVA 17.862 - Dom. Caubarrere No. 2233 apto. 1.

MAINERO DUARTE, Anibal Javier - C.I. 1.154.006-7 Nac. 15/6/48
C.C. CIA 10.099 - Dom. Garay No. 4425.-

SCHANZLIN, Julio César - C.I. 1.528.671 Nac. 8/12/54
CC. AOB 6.801 - Dom. Camino del Buceluz No. 5237 apto.2

59514

POLICIA DE MONTEVIDEO
DIRECCION DE INFORMACION E INTELIGENCIA.-
= DEPARTAMENTO No.3 =

POLICIA DE MONTEVIDEO - DIRECCION DE INFORMACION E INTELIGENCIA - DPTO. 3

M E M O R A N D U M No.1086/984/MLE/hhf.-

REFERENCIAS: Solicitud No.060 del ESMACO.-

DESTINO: Dpto.C-2 del ES.MA.CO.-

1)REFERENTE: ODO ARAUJO: Hugo Alberto.-
REGISTRAMOS: ODO ARAUJO: Hugo Alberto.-
DOCUMENTOS: C.I. 1.251.956.-C.C. AKB 5741.-
DOMICILIO: Paraguay 1128 en 1973.-
OCUPACION: Estudiante de Medicina.-
DATOS PERS: Nac.en Mvdo.el 23/7/52,hijo de Alberto Argentino/ y Nidia Elena.-
ANOTACIONES: Detenido el 16/12/70,para prestar declaraciones // con respecto al atentado perpetado contra la farmacia "Crillón" sita/ en Bv.Artigas y Carapé;manifestó que se enteró del atentado el 14/12/-70,expresa haber sentido comentarios dentro de la Asoc.Española,de personas que no puede identificar,acerca del "atentado que iba a llevarse a cabo",contra dicha farmacia.El Sr.Juez de Inst.de 4to.Turno,dispuso/ que recuperara su libertad.-Detenido el 6/7/73,por ocupación del local de la Asoc.Española;internado en el Cilindro Municipal,recobra la libertad el 26/7/73.-8/8/83:-En la fecha solicita Pasaporte para embar-/ carse.-

2)REFERENTE: RODRIGUEZ: Venancio Ricardo.-
REGISTRAMOS: RODRIGUEZ: Venancio Ricardo.-
DOCUMENTOS: C.I. 1.404.514.-
DOMICILIO: Escuela de Especialidades de la Armada(Cerro Punta Lobos) en 1974.-
OCUPACION: Operario en la Esc.de Esp.de la Armada.-
DATOS PERS: Oriental,nac.el 2/3/55,hijo de Juana,soltero.-
ANOTACIONES: Por Mem.No.12 del 14/1/74 del D-5,se establece que fue interrogado con respecto a la detención en averiguación de Isabel/ Yolanda MENDIETA,a la que se le incautaron papeles manuscritos que en/ un principio pudieron parecer sospechosos,pero que se relacionan con la vinculación amorosa existente entre ambos.Fue puesto en libertad por / Orden Superior.-

3)REFERENTE: MAINERO DUARTE: Anibal Javier.-
REGISTRAMOS: MAINERO DUARTE: Anibal Javier.-
DOCUMENTOS: C.I. 1.154.006.-
DOMICILIO: O.D.Areco 3480 en 1974.-
OCUPACION: Corredor de Editorial Pablo Neruda.-

50515

...///...

ADVERTENCIA
ESTA INFORMACION ES ABSOLUTAMENTE RESERVADA, PARA USO EXCLUSIVO DE LA AUTORIDAD QUE LA SOLICITA Y NO PUEDE DARSE VISTA A LA PARTE INTERESADA.

(<).-

Cont.del Mem.No.1086/984/MLE/hhf.-

DATOS PERS: Nac.en Mvdo.el 15/6/58,hijo de Javier y Matilde.-
ANOTACIONES: 6/2/74:-Se establece que es corredor de la Editorial "Pablo Neruda",con sede en San José 825 P.5 ap.10.-

N O T A:

Referente a las demás personas mencionadas en nota adjunta,no registramos anotaciones en los ficheros de esta Agencia.-

Montevideo, 10 de Abril de 1984.-

EL JEFE DEL DPTO. 3

COMISARIO

ADVERTENCIA
ESTA INFORMACION ES ASESORAMIENTO RESERVADA, PARA USO EXCLUSIVO DE LA AUTORIDAD QUE LA SOLICITA Y NO PUEDE DARSE VISTA A LA PARTE INTERESADA.

PEDIDO DE INFORME N° 061/984.-

PROCEDENCIA: DEPTO. C - 2 / ES.MA.CO..-

PRIORIDAD: N O R M A L .-

ASUNTO: Se solicitan antecedentes ideológicos de las personas que se mencionan [redacted]-

- GIANNONI TEJERA; Agustín Antonio.-
C.I.N° 1.072.010.-
C.C. A.2.B. N° 6165.-

DISTRIBUCION: [redacted]
D.I.I.

EMITIDO POR:
EL JEFE DEL DEPARTAMENTO C - 2/ES.MA.CO.-
CORONEL
JORGE LUIS STAUDINGER.-

FECHA HORA: 23MARZ084 0900 .-
E.M.COORD.
C - 2

S.M...-

50517

B. I. o I. "FICHERO"
ENTRADA
FECHA: 28 MAR. 1984
HORA: 07.15
N.º DE ... 1693
FIRMA: LACUESTA

POLICIA DE ... DIRECCION DE INFORMACION E INTELIGENCIA

... INFORMACION E INTELIGENCIA

28/3/84

948/84

... Dpto. C. I. Eshard

CON ANOTACIONES

EL JEFE DEL DPTO. I
Carlos M. de las Sandas ...
COMISARIO

50518

POLICIA DE MONTEVIDEO
DIRECCION DE INFORMACION E INTELIGENCIA.-
DEPARTAMENTO Nro. III

M E M O R A N D U M. Nro. 948/84.EMC/hmg.-

REFERENCIA: PEDIDO DE INFORMES 061/84 DEL DPTO. C-2 DEL ES.MA.CO.-

DESTINO: DPTO. C-2 DEL ES.MA.CO.-

1) REFERENTE: GIANNONI TEJERA : Agustín Antonio .-
REGISTRAMOS: GIANONI TEJERA : Agustín Antonio .-
DOCUMENTOS: C.I. 1.072.010.- C.C. AZB 6165 .-
DOMICILIO: Antonio Ma. Marquez 5783 en 1972 .-
OCUPACION: Estudiante .-
DATOS PERS: Oriental.-
ANOTACIONES: 23.4.72: Según Informe de fecha: 6.4.972 procedente de la Jef. de Pol. de Colonia, se expresa que el titular integraba un grupo de unas treinta personas que a fines de marzo fueron a pasar unos días al "Hotel del Prado" en Colonia Valdense aprovechando para estudiar temas políticos de ideología "izquierdista" .- 22.8.978: Referente a la anotación precedente, se establece según mem. (A) 798/78 del SID de fecha: 20.5.978 que registra la siguiente anotación: 25.3.972: Integrante de un grupo de personas que concurrieron a la ciudad de "Nueva Helvecia" (Colonia) en la fecha, los cuales son simpatizantes del Partido Socialista, para efectuar una reunión donde se realizaron estudios sobre diverso material de izquierda y socialista.- (Eval. A-1) .- ////////////////////////////
x.x.x.x.x.x.x.x.x.x.x.x.x.x.x.x.x.x.x.x.x.x.x.x.x.x.x.x.x.x.x.x.x.

Montevideo, 28 de marzo de 1984 .-

ADVERTENCIA
ESTA INFORMACION ... ESTRICTAMENTE
RESERVADA ... EXCLUSIVO DE LA
AUTO...
...ARSE ...

EL JEFE DEL DPTO. 3
COMISARIO

50519

SID
SIIJS/A

UNIVERSIDAD DE LA REPUBLICA

PROPUESTA DE DESIGNACION

UNIVERSIDAD DE LA REPUBLICA - FACULTAD DE ODONTOLOGIA

APELLIDOS 1º y 2º CEA RODRIGUEZ.-

NOMBRE COMPLETO RICARDO ELBIO.-

CEDULA DE IDENTIDAD 1.277.204-7.-

CREDENCIAL CIVICA (Serie) BDA.- (Número) 56.145.-

FECHA Y LUGAR DE NACIMIENTO 02/08/56.-

PROFESION Odontólogo.-

OCUPACION ACTUAL Y ANTERIORES Facultad de Odontología.-

DENOMINACION DEL CARGO Gr.1;Clínica de Prótesis 3º;Esc. Be2.-
(Grado, Materia y Escalafón)

TIPO DE PROVISION DEL CARGO Titular.-
(Interino o titular)

CARACTER DEL CARGO Docente.-
(docente o administrativo o servicios generales)

DURACION DEL CARGO DOCENTE Máximo: 3 años.-
(en el caso de Facultades o Escuelas)

SI FUE DOCENTE ANTES No.-

¿PORQUE CESO EN EL CARGO?

DOMICILIO ACTUAL Y ANTERIORES Ellauri 637;Apto. 1001.-

TELEFONO 70-46-60.-

OPINION DEL JERARCA SOBRE EL CANDIDATO PROPUESTO Y LA NECESIDAD DE SU DESIGNACION

Aspirantes inscriptos en concursos para la provisión de cargos docentes.

Montevideo, marzo de 1984

340189

Dr. MIGUEL A. BANCHIERI
DECANO INTERVENTOR
Firma del jerarca que propone
Pie de firma

ATENCION:

TODA PROPUESTA DEBE CONSTAR DE ORIGINAL Y CUATRO COPIAS LEGIBLES.
(solamente el original debe ser firmado)

50520

Imp. Nacional 1077/82

SID
SII 35/A

UNIVERSIDAD DE LA REPUBLICA - FACULTAD DE ODONTOLOGIA

UNIVERSIDAD DE LA REPUBLICA

PROPUESTA DE DESIGNACION

APELLIDOS 1º y 2º ORSI CAVALLERO.-

NOMBRE COMPLETO MARGARITA MARIA.-

CEDULA DE IDENTIDAD 1.549.812.-

CREDENCIAL CIVICA (Serie) ATB.- (Número) 10.668.-

FECHA Y LUGAR DE NACIMIENTO 20/07/60.- Montevideo.-

PROFESION Estudiante.-

OCUPACION ACTUAL Y ANTERIORES Facultad de Odontología.-

DENOMINACION DEL CARGO Gr.1; Técnica de Operatoria Dental; Esc. Be2.-
(Grado, Materia y Escalafón)

TIPO DE PROVISION DEL CARGO Titular.-
(Interino o titular)

CARACTER DEL CARGO Docente.-
(docente o administrativo o servicios generales)

DURACION DEL CARGO DOCENTE Máximo; 3 años.-
(en el caso de Facultades o Escuelas)

SI FUE DOCENTE ANTES No.-

¿PORQUE CESO EN EL CARGO?

DOMICILIO ACTUAL Y ANTERIORES Gerardo Grasso 2599.-

TELEFONO 80-33-77.-

OPINION DEL JERARCA SOBRE EL CANDIDATO PROPUESTO Y LA NECESIDAD DE SU DESIGNACION

Aspirantes inscriptos en concursos para la provisión de cargos docentes.

Montevideo, marzo de 1984

810188

Bl. MIGUEL A. [redacted]
DECANO INTERVENTOR
Firma del jerarca que propone
Pie de firma

ATENCION:

TODA PROPUESTA DEBE CONSTAR DE ORIGINAL Y CUATRO COPIAS LEGIBLES.
(solamente el original debe ser firmado)

50521

Imp. Nacional 1077/82

SID DII 95/a

UNIVERSIDAD DE LA REPUBLICA - FACULTAD DE ODONTOLOGIA

UNIVERSIDAD DE LA REPUBLICA

PROPUESTA DE DESIGNACION

APELLIDOS 1º y 2º SILVA RUBIN.-

NOMBRE COMPLETO CARLOS MIGUEL.-

CEDULA DE IDENTIDAD 1.921.510.-

CREDENCIAL CIVICA (Serie) BZB.- (Número) 50.261.-

FECHA Y LUGAR DE NACIMIENTO 28/12/55.-(Rivera).-

PROFESION Odontólogo.-

OCUPACION ACTUAL Y ANTERIORES Facultad de Odontología.-

DENOMINACION DEL CARGO Gr.1; Clínica Quirúrgica B.M.;Esc. Be2.-
(Grado, Materia y Escalafón)

TIPO DE PROVISION DEL CARGO Titular.-
(Interino o titular)

CARACTER DEL CARGO Docente.-
(docente o administrativo o servicios generales)

DURACION DEL CARGO DOCENTE Máximo: 3 años.-
(en el caso de Facultades o Escuelas)

SI FUE DOCENTE ANTES No.-

¿PORQUE CESO EN EL CARGO?

DOMICILIO ACTUAL Y ANTERIORES Garibaldi 1991.-

TELEFONO

OPINION DEL JERARCA SOBRE EL CANDIDATO PROPUESTO Y LA NECESIDAD DE SU DESIGNACION

Aspirantes inscriptos en concursos para la provisión de cargos docentes.

Montevideo, marzo de 1984

840167

Dr. MIGUEL A. BANCHIERI
DECANO INTERVENTOR
Firma del jerarca que propone
Pie de firma

ATENCION:

TODA PROPUESTA DEBE CONSTAR DE ORIGINAL Y CUATRO COPIAS LEGIBLES.
(solamente el original debe ser firmado)

50522

Imp. Nacional 1077/82

SID
DTI 65/0

UNIVERSIDAD DE LA REPUBLICA - FACULTAD DE ODONTOLOGIA -

UNIVERSIDAD DE LA REPUBLICA

PROPUESTA DE DESIGNACION

APELLIDOS 1º y 2º TRIPALDI GARCIA.-

NOMBRE COMPLETO JOSE ENRIQUE.-

CEDULA DE IDENTIDAD 1.451.271-8.-

CREDENCIAL CIVICA (Serie) BCA.- (Número) 64.647.-

FECHA Y LUGAR DE NACIMIENTO 28/11/55.-(Montevideo).-

PROFESION Odontólogo.-

OCUPACION ACTUAL Y ANTERIORES Facultad de Odontología.-

DENOMINACION DEL CARGO Gr.1.-Ayudante Serv. Urgencia; Esc. Be2.-
(Grado, Materia y Escalafón)

TIPO DE PROVISION DEL CARGO Titular.-
(Interino o titular)

CARACTER DEL CARGO Docente.-
(docente o administrativo o servicios generales)

DURACION DEL CARGO DOCENTE Máximo: 3 años.-
(en el caso de Facultades o Escuelas)

SI FUE DOCENTE ANTES No.-

¿PORQUE CESO EN EL CARGO?

DOMICILIO ACTUAL Y ANTERIORES Rambla Rep. del Perú 825;Apto. 402.-

TELEFONO ---

OPINION DEL JERARCA SOBRE EL CANDIDATO PROPUESTO Y LA NECESIDAD DE SU DESIGNACION

Aspirantes inscriptos en concursos para la provisión de cargos docentes.

Montevideo, marzo de 1984

340186

Dr. MIGUEL A. BANCHIERI
DECANO INTERVENTOR
Firma del jerarca que propone
Pie de firma

ATENCION:

TODA PROPUESTA DEBE CONSTAR DE ORIGINAL Y CUATRO COPIAS LEGIBLES.
(solamente el original debe ser firmado)

50523

Imp. Nacional 1077/82

ESTRICTAMENTE CONFIDENCIAL

Universidad de la República
FACULTAD DE AGRONOMIA

PROPUESTA DE DESIGNACION

BID 75/A
DU

APELLIDOS 1° y 2° BERTALMIO CASARIEGO

NOMBRE COMPLETO ANA MARIA

CEDULA DE IDENTIDAD 40.289 (Durazno)

CREDENCIAL CIVICA (Serie) AKB (Número) 6880

FECHA Y LUGAR DE NACIMIENTO 2/6/56 en Paso de los Toros(Tacuarembó)

PROFESION Estudiante

OCUPACION ACTUAL Y ANTERIORES 1977 a la fecha-Flía.Cardozo(18 de Julio 1066 Ap.901.-
Servicio doméstico 1973-74 estudiante preparatorios de Agronomía-Lic.Miguel C.Rubin(Durazno).-

DENOMINACION DEL CARGO Ayudante Honoraria de Fisiología Vegetal
(Grado, Materia y Escalafón)

TIPO DE PROVISION DEL CARGO Titular
(Interino o Titular)

CARACTER DEL CARGO Docente(Honorario)
(docente o administrativo o servicios generales),

DURACION DEL CARGO DOCENTE _____
(en el caso de Facultades y Escuelas)

DOMICILIO ACTUAL Y ANTERIORES De 3/75-12/75 en Berinduague 208(Flía.).-De 1/76-3/76 en B.Artigas 3860(Sra.de Acevedo).-De 4/76-12/76 en J.B.Amorin 1274(Sra.Ma.Eva Altieri)**

TELEFONO 98.66.47

OPINION DEL JERARCA SOBRE EL CANDIDATO PROPUESTO Y LA NECESIDAD DE SU DESIGNACION La persona de referencia es un estudiante avanzado en la carrera de Ingeniero Agrónomo siendo su colaboración de suma importancia para la Cátedra de Fisiología Vegetal.

S40139

Firma del jerarca que propone
Firma
Aclaración de firma
Ing. Agr. ARMANDO RABUFFETTI
DECANO INTERVENTOR

ATENCION: TODA PROPUESTA DEBE CONSTAR DE ORIGINAL Y CUATRO COPIAS LEGIBLES
(solamente el original debe ser firmado)

**Desde 1977:Sra.de Cardoso 18 de Julio1066 Ap.901.-

50524

ESTRICTAMENTE CONFIDENCIAL

Universidad de la República
FACULTAD DE AGRONOMIA

PROPUESTA DE DESIGNACION

DU - C/A
SID - S/A

APELLIDOS 1° y 2° CROCE URBINA

NOMBRE COMPLETO CARLOS ALBERTO

CEDULA DE IDENTIDAD 1.247.210-4

CREDENCIAL CIVICA (Serie) BQB (Número) 13.092

FECHA Y LUGAR DE NACIMIENTO 2/6/53 en Montevideo

PROFESION Ingeniero Agrónomo

OCUPACION ACTUAL Y ANTERIORES I.N.C. 1979 a la fecha.-1972-79 estudiante de Facultad de Agronomía.-

DENOMINACION DEL CARGO Asistente de Admi.Rural,Esc.Be2,Gº 2
(Grado, Materia y Escalafón)

TIPO DE PROVISION DEL CARGO INSCRIPCION CONCURSO
(Interino o Titular)

CARACTER DEL CARGO DOCENTE
(docente o administrativo o servicios generales).

DURACION DEL CARGO DOCENTE 1 año
(en el caso de Facultades y Escuelas)

DOMICILIO ACTUAL Y ANTERIORES Avda.Garibaldi 2859 Ap.901 desde 26/2/83 a la fecha.-Bra.España 2111 Ap.301 desde 7/81-2/83.-José Ma.Montero 2778 Ap.001 desde 8/80-7/81.-**

TELEFONO ----------

OPINION DEL JERARCA SOBRE EL CANDIDATO PROPUESTO Y LA NECESIDAD DE SU DESIGNACION

840150

Firma del jerarca que propone
Pie de firma
Ing. Agr. ARMANDO RABUFFETTI
DECANO INTERVENTOR

ATENCION: TODA PROPUESTA DEBE CONSTAR DE ORIGINAL Y CUATRO COPIAS LEGIBLES
(solamente el original debe ser firmado)

**Duforty Alvarez 3433 aprox.desde 1964 a 8/80.-

50525

ESTRICTAMENTE CONFIDENCIAL

Universidad de la República
FACULTAD DE AGRONOMIA

PROPUESTA DE DESIGNACION

SID } S/A
DII }

APELLIDOS 1° y 2° PERRO BENUTTI

NOMBRE COMPLETO RICARDO HORACIO

CEDULA DE IDENTIDAD 1.308.360-7

CREDENCIAL CIVICA (Serie) BOA (Número) 14.926

FECHA Y LUGAR DE NACIMIENTO 2/5/54 en Montevideo

PROFESION Ingeniero Agrónomo

OCUPACION ACTUAL Y ANTERIORES De 1972-78 estudiante de Facultad de Agronomía.-

~~De 1973-74 Asesor Honorario de Oficina de Bienes Inmuebles(Ministerio del Inte-~~ **

DENOMINACION DEL CARGO Asistente de Adm.Rural,Esc.Re2,Gº 2
(Grado, Materia y Escalafón)

TIPO DE PROVISION DEL CARGO INSCRIPCION CONCURSO
(Interino o Titular)

CARACTER DEL CARGO DOCENTE
(docente o administrativo o servicios generales).

DURACION DEL CARGO DOCENTE 1 año
(en el caso de Facultades y Escuelas)

DOMICILIO ACTUAL Y ANTERIORES Juan Carlos Blanco 3607 desde 1954 a la fe-
cha.-

TELEFONO 39.09.87

OPINION DEL JERARCA SOBRE EL CANDIDATO PROPUESTO Y LA NECESIDAD DE SU DE-
SIGNACION

830132

Firma del jerarca que propone
Ing. Agr. ARMANDO RABUFFETTI
DECANO INTERVENTOR

ATENCION: TODA PROPUESTA DEBE CONSTAR DE ORIGINAL Y CUATRO COPIAS LEGIBLES
(solamente el original debe ser firmado)

**rior.-De 1974-75 curso de Facultad de Agronomía.-De 1975-76 Profesor de Química del Instituto Dr.Edo.Acevedo.-De 1976-77 curso 4ºaño de Agronomía Orientación Agrícola-Ganadera(Paysandú).-De 1977-79 Ayudante de Nutrición Animal de Facultad de Agronomía.-De 1978 se obtiene el título de Ingeniero Agrónomo Orientación Agrícola Ganadera.-De 1979-80 Asesor y vendedor de Maquinaria Agrícola "Hércules"Brasil.-1980-81:Explotación y venta de montes de pino Dpto.de Rocha.-1981 en adelante técnico Regional del Plan Agropecuario M.A.P. asistencia técnica de productores.-

50526

ESTRICTAMENTE CONFIDENCIAL

Universidad de la República
FACULTAD DE AGRONOMIA

PROPUESTA DE DESIGNACION

DII e/A
SID-S/A

APELLIDOS 1° y 2° MORIN GRECO

NOMBRE COMPLETO LEONARDO

CEDULA DE IDENTIDAD 1.434.219-9

CREDENCIAL CIVICA (Serie) BDA (Número) 53.731

FECHA Y LUGAR DE NACIMIENTO 14/7/58 en Rivera

PROFESION Ingeniero Agrónomo

OCUPACION ACTUAL Y ANTERIORES 1974-75:1º y 2º preparatorios en Juan 23.-De 1976-82 estudiante de Facultad de Agronomía.-De 9/82-6/83 Beca en Italia de Economía del**

DENOMINACION DEL CARGO Asistente Adm.Rural.Fac.Be2.Gº 2
(Grado, Materia y Escalafón)

TIPO DE PROVISION DEL CARGO INSCRIPCION CONCURSO
(Interino o Titular)

CARACTER DEL CARGO DOCENTE
(docente o administrativo o servicios generales),

DURACION DEL CARGO DOCENTE 1 año
(en el caso de Facultades y Escuelas)

DOMICILIO ACTUAL Y ANTERIORES De 1974-3/78 en Joaquín Seccoilla 2548AP.202.-Viterbo Vía Monte Bianco 103(Italia)de 9/82-9/83.-De 3/78 a la fecha en ***

TELEFONO 30.45.93

OPINION DEL JERARCA SOBRE EL CANDIDATO PROPUESTO Y LA NECESIDAD DE SU DESIGNACION

Firma del jerarca que propone
Ing. Agr. ARMANDO RABUFFETTI
DECANO INTERVENTOR

ATENCION: TODA PROPUESTA DEBE CONSTAR DE ORIGINAL Y CUATRO COPIAS LEGIBLES
(solamente el original debe ser firmado)

**Sistema Agroalimentario.-De 7/83-9/83 empresa Agrícola MORINI(Italia).-

***Presidente Batlle 2587 Ap.302.-

50527

ESTRICTAMENTE CONFIDENCIAL

Universidad de la República
FACULTAD DE AGRONOMIA

PROPUESTA DE DESIGNACION

BID } S/A
DII

APELLIDOS 1° y 2° ROSSINI PIOLI

NOMBRE COMPLETO GERARDO LUIS

CEDULA DE IDENTIDAD 1.556.285-3

CREDENCIAL CIVICA (Serie) BZB (Número) 45.367

FECHA Y LUGAR DE NACIMIENTO 14/12/58 en Montevideo

PROFESION Ingeniero Agrónomo

OCUPACION ACTUAL Y ANTERIORES 4ºLic.Habilitado José P.Varela en 1974.-De 1975-76 Preparatorios en IUDEP.-De 1977-9/1/84 estudiante de Facultad de Agronomía.- De**

DENOMINACION DEL CARGO Asistente de Administración Rural,Esc.Be2,Gº 2
(Grado, Materia y Escalafón)

TIPO DE PROVISION DEL CARGO INSCRIPCION CONCURSO
(Interino o Titular)

CARACTER DEL CARGO DOCENTE
(docente o administrativo o servicios generales),

DURACION DEL CARGO DOCENTE 1 año
(en el caso de Facultades y Escuelas)

DOMICILIO ACTUAL Y ANTERIORES Avda.de las Instrucciónes 935 desde 1962 a la fecha.-

TELEFONO 39.73.41

OPINION DEL JERARCA SOBRE EL CANDIDATO PROPUESTO Y LA NECESIDAD DE SU DESIGNACION

840257

Firma del jerarca que propone
Ing. Agr. ARMANDO BARBUFFETTI
DECANO INTERVENTOR

ATENCION: TODA PROPUESTA DEBE CONSTAR DE ORIGINAL Y CUATRO COPIAS LEGIBLES
(solamente el original debe ser firmado)

**1981 a la fecha trabaja en el M.A.P..-En 1975 cursó el 8º año de inglés en el ANGLO.En el 80 el 5º libro inglés en la Alianza Cultural Uruguay EEUU.-

50528

ESTRICTAMENTE CONFIDENCIAL

Universidad de la República
FACULTAD DE AGRONOMIA

PROPUESTA DE DESIGNACION

SID } S/A
DII }

APELLIDOS 1° y 2° REYES RIVAS

NOMBRE COMPLETO MARIA SOLEDAD

CEDULA DE IDENTIDAD 1.523.449 Mdeo.

CREDENCIAL CIVICA (Serie) AXA (Número) 19.895

FECHA Y LUGAR DE NACIMIENTO 16/8/57 en Montevideo

PROFESION Bachiller

OCUPACION ACTUAL Y ANTERIORES 1º y 2ºpreparatorios(Zorrilla)de 1974-76.-Secretariado en Instituto Luis Varela de 1974-76.-Cursos en Facultad Veterinaria++

DENOMINACION DEL CARGO Ayudante Honoraria de Zootecnia
(Grado, Materia y Escalafón)

TIPO DE PROVISION DEL CARGO Titular
(Interino o Titular)

CARACTER DEL CARGO Docente
(docente o administrativo o servicios generales),

DURACION DEL CARGO DOCENTE
(en el caso de Facultades y Escuelas)

DOMICILIO ACTUAL Y ANTERIORES Sucre 1116 Bis

TELEFONO 79.15.01

OPINION DEL JERARCA SOBRE EL CANDIDATO PROPUESTO Y LA NECESIDAD DE SU DESIGNACION La persona de referencia es un estudiante avanzado de la carrera de Ingeniero Agrónomo, siendo de importancia su colaboración en la Cátedra de Zootecnia.-

840160

Firma del jerarca que propone
Ing. Agr. ARMANDO RABUFFETTI
DECANO INTERVENTOR

Fe de Firma

ATENCION: TODA PROPUESTA DEBE CONSTAR DE ORIGINAL Y CUATRO COPIAS LEGIBLES
(solamente el original debe ser firmado)

++En 1977.-De 1978 a la fecha estudiante de Facultad de Agronomía.-

50529

ESTRICTAMENTE CONFIDENCIAL

Universidad de la República
FACULTAD DE AGRONOMIA

PROPUESTA DE DESIGNACION

SID 35/A
DII

APELLIDOS 1° y 2° SIMON CALVALISI

NOMBRE COMPLETO LUIS ROLANDO

CEDULA DE IDENTIDAD 1.284.841-4

CREDENCIAL CIVICA (Serie) 2028 (Número) 44.604

FECHA Y LUGAR DE NACIMIENTO 19/5/58 en Montevideo

PROFESION Ingeniero Agrónomo

OCUPACION ACTUAL Y ANTERIORES Dirección Gral.Impositiva:Asesor Técnico desde 9/12/80 a la fecha.-Desde 1976-83 estudiante de Facultad de Agronomía.-

DENOMINACION DEL CARGO Profesor Adjunto del Dpto.Forestal,Esc.Be2,Gº 3
(Grado, Materia y Escalafón)

TIPO DE PROVISION DEL CARGO INSCRIPCION CONCURSO
(Interino o Titular)

CARACTER DEL CARGO DOCENTE
(docente o administrativo o servicios generales).

DURACION DEL CARGO DOCENTE 1 año
(en el caso de Facultades y Escuelas)

DOMICILIO ACTUAL Y ANTERIORES Acevedo Díaz 1131 Ap.201 desde 11/83 a la fecha.-Lautreamont(ex-Oficial)4100 desde 1958 a 1983.-

TELEFONO 41.71.89

OPINION DEL JERARCA SOBRE EL CANDIDATO PROPUESTO Y LA NECESIDAD DE SU DESIGNACION

840158

Firma del jerarca que propone

Pie de firma
Ing. Agr. ARMANDO RABUFFETTI
DECANO INTERVENTOR

ATENCION: TODA PROPUESTA DEBE CONSTAR DE ORIGINAL Y CUATRO COPIAS LEGIBLES
(solamente el original debe ser firmado)

50530

ESTRICTAMENTE CONFIDENCIAL

Universidad de la República
FACULTAD DE AGRONOMIA

PROPUESTA DE DESIGNACION

DU-e/A
SID-S/A

APELLIDOS 1° y 2° SZABADOS MOINAR

NOMBRE COMPLETO LASZLO TAMAS MIHALY

CEDULA DE IDENTIDAD 3.176.290-8

CREDENCIAL CIVICA (Serie) ——— (Número) ———

FECHA Y LUGAR DE NACIMIENTO 19/2/55 en Hodmez"ovâsârhely (Hungría)

PROFESION Dr.en Biología

OCUPACION ACTUAL Y ANTERIORES ~~De 1974-78 estudiante de Facultad de Biología (Hungría).-Trabajó 1979-83 en Instituto para mejoramiento de remolacha azucarera.-~~**

DENOMINACION DEL CARGO ~~Ayte.Inv.Bioquímica,Esc.Be2,Gº 1~~
(Grado, Materia y Escalafón)

TIPO DE PROVISION DEL CARGO ———
(Interino o Titular)

CARACTER DEL CARGO ~~DOCENTE~~
(docente o administrativo o servicios generales).

DURACION DEL CARGO DOCENTE ~~1 año~~
(en el caso de Facultades y Escuelas)

DOMICILIO ACTUAL Y ANTERIORES ~~De 1955-83 vivió en Hungría.-De 1983 a la fecha en Echeandía 2794.-~~

TELEFONO ~~58.67.70~~

OPINION DEL JERARCA SOBRE EL CANDIDATO PROPUESTO Y LA NECESIDAD DE SU DESIGNACION ~~El Dr.Szabados posee una excelente y sólida formación especializada en el área de Bioquímica,colaborando en forma altamente satisfactoria en la marcha de los proyectos de investigación de esta Cátedra.~~

9 [illegible] 81

Firma del jerarca que propone
Sello de firma
Ing. Agr. ARMANDO RABUFFETTI
DECANO INTERVENTOR

ATENCION: TODA PROPUESTA DEBE CONSTAR DE ORIGINAL Y CUATRO COPIAS LEGIBLES
(solamente el original debe ser firmado)

**Hungría.-De 3/80-7/83 curso de Post-Grado en Uruguay.-De 7/83 a la fecha ha recibido invitación para cursos en Argentina,Tucuman.-

50531

POLICIA DE MONTEVIDEO
DIRECCION DE INFORMACIONES E INTELIGENCIA.-
DEPARTAMENTO Nro. III

M E M O R A N D U M. Nro. 1.101/84.MLE/hmg.-

REFERENCIA: INFORME DE INFORMES 063/84 DEL DPTO. C-2 DEL ES.MA.CO.-
DESTINO: DPTO. C-2 DEL ES.MA.CO.-

1) REFERENTE: CROCCE URBINA : Carlos Alberto .-
REGISTRAMOS: **CROCCE : Carlos .-**
DEMAS DATOS: no se registran .-
ANOTACIONES: 9.12.981: Según material incautado a María del Rosario GONZALEZ MOLYCLA en noviembre de 1975, se establece que el 17.12.971 presentó a José Luis LOPEZ GIRO para su afiliación a la U.J.C.-//
x.x.x.x.x.x.x.x.x.x.x.x.x.x.x.x.x.x.x.x.x.x.x.x.x.x.x.x.x.x.x.x.x.x.x.x.x.x.x.x.x.x.x.

2) REFERENTE: NORMEY GRIECO : Leonardo .-
REGISTRAMOS: **NORMEY : Leonardo .-**
DEMAS DATOS: no se registran .-
ANOTACIONES: 3.9.981: Integrante del cuerpo de redacción del quincenario del Dpto. de Comunicación Social de la Conferencia Episcopal del Uruguay :"PRESENCIA" .-//////////////////////////////////
x.x.x.x.x.x.x.x.x.x.x.x.x.x.x.x.x.x.x.x.x.x.x.x.x.x.x.x.x.x.x.x.x.x.x.x.x.x.x.x.x.x.x.

3) REFERENTE: SZABADOS MOTNAR : Laszlo Miholy .-
REGISTRAMOS: **SZABADOS : Laszlo .-**
DATOS FILIS: Ciudadano hungaro , nacido el 13.2.955 .-
DEMAS DATOS: No se registran .-
ANOTACIONES: 23.3.84: Por Parte de Nov. de la D.I.I. 79/84 del 19.3.84 se informa que partió en el vuelo 080 de Aviance con destino a Santiago de Chile .- //////////////////////////////////
x.x.x.x.x.x.x.x.x.x.x.x.x.x.x.x.x.x.x.x.x.x.x.x.x.x.x.x.x.x.x.x.x.x.x.x.x.x.x.x.x.x.x.

N O T A: I) Se deja constancia de que a pesar de la similitud de nombres, cabe la posibilidad de que no se trate de las mismas personas cuyos antecedentes se solicitan .-

II) Referente a las demas personas mencionadas en la lista que se adjunta, las mismas carecen de

50532

ESTA INFORMACION ES RESERVADA Y DE USO EXCLUSIVO DE LA AUTORIDAD A LA QUE SE LE PUEDA DARSE

DE MONTEVIDEO - DIRECCION DE INFORMACION e INTELIGENCIA

3

... /// Cont. del Mem. Nro. 1.101/84.hmg.- Hoja No.2 .-

anotaciones en los ficheros de esta Agencia.-

x.x.x.x.x.x.x.x.x.x.x.x.x.x.x.x.x.x.x.x.x.x.x.x.x.x.x.x.x.x.x.x.x.x.

Montevideo, 11 de Abril de 1984 .-

ESTA INFO... ARIAMENTE
RESERVA... ...O DE LA
AUTORI... ...ITA Y ... ...EDE
DARSE VISTA A ... PARTE INTERESADA

EL JEFE DEL DPTO. 3

50533

SIP 3 S/D
SII

UNIVERSIDAD DE LA REPUBLICA

PROPUESTA DE DESIGNACION

UNIVERSIDAD DE LA REPUBLICA - FACULTAD DE ODONTOLOGIA

APELLIDOS 1º y 2º AKERMAN RUDIN

NOMBRE COMPLETO SERGIO.-

CEDULA DE IDENTIDAD 1.562.854-2 (Montevideo)

CREDENCIAL CIVICA (Serie) A X B (Número) 19.863.-

FECHA Y LUGAR DE NACIMIENTO 10.04.61.- Montevideo.-

PROFESION Doctor en Odontología.-

OCUPACION ACTUAL Y ANTERIORES Facultad de Odontología.-

DENOMINACION DEL CARGO Gr. 1 - Clínica Quirúrgica - Esc. Be2.-
(Grado, Materia y Escalafón)

TIPO DE PROVISION DEL CARGO Titular.-
(Interino o titular)

CARACTER DEL CARGO Docente.-
(docente o administrativo o servicios generales)

DURACION DEL CARGO DOCENTE Máximo: 3 años.-
(en el caso de Facultades o Escuelas)

SI FUE DOCENTE ANTES No.-

¿PORQUE CESO EN EL CARGO? -

DOMICILIO ACTUAL Y ANTERIORES Av. Brasil 2946 Apt. 402.-

TELEFONO 78-79-41.-

OPINION DEL JERARCA SOBRE EL CANDIDATO PROPUESTO Y LA NECESIDAD DE SU DESIGNACION

Inscripto para concurso para la provisión de cargos docentes.-

Montevideo, febrero de 1984.-

840137

Firma del jerarca que propone
Pie de firma
Dr. MIGUEL A. BANCHIERI
DECANO INTERVENTOR

ATENCION:

TODA PROPUESTA DEBE CONSTAR DE ORIGINAL Y CUATRO COPIAS LEGIBLES.
(solamente el original debe ser firmado)

Imp. Nacional 1077/82

50534

SID
DII 3.5/a

UNIVERSIDAD DE LA REPUBLICA

PROPUESTA DE DESIGNACION

APELLIDOS 1º y 2º GARCIA DELFINO

NOMBRE COMPLETO NOEMI.-

CEDULA DE IDENTIDAD 1.862.717.- (Montevideo).-

CREDENCIAL CIVICA (Serie) B M A (Número) 27.034.-

FECHA Y LUGAR DE NACIMIENTO 24.12.63.- (Montevideo).-

PROFESION Estudiante.-

OCUPACION ACTUAL Y ANTERIORES Facultad de Odontología.-

DENOMINACION DEL CARGO Gr.1 - Ayud. de Histología - Esc. Be2.-
(Grado, Materia y Escalafón)

TIPO DE PROVISION DEL CARGO Titular.-
(Interino o titular)

CARACTER DEL CARGO Docente.-
(docente o administrativo o servicios generales)

DURACION DEL CARGO DOCENTE Máximo:3 años.-
(en el caso de Facultades o Escuelas)

SI FUE DOCENTE ANTES No.-

¿PORQUE CESO EN EL CARGO? -

DOMICILIO ACTUAL Y ANTERIORES Ramón Márquez Nro. 3197.-

TELEFONO 20 - 91 - 10.-

OPINION DEL JERARCA SOBRE EL CANDIDATO PROPUESTO Y LA NECESIDAD DE SU DESIGNACION

Inscripta para concursar para la provisión de cargos docentes.-
Montevideo, febrero de 1984

340136

Firma del jerarca que propone
Pie de firma

Dr. MIGUEL A. BANCHIERI
DECANO INTERVENTOR

ATENCION:

TODA PROPUESTA DEBE CONSTAR DE ORIGINAL Y CUATRO COPIAS LEGIBLES.
(solamente el original debe ser firmado)

30535

Imp. Nacional 1077/82

SIDIJS/A

UNIVERSIDAD DE LA REPUBLICA

PROPUESTA DE DESIGNACION

APELLIDOS 1º y 2º LORDON HAJDUCH

NOMBRE COMPLETO SILVYA INES

CEDULA DE IDENTIDAD 1.783.596-9 (Montevideo).-

CREDENCIAL CIVICA (Serie) B V D (Número) 20692.-

FECHA Y LUGAR DE NACIMIENTO 09.06.63.- Montevideo.-

PROFESION Estudiante.-

OCUPACION ACTUAL Y ANTERIORES Facultad de Odontología.-

DENOMINACION DEL CARGO Gr.1 - Técnica de Operatoria Dental - Esc. Bs2
(Grado, Materia y Escalafón)

TIPO DE PROVISION DEL CARGO Titular.-
(Interino o titular)

CARACTER DEL CARGO Docente.-
(docente o administrativo o servicios generales)

DURACION DEL CARGO DOCENTE Máximo: 3 años.-
(en el caso de Facultades o Escuelas)

SI FUE DOCENTE ANTES No.-

¿PORQUE CESO EN EL CARGO? -

DOMICILIO ACTUAL Y ANTERIORES Capitán Florensio Nro. 4007.-

TELEFONO 20-35-29.-

OPINION DEL JERARCA SOBRE EL CANDIDATO PROPUESTO Y LA NECESIDAD DE SU DESIGNACION

Inscripto para concurso para la provisión de cargos docentes.
Montevideo, febrero de 1984.-

340135

Firma del jerarca que propone
Pie de firma

ANGEL A. BANCHIERI
DECANO INTERVENTOR

ATENCION:

TODA PROPUESTA DEBE CONSTAR DE ORIGINAL Y CUATRO COPIAS LEGIBLES.
(solamente el original debe ser firmado)

50536

Imp. Nacional 1077/82

SIP
DJIJ S/A

UNIVERSIDAD DE LA REPUBLICA

PROPUESTA DE DESIGNACION

APELLIDOS 1º y 2º MANGARELLI VENCE

NOMBRE COMPLETO ANGEL ANTONIO

CEDULA DE IDENTIDAD 1.538.522.- (Montevideo).-

CREDENCIAL CIVICA (Serie) B C A (Número) 68.263.-

FECHA Y LUGAR DE NACIMIENTO 15.06.59.- Montevideo.-

PROFESION Estudiante.-

OCUPACION ACTUAL Y ANTERIORES Facultad de Odontología.-

DENOMINACION DEL CARGO Gr.1 - Anatomía Gral. y B. Dental - Esc. Be2.-
(Grado, Materia y Escalafón)

TIPO DE PROVISION DEL CARGO Titular.-
(Interino o titular)

CARACTER DEL CARGO Docente.-
(docente o administrativo o servicios generales)

DURACION DEL CARGO DOCENTE Máximo: 3 años.-
(en el caso de Facultades o Escuelas)

SI FUE DOCENTE ANTES No

¿PORQUE CESO EN EL CARGO? -

DOMICILIO ACTUAL Y ANTERIORES Alfonso R. Castelao Nro.4021.-

TELEFONO 59 - 18 - 73.-

OPINION DEL JERARCA SOBRE EL CANDIDATO PROPUESTO Y LA NECESIDAD DE SU DESIGNACION

Inscripto para Concurso para la provisión de cargos docentes.=
Montevideo, febrero de 1984.-

340134

Firma del jerarca que propone
Pie de firma
Dr. MIGUEL A. BANCHIERI
DECANO INTERVENTOR

ATENCION:

TODA PROPUESTA DEBE CONSTAR DE ORIGINAL Y CUATRO COPIAS LEGIBLES.
(solamente el original debe ser firmado)

Imp. Nacional 1077/82

30537

SID 2 S/A
DII

UNIVERSIDAD DE LA REPUBLICA

PROPUESTA DE DESIGNACION

APELLIDOS 1º y 2º MOLINE MORATORIO

NOMBRE COMPLETO STELLA NELLY

CEDULA DE IDENTIDAD 1.439.678.- (Montevideo).-

CREDENCIAL CIVICA (Serie) A U A (Número) 15.396.-

FECHA Y LUGAR DE NACIMIENTO 03.11.57.- Montevideo.-

PROFESION Doctor en Odontología.-

OCUPACION ACTUAL Y ANTERIORES Facultad de Odontología

DENOMINACION DEL CARGO Gr.1 - Servicio de Urgencia - Esc. Be2
(Grado, Materia y Escalafón)

TIPO DE PROVISION DEL CARGO Titular.-
(Interino o titular)

CARACTER DEL CARGO Docente.-
(docente o administrativo o servicios generales)

DURACION DEL CARGO DOCENTE Máximo: 3 años.-
(en el caso de Facultades o Escuelas)

SI FUE DOCENTE ANTES No.-

¿PORQUE CESO EN EL CARGO? -

DOMICILIO ACTUAL Y ANTERIORES Rambla República de Chile 4277 Ap. 17.-

TELEFONO -

OPINION DEL JERARCA SOBRE EL CANDIDATO PROPUESTO Y LA NECESIDAD DE SU DESIGNACION

Inscripta para concursar para la provisión de cargos docentes.-

Montevideo, febrero de 1984.-

Firma del jerarca que propone
Pie de firma

Dr. MIGUEL A. BANCHIERI
DECANO INTERVENTOR

330133

ATENCION:

TODA PROPUESTA DEBE CONSTAR DE ORIGINAL Y CUATRO COPIAS LEGIBLES.
(solamente el original debe ser firmado)

50538

Imp. Nacional 1077/82

SID
DII 65/A

UNIVERSIDAD DE LA REPUBLICA

PROPUESTA DE DESIGNACION

APELLIDOS 1º y 2º MOTTA PANIZZA

NOMBRE COMPLETO ENRIQUE MARIO

CEDULA DE IDENTIDAD 1.432.751-3 - (Montevideo)

CREDENCIAL CIVICA (Serie) B C B (Número) 29.845.-

FECHA Y LUGAR DE NACIMIENTO 18.11.59.- Montevideo

PROFESION Estudiante.-

OCUPACION ACTUAL Y ANTERIORES Facultad de Odontología.-

DENOMINACION DEL CARGO Gr.1 - Clínica Prótesis 3ro.- - Esc. Be2
(Grado, Materia y Escalafón)

TIPO DE PROVISION DEL CARGO Titular.-
(Interino o titular)

CARACTER DEL CARGO Docente.-
(docente o administrativo o servicios generales)

DURACION DEL CARGO DOCENTE Máximo: 3 años.-
(en el caso de Facultades o Escuelas)

SI FUE DOCENTE ANTES No.-

¿PORQUE CESO EN EL CARGO? -

DOMICILIO ACTUAL Y ANTERIORES Av. Italia Nº 3996.-

TELEFONO 59-23-72.-

OPINION DEL JERARCA SOBRE EL CANDIDATO PROPUESTO Y LA NECESIDAD DE SU DESIGNACION

Inscripto para concursar para la provisión de cargos docentes.-

Montevideo, febrero de 1984

849132

Firma del jerarca que propone
Pie de firma
Dr. MIGUEL A. BANCHIERI
DECANO INTERVENTOR

ATENCION:

TODA PROPUESTA DEBE CONSTAR DE ORIGINAL Y CUATRO COPIAS LEGIBLES.
(solamente el original debe ser firmado)

50539

Imp. Nacional 1077/82

SID 35/D
SII

UNIVERSIDAD DE LA REPUBLICA

PROPUESTA DE DESIGNACION

UNIVERSIDAD DE LA REPUBLICA - FACULTAD DE ODONTOLOGIA

APELLIDOS 1º y 2º PIEDRA OLIVERA

NOMBRE COMPLETO Mariela.-

CEDULA DE IDENTIDAD 1.772.500-5 (Montevideo).-

CREDENCIAL CIVICA (Serie) B D A (Número) 70.249.-

FECHA Y LUGAR DE NACIMIENTO 11.03.63.- Montevideo.-

PROFESION Estudiante.-

OCUPACION ACTUAL Y ANTERIORES Facultad de Odontología.-

DENOMINACION DEL CARGO Gr.1 - Técnico de Operatoria Dental - Esc. Ba2
(Grado, Materia y Escalafón)

TIPO DE PROVISION DEL CARGO Titular.-
(Interino o titular)

CARACTER DEL CARGO Docente.-
(docente o administrativo o servicios generales)

DURACION DEL CARGO DOCENTE Máximo 3 años.-
(en el caso de Facultades o Escuelas)

SI FUE DOCENTE ANTES No.-

¿PORQUE CESO EN EL CARGO? -

DOMICILIO ACTUAL Y ANTERIORES Turín Nro. 3473.-

TELEFONO 58-40-71.-

OPINION DEL JERARCA SOBRE EL CANDIDATO PROPUESTO Y LA NECESIDAD DE SU DESIGNACION

Inscripta para concurso para la provisión de cargos docentes.-

Montevideo, febrero de 1984.-

840131

Firma del jerarca que propone
Pie de firma
Dr. MIGUEL A. BANCHIERI
DECANO INTERVENTOR

ATENCION:

TODA PROPUESTA DEBE CONSTAR DE ORIGINAL Y CUATRO COPIAS LEGIBLES.
(solamente el original debe ser firmado)

50540

Imp. Nacional 1077/82

SID 5/8
DII

UNIVERSIDAD DE LA REPUBLICA

PROPUESTA DE DESIGNACION

UNIVERSIDAD DE LA REPUBLICA - FACULTAD DE ODONTOLOGIA

APELLIDOS 1º y 2º ROMERO ALFONZO

NOMBRE COMPLETO SUSANA

CEDULA DE IDENTIDAD 1.493.683.- (Montevideo).-

CREDENCIAL CIVICA (Serie) B J A (Número) 20.593.-

FECHA Y LUGAR DE NACIMIENTO 05.10.57.- (Montevideo)

PROFESION Doctor en Odontología.-

OCUPACION ACTUAL Y ANTERIORES Facultad de Odontología.-

DENOMINACION DEL CARGO Gr.1 - Ayud. Servicio de Urgencia - Esc. Be2
(Grado, Materia y Escalafón)

TIPO DE PROVISION DEL CARGO Titular.-
(Interino o titular)

CARACTER DEL CARGO Docente.-
(docente o administrativo o servicios generales)

DURACION DEL CARGO DOCENTE Máximo:3 años.-
(en el caso de Facultades o Escuelas)

SI FUE DOCENTE ANTES No

¿PORQUE CESO EN EL CARGO? -

DOMICILIO ACTUAL Y ANTERIORES Raffo Nro. 766 Block 6 Senda:4 Apt.201.-

TELEFONO 29-82-48.-

OPINION DEL JERARCA SOBRE EL CANDIDATO PROPUESTO Y LA NECESIDAD DE SU DESIGNACION

Inscripta para concurso para la provisión de cargos docentes.-
Montevideo, febrero de 1984.-

849130

Firma del jerarca que propone
Pie de firma

Dr. MIGUEL A. BANCHIERI
DECANO INTERVENTOR

ATENCION:

TODA PROPUESTA DEBE CONSTAR DE ORIGINAL Y CUATRO COPIAS LEGIBLES.
(solamente el original debe ser firmado)

30541

Imp. Nacional 1077/82

SID
SII 35/5

FACULTAD DE INGENIERIA. REF. CONF. 447/984/rmd.

UNIVERSIDAD DE LA REPUBLICA

PROPUESTA DE DESIGNACION

Apellidos 1.º y 2.º AMORIN LAGE

Nombre completo Gonzalo

Cédula de Identidad 1.381.327

Credencial Cívica (Serie) BCA (Número) 67.059

Fecha y lugar de nacimiento Montevideo, 28-4-1956

Profesión

Ocupación actual y anteriores

Denominación del cargo Asistente Grado 2 de "Ingeniería de los Procesos Físicos II"
(Grado, Materia y Escalafón)

Tipo de provisión del cargo interino
(Interino o titular)

Carácter del cargo docente
(docente o administrativo o servicios generales)

Duración del cargo docente hasta 31 diciembre 1984.
(en el caso de Facultades y Escuelas)

Si fue docente antes

¿Por que cesó en el cargo?

Domicilio actual y anteriores Andreoni 7223

Teléfono 50 06 13

Opinión del Jerarca sobre el candidato propuesto y la necesidad de su designación

1. No son de conocimiento personal del suscrito los antecedentes de la proposición precedente por tratarse de una primera designación.
2. Continuidad de la docencia que se imparte en esta Facultad.

Montevideo, 27 de fe-rero de 1984.

8402.39

Firma del jerarca que propone
Pie de firma

Atención - Toda propuesta debe constar de original y cinco copias legibles.
(solamente el original debe ser firmado)

50542

SD
DI 65/A

FACULTAD DE INGENIERIA.

REF. CONF. 447/984/rmd.

UNIVERSIDAD DE LA REPÚBLICA

PROPUESTA DE DESIGNACION

Apellidos 1.º y 2.º GARCIA CAETANO

Nombre completo Eugenio Víctor

Cédula de Identidad 1.205.589-4

Credencial Cívica (Serie) BCA (Número) 67.443

Fecha y lugar de nacimiento Montevideo 16-4-1959

Profesión

Ocupación actual y anteriores

Denominación del cargo Asistente Grado 2 de "Ingeniería de los Procesos Físicos II."
(Grado, Materia y Escalafón)

Tipo de provisión del cargo interino
(Interino o titular)

Carácter del cargo docente
(docente o administrativo o servicios generales)

Duración del cargo docente hasta 31 diciembre 1984
(en el caso de Facultades y Escuelas)

Si fue docente antes

¿Por que cesó en el cargo?

Domicilio actual y anteriores Rio de la Plata 1375

Teléfono 59 18 80

Opinión del Jerarca sobre el candidato propuesto y la necesidad de su designación

1. No son de conocimiento personal del suscrito los antecedentes de la proposición precedente por tratarse de una primera designación.
2. Continuidad de la docencia que se imparte en esta Facultad.

Montevideo, 27 de febrero de 1984.

80543

Firma del jerarca que propone
Pie de firma

Atención - Toda propuesta debe constar de original y cinco copias legibles.
(solamente el original debe ser firmado)

SID
DII 3 S/A

FACULTAD DE INGENIERIA. REF. CONF. 447/984/rmd.

UNIVERSIDAD DE LA REPUBLICA

PROPUESTA DE DESIGNACION

Apellidos 1.º y 2.º RATTO SIEDENBURG

Nombre completo Daniel Sadi

Cédula de Identidad 1.215.106

Credencial Cívica (Serie) BBA (Número) 29.001

Fecha y lugar de nacimiento Montevideo, 15-9-1957

Profesión

Ocupación actual y anteriores

Denominación del cargo Asistente Grado 2 de "Ingeniería de los Procesos Físicos II"
(Grado, Materia y Escalafón)

Tipo de provisión del cargo interino
(Interino o titular)

Carácter del cargo docente
(docente o administrativo o servicios generales)

Duración del cargo docente hasta 31 diciembre 1984
(en el caso de Facultades y Escuelas)

Si fue docente antes

¿Por que cesó en el cargo?

Domicilio actual y anteriores Jujuy 2834/36 T.II apto. 508

Teléfono 23 66 38

Opinión del Jerarca sobre el candidato propuesto y la necesidad de su designación
1. No son de conocimiento personal del suscrito los antecedentes de la proposición precedente por tratarse de una primera designación.
2. Continuidad de la docencia que se imparte en esta Facultad.

Montevideo, 27 de febrero de 1984.

Firma del jerarca que propone
Pie de firma

84011 50544

Atención - Toda propuesta debe constar de original y cinco copias legibles.
(solamente el original debe ser firmado)

6095

SDD
DIL 3 S/A

UNIVERSIDAD DE LA REPUBLICA

PROPUESTA DE DESIGNACION

UNIVERSIDAD DE LA REPUBLICA - FACULTAD DE ODONTOLOGIA

APELLIDOS 1º y 2º SANCHES MERCANT

NOMBRE COMPLETO HORACIO.-

CEDULA DE IDENTIDAD 1.302.244.- (Montevideo)

CREDENCIAL CIVICA (Serie) B C A (Número) 70.141 .-

FECHA Y LUGAR DE NACIMIENTO 16.11.60.- (Montevideo)

PROFESION Estudiante.-

OCUPACION ACTUAL Y ANTERIORES Facultad de Odontología

DENOMINACION DEL CARGO Gr.1 - Anatomía Gral. y B. Dental - Esc. Be2.-
(Grado, Materia y Escalafón)

TIPO DE PROVISION DEL CARGO Titular.-
(Interino o titular)

CARACTER DEL CARGO Docente.-
(docente o administrativo o servicios generales)

DURACION DEL CARGO DOCENTE Máximo: 3 años.-
(en el caso de Facultades o Escuelas)

SI FUE DOCENTE ANTES No

¿PORQUE CESO EN EL CARGO? -

DOMICILIO ACTUAL Y ANTERIORES Rambla O'Higgins Nro. 5061 Ap. 510.-

TELEFONO -

OPINION DEL JERARCA SOBRE EL CANDIDATO PROPUESTO Y LA NECESIDAD DE SU DESIGNACION

Inscripto para concurso para la provisión de cargos docentes.-

Montevideo, febrero de 1984.-

340138

Firma del jerarca que propone
Pie de firma
MIGUEL A. BANCHIERI
DECANO INTERVENTOR

ATENCION:

TODA PROPUESTA DEBE CONSTAR DE ORIGINAL Y CUATRO COPIAS LEGIBLES.
(solamente el original debe ser firmado)

59545

Imp. Nacional 1077/82

SID 3 s/a
DII

UNIVERSIDAD DE LA REPUBLICA

PROPUESTA DE DESIGNACION

APELLIDOS 1o. y 2o. CHAPPER LABORDE

NOMBRE COMPLETO ALICIA RAQUEL

CEDULA DE IDENTIDAD 1.938.725

CREDENCIAL CIVICA (Serie) AZB (Número) 6386

FECHA Y LUGAR DE NACIMIENTO 13.02.26 - SAN JOSE

PROFESION MAESTRA Y RESTAURADORA DE LIBROS Y DOCUMENTOS

OCUPACION ACTUAL Y ANTERIORES Restauradora de Libros y Documentos y Maestra.-

DENOMINACION DEL CARGO Gº 1 - Esc. II - CONSERVACION Y RESTAURACION DE DOCUMENTOS
(Grado, Materia y Escalafón)

TIPO DE PROVISION DEL CARGO TITULAR
(Interino o titular)

CARACTER DEL CARGO DOCENTE
(docente o administrativo o servicios generales)

DURACION DEL CARGO DOCENTE
(en el caso de Facultades y Escuelas)

SI FUE DOCENTE ANTES

¿ POR QUE CESO EN EL CARGO ?

DOMICILIO ACTUAL Y ANTERIORES José Martí 3386/701 - Montevideo; anterior: Becerro de Bengou 679 - San José

TELEFONO 78.39.04

OPINION DEL JERARCA SOBRE EL CANDIDATO PROPUESTO Y LA NECESIDAD DE SU DESIGNACION
La Profa. Chapper Laborde tuvo una buena actuación en el concurso para la provisión del cargo de Ayudante de cursos prácticos de "Conservación y Restauración" y su actividad será muy útil para el desarrollo de la enseñanza de dicha asignatura.-

Montevideo,

84162

Firma del jerarca que propone
Pie de firma

Profa. NYLIA ZIEGLER DE CABRERA
Encargada del Despacho de la Dirección

ATENCION - TODA PROPUESTA DEBE CONSTAR DE ORIGINAL Y SIETE COPIAS LEGIBLES.
(solamente el original debe ser firmado)

50546

50.000 - 5/82 - rosgal s.a.

SID
DII y S/a

UNIVERSIDAD DE LA REPUBLICA

PROPUESTA DE DESIGNACION

APELLIDOS 1o. y 2o. GONCALVES VIGANICO

NOMBRE COMPLETO RAMONA

CEDULA DE IDENTIDAD 740.492 (Montevideo)

CREDENCIAL CIVICA (Serie) BAA (Número) 9502

FECHA Y LUGAR DE NACIMIENTO 17.06.24 - Livramento (Brasil)

PROFESION BIBLIOTECOLOGA

OCUPACION ACTUAL Y ANTERIORES Profa. G.° 3 Esc. Universitaria de Bibliotecología; G.° 2 E.D.A.; Facultad Ciencias Económicas: 1) Restauradora 2) Ex-jefe de Sección documentación- Departamento Documentación y Biblioteca - Facultad Ciencias Económicas.

DENOMINACION DEL CARGO G.° 3 - CONSERVACION Y RESTAURACION DE DOCUMENTOS - Esc. II
(Grado, Materia y Escalafón)

TIPO DE PROVISION DEL CARGO TITULAR
(Interino o titular)

CARACTER DEL CARGO DOCENTE
(docente o administrativo o servicios generales)

DURACION DEL CARGO DOCENTE 3 años
(en el caso de Facultades y Escuelas)

SI FUE DOCENTE ANTES SI

¿ POR QUE CESO EN EL CARGO ?

DOMICILIO ACTUAL Y ANTERIORES ISLA DE FLORES 1885 - anterior: CERRITO 209/ap.7

TELEFONO 4.68.28

OPINION DEL JERARCA SOBRE EL CANDIDATO PROPUESTO Y LA NECESIDAD DE SU DESIGNACION

La Profesora Ramona Goncalves es una docente de larga actuación en la E.U.B.C.A. y su contribución a los cursos de Conservación y Restauración será muy importante por su experiencia en el tema.

Montevideo,

340163

Firma del jerarca que propone
Pie de firma

Profa. NYRIA ZIEGLER DE CABRERA
Encargada del Despacho de la Dirección

ATENCION - TODA PROPUESTA DEBE CONSTAR DE ORIGINAL Y SIETE COPIAS LEGIBLES.
(solamente el original debe ser firmado)

50547

50.000 - 5/82 - rosgal s.a.

SD
DII & S/A

UNIVERSIDAD DE LA REPUBLICA

PROPUESTA DE DESIGNACION

APELLIDOS 1o. y 2o. PEREZ LOPEZ

NOMBRE COMPLETO STELLA ESMERALDA

CEDULA DE IDENTIDAD 1.333.974

CREDENCIAL CIVICA (Serie) BLB (Número) 26.879

FECHA Y LUGAR DE NACIMIENTO 17.11.54 - Montevideo

PROFESION BIBLIOTECOLOGA

OCUPACION ACTUAL Y ANTERIORES Profa. Ayudante Cursos Prácticos de Administración en E.U.B.C.A.

DENOMINACION DEL CARGO Gº 3 - Esc. II - Administración de Archivos.
(Grado, Materia y Escalafón)

TIPO DE PROVISION DEL CARGO TITULAR
(Interino o titular)

CARACTER DEL CARGO DOCENTE
(docente o administrativo o servicios generales)

DURACION DEL CARGO DOCENTE
(en el caso de Facultades y Escuelas)

SI FUE DOCENTE ANTES

¿ POR QUE CESO EN EL CARGO ?

DOMICILIO ACTUAL Y ANTERIORES RIO BRANCO 1083 apto. 1401 - anterior: José Bonaparte 3005/4

TELEFONO ———

OPINION DEL JERARCA SOBRE EL CANDIDATO PROPUESTO Y LA NECESIDAD DE SU DESIGNACION

La Profa. Stella Pérez tienen una actuación muy destacada como docente y funcionaria de la E.U.B.C.A y su aporte como Encargada de Curso en la carrera de Archivología será sin duda de gran valor para esta institución.-

Montevideo,

340164

Firme del jerarca que propone
Pie de firma
Profa. NYLIA ZIEGLER DE CABRERA
Encargada del Despacho de la Dirección

ATENCION - TODA PROPUESTA DEBE CONSTAR DE ORIGINAL Y SIETE COPIAS LEGIBLES.
(solamente el original debe ser firmado)

50548

50.000 - 5/82 - rosgal s.a.

SID DII 35/A

UNIVERSIDAD DE LA REPUBLICA

PROPUESTA DE DESIGNACION

APELLIDOS 1o. y 2o. VALANZANO FALERO

NOMBRE COMPLETO HUGO ENRIQUE

CEDULA DE IDENTIDAD 1.136.158-0

CREDENCIAL CIVICA (Serie) AUA (Número) 11.195

FECHA Y LUGAR DE NACIMIENTO 3.11.48 - MONTEVIDEO

PROFESION PROFESOR

OCUPACION ACTUAL Y ANTERIORES Liceo N° 13; Instituto Cultural ANGLO-URUGUAYO; CEDI.

DENOMINACION DEL CARGO G° 1- Esc. II - INGLES TECNICO I
(Grado, Materia y Escalafón)

TIPO DE PROVISION DEL CARGO TITULAR
(Interino o titular)

CARACTER DEL CARGO DOCENTE
(docente o administrativo o servicios generales)

DURACION DEL CARGO DOCENTE 2 años
(en el caso de Facultades y Escuelas)

SI FUE DOCENTE ANTES

¿ POR QUE CESO EN EL CARGO ?

DOMICILIO ACTUAL Y ANTERIORES Escuder Núñez 2120; anterior: Avda. Generalísimo 80 4°C. VILLALBA Y MADRID - ESPAÑA (73/81).-

TELEFONO 80.03.64

OPINION DEL JERARCA SOBRE EL CANDIDATO PROPUESTO Y LA NECESIDAD DE SU DESIGNACION
El Prof. Valanzano es profesor destacado en el Instituto Anglo Uruguayo y en liceos dependientes del Consejo de Enseñanza Secundaria Básica y Superior. Tuvo una excelente actuación en el concurso para la provisión del cargo y se espera que su colaboración sea muy positiva para la actividad docente en la Escuela Universitaria de Bibliotecología y Ciencias Afines.

Montevideo,

30165

Firma del jerarca que propone
Pie de firma

Profa. NYLIA ZIEGLER DE CABRERA
Encargada del Despacho de la Dirección

ATENCION - TODA PROPUESTA DEBE CONSTAR DE ORIGINAL Y SIETE COPIAS LEGIBLES.
(solamente el original debe ser firmado)

30549

50.000 - 5/82 - rosgal s.a.

SIDIJCA

P.I. 067/984.-

ESTRICTAMENTE CONFIDENCIAL

Universidad de la República
FACULTAD DE AGRONOMIA

PROPUESTA DE DESIGNACION

APELLIDOS 1° y 2° DURAN CAMPOMAR

NOMBRE COMPLETO ARTIGAS REYNALDO

CEDULA DE IDENTIDAD 776.891-0

CREDENCIAL CIVICA (Serie) AJB (Número) 4076

FECHA Y LUGAR DE NACIMIENTO 16/2/38 en Montevideo

PROFESION Ingeniero Agrónomo

OCUPACION ACTUAL Y ANTERIORES De 1974-78 trabajó en M.A.P..-De 1978-80 ejercicio libre de su profesión.-De 1980-82 ICCA en Haiti.-De 8/82-12/82 trabajó en **

DENOMINACION DEL CARGO Profesor de Edafología,Esc.Bc2 ,Gº5
(Grado, Materia y Escalafón)

TIPO DE PROVISION DEL CARGO INSCRIPCION CONCURSO
(Interino o Titular)

CARACTER DEL CARGO DOCENTE
(docente o administrativo o servicios generales),

DURACION DEL CARGO DOCENTE 1 año
(en el caso de Facultades y Escuelas)

DOMICILIO ACTUAL Y ANTERIORES Santa Lucía 4045 desde 1970 a la fecha.-

TELEFONO 38.00.35

OPINION DEL JERARCA SOBRE EL CANDIDATO PROPUESTO Y LA NECESIDAD DE SU DESIGNACION

840151

Firma del jerarca que propone
Sin derecho a firma
Ing. Agr. ARMANDO RAE[illegible]TTI
DECANO INTERVENTOR

ATENCION: TODA PROPUESTA DEBE CONSTAR DE ORIGINAL Y CUATRO COPIAS LEGIBLES
(solamente el original debe ser firmado)

**Argentina para el ICCA y de 10/83-11/83 trabajó para O.E.A..-

50550

SID
DIIJefs.-

P.I:067/984..

ESTRICTAMENTE CONFIDENCIAL

Universidad de la República
FACULTAD DE AGRONOMIA

PROPUESTA DE DESIGNACION

APELLIDOS 1° y 2° GRAÑA JONAS

NOMBRE COMPLETO ALFONSO GUILLERMO

CEDULA DE IDENTIDAD 1.119.377-1

CREDENCIAL CIVICA (Serie) BCA (Número) 47.061

FECHA Y LUGAR DE NACIMIENTO 18/11/47 en Montevideo

PROFESION Ingeniero Agrónomo

OCUPACION ACTUAL Y ANTERIORES De 1981 a la fecha:ejercicio legal de la profesión y Dtor.División Economía del Plan Agropecuario.-Técnico Regional M.A.P.de 1973-81.-**

DENOMINACION DEL CARGO Profesor Economía,Exc.Be2,Gº 5
(Grado, Materia y Escalafón)

TIPO DE PROVISION DEL CARGO INSCRIPCION CONCURSO
(Interino o Titular)

CARACTER DEL CARGO DOCENTE
(docente o administrativo o servicios generales),

DURACION DEL CARGO DOCENTE 1 año
(en el caso de Facultades y Escuelas)

DOMICILIO ACTUAL Y ANTERIORES De 1/1/83 a la fecha en Magariños Cervantes 1409 Ap. 301.-Lucas Obes 1006 de 1974-83.-Mariano Uriarte 6598(aproz.1967-11/74).-

TELEFONO 79.96.72

OPINION DEL JERARCA SOBRE EL CANDIDATO PROPUESTO Y LA NECESIDAD DE SU DESIGNACION

8490133

Firma del jerarca que propone
Pie de firma
Ing. Agr. ARMANDO RABUFFETTI
DECANO INTERVENTOR

ATENCION: TODA PROPUESTA DEBE CONSTAR DE ORIGINAL Y CUATRO COPIAS LEGIBLES
(solamente el original debe ser firmado)

**

50551

SID 35/Δ

P.I. 067/984.-

ESTRICTAMENTE CONFIDENCIAL

Universidad de la República
FACULTAD DE AGRONOMIA

PROPUESTA DE DESIGNACION

APELLIDOS 1° y 2° NICOLA SALVERAGLIO

NOMBRE COMPLETO DANIEL FEDERICO MARCOS

CEDULA DE IDENTIDAD 953.278 Mdeo.

CREDENCIAL CIVICA (Serie) AXA (Número) 13.313

FECHA Y LUGAR DE NACIMIENTO 22/11/44 en Montevideo

PROFESION Ingeniero Agrónomo

OCUPACION ACTUAL Y ANTERIORES Secretariado Uruguayo de la Lana desde 1970 a la fecha.-Ministerio de Defensa Nacional de 1975 a la fecha.-Ejercicio libre de **

DENOMINACION DEL CARGO Profesor de Economía, Esc.Be2.Gº 5
(Grado, Materia y Escalafón)

TIPO DE PROVISION DEL CARGO INSCRIPCION CONCURSO
(Interino o Titular)

CARACTER DEL CARGO DOCENTE
(docente o administrativo o servicios generales),

DURACION DEL CARGO DOCENTE 1 año
(en el caso de Facultades y Escuelas)

DOMICILIO ACTUAL Y ANTERIORES Jaime Cibils 2870 desde 1975-80.-Comendador Caminhio(Brasil)250Ap.701 de 1974-74.-Garibaldi 2628 desde 1980 a la feche.-

TELEFONO 80.49.90

OPINION DEL JERARCA SOBRE EL CANDIDATO PROPUESTO Y LA NECESIDAD DE SU DESIGNACION

50532

Firma del jerarca que propone
Ing. Agr. ARMANDO TABUFFETTI
DECANO INTERVENTOR

ATENCION: TODA PROPUESTA DEBE CONSTAR DE ORIGINAL Y CUATRO COPIAS LEGIBLES
(solamente el original debe ser firmado)

**su profesión de 1970 a la fecha.-

50532

SID
DII]c/a -

P.I. 067/1984.-

ESTRICTAMENTE CONFIDENCIAL

Universidad de la República
FACULTAD DE AGRONOMIA

PROPUESTA DE DESIGNACION

APELLIDOS 1° y 2° PAYSSE SALGADO

NOMBRE COMPLETO DIEGO LUIS

CEDULA DE IDENTIDAD 933.270 Mdeo.

CREDENCIAL CIVICA (Serie) AXA (Número) 14.719

FECHA Y LUGAR DE NACIMIENTO 8/2/44 en Montevideo

PROFESION Ingeniero Agrónomo

OCUPACION ACTUAL Y ANTERIORES Ejercicio libre de la profesión de 1984 a la fecha.-

Experto en Adm.Rural Proyecto FAO-FUCREA desde 6/81-1/84.-Adm.de Establecimiento**

DENOMINACION DEL CARGO Profesor de Economía,Esc.Re2,Cº 5
(Grado, Materia y Escalafón)

TIPO DE PROVISION DEL CARGO INSCRIPCION CONCURSO
(Interino o Titular)

CARACTER DEL CARGO DOCENTE
(docente o administrativo o servicios generales),

DURACION DEL CARGO DOCENTE 1 año
(en el caso de Facultades y Escuelas)

DOMICILIO ACTUAL Y ANTERIORES Pedro Berro 1087 Ap.503 desde 1977 a la fecha.-

Berro esq.Av.Brasil Ap.802 de 1975-77.-Alfonso Española 1825 de 1962-75.-

TELEFONO 78.29.35

OPINION DEL JERARCA SOBRE EL CANDIDATO PROPUESTO Y LA NECESIDAD DE SU DESIGNACION

840156

Firma del jerarca que propone
Pie de firma
Ing. Agr. ARMANDO BARUFFETTI
DECANO INTERVENTOR

ATENCION: TODA PROPUESTA DEBE CONSTAR DE ORIGINAL Y CUATRO COPIAS LEGIBLES
(solamente el original debe ser firmado)

**Agropecuario de 1978 a la fecha.-Consultor del BID en Paraguay 1978-79.-Asesor de Asociación Rural del Uruguay 1976-79.-Director de OPIPA 1974-77.-

50553

POLICIA DE MONTEVIDEO
DIRECCION DE INFORMA-
CION E INTELIGENCIA.-
DEPARTAMENTO Nro. III

DE MONTEVIDEO - ... INFORMACION E INTELIGENCIA

M E M O R A N D U M. Nro. 1.045/84.OLE/hmg.-

REFERENCIA: PEDIDO DE INFORMES 067/84 DEL DPTO. C-2 DEL ES.MA.CO.-

DESTINO: DPTO. C-2 DEL ES.MA.CO.-

1) REFERENTE: DURAN CAMPOMAR : Artigas Reynaldo .-
REGISTRAMOS: DURAN CAMPOMAR : Artigas Reynaldo .-
DOCUMENTOS: C.I. 776.891.- C.C. AJB 4076 .-
DOMICILIO: Santa Lucia 4045 en 1977 .-
OCUPACION: Docente .- Funcionario del Ministerio de Agricultura y Pesca.- Ing. Agrónomo.-
DATOS PERS: Oriental , nacido en Montevideo el 16.2.938; hijo de Magdalena y de Artigas.-

ESTA [illegible] ÚNICAMENTE
RESERVADA [illegible] DE LA
AUTORIZADA [illegible] NO PUEDE
DARSE [illegible] INTERESADA.

ANOTACIONES: 2.11.74: Se establece que es Asistente de Edafología , en la Fac. de Agronomía .- 22.4.75: "Marcha" del 7.5.71: integra una lista de adherentes al Comité de apoyo al Frente Amplio, Orden Docentes y Egresados de la Fac. de Agronomía .- 15.9.975: Realiza trámite de pasaporte para viajar a los EE.UU.-
15.9.975: Según Mem (A) 2242/977 del 3.8.977 del SID, registra las siguientes anotaciones: 23.11.63: De acuerdo a lo publicado por el Semanario "Marcha" de la fecha, figura como firmante de un manifiesto de la "Unión Popular" .- 31.10.977: Con fecha 20.7.977 solicitó "Constancia sobre Anotaciones en Ficheros Policiales de Inteligencia" en la Secc. 20a. ; expidiéndosele Cat. "C" .- 13.4.78: "La Mañana" del 12.4.78, renunció a su cargo de delegado ante la "Comisión Mixta de la Laguna Merín" .- 29.5.78: "Marcha" del 23.11.62; figura en una nómina de profesionales, maestros, profesores, artistas, periodistas, etc. , que respaldan un manifiesto de la "Unión Popular" dirigido a la ciudadanía, exhortándola a adoptar una actitud de militancia y apoyo a dicha colectividad política .-
10.7.979: Con fecha 30.3.977 eleva una Nota al Sr. Jefe de Policía de Montevideo solicitando revisión de antecedentes; el 29.6.979 se procede a notificarlo de la resolución recaída en la Circular No. 01/79 del CO.J.E.MA.-///
x.x.x.x.x.x.x.x.x.x.x.x.x.x.x.x.x.x.x.x.x.x.x.x.x.x.x.x.x.x.x.x.x.x.x

2) REFERENTE: GRAÑA [illegible] : Alfonso Guillermo.-
REGISTRAMOS: GRAÑA : Alfonso G .-

50554

OCUPACION: Estudiante de Agronomía .-
DEMAS DATOS: No se regi tran .-
ANOTACIONES: 9.9.974: "El Popular" del 23.8.973: Candidato por la Facultad de Agronomía, Orden Estudiantil para integrar la Asamblea Gral. del Claustro Universitario .- Integro la lista No. 108, lema: "Movimiento Universitario Nacionalista" - Patria- Libertad-Autonomía-Pluralismo-Laicidad, de tendencia democratica .- 23.11.78: Con fecha 2.8.977 solicita en la Secc. 18a. C.H.C.P.; expidiéndosele Cat. "A".-//
x.x.x.x.x.x.x.x.x.x.x.x.x.x.x.x.x.x.x.x.x.x.x.x.x.x.x.x.x.x.x.x.x.x.x.x.x.x.x.x.x.

3) REFERENTE: PAYSSE SALGADO : Diego Luis .-
REGISTRAMOS: **PAYSSE : Diego .-**
DEMAS DATOS: No se registran .-
ANOTACIONES: 21.12.78: Integrante del Comité de Base del Frente Amplio de Profesionales Universitarios, Técnicos y Docentes de la ciudad de Colonia .- (Of. 3966/78 del 9.11.978 de la Jef. de Policía de Colonia) .-//
x.x.x.x.x.x.x.x.x.x.x.x.x.x.x.x.x.x.x.x.x.x.x.x.x.x.x.x.x.x.x.x.x.x.x.x.x.x.x.x.x.

N O T A: I) Se deja constancia de que a pesar de la similitud de nombres, cabe la posibilidad de que no se trate de la misma persona cuyos antecedentes se solicitan .-

II) Referente a la otra persona mencionada, la misma carece de anotaciones en esta Agencia.-
x.x.x.x.x.x.x.x.x.x.x.x.x.x.x.x.x.x.x.x.x.x.x.x.x.x.x.x.x.x.x.x.x.x.x.x.x.x.x.x.x.
Montevideo, 5 de Abril de 1984 .-

EL JEFE DEL DPTO. 3
Carlos M. de los Santos Caymaló
COMISARIO

50555

NOMBRES Y APELLIDOS DEL CONYUGUE:

CARLOS BERTONI.-

UNIVERSIDAD DE LA REPUBLICA

FACULTAD [illegible]
SECC [illegible]

PROPUESTA DE DESIGNACION

APELLIDOS 1o. y 2o. NOVO MOREIRA.-

NOMBRE COMPLETO GABRIELA LAURA.-

CEDULA DE IDENTIDAD 1.5 5.803.- Montevideo.-

CREDENCIAL CIVICA (Serie) AXB (Número) 18.458.- Montevideo.-

FECHA Y LUGAR DE NACIMIENTO 8.8.57.- Montevideo.-

PROFESION BACHILLER.-

OCUPACION ACTUAL Y ANTERIORES ----------

DENOMINACION DEL CARGO AYUD. DE LABORAT. DE CL. QUIR. "1" (G01/.-
(Grado, Materia y Escalafón)

TIPO DE PROVISION DEL CARGO TITULAR. INSCRIPCION EN CONCURSOS
(Interino o titular)

CARACTER DEL CARGO DOCENTE.-
(docente o administrativo o servicios generales)

DURACION DEL CARGO DOCENTE POR UN PERIODO REGLAMENTARIO (A PARTIR DEL 1.3.84/
(en el caso de Facultades y Escuelas)

SI FUE DOCENTE ANTES NO.-

¿ POR QUE CESO EN EL CARGO ? NO.-

DOMICILIO ACTUAL Y ANTERIORES ELLAURI 888 (Actual/

TELEFONO 70.72.15.

OPINION DEL JERARCA SOBRE EL CANDIDATO PROPUESTO Y LA NECESIDAD DE SU DESIGNACION .....

NO SE CONOCE SI EXISTEN ANTECEDENTES.-

Montevideo, 9 de Marzo de 1984.-

Prof. Dr. CARLOS BERTONI
DECANO INTERVENTOR

Firma del jerarca que propone
Pie de firma

840170

ATENCION - TODA PROPUESTA DEBE CONSTAR DE ORIGINAL Y SIETE COPIAS LEGIBLES.
(solamente el original debe ser firmado)

50556

10.000 - 7/82 - Central de Impresiones Ltda. - O/4595

SID
DII

FACULTAD DE INGENIERIA. REF. CONF. 448/984/rmd

UNIVERSIDAD DE LA REPUBLICA

PROPUESTA DE DESIGNACION

Apellidos 1.º y 2.º COUSILLAS CARBONELL

Nombre completo Jorge Carlos

Cédula de Identidad 1.227.525

Credencial Cívica (Serie) BCA (Número) 60.509

Fecha y lugar de nacimiento 8-2-54 en Montevideo

Profesión

Ocupación actual y anteriores

Denominación del cargo Asistente Grado 2 de "Fundamentos de Ing.Qca." e "Ingeniería de los Proc.Físicos I"
(Grado, Materia y Escalafón)

Tipo de provisión del cargo interino
(Interino o titular)

Carácter del cargo docente
(docente o administrativo o servicios generales)

Duración del cargo docente hasta 31 diciembre 1984
(en el caso de Facultades y Escuelas)

Si fue docente antes

¿Por que cesó en el cargo?

Domicilio actual y anteriores Mar Antártico 1261 apto. 502

Teléfono 51 05 00

Opinión del Jerarca sobre el candidato propuesto y la necesidad de su designación .....

1. No son de conocimiento personal del suscrito los antecedentes de la proposición precedente por tratarse de una primera designación.
2. Continuidad de la docencia que se imparte en esta Facultad.

Montevideo, 28 de febrero de 1984.

840143

Firma del Jerarca que propone
Pie de firma

Atención - Toda propuesta debe constar de original y cinco copias legibles.
(solamente el original debe ser firmado)

50557

6095

SID
DII 3/5

FACULTAD DE INGENIERIA

REF. CONF. 451/984/rmd

UNIVERSIDAD DE LA REPUBLICA

PROPUESTA DE DESIGNACION

Apellidos 1.º y 2.º FERREIRO BARBIERI

Nombre completo Jorge Martín

Cédula de Identidad 1.537.422

Credencial Cívica (Serie) AHA (Número) 10.157

Fecha y lugar de nacimiento 30-3-63 en Montevideo

Profesión

Ocupación actual y anteriores

Denominación del cargo Asistente del Instituto de Física.
(Grado, Materia y Escalafón)

Tipo de provisión del cargo interino
(Interino o titular)

Carácter del cargo docente
(docente o administrativo o servicios generales)

Duración del cargo docente hasta 31 diciembre 1984
(en el caso de Facultades y Escuelas)

Si fue docente antes

¿Por que cesó en el cargo?

Domicilio actual y anteriores Rio Negro 1173/502

Teléfono 98 45 73

Opinión del Jerarca sobre el candidato propuesto y la necesidad de su designación

1. No son de conocimiento personal del suscrito los antecedentes de la proposición precedente por tratarse de una primera designación.
2. Continuidad de la docencia que se imparte en esta Facultad.

28 de febrero de 1984.

340144

Firma del jerarca que propone
Pie de firma

Atención - Toda propuesta debe constar de original y cinco copias legibles
(solamente el original debe ser firmado)

59558

SID
DII 35/A

FACULTAD DE INGENIERIA

CONF. REF. 449/984/rmd

UNIVERSIDAD DE LA REPUBLICA

PROPUESTA DE DESIGNACION

Apellidos 1.º y 2.º GARCIA SOSA

Nombre completo Alvaro

Cédula de Identidad 1.588.618

Credencial Cívica (Serie) AKA (Número) 10.932

Fecha y lugar de nacimiento 23-3-59 en Montevide;

Profesión

Ocupación actual y anteriores

Denominación del cargo Ayudante Grado 1 de "Mecánica General II"
(Grado, Materia y Escalafón)

Tipo de provisión del cargo interino
(Interino o titular)

Carácter del cargo docente
(docente o administrativo o servicios generales)

Duración del cargo docente hasta 31 diciembre 1984
(en el caso de Facultades y Escuelas)

Si fue docente antes

¿Por que cesó en el cargo?

Domicilio actual y anteriores Ibicuy 1235 ap.1

Teléfono 98 01 59

Opinión del Jerarca sobre el candidato propuesto y la necesidad de su designación

1.No son de conocimiento personal del suscrito los antecedentes de la proposición precedente por tratarse de una primera designación.
2. Continuidad de la docencia que se imparte en esta Facultad.

28 de febrero de 1984.

840145

840145

Firma del jerarca que propone
Pie de firma

Atención - Toda propuesta debe constar de original y cinco copias legibles.
(solamente el original debe ser firmado)

50559

SID
DIL 3/A

FACULTAD DE INGENIERIA

REF. CONF. 448/984/rmd

UNIVERSIDAD DE LA REPUBLICA

PROPUESTA DE DESIGNACION

Apellidos 1.º y 2.º MEGHIRDITCHIAN KARSLIAN

Nombre completo Juan José

Cédula de Identidad 1.221.989

Credencial Cívica (Serie) BNA (Número) 35.467

Fecha y lugar de nacimiento 26/11/59 en Montevideo

Profesión

Ocupación actual y anteriores

Denominación del cargo Asistente Grado 2 de "Fundamentos de Ing.Qca." e Ingeniería de los Proc.Físicos I"
(Grado, Materia y Escalafón)

Tipo de provisión del cargo Interino
(Interino o titular)

Carácter del cargo Docente
(docente o administrativo o servicios generales)

Duración del cargo docente hasta 31 diciembre 1984
(en el caso de Facultades y Escuelas)

Si fue docente antes

¿Por que cesó en el cargo?

Domicilio actual y anteriores Guenoas 3770

Teléfono 29 11 78

Opinión del Jerarca sobre el candidato propuesto y la necesidad de su designación

1. No son de conocimiento personal del suscrito los antecedentes de la proposición precedente por tratarse de una primera designación.
2. Continuidad de la docencia que se imparte en esta Facultad.

Montevideo, 28 de febrero de 1984.

840217

Firma del jerarca que propone
Pie de firma

Atención - Toda propuesta debe constar de original y cinco copias legibles
(solamente el original debe ser firmado)

50560

6095

SLD 35/1
DIT 35/1

FACULTAD DE INGENIERIA

REF. CONF. 450/rmd

UNIVERSIDAD DE LA REPUBLICA

PROPUESTA DE DESIGNACION

Apellidos 1.º y 2.º VARELA NEGREIRA

Nombre completo José Gustavo

Cédula de Identidad 1.221.060-9

Credencial Cívica (Serie) AMA (Número) 3826

Fecha y lugar de nacimiento 1-12-54 en Montevideo

Profesión

Ocupación actual y anteriores

Denominación del cargo Prof.Adj. Gr. 3 de "Control Automático y Sistemas Digitales"
(Grado, Materia y Escalafón)

Tipo de provisión del cargo interino
(Interino o titular)

Carácter del cargo docente
(docente o administrativo o servicios generales)

Duración del cargo docente hasta 31 diciembre 1984
(en el caso de Facultades y Escuelas)

Si fue docente antes

¿Por que cesó en el cargo?

Domicilio actual y anteriores Av.Uruguay 1957 ap. 6

Teléfono no tiene

Opinión del Jerarca sobre el candidato propuesto y la necesidad de su designación

1. No son de conocimiento personal del suscrito los antecedentes de la proposición precedente por tratarse de una primera designación.
2. Continuidad de la docencia que se imparte en esta Facultad.

28 de febrero de 1984.

840149

Firma del Jerarca que propone
Pie de firma

Atención - Toda propuesta debe constar de original y cinco copias legibles
(solamente el original debe ser firmado)

50561

6095

PEDIDO DE INFORME N° .....070/984.-...

PROCEDENCIA: DEPTO. C - 2 / ES.MA.CO..-

PRIORIDAD: **N O R M A L .-**

ASUNTO: Se solicitan antecedentes ideológicos de las personas que se mencionan[redacted]-

- LAINO ALFONSO, Carmelo Juan Carlos.-
C.I.N° 1.967.736-7.-
C.C.B.Z.B. N° 31.456.-

DISTRIBUCION: [redacted].
D.I.I.

EMITIDO POR:
EL JEFE DEL DEPARTAMENTO C - 2/ES.MA.CO.-
CORONEL
JORGE LUIS STAUDINGER.-

FECHA/HORA: 23MAR0984-0940.-
E.M.COORD.
C - 2

S.M..-

50562

DIRECCION DE INFORMACION E INTELIGENCIA

DEPARTAMENTO 3 (PESQUERO)

Fecha 28 MAR. 1984

Con lo informado por Memorándum Nº 347/84

adjunto al presente Vuelvo a la Oficina de

procedencia Depto. C-2: Estado

CON ANOTACIONES

Carlos M. de los Santos Gonzalez
COMISARIO

50563

POLICIA DE MONTEVIDEO
DIRECCION DE INFORMA-
CION E INTELIGENCIA.-
DEPARTAMENTO Nro. III

POLICIA DE MONTEVIDEO - DIRECCION DE INFORMACION E INTELIGENCIA - DPTO. 3

M E M O R A N D U M. Nro. 947/84.EMC/hmg.-

REFERENCIA: PEDIDO DE INFORMES 070/84 DEL DPTO. C-2 DEL ES.MA.CO.-
DESTINO: DPTO. C-2 DEL ES.MA.CO.-

1) REFERENTE: LAINO ALFONSO : Carmelo Juan Carlos .-
REGISTRAMOS: LAINO ALFONSO : Carmelo Juan Carlos .-
DOCUMENTOS: 967.736 .- C.C.: BZB 31.456 .-
DOMICILIO: Baleriano 1525 bis Ap. 2 en 1974.-
OCUPACION: Funcionario de AMDET (1974).-
DATOS PERS: Nacido el 14.7.943; hijo de Carmelo y de Eutemia.-
ANOTACIONES: 23.10.981: Afiliado No. 56.825 al P.C. desde el 19.7.971, siendo presentado para su afiliación por: Carlos CURES, militando en el Secc. "Transporte" - Agrup. E. Chassale"; según material incautado por OCOA en Feb. 1976 "Op. Morgan" .- ////////////
Según nómina de funcionarios de AMDET el titular esta catalogado "Comunista" , (Of. 304/74 del 25.4.74 del D-2 de la DNII) .-///////
x.x.x.x.x.x.x.x.x.x.x.x.x.x.x.x.x.x.x.x.x.x.x.x.x.x.x.x.x.x.x.x.x
Montevideo, 28 de Marzo de 1984 .-

ADVERTENCIA
ESTA INFORMACION SE REMITE ESTRICTAMENTE RESERVADA, PARA USO EXCLUSIVO DE LA AUTORIDAD QUE LA SOLICITA Y NO PUEDE DARSE VISTA A LA PARTE INTERESADA

EL JEFE DEL DPTO. 3
Carlos M. de los Santos Carmelo
COMISARIO

50564

SID
DII 5/A

ESTRICTAMENTE CONFIDENCIAL

Universidad de la República
FACULTAD DE AGRONOMIA

PROPUESTA DE DESIGNACION

APELLIDOS 1° y 2° VAZQUEZ MELO

NOMBRE COMPLETO DIEGO

CEDULA DE IDENTIDAD 1.241.805-3 Mdeo.

CREDENCIAL CIVICA (Serie) ALB (Número) 8282

FECHA Y LUGAR DE NACIMIENTO 13/9/51 en Montevideo

PROFESION Meteorólogo y Climatólogo

OCUPACION ACTUAL Y ANTERIORES De 4/74-8/78 Prof.de Biología y H.Natural en Lic. Francés.-De 1/74-4/74 trabajó en el Salón Social de la Asociación Cristiana de Jó-**

DENOMINACION DEL CARGO Ayudante Honorario de Ecología
(Grado, Materia y Escalafón)

TIPO DE PROVISION DEL CARGO Titular
(Interino o Titular)

CARACTER DEL CARGO Docente(Honorario)
(docente o administrativo o servicios generales),

DURACION DEL CARGO DOCENTE
(en el caso de Facultades y Escuelas)

DOMICILIO ACTUAL Y ANTERIORES De 1974-79 en Cartagena 1572.-De 1979 a la fecha en Eduardo Acevedo 876 Ap.1.-

TELEFONO 4.55.39

OPINION DEL JERARCA SOBRE EL CANDIDATO PROPUESTO Y LA NECESIDAD DE SU DESIGNACION La persona de referencia es un especialista en la materia siendo de importancia su colaboración en la Cátedra de Ecología.-

848171

Firma del jerarca que propone
Pie de firma
Ing. Agr. ARMANDO RABUFFETTI

ATENCION: TODA PROPUESTA DEBE CONSTAR DE ORIGINAL Y CUATRO COPIAS LEGIBLES
(solamente el original debe ser firmado)

**venes.-De 9/78-3/83 funcionario militar del Servicio de Oceanografía,Hidrología y Meteorología de la Armada.-

50565

BUONOMO LUJAN, Alberto
C.I. 23.571 C.C. R.B.O. 11.697
Fecha de Nacimiento: 06.01.946
Domicilio: Ituzaingó 633 (Durazno)

SID = C/A
DII = S/A

PINO BALDI de FALCONE, Elsa Antonia
C.I. 52.184 C.C. L.B.C. 3282
Fecha de Nacimiento: 15.03.941
Domicilio: 19 de Abril y Soriano (Young)

SID, S/A
DII

50566

PEDIDO DE INFORME Nº 073/984.-

PROCEDENCIA: DEPTO. C - 2 / ES.MA.CO..-

PRIORIDAD: N O R M A L .-

ASUNTO: Se solicitan antecedentes ideológicos de las personas que se mencionan [redacted].-

- FILIPPINI GALLI DE SILVA; Blanca Edith.-
C.I.Nº 13.527 (Durazno).-
Domicilio: Zorrilla de San Martín 699 en 1961.-

DISTRIBUCION: S.I.D.- c/A
[redacted]

EMITIDO POR:

EL JEFE DEL DEPARTAMENTO C - 2/ES.MA.CO.-
CORONEL
JORGE LUIS STAUDINGER.-

FECHA HORA: 23MARZO984-0955.-
E.M.COORD.
C -- 2

S.M..-

50567

P.I. 074/984--

SOLICITUD DE ANTECEDENTES

ARRUA MIRABALLES, Horacio
C.I. 939.066
C.C.. BKB 10.210 ✓ SID DII DPT S/A--
Nac. 30/4/39
Justicia 2227 Ap. 1

- - - - - - -

FALCON, Enrique (h.n.)
C.I. 1.094.676
C.C. BTB 16.615 ✓ SID DII S/A DPT = e/A
Nac. 21/5/30
Verdún 2309

- - - - - - - -

PALMERO SERRA, Ruben
C.I. 463.051
C.C. BDD 1564 ✓
Nac. 20/12/27
Osvaldo Cruz 5237

- - - - - - - -

OESTRICH, Leonardo (h.n.)
C.I. 1.423.848-3
C.C. AIB 3266 ✓
Nac. 25/6/32
Luis Braille 2901

- - - - - - - - -

SEDRES ALDAO, Héctor Wáshington
C.I. 1.036.093-3 V
C.C. CQB 4707
Nac. 27/3/41
Ramón Cáceres 453

SID DII DPT } S/A

- - - - - - - - - - -

50568

RESERVADO

PEDIDO DE INFORME Nº 074/984.-

PROCEDENCIA: DEPTO. C - 2 / ES.MA.CO..-

PRIORIDAD: N O R M A L .-

ASUNTO: Se solicitan antecedentes ideológicos de las personas que se mencionan en ficha adjunta.-

DISTRIBUCION: S.I.D.
S.A.D.
D.P.T.

EMITIDO POR:
EL JEFE DEL DEPARTAMENTO C - 2/ES.MA.CO.-
CORONEL
JORGE LUIS GRANDINETTI.-

FECHA HORA: 23MAR0984-1000.-
S.E.COORD.
C - 2
S.M..-

RESERVADO

50569

DIRECCION DE POLICIA TECNICA.-

DEPARTAMENTO DE DESPACHO.-ag

Montevideo,marzo 27 de 1984.-

Se pasa al Dpto. de Identificación Criminal a sus efectos,cumplido vuelva.-

POLICIA DE MONTEVIDEO
DIRECCION POLICIA TECNICA
ENTRADA
27 MAR. 1984
Hora 22/23 2181

LA ENCARGADA DEL DPTO. DE DESPACHO
OF. PPAL. (P.A.)
Odila CUADRO CARABALLO

POLICIA DE MONTEVIDEO
DIRECCION DE POLICIA TECNICA.-hb.
DPTO. DE IDENTIFICACION CRIMINAL. **Dilig.1466/84**

Montevideo, 29 de marzo de 1984

SEÑOR ENCARGADO DE LA DIRECCION:

Informo a usted que Enrique FALCON h.n. prontuario 258.838 de este Dpto., registra, 12-6-75: Art.46, inc.2o. Delitos que afectan a la vigilancia Militar, Establecimiento Penitenciario, Juez Militar de Inst.5to. turno.-

Las demás personas mencionadas, bajo tales nombres, no registran antecedentes en el archivo patronímico de este Dpto.-

Se hace constar que no se toman en cuenta los números de cédula de identidad aportados para un informe exacto en razón de que los prontuarios de cédula donde obran archivadas las impresiones digitales, dependen de la Dirección Nacional de Identificación Civil.-

Saluda a usted atentamente.-

COMISARIO
ERICH MARTINEZ

30570

DI-

1) Prof. Moises, WASSERSTEIN.-
Fac. Medicina.-

2) Dra. Elena, FOSSMAN.-
Fac. Medicina.-

3) Dr. Carlos, BERTOLINI.-

4) Dr. Octocilio, Araujo.-

5) Dr. Henry , COHEN.-

6) Dra. Cristina, DECOL.-

7) Dr. Juan Pedro, RUBINSTEIN.-

8) Dr. Pedro, KAUFFMAN.- (C/có. MIGNONE, que el apellido es con K y no con "C" como estaba)- Jujuy- 28/3/84- hora 09.30-

4

50571

POLICIA DE MONTEVIDEO
DIRECCION DE INFORMACION E INTELIGENCIA.-
= DEPARTAMENTO Nº 3 =

DPTO. 3

M E M O R A N D U M Nº974/984/JLG/hhf.-

REFERENCIAS: Solicitud Nº075 del ES.MA.CO.

DESTINO: Dpto.C-2 del ES.MA.CO.-

1) REFERENTE: WASSERSTEIN: Moises.-
REGISTRAMOS: WASERTZTEIN: Moises Migdal.-
DOCUMENTOS: C.I. 606.122.-
DOMICILIO: Av.Gral.Flores 2582 en 1974.-
DATOS PERS: Polaco,casado,de 50 años en 1974.-
DEMAS DATOS: No se registran.-
ANOTACIONES: Mem.561 del 17/5/74,del D-6,que fuera elevado al Sr Juez Militar de Inst.de 3er.Turno,informa que como consecuencia de un // procedimiento comenzado el 1/5/74,con la detención de Néstor Juan BALZANO,en las proximidades de Radio Ariel,momentos después que la M.C.O. había enviado al lugar equipos móviles,ante un intento de copamiento de esa emisora.Inspeccionado el domicilio del detenido,se incauta un organigrama en el que se mencionan a personas de tendencia Comunista,que integrarían una organización clandestina.Este hecho determina que se realicen / una serie de procedimientos por parte de las autoridades policiales;como consecuencia de los mismos,se logra la detención de importantes figuras/ del proscripto P.C.,entre ellos la de Rodney ARISMENDI,como así también/ se incauta en el domicilio de GARBAÑIN,(importante dirigente de éste partido),una lista de nombres y direcciones donde se encuentran depositados los bienes del ilegal ptdo.;en ésta lista figura el domicilio del titular.Prosigüiendo diligencias las autoridades concurren a los lugares señalados;incautando los mencionados bienes.En presencia del titular se le labró Acta Nº4607,en su domicilio,de la incautación de los bienes muebles del P.C.,que era depositario.-

2) REFERENTE: BERTOLINI: Carlos.-
REGISTRAMOS: BERTOLINI: Carlos.-
DOMICILIO: Miguelete 1578 en 1964.-
DEMAS DATOS: No se registran.-
ANOTACIONES: 21/10/64:-Figura en una nómina hallada en poder de/ Rodolfo MENDEZ CHIODI.=El domicilio de Miguelete 1578,corresponde a una/ dependencia del M.S.P.-Fue integrante del Movimiento Estudiantil en Defensa de la libertad (MEDL),de clara tendencia democrática,participando/ en el intento de desalojo de la Universidad que se encontraba ocupada // ocupada por elementos comunistas el 5/10/63.-

3) REFERENTE: KAUFFMAN: Pedro.-
REGISTRAMOS: KAUFMANN MOSES: Pedro Marcelo.-
DOCUMENTOS: C.I. 841.408.-C.C. AGA 4793.-
DOMICILIO: Ciudad de Guayaquil 1385 A.-
OCUPACION: Médico.-
DATOS PERS: Oriental,casado,de 33 años en 1974.-
ANOTACIONES: "Ahora" del 26/11/71 pág.6,figura en una nómina de/ médicos que apoyan al F.A.-16/6/74:-Tramita Pasaporte con intención de / viajar a Caracas-Méjico.-Detenido por la Brigada de Narcóticos el 9/3/79 en razón de ser especialista en tratamientos de obesidad,recetando a sus pacientes distintas clases de medicamentos.Indagado al respecto,manifestó que hace consultas por obecidad,entregando él mismo los medicamentos

...///...

ESTA INFORMACION ES RESERVADA, PARA USO EXCLUSIVO DE LA AUTORIDAD QUE LA SOLICITA Y NO PUEDE DARSE VISTA A LA PARTE INTERESADA.

MINISTERIO DE MONTEVIDEO
DIRECCION DE INFORMACION e INTELIGENCIA
DPTO. 3

Cont.del Mem.Nº974/984/JLG/hhf.-

los cuales fracciona luego de adquirirlos en la farmacia ROMANA y que // son de venta libre,pero con respecto a los sicofármacos confecciona las/ recetas correspondientes para que el paciente los adquiera por su cuenta Se dió intervención a la Dirección Gral.de Química,Farmacia y Drogas del M.S.P.-Enterado el Juez Ldo.de Inst.de 4to.Turno,dispuso que recuperara/ su libertad.-

==========

N O T A:

1)- Se deja constancia de que pese a la similitud del nombre,puede no ser la misma persona solicitada.-

2)- Referente a las demás personas mencionadas en nota adjunta,no registramos anotaciones en los ficheros de esta Agencia.-

==========

ADVERTENCIA
ESTA INFORMACION ES ABSOLUTAMENTE RESERVADA, PARA USO EXCLUSIVO DE LA AUTORIDAD QUE LA SOLICITA Y NO PUEDE DARSE VISTA A LA PARTE INTERESADA

Montevideo, 29 de Marzo de 1984.-

EL JEFE DEL DPTO. 3

Carlos M. de los Santos Garmendia
COMISARIO

PEDIDO DE INFORME Nº 076/984.-

PROCEDENCIA: DEPTO. C - 2 / ES.MA.CO..-

PRIORIDAD:

ASUNTO: Se solicitan antecedentes ideológicos de las personas que se mencionan [redacted]-

BONO BRUNO de MARROCO, Betty Mireya.-
C.I.Nº 664.678.- C.C.Serie AZB Nº 4195.-
Fecha de nac.: 20/10/34 (Mdeo.).-
Profesión: Dra.en Medicina.-
Domicilio: Bvar.Artigas 2816.-

DISTRIBUCION: [redacted]
D.I.I.

EMITIDO POR:
EX-JEFE DEL DEPARTAMENTO C - 2 / ES.MA.CO.-
CORONEL
JORGE LUIS STAUDINGER.-

FECHA HORA: 28MAR0984-0910.-
E.M.COORD.
C - 2

S.M..-

50574

S. L. e I. "FISHERS"
ENTRADA
FECHA: 29 MAR. 1984
HORA: 13 =
N.º DE ORDEN: 53
FIRMA: [illegible]

DIRECCION DE INFORMACION E INTELIGENCIA

29/3/84

ESMACO

DPTO. 3 DIRECCION DE INFORMACION E INTELIGENCIA

EL JEFE DEL DPTO. 3
Carlos M. de los Santos Carnelli
COMISARIO

SIN ANOTACIONES

50575

P.I. 077/984

SOLICITUD DE ANTECEDENTES

RODRIGUEZ FERNANDEZ, Luis Alberto
C.I. 1.333.590
C.C. BDB 39.567
Nac. 8/6/55
Calle Piscis 6882 Km. 13 Cno. Maldonado.

- - - - - - - - - - - - - -

SANCHEZ TEJEIRA, Luis Omar
C.I. 1.896.080-8
C.C. BAA 28.388
Nac. 6/9/48
17 m., Sol r 38 Manzana C, casi Panamá (Las Piedras)

- - - - - - - - - - - - - -

MAGNONE ZAMPETTI, Luis Alberto
C.I. 1.666.212-1
C.C.BOB 22.070
Nac. 9/10/57
Iberia 3987 Ap. 2

- - - - - - - - - - - - - -

SID
S
D11
A
DPT

M. I. e I. "FIDELIO"
ENTRADA
FECHA 10 ABR. 1984
HORA 12,27
N.º D. 1976
FIRMA:

DIRECCION DE INFORMACION E INTELIGENCIA
(FICHERO)
12/4/84
SIN ANOTACIONES
ESMACO

DEPARTAMENTO DE MONTEVIDEO - MINISTERIO DEL INTERIOR - DIRECCION DE INFORMACION E INTELIGENCIA - DPTO. 3

El Jefe Dpto. 3
Carlos M. de los Santos Camelo
COMISARIO

SIN ANOTACIONES

50576

P.I. 078/984.-

SOLICITUD DE ANTECEDENTES

PITA BERTOLINI, Jacinto
C.I. 2.505.962-6
C.C. CMA 31.310
Nac. 17/5/60
Pascual Paladino 2523 Ap. 2

SID } S/A
DII }
DPT }

- - - - - - - - - -

CUELLO CORREA, Walter Sergio
C.I. 1.051.703
C.C. BCB 20.560
Nac. 18/12/44
Martinica esq. Aleuta Manzana, 50, Solar 7

SID } C/A
DII }
DPT - S/A

- - - - - - - - - -

RODRIGUEZ, José Pedro (h.n.)
C.I. 1.353.602
C.C. RGE 730
Nac. 26/10/42
Ruta 8 Km. 26.900, Calle B, Solar 1

- - - - - - - - - -

PIÑEIRO RECOBA, Jorge Carlos
C.I. 1.486.474-5
C.C. BBA 28.612
Nac. 23/11/57
A. Serratosa Sector D Ap. 3

- - - - - - - - - -

ZAVATTIERO CORDOVES, Carlos Alberto
C.I. 1.191.836-9
C.C. EGB 5412
Nac. 31/1/54
Avda. Italia Km. 27 Manzana 10, Solar 20

- - - - - - - - - -

VELAZCO FLEITAS, Ruben Douglas
C.I. 1.115.861
C.C. BVB 22.444
Nac. 20/9/47
Dr. Magestad 1607 bis Ap. 11

- - - - - - - - - -

DA SILVEIRA, Anibal Enrique
C.I. 2.921.579-5
C.C. TDA 1578
Nac. 5/4/62
Santa Lucía 4475

SID
DII } S/A
DPT

- - - - - - - - - -

B. I. e I. "FEBRERO"
ENTRADA
FECHA 10 ABR. 1984
HORA 12,10
N.° DE FOLIOS 19 XX
FIRMA: [signature]

50577

JEFATURA DE POLICIA DE MONTEVIDEO.- DIRECCION DE INFORMACION E INTELIGENCIA.-DEPTO. Nro.3

DE MONTEVIDEO ... DPTO. 3 ... DE INFORMACION E INTELIGENCIA

MEMORANDUM Nro. 1136/984.-MLE/mcs.-

REFERENCIAS: Pedido de Informe Nro. 078/984

DESTINO: D-2 del ESMACO

xxxxxxxxxxxxxxxxxxxxxxxxxxxxxxxxxxxxxxxxxxxxxxxxxxxxxxxx

[illegible] A: CUELLO CORREA Walter Sergio

[illegible]ICOS: CUELLO Walter

OCUPACION: Pintor de obra

OTROS DATOS: No registra

ANTECEDENTES: 1/12/968: Afiliado Nro. 3482 a la Unión de las Juventudes Comunistas desde el 18/12/960.-

xxxxxxxxxxxxxxxxxxxxxxxxxxxxxxxxxxxxxxxxxxxxxxxxxxxxxxxxxxxxxxxxx

ADVERTENCIA: ESTA INFORMACION ES ESTRICTAMENTE RESERVADA Y DE USO EXCLUSIVO DE LA AUTORIDAD POLICIAL Y NO PUEDE DARSE VISTA A PARTE INTERESADA

NOTA:

1) Se deja constancia que a pesar de la similitud de los nombres cabe la posibilidad de que no se trate de las mismas personas cuyos antecedentes se solicitan.-

2) Respecto a las demás personas nombradas en la lista adjunta, no registran anotaciones en nuestra Agencia.-

xxxxxxxxxxxxxxxxxxxxxxxxxxxxxxxxxxxxxxxxxxxxxxxxxxxxxxxxxxxxxxxxx

Montevideo, Abril 13 de 1984.-

EL JEFE DEL DPTO. 3

Carlos M. de los Santos Carnelli

COMISARIO

50578

P.I. 079/984 - -

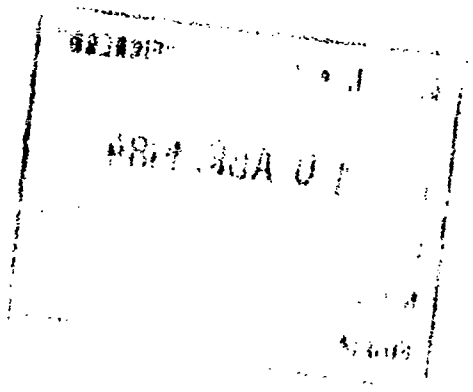

SOLICITUD DE ANTECEDENTES

PEDUTO INFANTE, Orestes
C.I. 1.212.779-9
C.C. ARB 10.245
Nac. 20/10/50
José Serrato 3492 Ap. 1

SID
DII
DPT
} S/A

- - - - - - -

MAGRANER OLIVA, Daniel
C.I. 1.357.584-2
C.C. BDA 52.617
Nac. 22/12/52
Berinduague 1099

SID - C/A
DII
DPT
} S/A

- - - - - - -

CHIACCHIO CARRARA, Juan José
C.I. 1.666.495
C.C. BCA 83.180
Nac. 26/10/63
Juan Espinosa 1377

- - - - - - -

ALFANO QUIROGA, Héctor Enrique
C.I. 1.608.278-3
C.C.
Nac. 14/10/56
Chimborazo 3427

- - - - - - -

LLANO FERNANDEZ, Juan Andrés
C.I. 1.011.727-7
C.C. BVA 19.382
Nac. 21/1/44
Ruperto P. Martínez 567

SID
DII
DPT
} S/A

- - - - - - -

PINOTTI ALFUY, Juan Carlos
C.I. 1.159.599
C.C. BZB 32.814
Nac. 5/3/47
Francisco Pizarro 5375

DPT - C/A
SID
DII
} S/A

- - - - - - -

50579

RAMIREZ DUQUE, Wilson
C.I. 1.513.312-5
C.C.
Nac. 19/8/57

Dom. Hudson 4841

DI - C/A
SID
DPT
} S/A

B. I. I. "PIRELLI"
C. R. D. A
FECHA 10 ABR. 1984
HORA 12.15
N.º DE [illegible] 1978
FIRMA: 4

DIRECCION DE INFORMACION E INTELIGENCIA
DEPARTAMENTO DE INTELIGENCIA (PIRELLI)
Montevideo 12 ABR. 1984

Con lo informado por Memorando Nº D. 122/84

adjunto al presente Vuelve a la Oficina de

procedencia ESMACO - C.G.

CON ANOTACIONES

EL JEFE DEL DPTO. 3
Carlos M. de los Santos Carnelli
COMISARIO

50580

POLICIA DE MONTEVIDEO
DIRECCION DE INFORMA-
CION E INTELIGENCIA.-
DEPARTAMENTO Nro. III

M E M O R A N D U M. Nro. 1.122/84.MLE/hmr.-

REFERENCIA: PEDIDO DE INFORMES 079/84 DEL DPTO. C-2 DEL ES.MA.CO.-
DESTINO: DPTO. C-2 DEL ES.MA.CO.-

1) REFERENTE: RAMIREZ DUQUE : Wilson .-
REGISTRADO: RAMIREZ : Wilson .-
DEMAS DATOS: No se registran .-
ANOTACIONES: 24.8.981: Presentó para su afiliación al P.C. a José FRAN[illegible] FERNANDEZ; según material incautado por OCOA en Feb. 197[illegible] "Op. Morgan" .-///
X.X.X.X.X.X.X.X.X.X.X.X.X.X.X.X.X.X.X.X.X.X.X.X.X.X.X.X.X.X.X.X.X

N O T A: I) Se deja constancia de que a pesar de la similitud de nombres, cabe la posibilidad de que no se trate de la misma persona cuyos antecedentes se solicitan .-

II) Referente a las demas personas mencionadas en la lista que se adjunta, los mismas carecen de anotaciones en los ficheros de esta Agencia.-
X.X.X.X.X.X.X.X.X.X.X.X.X.X.X.X.X.X.X.X.X.X.X.X.X.X.X.X.X.X.X.X.X.

Montevideo, 12 de abril de 1984 .-

EL JEFE DEL DPTO. 3
Carlos [illegible] Carnelli

50581

PEDIDO DE INFORME N° 079/934.-

PROCEDENCIA: DEPTO. C - 2 / ES.MA.CO..-

PRIORIDAD : N O R M A L .-

ASUNTO : Se solicitan antecedentes ideológicos de las personas que se mencionan en ficha adjunta.-
7 personas.-

DISTRIBUCION: [redacted]
[redacted]
D.R.T.

EMITIDO POR:
EL JEFE DEL DEPTO.C-2/ES.MA.CO..-
CORONEL
JORGE LUIS STAUDINGER.-

FECHA 05 [redacted] 1984 HORA 0930.-
E.M.COORD../DEPTO.C-2.-
S.M...-

S0582

DIRECCION DE POLICIA TECNICA.
DEPARTAMENTO DE DESPACHO. lg.

Montevideo, 10 de abril de 1984.-

Pase al Departamento de Identificación Criminal, a sus efectos, cumplido vuelva.-

LA ENCARGADA DEL DPTO. DE DESPACHO
OF. PPAL. (P.A.)
Odila CUADRO CARABALLO

POLICIA
DIRECCION
Recibido 10
Hora 2/39 304/22

POLICIA DE MONTEVIDEO
DIRECCION DE POLICIA TECNICA.-hb.
DPTO. DE IDENTIFICACION CRIMINAL. Dilig.1657/84

Montevideo, 12 de abril de 1984

SEÑOR ENCARGADO DE LA DIRECCION:

Informo a usted que Juan Carlos PINOTTI ALPUY, prontuario 261.395, registra: 24-11-75: Delito continuado de hurto, Direc. de Investigaciones, Jgdo.Inst.1er. turno.-

Las demás personas mencionadas, bajo tales nombres, no registran antecedentes en el archivo patronímico de este Departamento.-

Se hace constar que no se toman en cuenta los números de cédula de identidad aportados, para un informe exacto en razón de que los prontuarios de cédula donde obran archivadas las impresiones digitales dependen de la Dirección Nacional de Identificación Civil.-

Saluda a usted atentamente.-

COMISARIO
MARTINEZ

POLICIA DE MONTEVIDEO.
DIRECCION DE POLICIA TECNICA. Dilig. Nº 2407/84. lg.

Montevideo, 13 de abril de 1984.-

SEÑOR JEFE DEL DEPARTAMENTO C-2/ ES.MA.CO.:

Con lo informado por el Dpto. de Identificación Criminal, referente a solicitud de antecedentes, cúmpleme elevar a usted el presente.-

Saluda a usted atentamente.-

EL ENCARGADO DE LA DIRECCION DE POLICIA TECNICA

50563
COMISARIO INSPECTOR
SEVERININO LAMELA

P.I. 080 /984.-

SOLICITUD DE ANTECEDENTES

SOSA RIERA, Alfredo Gerardo
C.I. 64.591 (Lavalleja)
C.C.
Nac. 24/7/56
Abra de Perdomo Km. 131 Ruta 9 (Maldonado)

SID, DII, DPT } S/A

- - - - - - - - - - - - - -

OLIVERA SILVEIRA, Leandro José
C.I. 12.861 (Maldonado)
C.C. DEA 1.235
Nac. 13/3/30
Avda. Rocha 1071 (San Carlos - Maldonado)

SID, DII, DPT } S/A

- - - - - - - - - - - - - -

SANCHEZ LEZCANO, Roman María
C.I. 2.716.425-3
C.C. SBA 17.338
Nac. 20/11/51
Mariano Soler y Oficial 2 (San Carlos)

SID, DII, DPT } S/A

- - - - - - - - - - - - - -

PAZOS LOPEZ, Evaristo Fernando
C.I. 518.803-7
C.C. BUB 8.744
Nac. 3/5/26
Waterloo 947

SID - C/A
DII, DPT } S/A

- - - - - - - - - - - - - -

FRONTAN SILVA, Ingomer Gerardo
C.I. 23.161
C.C. OFC 1.399
Nac. 6/1/28
Solís 370 (San José)

- - - - - - - - - - - - - -

ADDIEGO RODRIGO, Daniel
C.I. 1.560.718-8
C.C.
Nac. 14/9/60
Rivera 4624 Ap. 7

- - - - - - - - - - - - - -

BRITES TECHERA, Miguel Angel
C.I. 1.812.799
C.C. AZA 31.887
Nac. 27/9/62
Atilio Narancio 3113 Ap. 4

SID, DII, DPT } S/A

- - - - - - - - - - - - - -

BORGES ESPINOSA, Hugo Alberto
C.I. 916.325
C.C. BZB 28.586
Nac. 31/1/41
Duque de los Abruzos 623 Ap. 2

DPT - C/A
DII, SID } S/A

- - - - - - - - - - - - - -

SANTOS PANZARIELLO, Wáshington
C.I. 865.015
C.C. BTA 6.341
Nac. 6/10/41
Pantaleón Artigas 3710 Ap. 3

DII - C/A
SID, DPT } S/A

- - - - - - - - - - - - - -

SCHMID PEREZ, Carlos Máximo
C.I. 3.319.738-3
C.C. BHA 5.271
Nac. 11/11/65
Yatay 1448 Ap. 103

50584

SID, DII, DPT } S/A

- - - - - - - - - - - - - -

POLICIA DE MONTEVIDEO
DIRECCION DE INFORMACION E INTELIGENCIA.-
= DEPARTAMENTO No.3 =

M E M O R A N D U M No.1141/984/MIE/mca.-

REFERENCIAS: Solicitud No.080 del ESMACO.-

DESTINO: Dpto.C-2 del ES.MA.CO.-

PRESENTE: SANTOS PANZARIELLO: Wáshington.-
REGISTRAMOS: SANTOS: Wáshington.-
DOMICILIO: Emilio Reña 2696 ap.2.-
DEMAS DATOS: No se registran.-
ANOTACIONES: 25/11/982: Afiliado a la UJC con el Nro. 20.306, según material incautado por COCOA en diciembre de 1981.-

xxxxxxxxxxxxxxxxxxxxxxxxxxxxxxxxxxxxxxxxxxxxxxxxxxxxxxxxxxxxxxxxxxxxxxxxxx

N O T A:

1) Se deja constancia que a pesar de la similitud de los nombres, cabe la posibilidad de que no se trate de las mismas personas cuyos antecedentes se solicitan.-

2) Respecto a las demás personas nombradas en la lista adjunta, no registran anotaciones en nuestra Agencia.-

xxxxxxxxxxxxxxxxxxxxxxxxxxxxxxxxxxxxxxxxxxxxxxxxxxxxxxxxxxxxxxxxxxxxxxxxxx

Montevideo, Abril 13 de 1984.-

ADVERTENCIA
ESTA INFORMACION ES PROPIEDAD EXCLUSIVA DEL DEPARTAMENTO DE INFORMACION E INTELIGENCIA DE LA POLICIA DE MONTEVIDEO Y NO PUEDE SER RESERVADA NI COPIADA SIN AUTORIZACION DE LA AUTORIDAD QUE LA SUMINISTRO
DARSE VISTA A LA PARTE INTERESADA

EL JEFE DEL DPTO. 3
Carlos M. de los Santos Carnelli
COMISARIO

50535

CONFIDENCIAL

PEDIDO DE INFORME Nº 080/984.-

PROCEDENCIA: DEPTO. C - 2 / ES.MA.CO..-

PRIORIDAD : N O R M A L .-

ASUNTO : Se solicitan antecedentes ideológicos de las personas que se mencionan en ficha adjunta.- 10 personas.

DISTRIBUCION: S.I.B.
S.I.B.
D.P.T.

EMITIDO POR:
EL JEFE DEL DEPTO.C-2/ES.MA.CO.-
CORONEL
JORGE LUIS STAUDINGER.-

FECHA: 05 ABRIL 984 HORA: 0935.-
E.M.COORD../DEPTO.C-2.-

S.M...-

50536

POLICIA DE MONTEVIDEO
DIRECCION DE POLICIA TECNICA
ENTRADA
Recibido 10 ABR. 1984
Hora 30/21 2762

DIRECCION DE POLICIA TECNICA.
DEPARTAMENTO DE DESPACHO. lg.

Montevideo, 10 de abril de 1984.

Pase al Departamento de Identificación Criminal, a sus efectos, cumplido vuelva.-

LA ENCARGADA DEL DPTO. DE DESPACHO
OF. PPAL. (P.A.)
Odila CUADRO CARABALLO

POLICIA DE MONTEVIDEO
DIRECCION DE POLICIA TECNICA.-hb.
DPTO. DE IDENTIFICACION CRIMINAL. Dilig.1656/84

Montevideo, 12 de abril de 1984

SEÑOR ENCARGADO DE LA DIRECCION:

Informo a usted que Hugo Alberto BORGES ESPINOSA, prontuario 272.498 registra: 15-7-77: Abuso de funciones, Sec. 18a., Jgdo.Inst.1er. turno (Feria).-

Las demás personas mencionadas, bajo tales nombres, no registran antecedentes en el archivo patronímico de este Departamento.-

Se hace constar que no se toman en cuent alos números de cédula de identidad aportados, para un informe exacto en razón de que los prontuarios de cédula donde obran archivadas / las impresiones digitales dependen de la Dirección Nacional de Identificación Civil.-

Saluda a usted atentamente.-

COMISARIO
ENRIQUE ERNESTO MARTINEZ

POLICIA DE MONTEVIDEO.
DIRECCION DE POLICIA TECNICA. Dilig. Nº 2408/84. lg.

Montevideo, 13 de abril de 1984.-

SEÑOR JEFE DEL DEPARTAMENTO C-2/ ES.MA.CO.:

Con lo informado por el Dpto. de Identificación Criminal, referente a solicitud de antecedentes, cúmpleme elevar a usted el presente.-

Saluda a usted atentamente.-

EL ENCARGADO DE LA DIRECCION DE POLICIA TECNICA
COMISARIO INSPECTOR
50587
SETEMBRINO LAMELA

MEMORANDUM

DIRECCION NACIONAL DE IDENTIFICACION CIVIL
SECRETARIA PRIVADA

3 de febrero de 1984

1) CARLOS ARTURO POUSO SUAREZ C.I. 1.174.755.-
Pasaporte solicitado desde Francia por tlx. No. t/47 del 28 de diciembre de 1983.
Respuesta D.N.I.C. denegado en tlx. No. C0102 del 29 de diciembre de 1983, debido a informe de la Dirección de Asuntos Judiciales donde consta lo siguiente : B.O.D. 25062 Art. 2 Inc 8 Exp 61097/76 Of. 3060 dispuesto por Juzg. Ltdo. de 1era Inst. en lo Penal de 3er turno.
(Se adjunta copia).-

2) LUIS BOLIVAR ALEMAÑY VIÑAS C.I. 1.133.577.-
Pasaporte solicitado desde Francia por tlx No. t/13 del 25 de enero de 1984.
Respuesta D.N.I.C. autorizado en tlx. No. C0155 del 27 de enero de 1984, debido a informe de la Dirección de Asuntos Judiciales, en la cual carece de requisitoria. -
(Se adjunta).-

DIRECCION NACIONAL DE IDENTIFICACION CIVIL

Montevideo, diciembre 28 de 1983.

SEÑOR DIRECTOR DE ASUNTOS JUDICIALES

Solicito a usted tenga a bien informar si las personas mencionada
registran requisitorias de la Justicia Penal Ordinaria o de la Justicia Mil
Militar

0004 ↓
DNIC UY 6213
URUGALI 610564FH

T/46, T/47, T/48, T/49, T/50, T/51, T/52, T/54, T/55, T/56, T/57
T/58 Y T/59

PARIS 28 DE DICIEMBRE DE 1983
MINISTERIO DEL INTERIOR
D.N.I.C. - PASAPORTES
ASUNTO: EXPEDICION
PRIORIDAD: REGULAR

PRESENTARONSE SOLICITAR EXPEDICION PASAPORTE:

T/46
FEDERICO MIGUEL BOUBET REGGIANINI
A) [redacted]
D) PASAPORTE: NUNCA TUVO
E) 12/11/983 EN PARIS
F) UN MES Y MEDIO
I) SERGIO OSCAR BOUBET CACERES (CIU NRO. 1.226.237) Y LILIANA MIRIAM REGGIANINI MERICA DE BOUBET (CIU NRO. 1.083.033-2).

T/47
CARLOS ARTURO POUSO SUAREZ
A) [redacted]
B) NRO. [redacted] EXP MDEO
C) SERIE B.L.B. NRO. 23101
D) PASAPORTE EXTRAVIADO EXP. MDEO EN DICIEMBRE 1971
E) 13/10/950 EN MDEO
F) 33 AÑOS
G) ESTADO CIVIL: CASADO
H) MONTE CASEROS 3285. APTO. 3
I) YAMANDU MAXIMO POUSO POMBO Y MARIA IBELIA SUAREZ LAGO
J) 30/XII/971
K) FUNCIONARIO PUBLICO. CONSEJO NACIONAL DE SUBSISTENCIA. DEPTO. JURIDICO.

Licenciado

LICENCIADO

50589

Saluda a usted atentamente ,

EL DIRECTOR NACIONAL
DE IDENTIFICACION CIVIL

Cnel. .....

DIRECCION DE ASUNTOS JUDICIALES
SECCION REQUISITORIAS Y CAPTURAS

Montevideo 28 de diciembre de 1983.

SEÑOR DIRECTOR:

Cúmpleme informar a Ud ,que el ciudadano - Carlos Arturo POUSO SUAREZ, posee la siguiente requisitoria B.O.D 25062 Art 2 Inc 8 Exp 61097/76 Of. 3060 dispuesto por Juzg Ltdo de 1ra Inst en lo Penal de 3er Turno.

Z.I.C.

Saluda a Ud atentamente.

Of. Sub. Ayte. (P.A) Aldadori Silva
Aldadorio Silvera Silvera

DIRECCION DE ASUNTOS JUDICIALES.-

Montevideo, 28 de Diciembre de 1983.-

SEÑOR DIRECTOR NACIONAL DE IDENTIFICACION CIVIL.-

Con lo informado precedentemente se eleva a usted el presente.-

Saluda a usted atentamente.-

El Director de Asuntos Judiciales
Inspector Mayor (P.A.)
Andrés Martínez Osorio

59590

DIRECCION NACIONAL DE IDENTIFICACION CIVIL
SECRETARIA PRIVADA

Montevideo, enero 25 de 1984.-

SR. DIRECTOR DE ASUNTOS JUDICIALES

Solicito a usted tenga a bien informar si la persona mencionada registra requisitoria de la Justicia Penal Ordinaria o de la Justicia Penal Militar.-

URUGMLI 618564P

T/13

PARIS 25 DE ENERO DE 1984
MINISTERIO DEL INTERIOR
D.N.I.C. - PASAPORTES
ASUNTO: EXPEDICION
PRIORIDAD: REGULAR

PRESENTOSE SOLICITAR EXPEDICION PASAPORTE:

T/13
A) LUIS BOLIVAR ALEMANY VIÑAS
B) [redacted] EXP. MDEO EL 26/03/971
C) H.V.A. NRO. 10929
D) PASAPORTE: EXTRAVIADO
E) 23 DE MARZO DE 1948 EN PASO DE LOS TOROS
F) 35 AÑOS
G) CASADO
H) JAIME CIBILS 2784 - APTO. 6 - MONTEVIDEO
I) JUAN PRUDENCIO ALEMANY VIÑAS Y LILA RUTH VIÑAS ACOSTA
J) 4 DE DICIEMBRE DE 1971
K) PERIODISTA.

SECCION CONSULAR URUGALIA

Saluda a usted atentamente.

EL DIRECTOR NACIONAL
DE IDENTIFICACION CIVIL
Cnel.
LUIS A. BERTALMIO

POLICIA DE MONTEVIDEO - Dirección de los Judiciales - SECCION REQUISITORIAS Y CAPTURAS

DIRECCION DE ASUNTOS JUDICIALES
SECCION REQUISITORIAS Y CAPTURAS
Montevideo, de 25 ENE 1984

Señor Director:

Informo a usted que no registran requisitorias las personas que se mencionan.

50591

Saluda a usted atentamente

DIRECCION DE ASUNTOS JUDICIALES

Montevideo, 25 de enero de 1984.-

SEÑOR DIRECTOR NACIONAL DE IDENTIFICACION CIVIL:

Con lo informado precedentemente, cúmplase y volver a Ud. el presente.-

Saluda a usted atentamente.-

El Director de Asuntos Judiciales
Inspector Mayor (P.A.)
Andrés Martínez Osorio

EL DIRECTOR NACIONAL
DE IDENTIFICACION CIVIL
LUIS A. BERTINO

59592

PRONTUARIO Nº 361.- INICIADO 18/X/967.-

NOMBRE: ALEMAÑY VIÑAS, Luis Bolivar.- (a) "Prudencio"o"Trinity"o"Carlos".-

CED. IDENTIDAD Nº 1.133.577.- REG.FOT.Nº 977

C.CIVICA: PASAPORTE: 162.762 PRONT.IDENT.CRIM.

OCUPACION: Periodista.-

ORGANIZACION: "Unión de Juventud Comunista"-(U.J.C.).- "Movimiento Revolucionario Oriental"(M.R.O.).- Organización Terrorista del "Movimiento de Liberación Nacional" ("Tupamaros").-

DOMICILIO: Calle Jaime Cibils Nº 2794 Atpto.6 (Octubre/987).- Igual domicilio en el año 1969.- Calle Dr. Morelli Nº 3492 (Abril/971.- 2784- 9 Place du Damier 91350-Francia(1981)

///...Altura 1.70; orejas chicas; ojos castaños.-

DATOS PERSONALES: Oriental; casado con Nelly Estela ACOSTA ECHEVERRIA; nacido en Paso de los Toros-Dpto. de Tacuarembó el día 23 de Marzo/948; hijo de Juan Prudencio y de Lila Ruth; sobrino del periodista Luis ALEMAÑY VIÑAS, [illegible] estatura mediana, [illegible] ojos pequeños y nariz grande y [illegible]

18/X/967:	En la fecha fué detenido por participar en una manifestación relámpago, contrariando lo dispuesto por el Decreto de las Medidas Prontas de Seguridad.-fjv.-
2/IX/966:	En la fecha, según informe confidencial de fuente que merece fe se establece que el causante es socio del Instituto Cultural "Uruguay-China".-omdf.-
5/X/968:	El causante integra una nómina de gestionantes de credencial cívica por intermedio del M.R.O..-rl.-
13/VIII/969:	Se establece que es afiliado a la "Unión de las Juventudes Comunistas" con el Nº 10.114 desde el 5/8/965.-om.-
12/XI/969:	Estando en vigencia el Decreto sobre Medidas Prontas de Seguridad fue detenido en averiguación por personal de esta Dirección.-om Se establece que el causante se desempeña como Director Interino y Responsable de la Agencia de Noticias "SINJUA" (Nueva China) Oficio 1501/969-DII.-
23/IV/971:	El día 18 de Abril de 1971, el causante conjuntamente con Luis Heber CORREA PAEZ y Carlos Julián HERNANDEZ MACHADO, todos integrantes de la Organización terrorista de l "Movimiento de Liberación Nacional" ("Tupamaros"), atentaron contra la vida de un Teniente de la Guardia Metropolitana, utilizando armas de fuego El hecho ocurrió en la inmediaciones de la intersección de las calles Maldonado y Juan D. Jackson.- El funcionario repelió la agresión, resultando de tal enfrentamiento, herido el funcionario y muerto el nombrado Luis Heber CORREA PAEZ.- El causante y el nombrado HERNANDEZ MACHADO, fueron detenidos cuando los mismos se alejaban del luchar del hecho en un coche taximetro que habían hurtado para llebar a cabo el atentado.- Desde el coche taximetro, utilizando al parecer una "Bazooka" de fabricación casera, le fue arrojado un proyectil, que no alcanzó a explotar a una camioneta de la Guardia Metropolitana que los perseguia.-

.../// 50593

///...

FOLIUARIO Nº:- 361.-

HOJA Nº:-

NOMBRE:- ALEMANY VIÑAS, Luis Bolivar.-(a) "Prudencio","Trinity"o"Carlos".-

F E C H A	A C T U A C I O N E S
	El taxi ocupado por los sedicosos se estrelló contra dos árboles d ornato público en la intersección de las Calles Juan Paullier y Ca nelones.- Interrogado el mismo, entre otras cosas, manifestó lo si guiente:- Que fue el quién manejó la "Bazooka" en tal oportunidad; que es empleado de la Agencia China de Noticias "SINGUA"; que ingr só a la Organización extremista mencionada en el mes de Enero de l 971, por intermedio del sedicioso Washinton de VARGAS SACCONE; que ha tomado parte en algunos hechos que han protagonizado elementos de la Organización; que fue llevado a dos bases de la Organización que ignora el lugar; que su contacto Iro era en la Organización, una persona apodada "Clodomiro".- Con fecha 20 de Abril de 1971, el Juez Ldo. de Instrucción de 1er. Turno procesó al causante, por los delitos de "Privación de libertad"; "Atentado" y "Asociación para Delinquir".- (Ver Oficio Nº 115/71 de fecha 20 de Abril del Dpto. Nº 6).-lac.-
10/XI/971:	Detenido por funicionarios del Dpto Nº6 de la DNII en aplicación de Decreto sobre Medidas Prontas de Seguridad y haber sido procesado ulteriormente por Asociación para delinquir, atentado y privación de libertad.- El Poder Ejecutivo ordenó su internación en: DEPENDENCIA DE LA REGION MILITAR Nº1 (Punta de Rieles).-apm.-
4/XII/971:	Según Parte del 4to. Piso de Cárcel Central, se establece que el c sante hacindo opción de lo previsto en el inciso 17 del artículo 1 de la Constitución de la República, viajó a Chile en el vuelo A.Z. 578 de "Alitalia", utilizando el pasaporte Nº 1.162.752.-apm.-
1/X/974:	Según parte periódico de Información del E.M.E. de Abril de 1974 s establece que integra la Comición Política de la Regional Montevi- deo del ex-M.L.N. actualmente Partido Leninista Revolucionario (PL junto a Antonio Ravagnolo, Julio Flor Fernandez Poca y Carlos Semp ni Kobaina.- También integra el Comité Central de la Organización to a Revagnolo.-ww.-
1/X/974:	Con fecha 5/5/974 personal de las FF.AA allanan la finca de la Rbl República de México Nº 5515 sabiendose que la misma habia sido com prada por la Organizavión Sediciosa-Comición Política y habia sevi de refugio a éste y a Giaconi Antonio Ravagnolo, no producindose d tenciones.-(Ver P. Periódico de Información del C.G. del E.M.E. de mes de Mayo/974).-ww.-
9/XII/974:	Por Memorandum Nº I-40/974 del SID de fecha 2/12/974, se establece que es integrante del Comité Central del M.L.N. que tiene su base d operaciones en la Ciudad de Buenos Aires.- Ver Carpeta Nº57-Caja Nº 5001/48-Asunto.-jaf.-
1/X/975:	Según declaraciones vertidas en acta por el detenido Pedro Ricardo Lerena Martinez, éste establece que por Julio de 1973 tuvieron una reunión con asistencia de Alemañy Viñas, Luis Bolibar, Jorge Hugo Selves Lawlor y Vivia Di Pace para crear la Regional "Montevideo".- Ver Carpeta 20-A, Caja 5001/64 de Asunto.-apm.-
29/I/976:	Despues de la reunión mantenida del C.C., el 8 de Octubre en Bs. A queda dentro del grupo de los renunciantes.-Ver Asunto 1-2- -1-(4-19).-hc.-
30/II/976:	Según Parte Especial de Información Nº 40/75 de O.C.O.A., figura co integrante de la Zona 4, de la Organización bancandola desde la C.I Ver Asunto 1-2- -1-(9-19).-hc.-

LECTURA CORTADA ANTES DE LA PREPARACION

50594

///...

FRONTISPICIO Nº:- 361.- HOJA Nº:- 3

NOMBRE:- ALEMÁNY VIÑAS, Luis bolivar.- (a) "Prudencio", "Trinity" y "Carlos

F E C H A	A C T U A C I O N E S
2/II/976:	Según Parte Especial de Información Nº 40/75 de O.C.O.E., figura como la persona que banca la C.P., la zona 5 de la Organización. En 1973 figura entre otras como responsable de la C. Política.- Ver Asunto 1-2- -1-.-hc.-
13/II/976::	REf., anotación de 20/4/971 ver "sunto 1-1-3-4.-Lbm.-
21/X/976:	Por Ofico 1277/76 de fecha 15/9/976 el Sr. Juez Militar de 3er. Turno solicita su CAPTURA.- Ver Asunto 1-1-5-51.-NRR.-
3/XI/976:	Marcha del 1º/7/968, pág.4:- Con el título "Revisionistas de todos países" contesta a otro lector que enviará carta titulada "Universitarios Comunistas", catalogándola- entre otras cosas- como confusionesta y sofista.-dacm.-
31/8/77:-	Figura en una nómina de personas vinculadas al M.R.C., s/f y s.f de i.-ASUNTO 1-6-8-4.-apm.-
20/IX/77.-	**Por P.E.I. No.499/BE/977 de agosto de 1977 del Dpto.II. del EME. Se informan las apreciaciones que estando detenido formula sobre elementos del M.L.N.(Tupamaros).-Ver Cpta. de Asuntos No.1-1-2-9 Lbm.- Ampliando anotación anterior se especifica que las declaraciones pertenecen al detenido Eleuterio Fernandez Huidobro, quien lo sindica como un elemento muy jóven en la organización, pero muy intelectual, serio y tranquilo.-Ver Cpta. de Asuntos No.1-1-2-96. Lbm.-**
8/5/978:-	Figura en una nómina s/f y s/f de preced.de integrantes del M.L.N.(T)en Europa.- ASUNTO 1-1-18-61.-apm.-
22/5/978:-	Parte de Informacion No.13/978 s/f del D-III del SID.-(Motivo:-Situación del MLN(T)en Europa) Evaluación A-1.-Integrante de la fracción "Nuevo Tiempo" la dual se halla dividida en tres grupos, los cuales están liderados por el titular, Lucas Victor Mansilla Calleros y otro por Kimal Nur Amir Tercel.- ASUNTO 8-2-1-544.-apm.-
21/6/978:-	"El Popular" 18/1/962, pág. 1 y 2.- Integra una nómina de hombres de la cultura y diversas actividades sociales, firmantes de un manifiesto en el que se pronuncian por la autodeterminación de los pueblos, y en el que de acuerdo con la Carta de las Naciones Unidas, expresar que debe reconocerse al pueblo cubano el derecho fundamental de organizarse según el sistema politico que juzgue conveniente.- ASUNTO 2-4-5-61.-apm.-
13/9/78:	Según Documento del MLN,transcripto en el Parte de Información No.18/78,del SID,del 20/4/78,figura como uno de los Renunciantes que fueron expulsados del MLN.-Ver Asunto 1-2-4-22.-chc.-
30/I/980:-	Integraba el Comité Central del "M.L.N." ("Tupamaros").- (Memorandum I - 40/974,de fecha 5/XII/974, del Depto. III del SID).- Ver ASUNTO 1-2-3-2.-lac.- -
9/4/981:-	Figura en una relación de sediciosos radicados en Francia.- ASUNTO 1-1-18-129.-apm.-
23/4/982.-	La Div.de Ej.1-OCOA,respondiendo a Sol.de Inf.No 38/981 de fecha - 21/8/981,de este Dpto,informa que el 1/1/966,se afilia al Instituto Cultural Uruguay-China,donde es presentado por Ruben NUÑEZ MINOVICH (Corresponsal de la Agencia SINJUA).-Pertenece al M.L.N.-En 1968,- fue DETENIDO,en la E.A y S por violar las M.P.S.-En 1969,fue DETENIDO,en el G.A-4,por la misma razón.-18/4/971:-Fue uno de los sediciosos que atacaron al Tte.de la G.M Carlos.J Dos Santos,en este enfrentamiento,resultó muerto el sedicioso CORREA PAEZ.-Al hacerse presente un equipo de la G.M,persiguieron al táxi de los sediciosos,el qu

30595

LECTURA CORTADA ANTES DE LA PREPARACION

NOMBRE:- ALEMAÑY VIÑAS Luis Bolivar (a) "PRUDENCIO","TRINITY" y "CARLOS".-

FECHAS	ACTUACIONES.-
///...	se estrelló contra un árbol en Canelones y J.Paullier .-Hace uso de la opción del Art.168,de la Constitución .-Ingresa al país clandestinamer como integrante de la Comisión Política del M.L.N junto a Armando RODR GUEZ "Pedro",José SEMPRONI "Pepe", y Glocondo RAVAGNIOLO "Joaquín",ter endo como responsabilidad en la Comisión de Grupos Militares.-Luego d las caídas de mayo de 1974,sale del país.-Continúa en la C.P del Movim ento hasta el 8 de octubre donde se define contrario a la línea de los "peludos" y se va junto a Lucas Mansilla el negro "Marcelo",etc.-Por I formes recibidos en Agosto de 1975 se tiene conocimiento que su compañ ra sería la Requerida No 1073.- Ver ASUNTO 8-2-3-53-mgc.-
22/10/82	Firmante de una "Declaración de Exiliados Políticos Uruguayos en Francia" de fecha 20/12/981, de solidaridad con el sindicato polaco del mismo nombre.-ASUNTO 2-1-18-455.-apm.-
	ABRIL 1983 - REVISADO - 57
30/1/984:-	OPINAR del 26/1/984, Pág. 23, Sección Opinan los Lectores de OPINAR (Ejemplar requisado)- firma una Carta que envía junto con Luis POUSO SUAREZ, sobre"el reencuentro en la patria que será para todos".Ver ASUNTO 2-1-19-512.EMC/oaa.-
	LECTURA CORTADA ANTES DE LA PREPARACIÓN

PEDIDO DE INFORME Nº 082/984.-

PROCEDENCIA: DEPTO. C - 2 / ES.MA.CO..-

PRIORIDAD : N O R M A L .-

ASUNTO : Se solicitan antecedentes ideológicos de las personas que se mencionan [redacted].-

1) ECHENIQUE PITTERLY, Mario Luis.-
C.I.Nº 1.350.899-0.-
Ocupación: Sub-Oficial Ayudante (Retirado).-

SID
DII
DPT } S/A.-

DISTRIBUCION: [redacted].
D.I.I.

EMITIDO POR:
~~EL 31.03 DEL DEPTO.C-2/ES.MA.CO..-~~
CORONEL ~~JORGE LUIS STAUDINGER.-~~

FECHA: 11ABRIL984 HORA: 1300.-
E.M.COORD../DEPTO.C-2.-

S.M..-

B. I. e I. "FICHERO"
ENTRADA
FECHA: 8 JUN. 1984
HORA: 12 -
N.º DE ORDEN: 3155
FIRMA: [illegible]

50597

DIRECCION DE INFORMACION E INTELIGENCIA

DESPACHO No. 2 (SICHEZO)

Recibido 15/6/84

SIN ANOTACIONES, Vease a la orden de procedencia

1 Dpto. C-2 ESMACO

SIN ANOTACIONES

EL JEFE DEL DPTO. 3

Carlos M. de los Santos

COMISARIO

50598

PEDIDO DE INFORME N° 083/984.-

PROCEDENCIA: DEPTO. C - 2 / ES.MA.CO..-

PRIORIDAD : N O R M A L .-

ASUNTO : Se solicitan antecedentes ideológicos de las personas que se mencionan [redacted].-

MAINENTTI FIGUEREDO, Victor Rufino.-
Fecha de nac.: 2/7/54 (Mdeo.).-
C.I.N° 607.768 (Mdeo.).-
C.C.Serie BAB N° 37.490 (Mdeo.).-
Ocupación: Ex-Soldado de Fuerza Aérea.-
Taximetrista.-
Domicilio: Anzani 1719 ap.2.-
Mondragon 3671.-

DU - e/A

DISTRIBUCION: [redacted]
D.I.I.

EMITIDO POR:
EL JEFE DEL DEPTO.C-2/ES.MA.CO.-
CORONEL
JORGE LUIS STAUDINGER.-

FECHA: 11 ABRIL 984 HORA: 0805.-
E.M.COORD./DEPTO.C-2.-
S.M...-

D. I. I. "TIGRES"
ENTRADA
FECHA: 23 ABR. 1984
HORA: 13
N.° 2128
FIRMA:

50599

DIRECCION DE INFORMACION E [redacted]

DEPARTAMENTO Nº 3 (FICHERO)

23/4/84

Visto lo informado por Nº 1185/84

adjunto el presente Vuelve a [redacted]

procedencia ES.MA.00

CON ANOTACIONES

EL JEFE DEL DPTO. 3

Carlos M. de los Santos Coronel

COMISARIO

50500

POLICIA DE MONTEVIDEO
DIRECCION DE INFORMA-
CION E INTELIGENCIA.-
DEPARTAMENTO Nro. 3.-

POLICIA DE MONTEVIDEO - DIRECCION DE INFORMACION E INTELIGENCIA - DPTO. 3

M E M O R A N D U M : Nro. 1185/984/MEP/gwg.-

REFERENCIA: Pedido de Informe Nro. 083/984.-

DESTINO: ESTADO MAYOR CONJUNTO.-

-0-0-0-0-0-0-0-0-0-0-0-0-0-

REFERENTE: MAINENTTI FIGUEREDO, Víctor Rufino.-
REGISTRADOS: MAINENTTI FIGUEREDO, Victor Rufino.-
DOCUMENTOS: C.I. 1.323.124, C.C. BAB 1719.-
DOMICILIO: Anzani 1719 Ap. 2.-
OCUPACION: Ex-Empleado de JUNCARELLA Y MUSSO, peón de Taximetro.-
DATOS PERS: Oriental, nacido el 2/7/954 en Montevideo.-
ANOTACIONES: 16/12/982.- Afiliado a la U.J.C con el Nro. 22.913 segun material incautado por OCOA en Diciembre de 1981.-
4.4.984.- Con fecha 26/1/984, presenta una nota al Sr. Jefe de Policia de Montevideo, solicitando se revea su situación al ser dejado cesante de la Emp. Transportadorea de Valores Juncarella y Musso.- Interrogado en Actas expresa: que nunca se afilió a la UJC, no encontrando explicación al hecho de estar afiliado a la misma, ya que nunca compartió ideas izquierdistas, no recordando haber proporcionado su nombre y domicilio para ello, por lo que esa afiliación fue efectuada sin su autorización y conocimiento.- De dilig.Nro. 0522/984 de Secretaría D-II surge que si bien existe diferencia en su apellido MAINETTI, siendo en realidad MAINENTTI, le pertenece el domicilio de Mondragón Nro. 3671.- De averiguaciones realizadas se han recogido testimonios favorables, incluso del Comando de la Fuerza Aérea, lugar donde prestara servicios entre 1971/976.- Tomando en cuenta las motivaciones de este reclamo surge como elemento importante a tomar en cuenta, la extrema juventud del causante en el momento de su afiliación (15 años) y de compartir el criterio se dejará una constancia para que la misma no sea informada sin previa consulta al Superior.-.-.-.-.-.-.-.-.-.-.-.-.-.-.-.-.-.

ADVERTENCIA
ESTA INFORMACION ES ESTRICTAMENTE
RESERVADA, [illegible] DE USO EXCLUSIVO DE LA
AUTORIDAD QUE LA SOLICITA Y NO PUEDE
DARSE VISTA A LA PARTE INTERESADA.

POR ORDEN DEL SR. JEFE DE POLICIA LAS ANOTACIONES QUE REGISTRA EL TITULAR SON PARA USO EXCLUSIVO DE LAS AUTORIDADES MILITARES Y/O POLICIALES.-.

-0-0-0-0-0-0-0-0-0-0-0-0-0-

Montevideo, 23 de abril de 1984.-

EL JEFE DEL DPTO. 3
Carlos M. de los Santos Caruchi
COMISARIO

50601

SOLICITUD DE ANTECEDENTES

Luis Carlos OLIVERA ERBURE. C.I. 1.039.370 - C.C. BDA 55.241 - F.Nac. 1/11/943. Domicilio: Joanicó 4018 Apto. 198. Casado. SID DII DPT } S/A

Ramon ESMAL FILIPPINI. C.I. 1.208.604-2 - C.C. BCA 41.347 - F.Nac. 14/1/948. Domicilio: Edificio De Las Comiciones. Casado. DII - C/A SID DPT } S/A

Ramon Mario MORALES FERNANDEZ. C.I. 1.636.457-7 - C.C. BMB 36.579 - F. Nac. 26/5/960. Domicilio: Norberto Ortiz 3715. Soltero. DPT - C/A SID DII } S/A

Roque Edgardo BOGGIO. (Un solo apellido - Hijo Natural). C.I. 982.604 C.C. BIA 16.805. Domicilio: Antonio Machado 1459. Casado. SID DII DPT } S/A

Dectino MICOL. (Un.solo apellido - Hijo Natural). C.I. 2.517.959-9 - C.C. TDF 9.338. F. Nac. 11/1/936. Domicilio: Vizcaya 3263 Apto. 2. Cdo. SID DII DPT } S/A

Silvano TRASANTE. (Un.solo apellido - Hijo Natural). C.I. 742.414-8 C.C. BNB 31.572.- F.Nac. 14/10/928. Domicilio: Coquimbo 2144.Casado. SID DII DPT } S/A

Antonio RECCIUTTI DENUCHI. C.I. 685.179 - C.C BFA 5.927 - F.Nac. 6/12/936. Domicilio: Taquarembo 1962. Casado. DPT - C/A SID DII } S/A

Yuri CELIPURA RIOS. C.I. 1.444.461-6 - C.C. AMB 5.774 - F.Nac. 13/9/951. Domicilio: 2 de Mayo 1544. Casado. SID DII DPT } S/A

Hector NOVAS DIAZ. C.I. 1.079.236-4 - C.C. BNA 28.900 - F.Nac. 19/4/935. Domicilio: Unidad Casavalle Senda 21 4928. Soltero. SID DII DPT } S/A

50602

POLICIA DE MONTEVIDEO
DIRECCION DE INFORMACION E INTELIGENCIA.-
DEPARTAMENTO No. 3.-

Montevideo, 17 de abril de 1974.

M E M O R A N D U M No. 1156/974. MLE.

REFERENCIA: Pedidos de Informes del Dpto. C-2 / ES.MA.CO. No. 074, 085, 086, y 088.

DESTINO: Dpto. C-2 / ES.MA.CO..

1) REFERENTE : ESNAL FILIPPINI : Ramón.
REGISTRADOS : ESNAL FILIPPINI : Ramón.
DOCUMENTO : C.I. No. 1.208.604.
DOMICILIO : Amsterdam No. 1422.
DATOS PERSONALES: Nacido en Montevideo el 14.1.948.
PROFESION : Vigilante del Palacio Legislativo.
ANOTACIONES : 7.7.973: Por Memorandum No. 998 de Secc. 1a. del 28.6.973, se informa que fue desalojado del edificio de la A.N.P., por personal de Guardia Metropolitana, puesto que el segundo piso de dicha Administración se encontraba ocupada por sus empleados. 22.7.972: Según Memo. No. 105/78 del 28.2.978 del D-6 de esta Dirección, es lo dando referente a la anotación de fecha 7.7.973, manifestando que nunca tuvo militancia política ni gremial, que siempre fue simpatizante del Partido Colorado, habiéndose quedado en el lugar de la detención no por problemas gremiales, ni por ser simpatizante de ningún sector político, solo fue por acompañar a un grupo muy reducido de compañeros que decidieron quedarse en ese recinto. 12.6.981: Con fecha 5.5.981 eleva una nota al Sr. Jefe de Policía de Montevideo, debido que se le denegó el título de Habilitación para Tenencia de Armas. Con fecha 29.5.981, y debido a que las anotaciones que registra el titular no son de entidad suficiente para negarle el documento solicitado, el Sr. Jefe de Policía ordena que se le otorgue el mismo.

ESTA INFORMACION CONCUERDA CON LA OBRANTE EN LOS ARCHIVOS DE ESTA DIRECCION

:::

N O T A : 1) Referente a las demás personas, no registran constancias en éste.

:::

EL JEFE DEL DPTO. 3
Carlos M. de los Santos Carnelli
50603 COMISARIO

PEDIDO DE INFORME Nº 084/984.-

PROCEDENCIA: DEPTO. C - 2 / ES.MA.CO..-

PRIORIDAD : N O R M A L .-

ASUNTO : Se solicitan antecedentes ideológicos de las personas que se mencionan en ficha adjunta.-
9 personas.-

DISTRIBUCION: [redacted]
[redacted]
D.P.T.

EMITIDO POR:
EL JEFE DEL DEPTO.C-2/ES.MA.CO.-
CORONEL
JORGE LUIS STAUDINGER.-

FECHA: 11 ABRIL 984 HORA: 08/0.-
E.M.COORD../DEPTO.C-2.-
S.M...-

50604

POLICIA DE MONTEVIDEO
DIRECCION POLICIA TECNICA

DIRECCION DE POLICIA TECNICA.

DEPARTAMENTO DE DESPACHO.-b.i-

Montevideo, 13 de Abril de 1984.-

Pase al Dpto. de Identificación Criminal a sus efectos, cumplido vuelva.-

LA ENCARGADA DEL DPTO. DE DESPACHO
OF. PPAL. (P.A.)
Odila CUADRO CARABALLO

POLICIA DE MONTEVIDEO
DIRECCION POLICIA TECNICA
RECIBIDA
Fecha 13 ABR. 1984
Hora 326/12 2883

POLICIA DE MONTEVIDEO.- DILIG.No.1751/84.-
DIRECCION DE POLICIA TECNICA.-jel.-
DEPARTAMENTO DE IDENTIFICACION CRIMINAL.-

Montevideo, abril 19 de 1984.-

SEÑOR ENCARGADO DE LA DIRECCION:

Informo a usted que, Ramón Mario MORALES FERNANDEZ registra Prontuario Nro.287.315, con la siguiente anotación:30/01/80-Deserción simple-Escuela de Especialidades de la Armada-Juez Militar Inst.3er.Turno.-

Antonio RECCIUTTI DENUCCI, Prontuario No.199.129:28/01/63-Hurto-Dir.Investig.-A disposición Jef.Policía de Canelones.

Las restantes personas mencionadas en el presente, bajo tales nombres, no registran antecedentes en los archivos patronímicos de este Departamento; haciéndose constar que, no se toman en cuenta los números de Cédula de Identidad aportados, en razón de que los Prontuarios de Cédula donde obran archivadas las impresiones digitales, pertenecen a la Dirección Nacional de Identificación Civil.-

Saluda a usted atentamente.-

D. P. T.

COMISARIO

50605

P.I. 085/1984.-

SOLICITUD DE ANTECEDENTES

QUINTANA, Juan Manuel (h.n.)
C.I. 288.441-2
C.C.
Nac. 25/6/57
Gral. Flores 2725

- - - - - - - -

FALIU PEREIRA, José Luis
C.I. 2.714.095-0
C.C. AVA 21.934
Nac. 7/8/61
Estero Bellaco 2779 Ap. 5

- - - - - - - -

JOANICO OLIVA, Yamandú Jaime
C.I. 753.688
C.C. AXA 14.716
Nac. 13/3/35
Avda. Centenario 2856 Ap. 10

- - - - - - - -

SILVA AYALA, Oscar Sergio
C.I. 1.645.931
C.C. AZA 33.213
Nac. 1/10/51
Méndez Nuñez 2770 Ap. 3

- - - - - - - -

SID
DII
DPT
S/A

50606

PEDIDO DE INFORME N° 038/984.-

PROCEDENCIA: DEPTO. C - 2 / ES.MA.CO..-

PRIORIDAD : N O R M A L .-

ASUNTO : Se solicitan antecedentes ideológicos de las personas que se mencionan [redacted].-

MACHADO RODRIGUEZ, Walter.-
Fecha de nac.: 12/9/34.-
C.I.N° 23.527 (Tacuarembó).-
C.C.Serie TAA N° 19.262 (Tacuarembó).-
Domicilio: Lorenzo Carnelli 1231.-

DISTRIBUCION: [redacted]
[redacted]
D.I.C.

EMITIDO POR:
EL JEFE DEL DEPTO.C-2/ES.MA.CO.-
CORONEL
JORGE LUIS STAUDINGER.-

FECHA: 11ABRIL984 HORA: 0810.-
E.M.COORD../DEPTO.C-2.-

S.T...-

50607 (A)

DIRECCION DE POLICIA TECNICA.

DEPARTAMENTO DE DESPACHO.-b.i.-

Montevideo, 13 de Abril de 1984.-

Pase al Dpto. de Identificación Criminal - a sus efectos, cumplido vuelva.-

LA ENCARGADA DEL DPTO. DE DESPACHO
OF. PPAL. (P.A.)
Odila CUADRO CABALLERO

POLICIA DE MONTEVIDEO
DIRECCION POLICIA TECNICA
DESPACHO

POLICIA DE MONTEVIDEO
DIRECCION POLICIA TECNICA
RECIBIDA
Fecha 13 ABR. 1984
Hora 3:05/13 N° 2882

POLICIA DE MONTEVIDEO.- DILIG.No.1745/84.-

DIRECCION DE POLICIA TECNICA.-jel.-

DEPARTAMENTO DE IDENTIFICACION CRIMINAL.-

Montevideo, abril 19 de 1984.-

SEÑOR ENCARGADO DE LA DIRECCION:

Informo a usted que, Walter MACHADO RODRIGUEZ, hijo de Palmiro y Rita, nacido en Depto. de Tacuarembó el 12/09/935, registra Prontuario No.208.329, con la siguiente anotación:EN DEPTO.TACUAREMBO-20/03/62 - Hurto.-

Saluda a usted atentamente.-

COMISARIO Ericsson SACHON MARTINEZ

POLICIA DE MONTEVIDEO.

DIRECCION DE POLICIA TECNICA. Dilig. N° 2530/84. lg.

Montevideo, 24 de abril de 1984.

SEÑOR JEFE DEL DEPARTAMENTO C-2 / ES.MA.CO.:

Con lo informado por el Dpto. de Identificación Criminal, referente a solicitud de antecedentes, cúmpleme elevar a usted el presente.-

Saluda a usted atentamente.-

EL ENCARGADO DE LA DIRECCION DE POLICIA TECNICA
COMISARIO

POLICIA DE MONTEVIDEO
DIRECCION POLICIA TECNICA

50607(B)

P.I. 086/484. .

SOLICITUD DE ANTECEDENTES

CASERES CACERES, Eladimir Walter
C.I. 1.023.455-2
C.C. ABB 4.606
Nac. 14/V/52
Cno. Maldonado Km. 16.500

SID - e/A
DII } S/A
DPT }

- - - - - - - - - - -

GONZALEZ SILVEYRA, Alberto Ramón
C.I. 1.365.713
C.C. BAA 25.368
Nac. 28/XI/54
Juan Acosta 4127

SID
DII } S/A
DPT }

- - - - - - - - - - -

VIERA PIREZ, Roberto Osvaldo
C.I. 1.342.971-6
C.C. BZA 33.450
Nac. 15/1/54
Antonio María Márquez 5336

DPT c/A
SID } S/A
DII }

- - - - - - - - - - -

CHAVES CESTONA, José Luis
C.I. 1.695.478-0
C.C. BDA 75.036
Nac. 24/9/62
Repeto 3409

- - - - - - - - - - -

HERNANDEZ LEGELU, Juan Urbano
C.I. 1.294.858
C.C. BTB 16.431
Nac. 6/XII/44
Calle 13 Nº 210 (Barrio Casabó)

- - - - - - - - - - -

GOMEZ, Edilfonso Juan
C.I. 1.093.691-8
C.C. BBA 19.515
Nac. 21/8/33
Calle 1 Nº 1932 (Lezica y Gutemberg Barrio 19 IMVE).

SID
DII
DPT
} S/A

- - - - - - - - - - -

50608

PEDIDO DE INFORME N° 086/984.-

PROCEDENCIA: DEPTO. C - 2 / ES.MA.CO..-

PRIORIDAD : **N O R M A L .-**

ASUNTO : Se solicitan antecedentes ideológicos de las personas que se mencionan en ficha adjunta.-

6 personas.-

DISTRIBUCION: [redacted]

[redacted]

D.P.T.

EMITIDO POR
EL JEFE DEL DEPTO.C-2/ES.MA.CO.-
CORONEL
JORGE LUIS STAUDINGER.-

FECHA: 11 ABRIL 984 HORA: 0820.-
E.M.COORD../DEPTO.C-2.-

S.M...-

50609

POLICIA DE MONTEVIDEO
DIRECCION DE POLICIA TECNICA
DESPACHO

POLICIA DE MONTEVIDEO
DIRECCION DE POLICIA TECNICA
ENTRADA
Recibido 13 ABR. 1984
Hora 3:06/14 N.º 2889

DIRECCION DE POLICIA TECNICA.

DEPARTAMENTO DE DESPACHO.-b.i.-

Montevideo, 13 de Abril de 1984.-

Pase al Dpto. de Identificación Criminal a sus efectos, cumplido vuelva.-

LA ENCARGADA DEL DEPARTAMENTO DE DESPACHO
OF. PPAL. (P.A.)
Odila CUADRO CARABALLO

POLICIA DE MONTEVIDEO.- DILIG.No.1750/84.-
DIRECCION DE POLICIA TECNICA.-jel.-
DEPARTAMENTO DE IDENTIFICACION CRIMINAL.-

Montevideo, abril 19 de 1984.-

SEÑOR ENCARGADO DE LA DIRECCION:

Informo a usted que, Roberto Osvaldo VIERA PIREZ registra Prontuario No.276.138, con la siguiente anotación:EN DEPTO.RIO NEGRO-28/12/77-Contrabando-P.N.N.-Jdo.Ltdo.Departamental.

Las restantes personas mencionadas en el presente, bajo tales nombres, no registran antecedentes en los archivos patronímicos de este Departamento; haciéndose // constar que, no se toman en cuenta los números de Cédula de Identidad aportados, en razón de que los Prontuarios de Cédula donde obran archivadas las impresiones digitales, pertenecen a la Dirección Nacional de Identificación Civil.-

Saluda a usted atentamente.-

COMISARIO
JEFE DEPARTAMENTO MARTINEZ

D. P. T.

50610

P.I. 089/84.-

SOLICITUD DE ANTECEDENTES

SID-DII-DPT = S/Δ TECHERA, Juan Carlos - C.I. 1.992.972 Nac. 16/3/58
CC. TGC 3.559 - Dom. Domingo Arena 4610 apto. 3.-

" " " " ROSAS MORALES, José Edgardo - C.I. 1.941.460-6 Nac. 17/9/59
CC. BOA 1.121 - Dom. Alsacia 3879 apto. 1.

SID-DII=S/ΔDPT= e/Δ- MACHADO, Ricardo - C.I. 979.874-5 Nac. 29/9/41
CC. BDB 24.227 - Dom. Durazno 1175 apto. 10.-

SID-DII-DPT = S/Δ MIRANDE HERNANDEZ, Oscar Gustavo - C.I. 1.827.495-0 Nac. 18/12/61 CC. BCB 36.498 - Dom. Juan de Dios Peza 2362.

" " " " IURRAMENDI MARTINEZ, Johon Richard - C.I. 1.859.455-4 Nac. 2/7/62 CC. BDA 64.398 - Dom. El Parnaso 4163 apto. 3.

SID-DII=S/ΔDPT= e/Δ- MALLEA MANCEBO, Juan Fernando - C.I. 1.401.164-5 Nac. 10/2/56
CC. AVA 17.551 - Dom. Brazo Largo 3611.

SID-DII-DPT = S/Δ MATTEO RAMOS, Carlos Roberto - C.I. 1.469.667-9 Nac. 28/9/57
CC. BCA 67.606 - Dom. Conciliación 4075.-

" " " " MARTINEZ ACEVEDO, Juan Alberto - C.I. 1.522.301 Nac. 9/4/58
CC. BDD 943 - Dom. Tauro 5269 apto. 1.

" " " " LARROSA DEMARCO, Eduardo Anibal - C.I. 1.442.172 Nac. 22/2/56
CC. BBA 27.962 - Dom. Arrieta 3283.-

5951

PEDIDO DE INFORME Nº 089/984

PROCEDENCIA: DEPTO. C – 2 / ES.MA.CO..-

PRIORIDAD : N O R M A L

ASUNTO : Se solicitan antecedentes ideológicos de las personas que se mencionan en ficha adjunta.-
9 personas.-

DISTRIBUCION : [redacted].
[redacted].
D.P.T.

EMITIDO POR:
EL JEFE DEL DEPTO.C-2/ES.MA.CO..-
CORONEL JORGE LUIS STRUBINGER.-

FECHA: 24-4-984 HORA: 08.15
E.M.COORD../DEPTO.C-2.-
N.N.

50612

POLICIA DE MONTEVIDEO
DIRECCION DE POLICIA TECNICA
DESPACHO

DIRECCION DE POLICIA TECNICA.

DEPARTAMENTO DE DESPACHO.b.i.-

Montevideo, 25 de Abril de 1984.-

Pase al Dpto. de Identificación Criminal a sus efectos, cumplido vuelva.-

LA ENCARGADA DEL DPTO. DE DESPACHO
OF. PPAL. (P.A.)
Odila CUADRO CARABALLO

POLICIA DE MONTEVIDEO
DIRECCION DE POLICIA TECNICA
ENTRADA
Recibido 25 ABR. 1984
Hora 311/18. 3147

POLICIA DE MONTEVIDEO
DIRECCION DE POLICIA TECNICA.-hb.
DPTO. DE IDENTIFICACION CRIMINAL. Dilig.1831/84

Montevideo, 26 de abril de 1984

SEÑOR ENCARGADO DE LA DIRECCION:

Informo a usted que Ricardo MACHADO, prontuario 234.172 registra: 25-7-61: Hurto, 4a.Sección., Jgdo.Ldo. canje Dpto. de Canelones.- 6-1-62: Daños, incendio, 19a. Sección, Jgdo.Ldo., canje Dpto. de Canelones.- 25-9-64: Hurto, 19a.Sección, Jgdo.Ldo., canje Dpto. de Canelones.- 25-7-68: Riña y lesiones, 19a.Sección, Jgdo.Ldo. de Las Piedras, canje Dpto. de Canelones.- Juan Fernando MALLEA MANCEBO, prontuario 287.906 registra: 12-3-80: Apropiación indebida continuada, Sec.9a., Jgdo.Inst.ler. turno.-

Las demás personas mencionadas, bajo tales nombres no registran antecedentes en el archivo patronímico de este Departamento.-

Se hace constar que no se toman en cuenta los números de cédula de identidad aportados, para un informe / exacto en razón de que los prontuarios de cédula donde obran archivadas las impresiones digitales dependen de la Dirección Nacional de Identificación Civil.-

Saluda a usted atentamente.-

COMISARIO
Ericsson ZACHOW MARTINEZ
50613

Po - //

P.I. 090/84.-

SOLICITUD DE ANTECEDENTES

DORNELL DORNELL, Nicanor
C.I. 1.490.741-2
C.C. BZB 48.945
Nac. 22/5/32
Casavalle 4579

SID
DII } S/Δ
DPT

- - - - - - - - - -

CARDOZO, Jesús María (h.n.)
C.I. 1.000.628
C.C. ANA 3.703
Nac. 1/9/39
Aparicio Saravia 4815

SID = C/Δ
DII = S/Δ
DPT = S/Δ

- - - - - - - - - -

PERDOMO IZAZA, Armando
C.I. 737.088-8
C.C. BCA 14.021
Nac. 26/12/26
Arribeños 3526 Vivienda 16

SID
DII } C/Δ
DPT

- - - - - - - - - -

REBOLEDO CACERES, Doroteo
C.I. 21.700
C.C. **RDE** 5.6.07
Nac. 9/9/29
Aregua 5335

SID
DII } S/Δ
DPT

- - - - - - - - - -

VEGA MADERO, Rodendo Nery
C.I. 1.644.736-9
C.C. BCA 76.948
Nac. 31/10/61
Andrés Bello 3803 Ap. 2

SID } C/Δ
DII
DPT = S/Δ

- - - - - - - - - -

TERRA ESPONTOSO, Miguel
C.I. 1.233.385
C.C. BDA 42.308
Nac. 24/5/49
Abrevadero 7746

SID = S/Δ
DII = C/Δ
DPT = S/Δ

- - - - - - - - - - -

50614

JEFATURA DE POLICIA DE MONTEVIDEO.- DIRECCION DE INFORMACION E INTELIGENCIA.-DEPTO. No.3

MEMORANDUM Nro. 1197/984.-MLE/mca.-

REFERENCIAS: Pedido de Informes Nro. 090/984

DESTINO: ES.MA.00.

xxxxxxxxxxxxxxxxxxxxxxxxxxxxxxxxxxxxxxxxxxxxxxxxxxxxxxx

1) REFERENTE A: PERDOMO IZAZA Armando

REGISTRADOS: PERDOMO IZAZA Armando

DOCUMENTOS: CI. 737.088 CC. BCA 14021

OCUPACION: SOYP

DOMICILIO: Yaguaron 1574 en 1967

OTROS DATOS: Nacido en Montevideo el 16/12/926; hijo de Olavo y Ema

ANOTACIONES: IX/967: Se establece que integra el Comité de Emergencia de la Asociación de Funcionarios del SOYP.-Además forma parte de la Mesa Sindical Coordinadora de Entes Autónomos y Servicios Descentralizados.-25/10/982: Según Nota del SID del 13/9/82: Figura como integrante de la Lista BAZ, Agrup. Mov. Nac. de Montevideo, para participar en las Elecciones Internas del 28/11/982/-15/VII/83: Con fecha 21/XI/978 solicita CHCP, expidiéndosele Categoría "B".-

xxxxxxxxxxxxxxxxxxxxxxxxxxxxxxxxxxxxxxxxxxxxxxxxxxxxxxxxx

2) REFERENTE A: VEGA MADERO Rosendo Nery

REGISTRADOS: VEGA MADERO Rosendo Nery

DOCUMENTOS: CI. 1.644.736-9 CC BCA 76948

OCUPACION: Vendedor ambulante

DOMICILIO: Hilarion de la Quintana 3713

OTROS DATOS: Nacido en Montevideo el 31/10/961; hijo de Glacy y Elsa

ANOTACIONES: 29/2/984: Con fecha 18/12/982 es interrogado en Actas en la DII en base a ser propietario del Ciclomotor Mat. 183.937 el cual fué visto la noche del 28/11/82 arrojando panfletos agraviantes a las Fuerzas Armadas.-Niega haber participado en la caravana política que se desarrolló esa noche.-No fué privado de su libertad.-

xxxxxxxxxxxxxxxxxxxxxxxxxxxxxxxxxxxxxxxxxxxxxxxxxxxxxxxxx

3) REFERENTE A: TERRA ESPOSITO Miguel

REGISTRADOS: TERRA Miguel Angel

DOMICILIO: Tomas Gomez 3721 y Anzani

OTROS DATOS: No registra

ANOTACIONES: 14/11/983: Afiliado a la UJC con el Nro. 12.075 desde el 2/10/66, militando el Secc. "Engels".-

xxxxxxxxxxxxxxxxxxxxxxxxxxxxxxxxxxxxxxxxxxxxxxxxxxxxxxxxx

NOTA:

1) Se deja constancia que a pesar de la similitud de los nombres, cabe la posibilidad de que no se trate de las mismas personas

(Continuación de Memorandum Nro. 1197/984.mca.)

cuyos antecedentes se solicitan.-

2) Respecto a las demás personas nombradas en la lista adjunta, no registran anotaciones en nuestra Agencia.-

xxxxxxxxxxxxxxxxxxxxxxxxxxxxxxxxxxxxxxxxxxxxxxxxxxxxxxxxxxxxxxxxxxxxxxxxxxxxxx

Montevideo, Abril 25 de 1984.-

EL [redacted] DPTO. 3

Carlos M. de los Santos Carnelli
COMISARIO

PEDIDO DE INFORME N° 090/984

PROCEDENCIA: DEPTO. C - 2 / ES.MA.CO..-

PRIORIDAD : N O R M A L

ASUNTO : Se solicitan antecedentes ideológicos de las personas que se mencionan en ficha adjunta.-
6 personas.-

DISTRIBUCION: [redacted].
[redacted].
D.P.T.

EMITIDO POR:
EL JEFE DEL DEPTO. C-2/ES.MA.CO..-
CORONEL JORGE LUIS STRUBINGER.-

FECHA: 24-4-984 HORA: 08.20
E.M.COORD../DEPTO.C-2.-

N.N.

50617

POLICIA DE MONTEVIDEO
DIRECCION POLICIA TECNICA
DPTO. DESPACHO

POLICIA DE MONTEVIDEO
RECIBIDA
25 ABR. 1984
Hora 311/17 nº 3146

DIRECCION DE POLICIA TECNICA.

DEPARTAMENTO DE DESPACHO.-b.i.-

Montevideo, 25 de Abril de 1984.-

Pase al Dpto. de Identificación Criminal a sus efectos, cumplido vuelva.-

LA ENCARGADA DEL DPTO. DE DESPACHO
OF. PPAL. (P.A.)
Odilia CUADRO CARABALLO

ADVERTENCIA
ESTA INFORMACION ES ABSOLUTAMENTE RESERVADA, PARA USO EXCLUSIVO DE LA AUTORIDAD QUE LA LICITA Y NO PUEDE SER PUESTA A LA VISTA A LA PARTE INTERESADA.

POLICIA DE MONTEVIDEO
DIRECCION DE POLICIA TECNICA.-hb.
DPTO. DE IDENTIFICACION CRIMINAL. Dilig.1830/84

Montevideo, 26 de abril de 1984

SEÑOR ENCARGADO DE LA DIRECCION:

Informo a usted que Armando PERDOMO IZAZA, prontuario 169.403 registra: 21-8-55: Atentado a la libertad de trabajo , Sec.14a., Jgdo.Inst.2do. turno.-

Las demás personas mencionadas, bajo tales nombres, no registran antecedentes en el archivo patronímico de este Departamento.-

Se hace constar que no se toman en cuenta los números de cédula de identidad aportados, para un informe exacto en razón de que los prontuarios de cédula donde obran archivadas las impresiones digitales, dependen de la Dirección Nacional de Identificación Civil.-

Saluda a usted atentamente.-

COMISARIO
Ericsson ZACHOW MARTINEZ

PO//..

50618

P.I.091/84

SOLICITUD DE ANTECEDENTES

VALLE GOMEZ, Blanca Diori
C.I. 1.238.565
C.C. BDA 50.354
Nac. 3/9/49
Avda. del Libertador 1881 Ap. 1

DPT e/A
SID } S/A
DII }

- - - - - -

MEDINA, José Luis (h.n.)
C.I. 1.777.644
C.C. BAB 16.693
Nac. 8/6/58
Solar 45, Manzana c (Pando)

- - - - -

GONZALEZ MONTENEGRO, Gladys
C.I. 1.870.126
C.C. ADA 5874
Nac. 6/6/62
Libres 1728 Ap. 2

- - - - -

MEDEROS SILVA, José Luis
C.I. 2.663.864-1
C.C. EZE 34.921
Nac. 16/8/60
Pritibuy 5400

SID
DII
DPT
} S/A

- - - - -

ALVEZ LANUSSE, Raúl
C.I. 1.892.866
C.C. DDA 67.715
Nac. 26/10/41
Plutón 3455 Ap. 4

DII - e/A
SID - e/A
DPT - S/A

- - - - -

MORAES LUZ, Aníbal
C.I. 1.537.325-6
C.C. BDA 69.176
Nac. 5/11/38
Cno. Maldonado 7245 Ap. 3

- - - - -

PEREZ, Walter (h.n.)
C.C. 986.630
C.C. BDB 11.274
Nac. 11/4/28
Socata 3845

SID
DII
DPT
} S/A

- - - - -

VAZQUEZ ACEVEDO, Graciela Isabel
C.I. 1.754.143
C.C. BDA 64.006
Nac. 12/12/57
Juan Acosta 4773 Ap. 2

DII - e/A
SID } S/A
DPT }

- - - - -

BARBE DE CABRERA, Angelica
C.I. 1.667.203
C.C. BZB 39.400
Nac. 31/7/50
Amanecer 4946

- - - - -

GARCIA, Juan Antonio (h.n.)
C.I. 551.845
C.C. BBB 10.148

50619 (A)

SID
DII
DPT
} S/A

Nac. 18/3/27
Filisberto Hernández 6373

P.T. 091/84

BELEN DIAZ, Nelson Modesto
C.I. 1.050.814
C.C. BPB 6.492
Nac. 13/11/31
José E. Rodó 2290 Ap. 8

- - - - - -

BAYARES IBARRA, Juan Ramón
C.I. 554.308
C.C. ANB 4.258
Nac. 30/5/19
Solano García 2467 Ap. 5

- - - - - -

CASTAGNETO DE BRUNI, Bettina
C.I. 1.333.929-0
C.C. BVB 36.280
Nac. 9/7/60
Avda. Garzón 139

- - - - - - -

LENDEZ TERRA, Edel
C.I. 1.424.918
C.C. BZB 39.400
Nac. 29/9/38
Emancipación 4946

- - - - - - -

VAZQUEZ ACEVEDO, Adriana Nancy
C.I. 1.861.777
C.C. BDA 64.466
Nac. 24/4/60
Juan Acosta 4773 Ap. 2

- - - - - - -

VILLAR ROCHA, Beatriz Elizabeth
C.I. 1.746.399-0
C.C. BCA 80.216
Nac. 17/3/54
Resistencia 1689 Ap. 3

- - - - - - -

GONZALEZ, Evaristo (h.n.)
C.I. 1.731.844
C.C. BCB 24.793
Nac. 30/10/19
Oficial A Nº 4934

- - - - - - -

GONZALEZ BERON, Mario Guazu
C.I. 3.254.518
C.C. TSA 41.142
Nac. 11/3/61
Corrales 3420

- - - - - - -

SID
DII
DPT
S/A

5061/9 (B)

POLICIA DE MONTEVIDEO
DIRECCION DE INFORMACION E INTELIGENCIA.-
DEPARTAMENTO Nro. 3.-

M E M O R A N DU M: Nro. 1214/984/MEP/gwg.-

REFERENCIA: Pedido de Informe Nro. 091/984.-

DESTINO: ESTADO MAYOR CONJUNTO.-

-0-0-0-0-0-0-0-0-0-0-0-

1) REFERENTE: ALVEZ LAUSSE, Raúl.-
REGISTRAMOS: ALVEZ LAUSSE, Raúl.-
DOMICILIO: Barrio Amanecer (Rio Negro en Marzo/962).-
OTROS DATOS: no se registra.-
ANOTACIONES: 14/2/963.- Marzo/962 Afiliado ala Unión de las Juventudes Comunistas con el Nro. 1930 desde el 20/11/959 "Circulo Fray Bentos" del Depto. de Río Negro.-

-0-0-0-0-0-0-0-0-0-0-0-

2) REFERENTE: VAZQUEZ ACEVEDO, Graciela Isabel.-
REGISTRAMOS: VAZQUEZ ACEVEDO, Graciela Isabel.-
DOMICILIO: J. Acosta Nro. 4773 .-
DATOS PERS: Nacida el año 1957.-
ANOTACIONES: 25/11/983.- Afiliado a la UJC con el Nro. 31.307, desde el 21/7/971.-

-0-0-0- -0-0-0-0-0-0-0-0-0-

N O T A :

Referente a las demás personas mencionadas en la lista adjunta, las mismas no registran anotaciones en los ficheros de ésta Agencia.-

-0-0-0-0-0-0-0-0-0-0-0-0-

Montevideo, 26 de abril. de 1984.-

EL JEFE DEPTO. 3
Carlos M. de las Fuentes Estrada
COMISARIO

50620

ESTA INFORMACION ES RESERVADA Y CONFIDENCIAL AUTORIZADO SU USO EXCLUSIVO DE LA AUTORIDAD A QUIEN SE LA SUMINISTRA. NO PUEDE SER DIVULGADA A TERCEROS.

PEDIDO DE INFORME N° 091/984

PROCEDENCIA: DEPTO. C - 2 / ES.MA.CO..-

PRIORIDAD : N O R M A L

ASUNTO : Se solicitan antecedentes ideológicos de las personas que se mencionan en ficha adjunta.-
18 personas.-

DISTRIBUCION: xxxx.
xxxx.
D.P.T.

EMITIDO POR:
EL JEFE DEL DEPTO C-2/ES.MA.CO.-
CORONEL JORGE LUIS STAUDINGER.-

FECHA: 26-4-984 HORA: 08.30
E.M.COORD../DEPTO.C-2.-

N.N.

50621

POLICIA DE MONTEVIDEO
DIRECCION DE POLICIA TECNICA

DIRECCION DE POLICIA TECNICA.

DEPARTAMENTO DE DESPACHO.-b.i.-

Montevideo, 25 de Abril de 1984.-

Pase al Dpto. de Identificación Criminal a sus efectos, cumplido vuelva.-

LA ENCARGADA DEL DPTO. DE DESPACHO
OF. PPAL. (P.A.)
Odila CUADRO CARABALLO

POLICIA DE MONTEVIDEO
DIRECCION DE POLICIA TECNICA
ENTRADA
Fecha: 25 ABR. 1984
Hora 311/19 3145

POLICIA DE MONTEVIDEO
DIRECCION DE POLICIA TECNICA.-hb.
DPTO. DE IDENTIFICACION CRIMINAL. Dilig.1832/84

Montevideo, 26 de abril de 1984

SEÑOR ENCARGADO DE LA DIRECCION:

Informo a usted que Blanca Diory VALLE GOMEZ, prontuario 265.855 registra; en el período comprendido entre el 13-7-76 al 3-8-76, (4) cuatro entradas por prostitución clandestina, Direc. de Investigaciones, libertad.-

Las demás personas mencionadas, bajo tales nombres, no registran antecedentes en el archivo patronímico de este Departamento.-

Se hace constar que no se toman en cuenta los números de cédula de identidad, aportados, para un informe exacto en razón de que los prontuarios de cédula donde obran archivadas las impresiones digitales dependen de la Dirección Nacional de Identificación Civil.-

Saluda a usted atentamente.-

COMISARIO
Ericsson ZACHOW MARTINEZ

ADVERTENCIA
ESTA INFORMACION NO ASEGURA INTEGRALMENTE LA VIDA, PARA USO EXCLUSIVO DE LA AUTORIDAD QUE LA SOLICITA Y NO PUEDE DARSE VISTA A LA PARTE INTERESADA.

PO= . . / /

50622

ESTUDIANTES PROCESADOS POR LA JUSTICIA MILITAR

Y YA LIBERADOS.-

1) RAMILO LARA, Nestor Mario.-
2) RODRIGUEZ BAS, Juan Manuel.-
3) BASTOS PEREZ, Carlos.-
4) URRABURU LODUCA, Angel Vicente.-
5) CORAS MARTINEZ, Blanca Amanda.-
6) SORENSEN, Gabriel.-
7) ROLAND ROLAND, Jorge.-
8) GIAMBRUNO, Cyro.-
9) GUTIERREZ, Diego Francisco.-
10) MASDEU, Willan.-
11) PENDIBENE RAMADA, Jorge Bernardo.-
12) ACHKAR BORRAS, Ernesto Fermín.-
13) GLISENTI, Norberto.-
14) ARIAS, María de Lourdes.-
15) IGOUNET DE LOS HEROS, Carlos Eduardo.-
16) GONZALEZ GARCIA, José Iván.-
17) RIVERA, Carlos O..-
18) DE LEON, Beatriz.-
19) GUIDOTTI LUSCHER, Luis.-
20) SALGADO, Olga Luz.-
21) RODRIGUEZ TASTA, Laura.-
22) GARCIA GARCIA, Marcos.-
23) GEZUELE, Elbio.-
24) ZABALA WAKSMAN, Nabel.-
25) MARTINELLI, Rolando.-
26) LEIVA URTIAGA, Pablo Javier.-
27) MAURIN, Julio Miguel.-
28) MONETTI FERNANDEZ, Fernando Carlos.-
29) LIMA SANCHEZ, José Carmelo.-
30) GOMENSORO, Elina.-
31) VARELA GRASSO, Norma Beatriz.-
32) FRONES BORGES, Jorge Waldemar.-
33) GARBARINO, Alejandro.-
34) BOLANI, Eduardo Daniel.-
35) NOYA, Raúl.-
36) KAPLAN, Víctor.-
37) LA GRECA FERREIRA, María Rosa.-
38) FERRARI, Daniel César.-
39) ANIDO LABADIE, Carlos.-
40) COLOMBO, José Enrique.-
41) LEITON, Iris Judith.-
42) COHANOFF, Perla.-
43) STOLOVICH GELER, Luis Saul.-

DE MONTEVIDEO
DE INFORMACIONES

50623

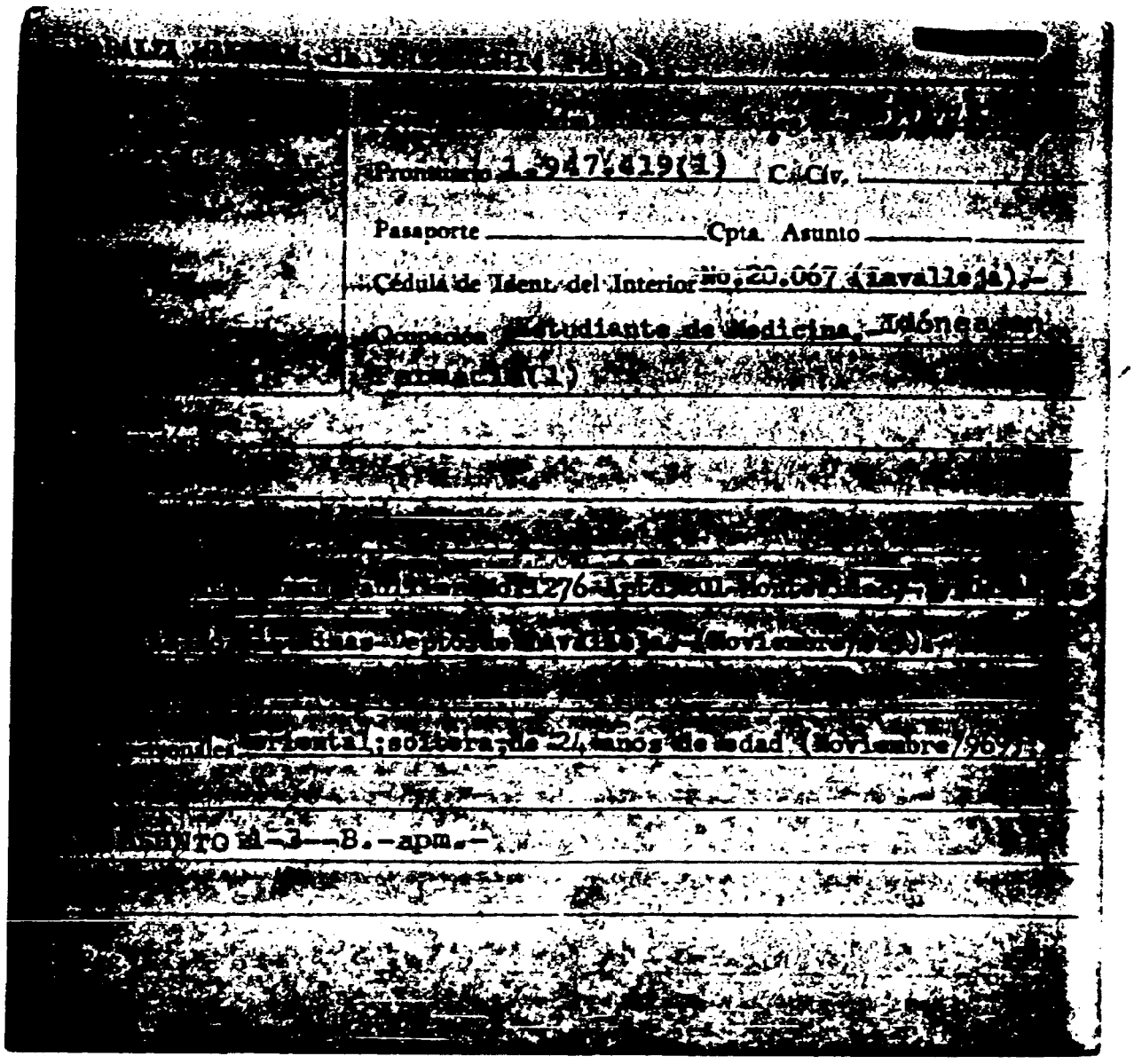

ZABALZA WAKSMAN: MAZZUCHI: Mabel.-
Pront.de Id.Crim.....Reg.Fot.....
Prontuario 1.947.419(1) C.Civ. 227510
Pasaporrte Cpta.Asunto
Cédula de Ident.del Interior.No.20.067(Lavalleja).-
Ocupación.Estudiante de Medicina.-Idóneo en Farmacia(1)
Organización
Domicilio.Calle Juan Paullier No.1276-Apto.201-Montevideo,-
y Calle 18de JulioNo.714-Minas-Depto.de Lavalleja.-
(Noviembre/969);
Datos Personales.oriental;soltera;de 24años de edead
(Noviembre/969); (1)ASUNTC 1-3-8.-apm.-

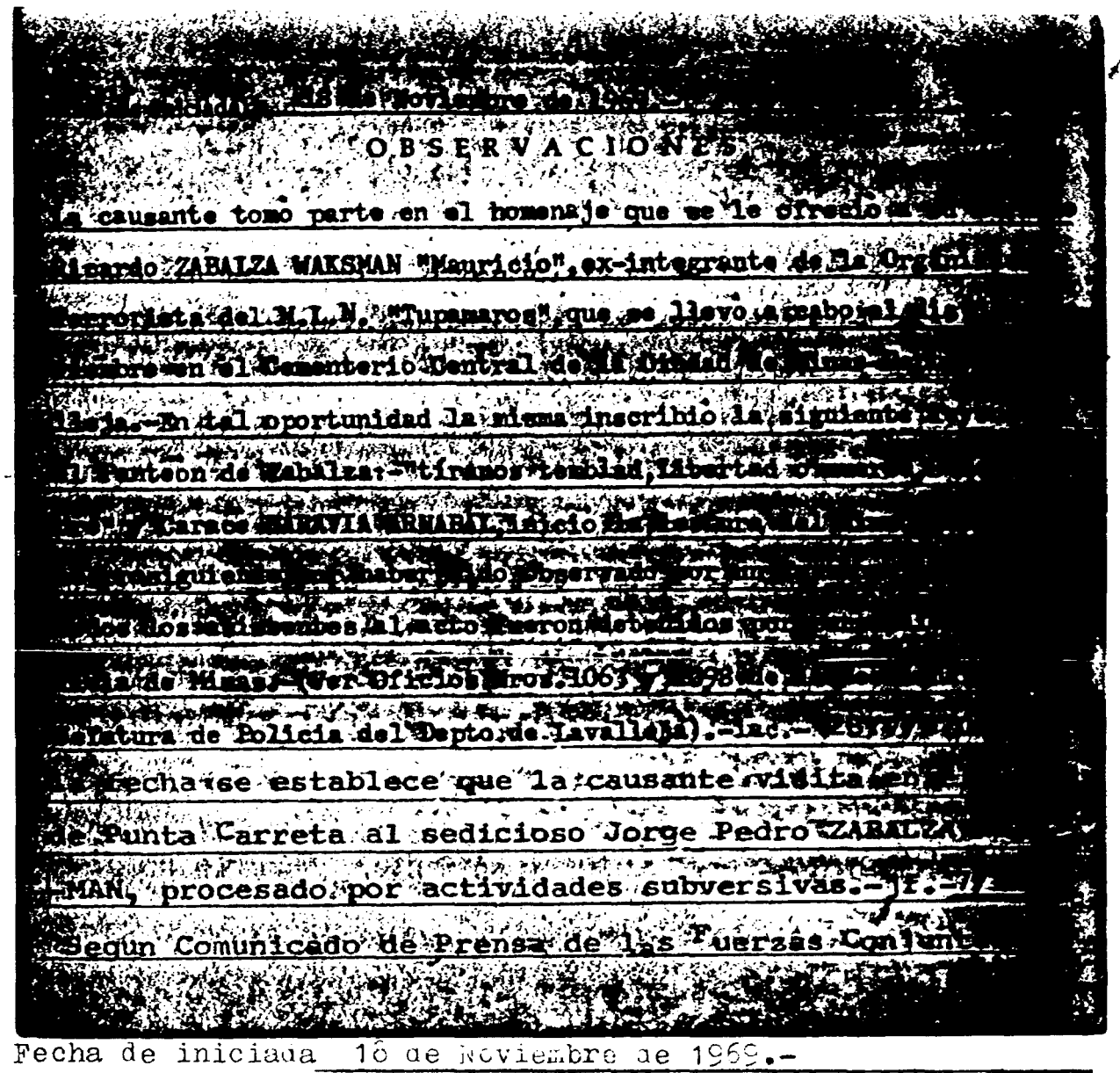

OBSERVACIONES

causante tomo parte en el homenaje que se le ofreció

Ricardo ZABALZA WAKSMAN "Mauricio", ex-integrante de la Organi

terrorista del M.L.N. "Tupamaros", que se llevo a cabo el 8 de

viembre en el Cementerio Central de la Ciudad de Minas-Depto.de La-

lleja.-En tal oportunidad la misma inscribió la siguiente leyenda, en

el Panteón de Zabalza:-"tíranos temblad, Libertad o muerte, 8 de octu-

bre" y Carace SARAVIA ARNABAL, inició la lectura del Himno Nacional,

no prosiguiendo, por haber sido observado por un funcionario Policial.-

Todos los asisteetes al acto fueron detenidos por personal de la Po-

licia de Minas.-(Ver oficio Nros.1063 y 1098 de la Seccional 1ra. y

Jefatura de Policia del Depto. de Lavalleja).-lac.- 28/V/970: En

la fecha se establece que la causante visita en el Penal

de Punta Carretas al sedicioso Jorge Pedro ZABALZA WHASMAN,

procesado por actividades subversivas.-jf.- 7/IX/72

Segun Comunicado de Prensa de las Fuerzas Conjuntas

Fecha de iniciada 10 de Noviembre de 1969.-

CBSERVACICNES

La causante tomo parte en el homenaje que se le ofrecio a su hermano Ricardo ZABALZA WAKSMAN "Mauricio" ex-integrante de la Crganización Terrorista del M.L.N. "Tupamaros", que se llevo a cabo el día 8 de Noviembre en el Cementerio Central de la Ciudad de Minas-Depto.de Lavalleja.-En tal opórtunidad la misma incribió la siguiente leyenda, en el Panteón de Zabalza:-"tíranos temblad, Libertad o muerte, 8 de octubre" y Carace SARAVIA ARNABAL, inició la lectura del Himno Nacional, no prosiguiendo, por haber sido observado por un funcionario Policial.- Todos los asisteetes al acto fueron detenidos por personal de la Policia de Minas.-(Ver oficio Nros.1063 y 1098 de la Seccional 1ra. y Jefatura de Policia del Depto. de Lavalleja).-lac.- 28/V/970: En la fecha se establece que la causante visita en el Penal de Punta Carretas al sedicioso Jorge Pedro ZABALZA WHASMAN, procesado por actividades subversivas.-jf.- 7/IX/72 Segun Comunicado de Prensa de las Fuerzas Conjuntas

...//..

ZABALZA WAKSMAN de MAZZUCHI: Mabel.-

OBSERVACIONES

...//... Nro 445 de fecha 25/VIII/972, informan que la causante fue detenida y Sometida a la Justicia Militar, la misma facilito el contacto en Montevideo, de MARIANELLA TOURNEE, ya procesada por la Justicia Militar, con SIMON BERRETA HERNANDEZ, quien fuera muerto en un enfrentamiento; inclusive acompaño personalmente a la citada, usando para ello una clave especial de identificacion.- Es imputada por otros detenidos de pretender facilitarle la fuga del Hospital de Maldonado , cuando desempeñaba alli funciones de practicante.- Intento formar varios "C.A.T." en la Ciudad de Minas.-Cabo agregar que detencion de la causante fue realizada en la Ciudad de Minas.-cri.- 14/3/973:- Por Comunicado No.759 del 9/3/73 de la Oficina de Prensa de las Fuerzas Conjuntas, se informa que la causante fué procesada por la Justicia Mili

OBSERVACIONES F. 210-6 (80-2-68)

tar por el delito de "ASOCIACION SUBVERSIVA".-apm.-

20/II/1976: Según Oficio 16/2/1976 del Estado Mayor del Ejército, fue internada bajo el régimen de M.P.S. el 22/11/73.- Ver carp. 1-1-8-6.- fps.- 10/IV/76.-La Universidad de la República Div.Sumario notifica su sumario administrativo,con suspención en el cargo y retención total de haberes,esp.No.9570/74 MEC No. de Rectoría.-Ver Asunto No.4-3-1-33.-Lbm.-

MICROFILM 1977

4/1/978:La Oficina de la Policía Militar del EME informa que figura en una nómina de BAJAS de Internados al amparo de las Medidas Prontas de Seguridad, con fecha 28/7/977.-

ASUNTO 2-1-12-135.- dacm.- 9/1/978: Según Relación de la Universidad de la República, CESÓ en su cargo al vencer el período parael que había sido designada,produciéndose antes que el sumario que se le instruía finalizara.El mismo se hi

OBSERVACIONES F. 210 - 3000 - IX | 77

zo por sus actividades subversivas.- ASUNTO 8-2-9-7.-dacm. 20/11/979.E-1/M.12.937/979.ajm.- 24/3/980: E-1/M.1922/80. cac.- 05/09/980.- Interrogada por personal del D-2 de esta Dirección Nacional,a raíz de la carta enviada a los médicos austríacos, referente a Winston MAZZUCHI expresa, que efectivamente la carta la envió ella al Consulado de Austria en nuestro País,y que tuvo conocimiento de la llegada de estos por intermedio de una llamada telefónica anónima,por la que le informaba que éstos se interesaban por la situación de los desaparecidos.-VER.P.de N.de la DNII.No.247/980,del 04/09/980.. jcll.- 28/5/981:- Por Memorandum No.135/981 del 20/3/981 del D-2 referente a investigaciones practicadas sobre las actividades del Movimiento sedicioso "Puntista", en nuestro país y en el exterior, se informa que recibe correspondencia de una

OBSERVACIONES F. 210 - 3000 - IX | 77

persona que menciona como "Gordo", a quien también ella le envió libros de medicina. (Dicha persona podría tratarse de Rudy Omar Cabrera Britos, "puntista" que funciona en Europa).- La correspondencia viene a nombre de Elisa Kanevit, Martin C. Martinez 1625, teléf.40.24.50.- ASUNTO 2-1-18-328.-apm.- 26.10.981:D-1:M.4677/981.elma.-9/11/1981.- Mismas anotaciones que las del 14/3/1973 para el asunto 1-1-3-145.el 22/12/981.-El nombre de la titular figura en Informe del D-2 del E.M.E. (PEI Nro.119/981) sobre contactos entre familiares de reclusas del EMR 2 con "libertades vigiladas". Ver asunto 1-1-3-154.-slv.- 12/5/982:- Por PEI No.04/981 del 6/2/81 de Secretaría de la DII, se informa sobre actividades de un grupo de sediciosos liberados y familiares, las que se centran en la Farmacia "ELYMAR" de Hipólito Irigoyen 1701, en la que se desempeña como

OBSERVACIONES

IDONEA.- También cumple funciones en la Clínica Cardiológica "DIGHIERO", ubicada en la Avda.Garibaldi 2594.-Recibe correspondencia de Europa a nombre de su abuela Elisa Manevit.- También desempeña funciones de Idónea en la Farmacia "GUARANI" de L.A.de Herrera 2569.-Es de destacar que ambos negocios pertenecen a Iracelia Gonzalez Gramajo de Guimaraens.- ASUNTO 1-3--8.-apm.- 26/3/983:- Por P.de N. de la DII 84/83 del 25/3/83 se informa que integraba un grupo de "familiares de uruguayos desaparecidos en la Argentina" que pensaban participar de un acto solidario con los pueblos centroamericanos en la Parroquia de "Los Vascos" organizado por SERPAJ y que fué suspendido.-apm.- 16/5/983:- Por P.de N. de la DII 131/83 del 11/5/83 se informa que participó de una concentración de "Madres de hijos uruguayos desaparecidos en Argentina", realizada frent al Hospital-Sanatorio Español.-apm.-

ABRIL 1983 - REVISADO = R 56

ARELA, GRASSO, Norma Beatriz.- [redacted]

Clasificación "COMUNISTA" 220109

Prontuario _____ C. Cív. _____

Gremio a que pertenece Librería "RUBEN".-

Organización Partido Comunista.-

Domicilio Garibaldi Nº 1784 (marzo de 1964).- Igual 1976.-

Datos personales edad 34 años (1976), hija de Manuel José y María Isabel.-

14/B/954.-

OBSERVACIONES

F. 210 B-600 1-68

En la fecha se establece que recibe correspondencia,remitida por "Radi Moscù;en la misma le adjuntan una fotografia de VALENTINA TERESHKOVA y tres nùmeros de el semanario de Moscù,en el cuàl trae la cronica del casamiento de aquella con el astronauta ANDREUV NIKOLAIEV.-urg.-

IV/1965:Recibe directamente de Moscù un folletin explicativo de Radio Moscù dando informaciòn sobre horas,ondas y frecuencias.jlp.- 1/9/976

Por Mensaje 5042 del Ministerio de Defensa Nacional de fecha 20/7/76 se informa que el causante ha sido detenido por el C.G.E.,de conformidad con lo establecido en el Art.168 inc.17 de la Constitución.-Ver Asunto 14-5- -7-.NRR-.

30/XI/76:-Según nómina de "BAJAS"al 9/76 del 10/11/76 de Of.Pol.Mil. del CGE, se establece que con fecha 16/9/76 pasó al J.M.I.-SUNTO 1-1-12-117.-wftm.-2/2/1977:- Según acta No.2402 que el 20/2/76 le fuera ~~tomada a~~ Jorge Alberto Diz Blengio, se establece que participaba de reuniones clandestinas del P.Comunista en casa del declarante, Rivada-

//...

VARELA GRASSO:- Norma Beatriz.- HOJA No.2

O B S E R V A C I O N E S F. 210 - 10.000 - XI|74

via 1931, en su ausencia y con el consentimiento de su esposa.- Asistían a las mismas Isabel Perez de Bianchi, Nancy de Liebner, Amalia Chizmich de Solarich, Manuel Vivero, Elsa Antuna, Lidia Fernandez(a) "La Negra" y la dueña de casa.-El dinero que recaudaba para el partido lo entregaba al declarante para que éste lo hiciera llegar a Lidia Fernandez.-(Sin F.de I.)(Operación "Morgan" del P.C.)ASUNTO 2-1-2-81.-apm.-8/2/1977:- Según Acta No.2374 que el 14/2/76 le fuera tomada a María Herminia Ferraro Scoteguazza de Osorio, se establece que integraba la Comisión de Recursos del P.Comunista.- Integraba un grupo de cobradores bajo la dirección de la deponente y la responsabilidad de Senón Manuel Vivero.-Participó de diversas reuniones de grupo en diferentes domicilios de militantes partidarios, a saber:- Elsa Altuna(Ejido 1383,ap.7); Sonia Diz (Rivadavia 1931),etc.-Realizó tareas de cobranza en el sector "Médicos".-(Sin F.de I.)(Operación "Morgan" del P.C.)ASUNTO 2-1-2-81.-apm.- 25/3/1977:- Se establece

OBSERVACIONES F. 210 - 10.000 - XI|74

que era funcionaria rentada del Partido Comunista, dedicándose a tareas de finanzas.- Trabaja como tasadora en la compra de libros para la librería del Sr. Jorge Alberto Diz Blengio.- Integró a Sonia Alicia Vedia Bustello de Diz al Frente de Finanzas del F.Amplio en el período electoral de 1971.- Acta No.2403 tomada el 5/3/1976 a Sonia Alicia Vedia Bustelo de Diz.-(Sin F.de I.)(Operación "Morgan" del P.C.)ASUNTO 2-1-2-81.-apm.-**2/4/1977:-** Ampliando anotaciones precedentes según Acta s/n que le fuera tomada el 5/3/1976, manifestó que se afilió al Partido Comunista en 1970 a través de Gualberto Perez.- Inmediatamente pasó a cumplir tareas en la Comisión de Recursos de dicho partido.-Su primer responsable fué Cristina Saldaña y Senén Manuel Vivero (a) "Manuel" fué quien la instruyó.- A partir de 1971 su responsable fué Elizabeth Meizzoso, y a partir de 1972 pasó a depender de Amalia Chizmich de Solarich (a) "María".-A fines de 1972 se reestructuró el aparato financiero, subdividiéndose en

//...

VARELA GRASSO:- Norma Beatriz.- HOJA No.2

OBSERVACIONES F. 210 - 10.000 - XI | 71

dos grandes sectores: Universitarios y Vínculos varios.-El primero comprendía: Médicos, Arquitectos, Ingenieros, Escribanos y Contadores, Químicos, Odontólogos y Magisterio.-Funcionó en el sector Médicos habiéndosele asignado los hospitales de Clínicas y Pereira Rossell.- En el primero contribuían los doctores Caritat, Tabaré Gonzalez, Panizza, Morón, Porto, Milton Lopez, Enrique Azan, Osvaldo Fregeiro, Adelina Brasselli, Jaime Bech y Peluffo; en el segundo lo hacían los doctores Sica Blanco, Benedetti, Peluffo y Callejas; en Traumatología contribuían los doctores Batista y Grosso.-Participó de varias reuniones de su grupo en los domicilios de Miriam Dupetit, Eva Perez, Miguel Rodriguez, Manuel Vivero, Elsa Altuna, Máximo Stein, Isabel Perez de Bianchi, y "Marita".-(Sin F.de I.)(Operación "Morgan" del P.C.)ASUNTO 2-1-2-81.-apm.-

MICROFILM - AGOSTO 1977

MICROFILM - AGOSTO 1977

50635

OBSERVACIONES F. 210 - 10.000 - XII | 74

3/1/979: Se establece, que fué Delegado de Nova, por el Frente Amplio en el Dpto.de Canelones, circuito No 26, Listas No 1001,2001,9986, 988,4190,4191,11811,190,90,777,1772,808,1208, en las Elecciones Nacionales de 1971.-(Ver Of.No 1428 del 7/11/978 de la Jef.de Policía de Canelones)-ASUNTO 9-2-3-26.-lo.- 9/4/980:- Reclusa No.366.- Según RELACION de RECLUSAS (Librillo 54-Tomo II) enviada desde el Establecimiento Militar de Reclusión No.2, fué LIBERADA de dicho Establecimiento,el día 8/9/978.- Había sido procesada por el Juzgado Militar de 1er.Turno.-Se adjunta a la mencionada Relación,otras informaciones sobre las Reclusas y nómina de los Abogados Defensores de las mismas.-ASUNTO:-BULTO No.282.-lac.- 16/9/82: Presentó el 11/7/72 a Isabel Perez de Bianchi para su afiliación al Partido Comunista, la que militó en Montevideo, Secc. "12-19", según material incautado por OCOA en Feb/976 "Operación Morgan".-Ver Letra P.

VARELA GRASSO Norma Beatriz HOJA Nro.3

OBSERVACIONES

Tomo 2, Hoja 4.-MLE/mcs.- 54

ABRIL 1983 - REVISADO - R

50637

URRABURU RODUCA, Angel Vicente.- (a)"Quelo"(1)

Céd. Ident. 1323120 [redacted] 218401

Pasaporte

C. Cívica AIA 7272

C. Id. Interior no

Ocupación Estudiante (Bolsa de balores)

Est.de Ciencias Económicas.-

Organización P.D.C. "GUDI-26"

Domicilio Cuareim 1416 Apto 701 en 1977.-Idem el 19/3/78-(2)-

Datos Personales Hijo de Angel y de Angela nacido el 8/7/1953.- en Montevideo.-

(1)Extraído de la Ficha Personal del Asunto 1-1-12-194.-
(2)Extraído de nómina de "Libertades Vigiladas"DNII-D-1.

F. 70 - 10.000 - 5|76

O B S E R V A C I O N E S

27/V/976:Delegado de mesa del P.D.C. en las elecciones nacionales de 1971,Circuito 783 (Molles 1406 y Melitón Gonzalez)lista 808-1808.- Ver Asunto 9-2-2- bk.-

* 2/Abr./977:- Detenido en su domicilio por el D-2, por su presunta vinculación con el "GUDI-26" (Agrupación dependiente del "Mov. 26 de Marzo"). Se inspeccionó su domicilio, sin novedad. Interrogado dice que el período electoral de 1971 militó en el P.D.C. Que en 1972 cuando ingresó a Fac.de Ciencias Económicas se vinculó al "GUDI-26" , integrando un grupo de discusión junto a Gabriel CASTELLANOS (a) "Mangrobio" y otra persona de (a)"Carlos". Que en 1974 integra otro Grupo de Discusión cuya responsable era María Isabel LONGRES SANCHEZ y también lo integraban Mariel MARTINEZ RUSSO y Cristina GAYOSO. Agrega que a fines de 1974 dejó de militar en dicho grupo, no habiéndo militado nunca a niveles superiores; pero si participó en charlas políticas donde se comentaron "Boletines" del "26 de Marzo" y del "M.L.N.". Quedó a disposición del J.M.I.

///...

50639

URRABURU LODUCA : Angel Vicente.- Hoja Nro.2.-

OBSERVACIONES F. 210 - 10.000 - XI | 74

.../// de 3er Turno. (Ver P. de N.de la DNII del 3/4/977).-ec.-

29/7/77: La prensa escrita informa de su detención, in-

culpándosele del delito de ASISTENCIA A LA ASOCIACION.

Ver Informe de Prensa 187/77 P-2, del 28/7/77.-fps.-

JULIO/26/977:- Ampliando la anotación del 2/4/77, en la fecha el J.M.

I. 3er.Turno dispuso su procesamiento por "ASISTENCIA A LA ASOCIACION"

(Art.60(VI)del C.P.M.).(Ver P.de N.de la DNII del 27/7/77)ec.- IDEM

Cdo.de Prensa de las FF.CC. Nro.1365/77.-ec 8/IX/77.- Referente a-

notación anterior ver Cpta. de Asuntos No.1-1-3-95.-Lbm.-

ilegible MICROFILM - AGOSTO 1977 1ra.Instan-

d7/3/978:Por Oficio 263/78 del Jdo.Militar de 1ra.Instan-

cia de 1er.Tnó. de fecha:14/3/78 comunica que en la fe-

cha pasa al régimen de "Libertad Vigilada" debiendo pre-

sentarse cada 15 días en la DNII.D-1.Ver Asunto 1-1-12-

194.-ewpp.-24/3/78:Ref.a la anot.anterior ver P.de N.de la

OBSERVACIONES F. 210 - 10.000 - XI|74

DNII del 15/3/78.- mw. - 20/4/978:- Ampliando anotación de-
fecha 17/3/78, se establece :-según nómina de "Libertades
Vigiladas" del D-1 de la DNII, con fecha 19/3/78,se encuen
tra revistándo en ésta Dirección,presentándose en la Guar
dia de Seguridad(D-1).Ver Asunto 1-1-12-202.lvf.-21/8/980
Integra nómina de Liberados Penales, bajo el "Régimen de
Libertad Vigilada" controlada quincenalmente por el Dep-
to.No.1-Guardia de Seguridad de la "DNII".-(Memorandum
No.69 de fecha 11 de Julio/980 de la Guardia de Seguri-
dad de la "DNII").-Ver ASUNTO No.1-1-12-335.-lac.-
11/2/982.-Por Of.No 2182/81, el Juzgado Militar de Prim.ra-
Inst.da. 1er Turno,informa que el titular,queda en LIBERTAD
DEFINITIVA.-Ver ASUNTO 2-1-17-152-rmgc.- Ampliando,se esta
blece que la fecha del Oficio 2182/81 es: 29/12/81-rmgc.-
6/5/982:- Referente a la anotación del 21/8/80, idem

O B S E R V A C I O N E S

según ASUNTO 1-1-12-353.-apm.- 21/5/1982.-Por certificado del Juzgado Militar de 1ra. Instancia de 1er. turno se deja constancia de que se encuentra en Libertad Provisional desde el día 14 de marzo de 1978 y por nota del 12/5/1982 de la Guardia de Seguridad se procede a comunicarle el CESE como Libertad Vigilada.Ver asunto 2-1-12-324.eb. - 26.7.982.Pasaporte:M.3247.clma.- 30/8/982:-Con fecha 23/7/82 gestiona pasaporte con intenciones de viajar a EE.UU.España,Francia e Italia en gira deportiva.-Por Of.1055 del 12.8.82 el Juzgado Militar de 1ra. Instancia de 1er. Turno, comunica que se encuentra en libertad definitiva desde el 14.12.81.-La entrega del documento fué autorizado por esta Dirección con fecha 23.8.82 sin limitaciones.-Ver Asunto 15-2- -2445.-lvb.- D-1.M.4477.22/11/83.mca.-

ABRIL 1983 - REVISADO - K 54

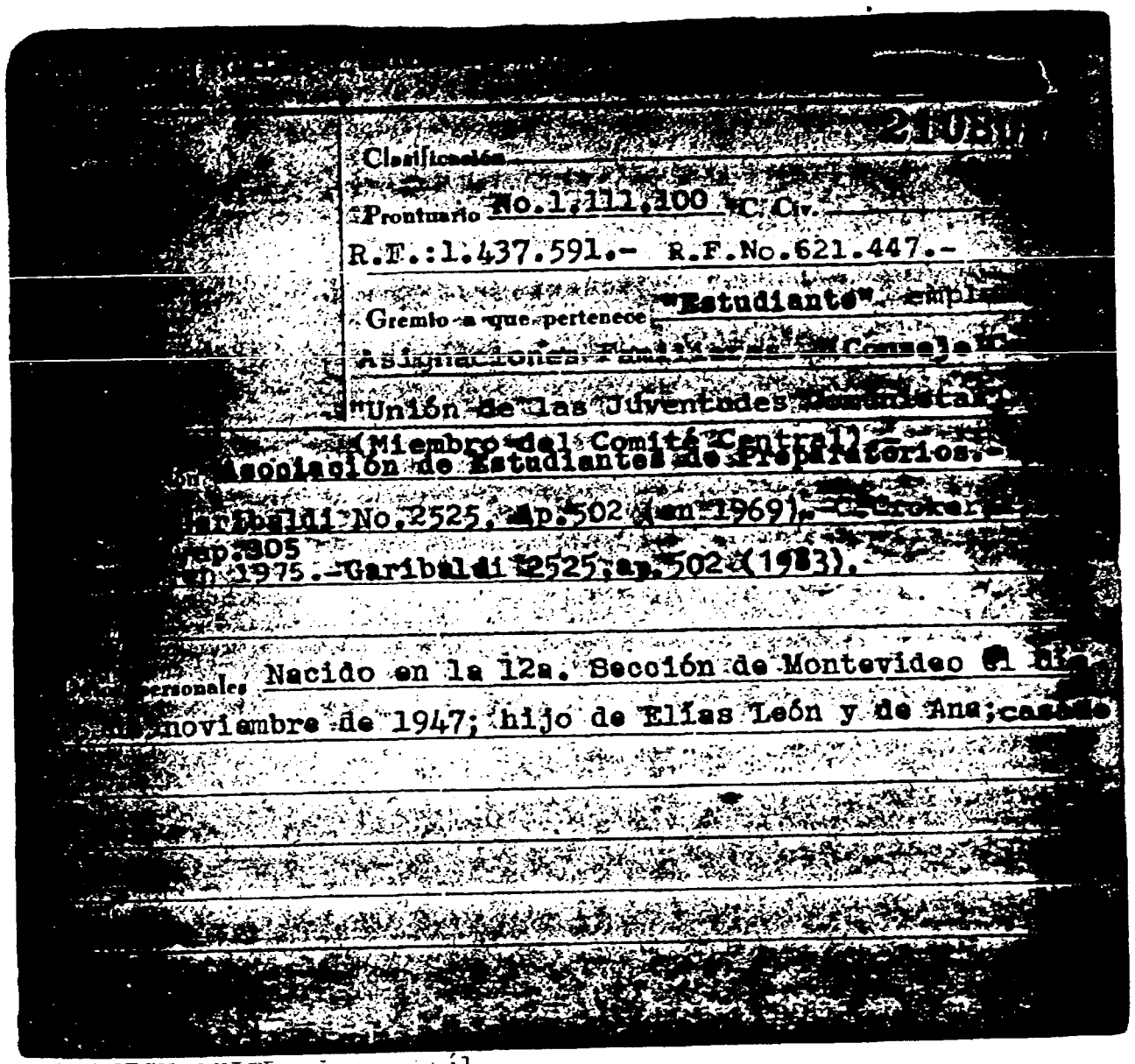
Clasificación
Prontuario No.1,111,100 C. Civ.
R.T.:1.437.591.- R.F.No.621.447.-
Gremio a que pertenece "Estudiante" empl
Asignaciones
"Unión de las Juventudes
(Miembro del Comité Central)
Asociación de Estudiantes de Preparatorios.-
Garibaldi No.2525, Ap.502 (en 1969).-C.Croker
Ap.305
1975.-Garibaldi 2525, ap.502 (1983).
Datos personales Nacido en la 12a. Sección de Montevideo el d
noviembre de 1947; hijo de Elías León y de Ana; casado

STOLOVICH GELER, Luis Saúl.-

210801

Clasificación

Prontuario. No.1.111.100. C.Civ.

R.T.:1.437.591.- R.F.No.621.447.-

Gremio a que pertenece."Estudiante" empleado de

Asignaciones Familiares.-(Consejo Central

"Unión de las Juventudes Comunistas".-

(Miembro del Comité Central).-

Organización.Asociación de Estudiantes de Preparatorios.-

Domicilio. Garibaldi No.2525, Ap.502 (en 1969).-C.Croker 2536 A:.

Piso 3,ap.305. Aptp.6,en 1975.-Garibaldi 2525,ap.502 (1983).

Datos personales.Nacido en la 12a.Sección de Montevideo el día

15 de noviembre de 1947; hijo de Elías León y de Ana; casado

50643

OBSERVACIONES

[illegible] en 7o. lugar en la lista comunista (Li[illegible]
[illegible]nte Avanzada Estudiantil), para integrar el Conse[illegible]
[illegible]utivo de la Asociación de Estudiantes de Preparato[illegible]
[illegible]ra el período 1964/965.-ap.-"El Popular" del [illegible]
[illegible]6:- hará uso de la palabra en una asamblea [illegible]
[illegible]rá en el Seccional 21a. de la U.J.C.-ap.-
[illegible] establece que figura en una relación secreta [illegible]
[illegible]der. Conjuntas del 30/11/73, de personas a ser [illegible]
[illegible]as.-apm.- 26/9/1974:- Afiliado No.36.439 al Parti[illegible]
[illegible]lista desde el 31/12/68, según material incautado a[illegible]
[illegible]e la detención de Rodney Tibaldo Arismendi el 8/5/[illegible]
[illegible]8/4/75:registra entrada como detenido en el D-2 de Jef[illegible]
[illegible]9/IV/75 procedente del Batallon Blindado de Infan[illegible]
[illegible] donde estaba detenido.-Ver P.de N.de la DNI del [illegible]
[illegible]24/4/75:habiendo sido llevado al 6to.de Infante[illegible]
[illegible]al 19/4/75 es reintegrado a esta Dirección.-[illegible]
[illegible]29/6/75: [illegible]e inf. [illegible]
[illegible] DNII del 19/4/975.-ww.- 741/75 [illegible] la Univer[illegible]

59514 (A)

TRANSCRIPCION PARCIAL DE LA FS. 50644.

lo./VI/965.-

O B S E R V A C I C N E S

Figura en 7o. lugar en la lista comunista (Lista No.11, Frente Avanzada Estudiantil), para integrar el Consejo Ejecutivo de la Asociación de Estudiantes de Preparatorios para el periodo 1964/965.-ap.-"El Popular"del 11/V/972, Pág. 6:- hra uso de la palabra en una asamblea que se realizará en èl Seccional 21a. de la U.J.C..-om.-28/12/73: Se establece que figura en una relación secreta de las Fuerzas Conjuntas del 30/11/73, de personas a ser detenidas.-amp.- 26/9/1974:-Afiliado No.36.439 al Partido Comunista desde el 31/12/68, según material incautado a raíz de la detención de Rodney Tibaldo Arismendi el 8/5/974.-ap. 18/4/75:registra entrada como detenido en el D-2 de la DNII el 9/IV/75 procedente del Batallon Blindado de Infanteria No. 13 donde estaba detenido.-Ver P.de N.de la DNII del 10/4/75. 24/4/75:habiendo sido llevado al 6to. de Infanteria de San Jose, el 19/4/75 es reintegrado a esta Dirección.-Ver P.de.N. de la DNII del 19/4/75.-WW.- 29/6/75: e inf. por memo. 741/75 a la Univers. Rpca.

16/7/1975:- HOJA No.2

STOLOVICH GELER:- Luis Saul.-

OBSERVACIONES F. 210 - 10.000 - XI|74

Por Comunicado No.1260 de las FF CC se establece que se desempeñaba como integrante del Secretariado Nacional de Finanzas del Partido Comunista .- Fué procesado por la Justicia Militar por el Art.60 del C.P.M.("DE LOS DELITOS DE LESA NACION").-apm.- 16/1/976:"El Popular" del 2/6/72 pág.6:Habla en acto pro-"35 millones para la lucha juveni organizado por la UJC el sábado 3 a la hora 17:00 en Ca[illegible] lones 1435,-FL/dacm.- 27/I/976: "El Popular" 25/XI/972 pag. 3, usa de la palabra, en Rocha, sobre el tema: contra el proyecto de Ley de la Enseñanza, en acto organizado por la UJC, del Dpto. de Rocha.-F.L./hc 13/2/976: El Popular del 16/1/973,pág.7:En la sede central de la UJC,tuvo lugar un acto "Culminación de la campaña de 35 Millones para la lucha juvenil".En el mismo,hizo uso de la palabra informando resultados de la campaña.-GJGA/dacm

OBSERVACIONES F. 210 - 10.000 - XI | 74

18/2/976: mencionado en el Parte Esp.de Información del D-2,No.51,relacionado con las actividades del Centro de Capacitación o Escuelas del Partido Comunista del Uruguay.-Asunto 2-2- -2.-dacm.- 9/10/976: Marcha del 17/5/968,pág.2:Con el título "Los judíos uruguayos deben luchar aquí,en el Uruguay",contesta carta publicada en este semanario titulada "Los judíos ante la lucha de clases" que fuera firmada por Carlos Ghindelschi,quien sostiene la imposibilidad de participación de la colectividad judía en los procesos liberadores.-dacm.- 12/12/1976:-Según Acta No.246 del 16/4/75 tomada a María del Carmen Fleitas Mariño en el Bn.de I. No.10, se establece que a principios de 1974 brindó un informe político en un encuentro de filiales de la U.J.C. relativo a Finanzas y realizado en el Parque Rivera.-También asesoró a la deponente para

OBSERVACIONES - F. 210 - 10.000 - XI|74

una próxima reunión que con la misma finalidad se llevó a cabo en una sociedad Cristiana.-ASUNTO 2-2-4-66.-apm.-

MICROFILM - AGOSTO 1977

1/XI/977:- Ampliando anotaciones precedentes, según Acta s/n que le fuera tomada el 20/2/976 en el D-5 de la DNII a María Ofelia Fernandez Lopez, se establece que en 1974 el titular funcionaba como Secretario de Finanzas de la UJC.- ASUNTO 2-1-4-81.-apm.- 9/II/978:- Se establece que es integrante del Comité Central de la Unión de la Juventud Comunista (U.J.C),elegido por el VII Congreso de la misma en 1969.-Ver Asunto 2-2-4-76.-ev.- 04/01/979.Por Parte Especial de Información No.51,de fecha.15/10/75,el D.2 de esta Dirección informa sobre las resoluciones del P.C.U, de intensificar sus cursos en los Centros de Capación o Escuelas ,debido a los fracasos ,clausuras de ../,

OBSERVACIONES F. 210 - 10.000 - XI|74

///... medios de Difusión ,sindicatos, y las detenciones de Dirigentes en los cuales se encuentra el titular.- VER ASUNTO.No.2-2-2-13.-jcll.- 19/1/979:- Acta No.4021 tomada el 23/6/1977 en OCOA a Francia Magallanes Castillo, quien manifestó que en 1973 el titular era Secretario de Finanzas de la U.J.C. y recibia los aportes que para la misma recaudaba la deponente.- apm.- 6/12/981-E-3/HMG/fotocop.- 18/12/981:- Según material incautado a Ma.del Rosario Gonzalez Escayola en noviembr de 1975, se establece que presentó a José Rivera para su afiliación a la UJC.-ASUNTO 2-1-1-2(20-27)apm.- 10/3/83: Presentó el 31/8/72 a Susana Padula Perez de Wainberg para su afiliación al Partido Comunista, la que militó en Montevideoo, Secc. "18 y 24", según material incouta por OCOA en Feb/976 "Operación Morgan".-Ver Asunto 2-1-1-81.-Letra P, Tomo 1, Hoja 26.-MLE/mca.- 27/5/1983.-

STCLOVICH GELER: Luis Saúl Hoja n. 4

OBSERVACIONES

Por oficio n. 256/DI/983 del E.M.R.1, de fecha 25 de abril de 1983, se remite relación de reclusos liberados el 8 de abril de 1983, en la que figura el titular. ASUNTO 2-1-17-280. eb.- **21/8/983: Idem anotación anterior según Of. 282/R/983 de/ la Oficina de Policía Militar. -Ver Asunto 8-2-4-361. -JLG.-** 22/8/1983.- Según relación de fecha 3/8/1983 de la Oficina de Policía Militar, informa que fué liberado por la Policía Militar con fecha 15/4/1983. VER ASUNTO 8-1-4-37.eb.

ABRIL 1983 - REVISADO - R 52

50619

SORENSEN [illegible].- Gabriel Enrique"a" GABRIEL.- [redacted]

(2) (2)

Céd. Ident. 208213

Pasaporte

C. Cívica

C. Id. Interior

Ocupación

Organización (M.L.N.).-"MOVIMIENTO DE LIBERACION NACIONAL" ("Tupamaros")

Domicilio

Datos Personales

(2)Extraída de Memo.26/77 del D-II del EME.-ASUNTO 1-1-3-108.-apm.-

F. 70 - 10.000 - 1|76

OBSERVACIONES

29/I/976:Según parte especial de información Nº. 40/75 de O.C.D.A., figura como integrante del Sector Propaganda de la zona 1, de la org.-Ver Asunto 1-2- -1-(6-19).hc 2/VIII/976:-A la fecha de 25/VII/975,se encuentra detenido en el Est.Militar de Reclusión No.1-Libertad-Depto.de San José.-(Of.323/975 de 18/VIII/975 del E.M.R.No.1).- Cpta.de ASUNTO 5001/64-No.5.-lac.-

NOTICIAS - AGOSTO 1977

4/5/978:- Según Memo. No.26/77 del 30/12/77 del D-II del EME sobre personas a ser liberadas bajo Fianza o Caución juratoria, se establece que fué detenido el 20.4.974 por Bn.Transm. 1, lleva detenido 3 años, 8 meses y 8 días, fué procesado el 13/8/974 por art.60(I) Num.6o. y 60(XII)del CPM.-Detenido en E.M.R. No.1.-ASUNTO 1-1-3-108.- apm.- 22/9/978:En Of.No.6170/OPM/978 se informa nómina de reclusos liberados del E.M.R. No.1, figurando en ella el titular, debiendose presentar en el Bn.de Transmisio-

..//

SORENSEN CARUTE: Gabriel Enrique HOJA No.2.-

OBSERVACIONES

f. 210 - 2.000 - 7|78

//..nes 1.- Ver ASUNTO 1-1-12- -223.-ewpp.- 27/X/978.-

Según Oficio No.0298/DI/978 del 26 de julio de 1978 del Director del EMIR No.1, figura en una relación de liberados con fecha 06-07-78.-Ver Cpta. de Asuntos No.1-1-18-68.-Lbm.- ABRIL 1983 - REVISADO - R 51.-

SALGADO MOREIRA, Olga Luz.-

197696

Ced. Id. [redacted]

Pasaporte

C. Cívica

C. Id. Interior 24.449 Maldonado

Ocupación. Estudiante de Medicina.-

Organización "G.A.U." Movimientos sediciosos.-

Pieza 7

Domicilio Paraguay No.1438,en 1974.- Avda.Rivera No. 6182(1)- 8 de Octubre 2988 Ap.206(19/3/78)(2).-

Datos Personales Oriental soltera de 21 años,en 1974.- Nacida en San Carlos.-

(1)- Extraído de nómina de liberados condicionales del D-1 de la DNII,de fecha 4/5/977.- 2)-Idem origen que antecede de fecha 19/3/78.-

F. 70 10.000 6|74

50653

Iniciada el 7/IX/974.-

OBSERVACIONES F. 70 - 10.000 - 6|74

"La Mañana",19/8/73,candidato por la Facultad de Medicina, orden estudiantil,para integrar la Asamblea Gral.del Claustro Universitario.-Carp.6695 Asuntos.-chc.- 2/X/74:detenida el 20/IX/974 por personal del D-5 de la DNII por estar sindicada de haber participado en una reunion no autorizada en el interior de la Facultad de Medicina,incautandose en su domicilio diverso material contrario a las Medidas Prontas de Seguridad.-Ver P.de N.de la DNII del 21/IX/974.-ww.- 6/XI/74:habiendo sido trasladada al Batallon de Transmisiones No.1 a efectos de ser indagada,con fecha 23/X/74 queda a disposicion del D-4 de la DNII siendo interrogada en relacion con su vinculacion con los detenidos Alejandro Scaramelli,Miguel Angel Machado y Ronald Salamano y de su vinculacion con los Grupos de Accion Unificadora(G.A.U.).-Ver P.de N.de la DNII del 24/X/974.-ww.-7/XI/74:Con

OBSERVACIONES

F. 218-10.000 8 73

fecha 26/X/974 es reintegrada al Cuerpo de Trasmisiones No 1,a disposicion de la Justicia Militar.-Ver P.de N.de la DNII del 26/X/974.-ww.- 27/12/1974:- Ampliando la anotación del 19/8/73 de "La Mañana", se establece que integró la lista No.15, lema:"Asociación de los estudiantes de Medicina", de tendencia izquierdista.-apm.-30/XII/74:Con fecha 10/XII/74 personal del Batallon de Trasmisiones No. 1,la trasladaaa dependencias de esta Direccion,estando a disposicion de la Justicia Militar.-Ver P.de N.de la DNII del 12/XII/974.-ww.- 28/2/1975:- Por Comunicado No.1212 del 26/2/75 de las FF CC se establece que estaba vinculada a Grupos de Acción Unificadora que funcionaban en la Facultad de Medicina.-Fué procesada por la Justicia Militar por "ATENTADO CONTRA LA CONSTITUCION EN EL GRADO DE CONSPIRACION SEGUIDO DE ACTOS PREPARATORIOS".-apm.-7/III/

OBSERVACIONES

./75:Ver al respecto P.de N.de la DNII del 21/2/75.-WW.-
Ampliando anotación anterior, ver CPTA. de ASUNTOS No.
4253.-om.- 12/Ene./977:- Liberada Penal e INTERNADA bajo M.P.S.
en dependencias de esta Direc.Nal.- (Ver P.de N.de la DNII del 13/1/77)
ec.- 14/Ene./977:- Quedó en "Libertad Vigilada", la cual es controla-
da por esta Dirección Nal.)Ver P.de N.de la DNII del 15/1/77)ec.-
5/4/977: Ampliando anotación que antecede ver Asunto 1-1-
17-37- GEP.- 17/VI/977:Según Of. No. 189/977 de fecha 5/V/-
977 del Sup. T. Militar, figura liberado por vencimiento
de pena, al 1er trimestre del año 1977.-Ver Asunto 1-1-12-
141.-ha MICROFILM - AGOSTO 1977
15/2/978:- Figura en una nómina de liberados condiciona-
les del D-1 de la DNII,de fecha 4/5/977.-Ver Asunto 1-1-
12-145.1vf.- 20/4/978:- Ampliando anotación que antece-
de se establece :- según nómina de "Libertades Vigiladas"

..//..

59656

SALGADO MOREIRA : Olga Luz -.- Hoja 3

OBSERVACIONES F. 210 - 2.000 - 12|77

../..del D-1 de la DNII, con fecha 19/3/78, se encuentra revistándo en ésta Dirección,presentándose en la - Guardia de Seguridad(D-1).Ver Asunto 1-1-12-202.lvf.- 19/12/978:Referente a la anotación que antecede, con fecha 7/12/978 se notificó del cese de su "Libertad Vigilada".- Ver ASUNTO 1-1-17-53.- ewpp.- 20/9/979:.Con fecha 26/4/979,eleva una carta al Sr.Director de la DNII, solicitando se le expida un certificado de su libertad definitiva,a los efectos de proseguir la carrera de Medicina.Con fecha 5/5/979,se le entrega la constancia - solicitada.Ver ASUNTO 8-1- -28.-afs.-

ABRIL 1983 - REVISADO - R 49

APELLIDOS ROLAND ROLAND.-

NOMBRES Jorge.-

192474

FOTO

Hijo de: Tito y Ruth.-

Nacido el 30 de mayo de 1954.-

Lugar Uruguay -Dep+o.Mon+evideo.-

Estatura _____ Col. ojos _____

Raza _____ Marcas y Peculiaridades _____

ORGANIZACION:- "Grupos de Accion Unificadora"(GAU)

Profesión Bachiller Lugar de trabajo Fac.de Ingeniería.-

(1)Empleado.- (1)"COASIN".-

o 1969

Domicilio Joaquín Requena Nº 1960.-(1973)-Requena 1956-(1)

Documento C.I.No.1.322.489.- (1)C.Cív. BJB 17.485.-

(1)-Pasaporte 362.005.- Cpta. Asunto _____

Datos familiares Oriental,de 19 años de edad en 1973.-

(1)Casado con:María Isabel ALVAREZ.-

(1)Extraido de Cuest.de Pasap.fecha 5/3/82.-

F. 161 10.000 6 72

50658

FECHA DE INICIADA: 4/XII/973

Detenido en relación a los sucesos de la Fac.de Ingeniería el 27/X/973,en los que perdiera la vida Marcos CARIDAD JORDAN. Interrogado manifestó pertenecer a los GAU, (Grupos de Acciones Unificadoras),reclutado por José COLOMBO. Agregó que se encontraba en una etapa de "politización",pero que conocía la existencia de una aparato militar,y que los GAU reconocían la lucha armada como un medio lícito de alcanzar el Poder Político, agregando la finalidad de los GAU como así también su Compartimentación y además reconoció a sus integrantes de su grupo. (Ver Mem. s/n del Dpto.4 del 7/XI/973).-rga.-4/XII/73:al respecto ver P.de N.de la DNII del 31/X/973.-ww.- 15/4/1974:- Por Comunicado No.1085 del 5/4/1974 de las FF CC se establece que fué procesado por la Justicia Militar por "ATENTADO CONTRA LA CONSTITUCION EN EL GRADO DE CONSPIRACION".-apm.-17/IV/974:Para ampliar ver Memorandum s/n del D.4-DNII,fechado el 12/III/974.-jaf.-

MICROFILM - AGOSTO 1977

50653

ROLANO ROLAND:- Jorge.- Hoja No.2

OBSERVACIONES F. 210 - 2.000 - 12|77

13/4/978:- Según nómina de reclusos por subversion del establecimiento Penitenciario de fecha 29/3/78, se establece que fué procesado el 3/4/74 por el Supremo Tribunal Militar por "atentado a la Constitución en el grado de conspiración".-Ingresó al establecimiento el 4/4/74 y lleva 4 años de reclusión.-Asunto 1-1-3-107.-epp 21/4/78:Referente a la anotación anterior,ver ídem Asunto 1-1-3-108.-ewpp.- 28/IX/978: D-1/5685/978.-ni.- 15/3/79.- Boletin "Desde Uruguay" Nro.21,de Nov.de 1978,figura en una lista de ingenieros y estudiantes de ingenieria presos por la "Dictadura Uruguaya".-Ver asunto Nro.2-4-3-238,(folio Nro.3).-jom.- 14/5/979:Por Of.No.30/979 de fecha:8/1/979 de la Dirección Nal.de Institutos Penales, se informa que llegó a conocimiento de esa Dirección, que entre la población varios -reclusos -sediciosos y comunes- se estaría programando una fuga ../,

OBSERVACIONES F. 210 - 2.000 - 12|77

//..en la cual estaría involucrado el titular entre otros.- Ver ASUNTO 1-1-6-5.-emgp.- 4/7/1979:-Liberado Penal, en el dia de ayer fué trasladado desde el E.P.R. Nro 1 a esta Dirección Nacional, donde permanecerá INTERNADO (4to Piso de carcel Central) por orden y a disposición del Poder Ejecutivo bajo el Regimen de las Medidas Prontas de Seguridad.-.(VER P. de N. de la DNII del 4/7/1979)-.cri.-

6/7/1979:- En el dia de ayer, recuperó la libertad en calidad de "Vigilada" y controlada por ésta Dirección Nacional.-.(VER P. de N. de la DNII del 6/7/1979)-.cri.-

10/7/79.-A Of.Nro.231/DI/79,del 25/5/79,del E.M.R.Nro.1,según Relación de Altas y Bajas, "[illegible]" correspondiente al periodo comprendido entre el 25/3/79 al 25/5/79 inclusive,figurando el titular en calidad de tal, desde el 17/5/79.-Ver asunto Nro.1-1-8-50.-jom.-18/9/79.-A Of. Nro.339/DI/979,del 25/7/79,del E.M.R.Nro.1,se adjunta

..//..

50651

ROLAND ROLAND: Jorge.-

F. 210 - 5.000 - 3|79

OBSERVACIONES **Hoja Nro.3.-**

..//.. Relación de Liberados y Evacuados en Régimen de M.P.S.,en el Período comprendido entre el 25/5/79 al 25/7/79,inclusive,figurando el titular en calidad de Evac. habiendo pasado a disposición de la DNII el 3/7/79.-Ver asunto Nro.6-2- -45.-jom.- 16/X/79:-D-1/11430.-rbo.-.-.-.-

4/3/980:- Con fecha 8/1/980,presenta una nota al Sr. Director de la DNII,solicitándo se le autorize a viajar a la República Argentina,a visitar a un familiar.-El 10/1/980,se informa que se autoriza lo solicitado.-Ver Asunto 1-1-17-74.lvf.- 25/6/1980 - Por nota del 29/1/1980 solicita el Director de la Dirección Nacional de Información e Inteligencia el cese del régimen de libertad vigilada bajo el cual se encuentra desde el 5 de julio de 1979 teniendo en cuenta que goza la libertad definitiva desde el 31 de mayo de 1979,según constancia judicial que se adjunta a la nota.Ver asunto 1-1-17-90.eb.

F. 210 - 5.000 - 3|79

OBSERVACIONES

19/6/982:- Figura en una lista de detenidos con fechas probables de libertad proporcionada por la Justicia Militar.- Detenido el 31.10.73, sentenciado el 24.XI.77 en 1ra.Inst. a 5 años y 6 meses, fecha probable de libertad:- 31.4.79.-ASUNTO 2-1-17-161.-apm.-

~~22/10/82:~~ Con fecha 2-3-82, realiza gestión de Pasaporte sin intención de viajar.-Ver Cuest.de Pasaporte de fecha 5/3/82.-nsm.- 22/10/82: Con fecha 17/9/82, el Juzgado Mil. de 1ra. Inst.de 2do.Turno por Oficio No.369-informa que el titular de este fiche, se encuentre en libertad definitiva desde el 31/5/79.-nsm.- 1983 - REVISADO - R 47

D-1.M.4477.22/11/83.mca.-

50653

RODRIGUEZ TASTAS:-Laura.- (a)"GABRIEL" 189319

Clasificación

Prontuario 1.137.071 C. Civ. AZA No.23.089

Gremio a que pertenece estudiante de Medicina 5to año.-

Organización "O.P.R. 33".- "MOVIMIENTO 26 de MARZO".(1)

Domicilio Presidente Batlle No.2672(1973)

Datos personales Nacida en Montevideo el 8/7/1950.-Estatura 1m57, complexión delgada, ojos azules claros, cabellos castaños.- Hija de Ariel Fco. y Ma. Elena, concubina de Angel GOMEZ RODRIGUEZ.-

(1)Extraído de Asunto:-Bulto No.282.-lac.-

50654

OBSERVACIONES

F. 210 22.ooo 5 71

23/12/971:-Según Nota Interna No.20/71.F.A.M. del 8/10/971 de la Dirección Nacional de Policía Técnica, se establece que la causante integraba una nómina de personas que ocupaban la Universidad de la República y de la que fueron desalojadas por personal de las Fuerzas Armadas y de la Policía. Se elevó Oficio No.868/971 al Ministerio del Interior.-apm.- 7/1/1974:- Según lista del 3/12/73 de material procesado, incautado por grupo de Inspección de locales, de partidos políticos de izquierda clausurados por disposición del P.E., se establece que fué designada delegada en representación del Comité "Parque Batlle" al 1er.Congreso de Comités de Base del Frente Amplio.-apm.- 18/1/1974:- Por Comunicado No.1044 de las FF CC se requiere su captura por sabérsele vinculado a actividades subversivas.-apm.-21/I/974:-Idem Requisitoria No.04/974 de fecha 16/I/974 del SID.-Requerida No.809.-lac.- 6/2/1974:- Idem Comunicado No.1054 de las FF CC.-apm.-

//...

RODRIGUEZ TASTAS : Laura.-

F. 218-10.000 8 72

OBSERVACIONES

15/IV/974:- Por Nota Interna Nº.58 de fecha 11/IV/974 el Dpto.Nº.4, informa que fue detenida el 6/IV/974 en la Rambla y Comercio junto con Miguel Angel GOMEZ RODRIGUEZ exiviendo en esa oportunida documentos falsos a nombre de María Gabriela ACUÑA GUAZZO.-ec.-20/IV/974:-El SID,deja SIN EFECTO su REQUISITORIA en razón de haber sido capturada el dia 6/IV/974.-(Ver INFORME I-35/974 de fecha 9 de Abril de 1974).-lac.- 21/V/974:Con fecha 8/IV/974 fue retirado de las dependencias de la DNII por efectivos del Batallon de Ingenieros No.1.-Ver al respecto P.de N.de la DNII del 9/IV/974.-ww.- 21/XII/974:- Manifiesta su adhesión al Frente Amplio, (ver marcha de fecha 26/XI/971 pag. 28).-.cri.-. 19/1/976:- Desde el 8/5/975, se encuentra recluida en el E.M.R. Nº.2.-Asunto 8-2-7-1-.ec.- 12/II/1976: Por memo. 2232/75 el SID informa las anotaciones registradas por el causante en sus archivos.- Ver carp. 8-2-1-8.-fps.-

OBSERVACIONES

16/II/1976: Por memo. 56/75 el Comando Gral. de la F.Aérea informa las anotaciones registradas por la causante en sus archivos.- Ver carp. 8-2-6-1-.-fps.- 3/3/76: Según SId: el 7/4/74 al ser detenida junto a GOMEZ RODRIGUEZ y ser introducidos en un kiosko policial, este intentó desacatarse, siendo reducido por el funcionario actuante en la emergencia.- El 8/4/74 es inspeccionado su domicilio, siendo detenido su padre; posteriormente se detiene a su madre en Chapicuy 3937. Es trasladada el 29/4/74 al Bn.Ing. 1.- 5/7/75: Era integrante del Sector Barrial del Movimiento 26 de Marzo en la Regional 4.- Ver carp. 8-2-1-8.- Ampliando el 8/5/75, estaba reclúída en el E.M.R. No. 2 (Est. Mil. de Reclus. 2).- Ver carp. 8-2-7-1.-fps.- 23/6/1976: Se establece que al 10/6/76, se encontraba recluída en el E.M.R. 2, Punta de Rieles, habiendo sido procesada por el Juzgado Militar de Instrucción de 4to. Turno por el delito de "ASOCIACION SUBVERSIVA", siendo su Defensor el Dr. ARRETE. Facilitó locomoción para la distribución del pasquín

//...

//...subversivo "libertad o muerte". Iba a ser integrante del Sector Político de la Zonal 1 del MLN, y bancaba en la actualidad a dos dos grupos del "26 de Marzo". Fue detenida junto a Miguel Angel GOMEZ RODRIGUEZ (a) "FLECHA".-Ver.carp. 1-1-3-48.-fps.-28/XII/1976:- Según Parte de Información 04/976 del Dpto II (POE) "Mesa de Inteligencia" del S.I.D. informa que de acuerdo a declaraciones de los detenidos Alejandro NOGUEIRA RODRIGUEZ y Adriana María FERRARO PACHECO de RODRIGUEZ, la titular entre los años 1973, y 1974 fué responsable de un local partidario del Movimiento 26 de Marzo (Zona Pocitos) (VER ASUNTO 8-2-1-107) .cri.-. 18/3/977.=Ampliando Anotaciones del 7/1/974.-,Ver al respecto Cpta. de ASUNTOS Nº.6934.hfr.-3.XII.77:liberada del Establecimiente de Reclusion Nº.2(E.M.R.Nº.2),siendo trasladada por

OBSERVACIONES T. 210 - 10.000 - XI|74

personal de la DNII hasta el 4to.Piso de Carcel Central, donde quedó internada bajo el regimen de Medidas Puntas de Seguridad, a disposicion del Poder Ejecutivo.-(Ver P.de N.de la DNII del 4.XII.977).-ww.-14/XII/977: Quedó en regimen de Libertad "Vigilada" siendo controlada por el Bn.de Ing.No.1.-(Ver P de N.de la DNII del 15/XII/977).-ww.-8/I/1978:- Referente a la anotación que antecede, como así también al procesamiento de la titular, la misma fué procesada por el Juez Militar de Instr de 4to. Turno, el dia 30/7/974 por el delito "ASOCIACION SUBVERSIVA Y TENENCIA DE CERTIFICADO PUBLICO FALSO", c.-(VER ASUNTO 1-I-12-182).-cri.-Fa 21/XI/978:- P.E.L. No.218/D-2/978 de Setiembre/78 de D.E.I.,-Se establece que la titular se halla en "Libertad Vigilada", bajo control del Bn.de Ing. No.1 y se encuentra actualmente cursando estudios en la Facultad de Medicina.- Se tiene información de que

//...

50669

RODRIGUEZ TASTAS:- Laura.- HOJA No.4.-

OBSERVACIONES

F. 210 - 2.000 - 7/78

estaria haciendo contactos con otras "Libertades Vigiladas" y familiares de detenidos del E.M.R.1.- Se agrega que habia sido detenida el 14/6/974 siendo procesada por "Asociación subversiva y uso de "documentos falsos", siendo decretada la libertad anticipada el 17/XI/977.- Habiendo sido agredida en el Parque Batlle por un desconocido que pretendió violarla produciéndole hematomas en un ojo, dicho hecho fué sumamente explotado en sus visitas al E.M.R.1, diciendo que las heridas se las habían producido las FF CC.-ASUNTO 8-2-4-195.-apm.- 5/2/80:D 1:911/80.glfs. 11/3/1980.- Por PEI n. 12/d-2/980 de fecha 24/1/1980 de la División Ejército I, envía una relación de "Libertades Vigiladas" que se encuentran faltando a la presentación en el transcurso del año 1979, entre los que se halla la titular. Ver asunto 1-1-12-316.eb.

19/III/980:-Reclusa No.063.-

Según RELACION de RECLUSAS (Carpeta 54), enviada desde el Establecimiento Militar de Reclusión No.2, fué LIBE-

OBSERVACIONES F. 210 - 2.000 - 7/78

RADA de dicho Establecimiento, el dia 6/4/974.-Había sido procesada por el Juzgado Militar de 4to.Turno.- Se adjunta a la mencionada Relación, informaciones referentes a las Reclusas y nómina de los Abogados Defensores de las mismas.-ASUNTO:-BULTO No.282.-lac.-

ABRIL 1985 - REVISADO - R 42

RODRIGUEZ UAZ Juan Manuel

Pront. de Id. Crim. _____ Reg. Fot. 189095

Prontuario No. 1.091.598.- C. Civ. _____

Pasaporte _____ Cpta. Asunto _____

Cédula de Ident. del Interior _____

Ocupación "Estudiante".- Profesor universitario (2)

Organización G.A.U. (Grupo de Acción Unificadora) (3)

4) Ext. de Cdo. de Prensa FF.CC. No. 1383. de fecha 17/3/978.-

Domicilio Rivera No. 4447 - (En 1968).-

Datos personales Español, de 22 años de edad, (en 1968); nacido el 9/-10/946 en Redondela-España.-(1)

(2) Extraída de boletín similar "Carta", pág. 3, 2da. quincena enero/78. ap

(3) Extraída Cuerpo Fusileros Navales 02/978 del 1/2/78.-apm.-

L. Reg.

POCO LEGIBLE

50672

Fecha de iniciada 23 de agosto de 1968.-

OBSERVACIONES F.210-16.5.73-12-68

Según material obtenido en el allanamiento efectuado el día 13 de diciembre de 1967, en la redacción de "Epoca", es colaborador pecuniario de ese periódico.-bk.-20/XI/968:- Estando en vigencia las Medidas Prontas de Seguridad fue detenido por realizar pedreas a funcionarios de la Guardia Metropolitana desde el I.A.V.A.-1t.- Internado en el Grupo de Artilleria No.5 rl.- 23/5/977.- D-6-218a/77/cch.-

MICROFILM - AGOSTO 1977

2/FEB/978.-Según P.E.I.No.246/977 del 13-DIC-977 de la DIV.EJ.II. se establece que a raíz de la detención de un Jefe Montonero en la Ciudad de Colonia, queda requerido por pertenecer al G.A.U.Ver Asunto No.8-2-1-505.- Lbm.-9/MARZO/978.-Ampliando sobre anotacón anterior se establece en P.E.I. No.06/978 del 30-1-78 del SID. que la lista de requeridos que se menciona nace de los procedimientos realizados en Mvdeo.contra este grupo en mo

.../...

POCO LEGIBLE

RODRIGUEZ VAZ : Juan Manuel.- HOJA No.2.-

OBSERVACIONES F. 210 - 2.000 - 12|77

...//... mentos que se encontraba colaborando personal de la Armada Argentina en relación con el detenido Jefe Montonero.-Ver Asunto No.8-2-1-506.-1bm.-

22/2/978:- Boletín s/n, formato similar a "Carta", pág.3,2da. quincena enero/976, posiblemente impreso en Méjico.- Figura en una nómina de personas arrestadas, varias de las cuales pertenecen a los Grupos de Acción Unificadora(G.A.U.).- La Comisión Internacional de Juristas denunció la desaparición de tales personas en Uruguay entre los meses de noviembre y diciembre/77, cuyo paradero se ignora y de las cuales nadie se hace responsable

ASUNTO 2-4-3-15.-2pm.- 4/3/978:- Según Informe de Inteligencia del Cuerpo de Fusileros Navales No.02/978 del 1/2/78, se establece que integraba el Comité Ejecutivo del G.A.U. en carácter de Responsable de Análisis Teóricos.-Entre los años 1971 y 1973 integró el Comité Ejecutivo del Aparato Militar del G.A.U.- Se

OBSERVACIONES F. 210 - 2.000 - 1277

~~la delegido.-ASUNTO 1-6-7-2-arm.~~ **17/3/78:Idem anotación anterior,por Organigrama realizado por el SID,ver Asunto 1-6-7-3.-chc.-** 27/3/78: Según LA MAÑANA del 18/3/78 P-1.y 9 y otros diarios de la fecha, integraba dos GRUPOS DE ACCION UNIFICADORA, habiendo sido detenido y puesto a disposición de la Justicia Militar. Integraba el COMITE EJECUTIVO de esa organización, en carácter de Responsable de Elaboración Teórica.-lps.- 19/5/978:- Boletín s/nombre,formato similar a "Carta", 1ra.quincena abril/978, posiblemente impreso en Méjico.- Se hace referencia a su detención por integrar un G.A.U.el 17 de marzo, según comunicado No.1.383 de las FF CC.-ASUNTO 2-4-3-171.-arm.- **25/10/978:-Según Comunicado No.1.383 de la Oficina de Prensa de las FF.CC. de fecha 17/3/978, se establece que es detenido por ser integrante de los G.A.U.(Grupos de Acción Unificadora).lvf.-**

6/XI/978:- **"Desde Uruguay", No.7,1ra.quincena abril/78,pág.2.-Se**

RODRIGUEZ VAZ:- Juan Manuel.- HOJA No.3

OBSERVACIONES F. 210 - 2.000 - 7/78

hace mención al comunicado No.1383 de las FF CC, que da cuenta de su detención el 17/3/78.-ASUNTO 2-4-3-191.-apm.-26/12/978:En Of. No.547/78 de fecha:28/11/78, se adjunta nómina de "Altas y Bajas"de ese Establecimiénto al 25/11/1978; figurando el titular en calidad de "ALTA" con fecha:31/10/78.-Ver ASUNTO 8-2- -30.-ewpp.- 24/IX/980:- "URUGUAY: ¿un campo de concentración?" Título de un libro publicado en Brasil por la editorial "Civilización Brasileña" en 1979, y en cuya página 225 figura en una nómina de detenidos en dependencias del FUSNA. Ver BULTO 306.cdif.- 18/I/983 Boletín clandestino "DESDE URUGUAY" Nº1, 1ra.quincena enero de 1979.- Bajo el título "VEINTE PRESOS POLITICOS / ESPAÑOLES EN URUGUAY", se reproduce un artículo aparecido en el diario madrileño "MUNDO OBRERO" de fecha 29/XI/978. En el mismo, el PARTIDO COMUNISTA GALLEGO hace pública u-

..//..

OBSERVACIONES F. 210 - 2.000 - 7|78

//..na relación de nueve nombres de sediciosos procesados en Uruguay, en la que es mencionado.- ASUNTO Nº 2-4-3-489.-EMC/ni.-25/1/83:"EL PAIS" del 8/1/83,pág.9:Se establece que el titular sería beneficiado con la libertad anticipada ya que resultó procesado por actividades subversivas.-Se expresa asimismo que seguirían residiendo en nuestro país ya que la condena impuesta de 8 años no iba acompañada de la expulsión del país a su finalización.-Ver Inf.de Prensa.-glfs.- 26/1/1983.- Por oficio n. 015/R/983 del Comando General del Ejercito del 13/1/1983 figura en un ejemplar de Liberados por la Justicia Militar con fecha 28/12/1982.Ver asunto 2-1-17-251.eb. 7/2/1983.- El Establecimiento Militar de Reclusión n. 1 por oficio n.111 del 25/1/1983 informa que fué dado de alta de dicho establecimiento con fecha 28/12/1982.Ver asunto 1-1-12-401.eb.....

RODRIGUEZ VAZ : Juan Manuel Hoja No.:

OBSERVACIONES

9/3/983:-El País del 8/1/983 P.9 publica idem al texto del 25/1/983.-Ver Asunto 14-3-1-796.-lvb.-

ABRIL 1983 - REVISADO - 46

50678

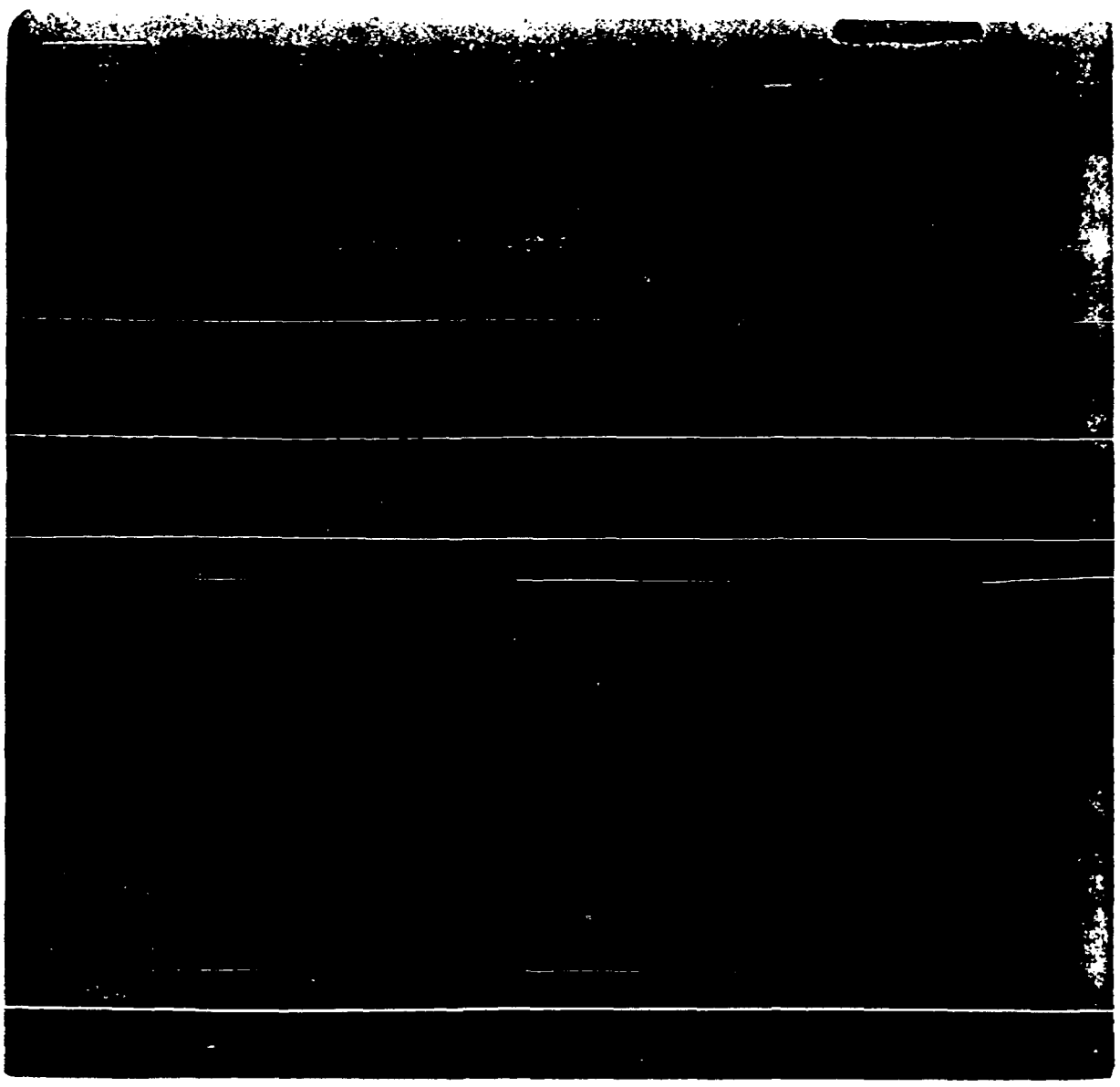

RIVERA SILVA : Carlos Oscar.-

Front.de Id.Crim Reg.Fot. 184875

Prontuario.Prontuario.1.140.832.-C.Civ.AQA 10.350(1)

Pasaporte. Cpta.Asunto

Cédula de Ident.del interior

Ocupación.Estudiante de Agronomía.-

Organización. Partido Comunista(1)

Domicilio.Camino Maldonado No.6553 (en 1970.-MaldonadoNo. 2233 (en 1974);Padrón 2045 Sección Judicial 14(Soriano) 2-1-17-251.eb

Datos personales.Uruguayo;22 años de edead (en 1970)hijo de Carlos Alfredo y de María Griselda;

(1)Extraida de Acta No.5042 de agosto/77 tomada en OCOA.-
apm

50679

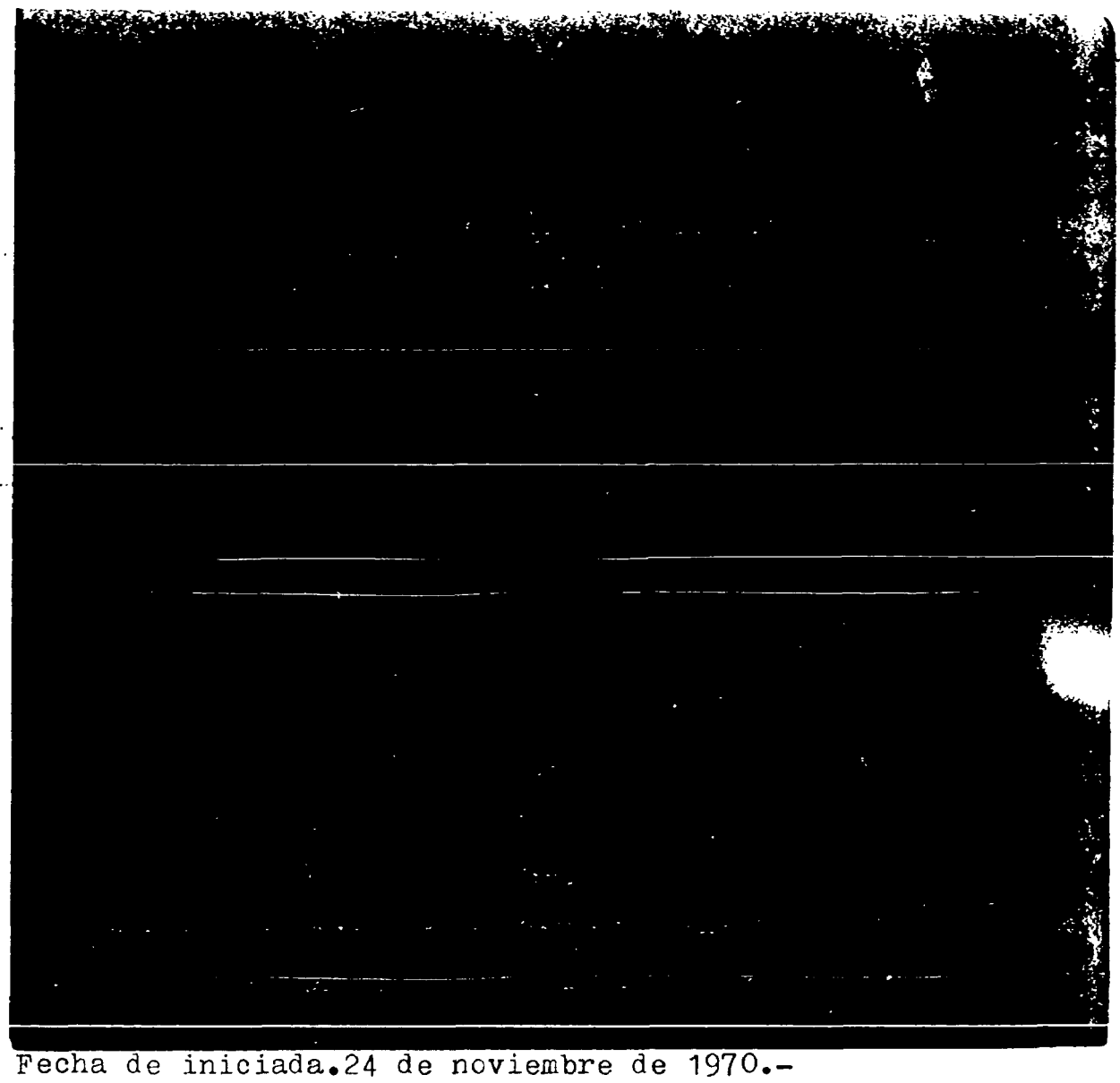

Fecha de iniciada.24 de noviembre de 1970.-

CBSERVACICNES

19/XI/970:estando en vigencia el Decreto sobre Medidas Prontas de Seguridad fue detenido por personal de la Guardia Metropolitana por participar en una manifestación no autorizada (Operación Cobra).Internada en el C.G.I.O. R.ap.-26/XI/970:Según Parte Nro. 275(4to. Piso) fue puesto en libertad por orden superior.-ap.- 27/3/974: Fue detenido el día 8/2/74 por personal de la Seccional 20a. en el local de la Facultada de Agronomía, a solicitud del Decano en virtud de que llevaba consigo el libro "Movimiento Sindical" del autor Germán D'Elía.Llevado al local de esa Comisaría, posteriormente concurrió un equipo del Ejército y lo retiró por orden superior..-(Mem. Nro. 90/974 de la Secc. 20a.).-tv.-

19/8/978: Figura en una relación de "Altas" al 25/5/978 adjunta a oficio 183/DI/978 del E.M.I.R. 1.-Alta al 10/4/78.-ASUNTO 8-2-9-23.-apm.-

50680

RIVERA SILVA:- Carlos Oscar.-

HOJA No.2

F. 210 - 2.000 - 11/78

OBSERVACIONES

15/1/979:- Según Acta No.5042 tomada en agosto de 1977 en OCOA, manifestó ser afiliado al P.C. desde 1974, habiendo sido integrado a la agrupación "28 de Noviembre" del Seccional Centro-Cordón.- Funcionó hasta fines de 1975 en dicha agrupación ocupando el cargo de Secretario de Organización.- Realizó tareas de pintadas y volanteadas.- Dejó de funcionar hastan principios de 1977 en que Washington Trejos (a) "Cacho", le da la misión de prestar el local de Maldonado 2312 para reuniones entre un tal "Jorge" con otros integrantes del partido.- Estaba encargado de colocar la alarma del local, la cual consistía en una raya roja en la cerradura de la puerta.- En su domicilio guardaba en el colchón un revólver calibre 22 No. de serie 146,842 con guía.- VER ACTA 5042 de agosto 977 tomada en OCOA.-apm.- 13/9/79.-Se establece que fue detenido por OCOA. el 21/7/77, encontrandose actualmente PROCESADO.-Ver Asunto Nro.2-1-2-242.-jom.-

F. 210 - 2.000 - 11/78

OBSERVACIONES

15/7/81.M-2886.D-1.cvs.- 23/8/982:J-4/3662/982.mfp.-

22/9/1982.- Por oficio n.021/DI/982 De la Jefatura de Policía de Soriano Dirección e Investigaciones Depto de Inteligencia de fecha 7 de diciembre de 1982 figura como LIBERTAD VIGILADA y no haberlo solicitado el titular,registra en la Seccional 10a. de Policía en la localidad de José Enrique Rodó de este Departamento los días miercoles de dada semana,comenzando a revistarse desde el 25 de agosto de 1982.Ver Asunto 11-2--746.eb.

25/1/1983.= Por oficio n. 015/R/983 del Comando General del Ejercito del 13/1/1983 figura en un ejemplar de Liberados por la Justicia Militar como liberado con fecha 25/7/1982.Ver asunto 2-1-17-251.eb. 16/6/83/SECR.DII/--2221/MIE-bcs.-

ABRIL 1983 - REVISADO - R45

50682

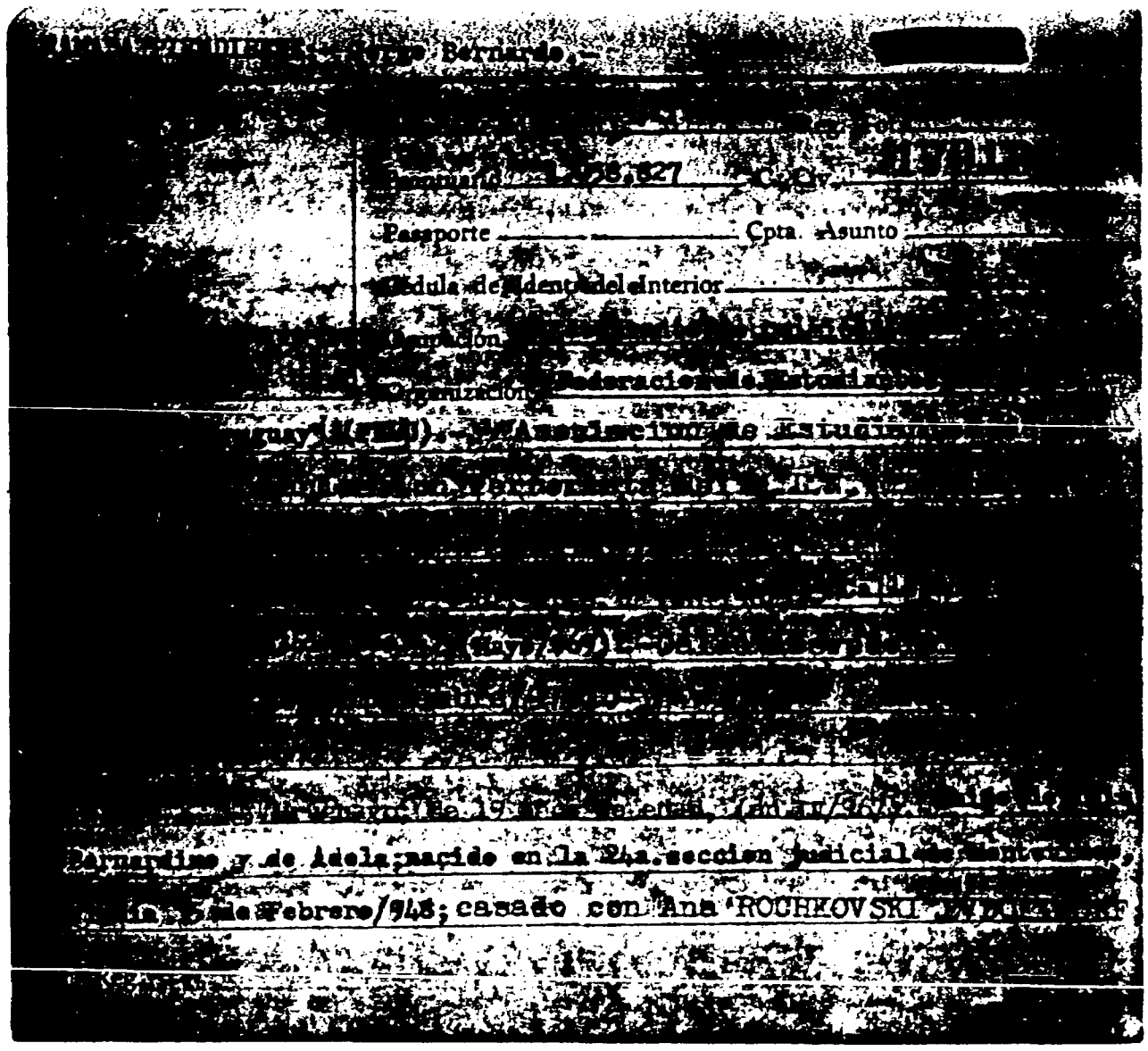

RAMADA HIENDIBENA:-Jorge Bernardo
Pront.de Id. Crim. Reg.Fot.:1.883.006
Prontuario: 1.058.827 C.Civ.179131
Pasaporte: Cpta.Asunto:
Cédula de Ident. del Interior
Ocupación "Estudiante de Química". Dirigente
Organización:"Federación de Estudiantes Universitarios del Uruguay"(FEUU).-"Asociación de Estudiantes de Química"Corganización Terrorista del MLN"Tupamaros".

Domicilio:26 de Marzo Nro. 3361Apto.4(en 1967).-Calle 26 de marzo 2361 o 3361 Apto.4(Mayo/969)Calle Acevedo Díaz 1274 Apto.4 (Diciembre/970).-

Datos personales:uruguayo, de 19 años de edad(en IV/967).-hijo de Luis Bernardino y de Adela, nacido en la 24a. sección judicial de Montevideo, el día 5 de febrero/948, casado con Ana ROCHKOVSKI EVDOKIMORF.-

50683

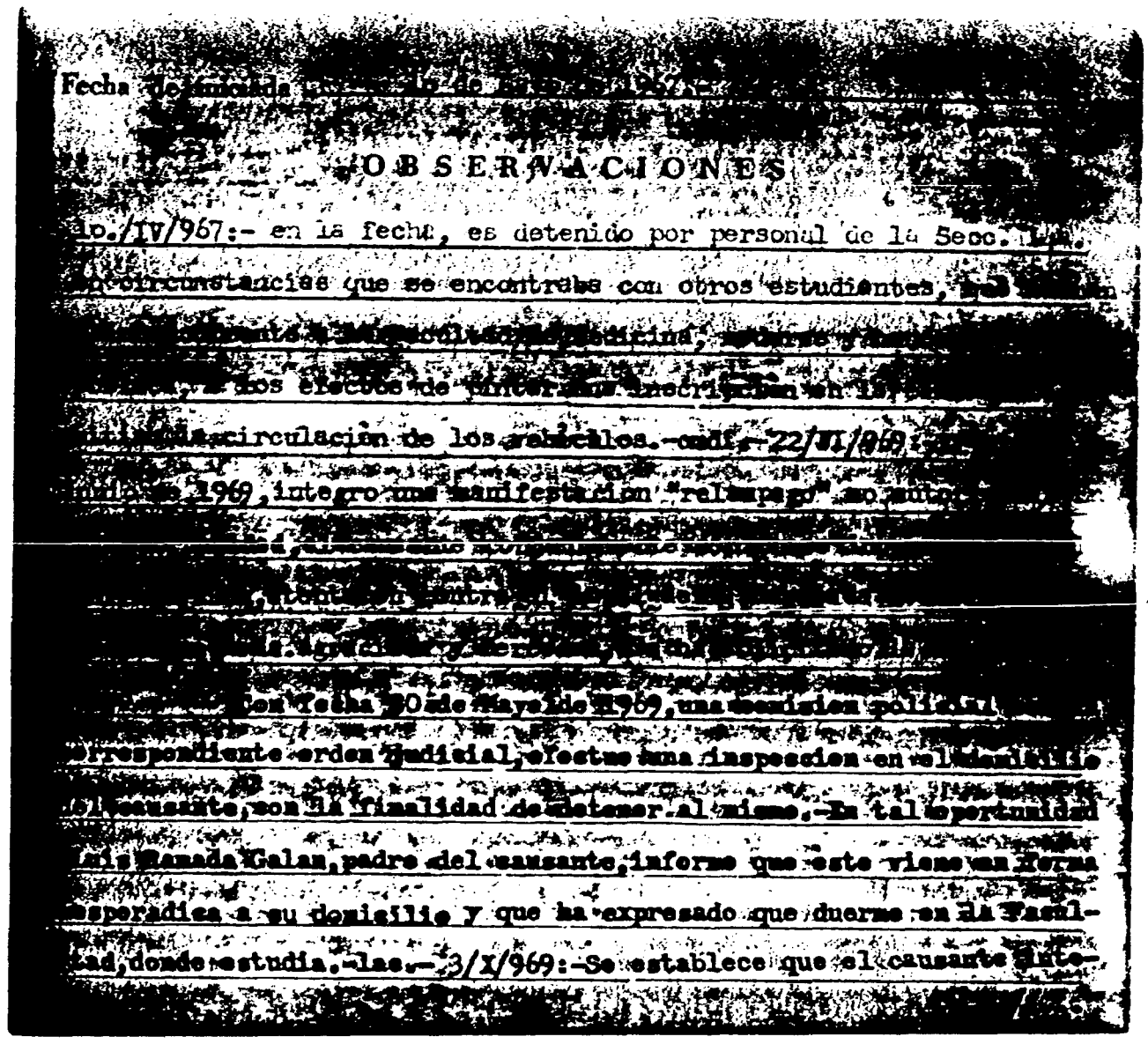

Fecha de iniciada: 1º de Mayo de 1967

OBSERVACIONES.

1º/IV/967:-en la fecha es detenido por personal de la Secc. 14a. en circunstancias que se encontraba conotros estudiantes, que habían colocado frente a la Facultad de Medicina, maderas y bancos en la vía pública, a los efectos de pintas una inscripción en la calle y no permitían la circulación de los vehículos.-CMDF.-22/VI/969:-El día 13 de Junio de 1969,integró una manifestación "relámpago"no autorizada. En tal oportunidad, el causante conjuntamente con otros integrantes dela manifestación,atentaron contra el local de la Embajada de los EE.UU. ubicada en Avda.Agraciada y Mercedes.-Se ha solicitado la detención del mismo.lac.-Con fecha 30 de Mayo de 1969 una comisión policial con la correspondiente orden judicial,efectuó una inspección en el domicilio del causante,con la finalidad de detener al mismo.En tal oportunidad Luis Ramada Galán,padre del causante,informo que este viene en forma esporádica a su domicilio y que ha expresado que duerme en la Facultad,donde estudia.-lac.- 3/X/969:Se establece que el causante inte-

RAMADA PIENDIBENE:- Jorge Bernardo.-

HOJA Nro.2.-

F. 510-4 000-2-69

OBSERVACIONES

//

rra el Consejo de FEUU en caracter de delegado del estudiantado de Quí-
micas.-lac.- El causante fué detenido el dia 14 de Diciembre
de 1970, por personal del Servicio de Patrullero, en la es-
quina que forman la Avda. San Martin y la Calle Libre.- El
mismo portaba un paquete que contenia 250 volantes perte-
necientes al "Movimiento de Liberacion Nacional" ("Tupa-
maros").- Interrogado, manifestó:- Que dicho paquete le ha-
bia sido entregado por una persona que conoce por el apodo
de "El Flaco", para llevarlo hasta el lugar donde fuera de-
tenido y allí se lo debía entregar a un N.N.; que no inte-
gra la Organizacion del M.L.N.; que es estudiante de 5to.
año en la Facultad de Quimica y empleado del Centro de Me-
dicina Nuclear del Hospital Maciel.- Posteriormente el Juez
Ldo. de Instruccion de 3er. Turno, procesó al causante por
el delito de "Asistencia a la asociacion para delinquir".-

//

50685

// OBSERVACIONES

(Ver Oficio No.544/970 de fecha 16 de Diciembre de 1970, del Depto.No.6).-lec.- El 18/11/70 se realizó un allanamiento en su domicilio por tener información de que en el mismo se realizarían reuniones con elementos pertenecientes al MLN.-Dicha inspección no arrojó resultados positivos.estableciendo el causante que las mismas era de carácter familiar.- La indagatoria correspondiente consta en Acta del 17/11/70/-Ver Oficio No.661/970 del 18 de noviembre de 1970.-Depto.No.2.-(apm).-16/II/971: estando en vigencia el Decreto sobre Medidas Prontas de Seguridad, fue detenido por personal del Departamento No.4 en aplicación de dicho decreto y por haber sido procesado anteriormente por actividades subversivas, Internado en el Centro de Instrucción de la Marina.-ap.- 24/V/971: Segun Parte No.143 del 4º Piso de Carcel Central,fechado el dia 23 de mayo

..../////

RAMADA PIENDIBENI : Jorge Bernardo.- HOJA No.3.-

O B S E R V A C I O N E S

F. 310-5 608-2-68.

...////de 1971,el causante fue trasladado del Centro Gene-
-ral de la Armada,hacia el Centro General de Instruccion
para Oficiales de Reserva,en calidad de internados.-jf.-
5/VI/971: En la fecha el causante viajo hacia Santiago de
Chile,en el vuèlo No.A.Z. 578 de la compañia "ALITALIA",
haciendo opcion a lo previsto en el Articulo 168,Inc.17,
Parrafo 2do. de la Constitucion de la Republica.-(Segun
Parte del 4º Piso de Carcel Central,fechado el dia 5 de
junio de 1971).-jf.-1/IX/972:-Según se informa en el Co-
municado de Prensa No.467 de esta fecha,el causante fué
detenido conjuntamente con Raúl SENDIC ANTONACCIO,éste -
resultó herido,y Xenia ITTE GONZALEZ,en la finca de la
Calle Sarandí No.225.-El Comunicado de referencia es de
las Fuerzas Conjuntas.-lac.- 3/4/973:- Por Comunicado No.
784 del 2/4/973 de la Oficina de Prensa de las Fuerzas

OBSERVACIONES

Conjuntas, se informa que fué procesado por la Justicia Militar por "CONSPIRACION SEGUIDA DE ACTOS PREPARATORIOS" y "ASISTENCIA A LA ASOCIACION".-apm.- 4/12/73:- Por Comunicado No. 1.000 del 30/11/73 de las FF CC, se establece que en la publicación Especial DOCUMENTOS(I), de fecha 24/11/73, se publicó en la página 12 por error la fotografía del ciudadano Hugo Benitez Olivera en lugar de la suya.-apm.- 23/II/76.-Ref.Com.anotacion del XII/70 ver Asunto No.1-1-3-4. Lbm. 9/8/976: MARCHA del 2/6/967,pág.3:Emite una declaración junto a otros estudiantes Universitarios,criticando la política de la Nunciatura Apostólica, expresando,entre otras cosas "No queremos una Iglesia Poder, queremos una Iglesia Servicio".-dacm.- MICROFILM - AGOSTO 1977

24/FEB/978.-Figura en una relación s/fecha de sediciosos que viajaron a Chile en uso de la Opción Constitucional.- Ver Cpta. de Asuntos No.1-1-9-59.-Lbm.- 26/11/1981.- Misma

O B S E R V A C I O N E S

anotaciones que las del 3/4/1973 para el asunto 1-1-3-145. eb. D-1.M.1261.30/3/82.msm.- 5/10/1982.-El Establecimiento Militar de Reclusión n. 1 por oficio n. 733 con fedha 25/9/ 1982 informa que fué dado de B ja del mismo con fecha 24/9/ 1982.Ver asunto 1-1-12-332.eb. 26/1/1983.- Por oficio n.015/ R/983 del Com ndo General del Ejercito del 13/1/1983 figura en un ejemplar de Liberados por la Justicia Militar con fecha 24/9/1982.Ver asunto 2-1-17-251.eb

ABRIL 1983 - REVISADO - R 44

NOYA PACORET : Raúl Francisco.- [redacted]

Pront. de Id. Crim. _____ Reg. Fot. 153038

Prontuario No.1.110.858.- C. Cív. BCA.45.229.-

Pasaporte _____ Cpta. Asunto _____

Cédula de Ident. del Interior _____

Ocupación "Estudiante de Medicina"

Organización _____

Domicilio Volteadores No.1741 (en 1968).- Igual(1970)
Herrero y Espinosa 1388 bis(1975)

Datos personales Uruguayo; de 20 años de edad (en 1968);

L. Reg.

Fecha de iniciada 29 de agosto de 1968.-

P. 210 - 10.000-8 - 67

OBSERVACIONES

12/VIII/968: estando en vigencia el Decreto sobre Medidas Prontas de Seguridad, fue detenido en 18 de Julio y Santiago de Chile, por participar en una manifestación no autorizada.-ap.- **Internado en el Centro General de Instrucción de Oficiales de Reserva.-ap.- 13/1/71.-En la fecha se trasladó una comisión a efectuar un allanamiento no pudiendo ubicar el número que coincidiría con un baldío.Sin embargo chequeada esta dirección con la guía telefónica se comprobó que la misma existiría y estaría salteada la numeración ya que cuenta con teléfono.-(Ver informe del 13/1/71)Depto No.2.-(apm).-** 4/VII/975: Designado por el P.Ejecutivo como Practicante Suplente de Internos en Salud Pública.-D.Oficial No. 19.507/975.Pág.9.- Se informa por Mem.No.771/975.al Dpto II del EME. Wac.-18/6/976: Delegada de mesa por el FIDEL en las elecciones nacionales de 1971,circuito,1040

.../// ..

NOYA PACORET, Raul Francisco.- HOJA 2.-

OBSERVACIONES F. 210 - 10.000 - XI|74

...///... (Comercio 1857), lista 1091.- Ver Asunto 9-2-2--1-.- RRF.- 5/7/76:- Según Relación del E.M.E. del 14/5/76 el 7/3/76 recobró su libertad, pasando a la condición de Internado por Medidas Prontas de Seguridad.-Al 31/4/76 se mantenía en dicha situación.- Se le menciona como Raúl Noya Pacoret.-Ver ASUNTO 1-1-12-74.-apm.- 27/X/76.-En Mensaje No 5072 del 21/9/76, el Cdo.General del Ejército pone en conocimiento que ha sido puesto en libertad.-Ver Cpta. de Asuntos No.1-1-12-109.-Lbm.- 11-FEB-977.-Por Oficio No.-018 del E.M.I.R.No.1.-del 25 de enero de 1977, se comunica que fué puesto en libertad con fecha 12 de enero del corriente.-Ver Cpta. de Asuntos No.1-1-12-126.-Lbm.- 17/3/1977:- Se establece que en 1975 Jorge Kazzarovich se reunía en su domicilio con Tomás Rivero y Ramón Aurelio Perez.- Su dirección figuraba en la nómina de casas disponibles para reuniones o alojamiento

OBSERVACIONES F. 210 - 10.000 - XI|74

de integrantes de la Dirección del P.Comunista.-Acta No.2317 tomada en 1976(s/f) a Jorge Kazzarovich.-(Sin F.de I.)(Operación "Morgan" del P.C.)ASUNTO 2-1-2-81.-ajm.-

MICROFILM - AGOSTO 1977

25/9/978.E.1/M.5.491/978.ajm. 14/5/979:En Of.No.6059/79 de fecha 21/3/979 de la Div.E.II., se remite nómina de reclusos liberados del E.M.R.No.1.,en la que figura el titular, especificandose que debe presentarse enel Bn.I.3.- Ver ASUNTO 1-1-12-265.-ewpp.- 18/6/979:En Of.No.143/79 de fecha:2/4/979 del E.M.R.No.1, se adjunte nómina de Liberados y Evacuados en régimen de M.P. de S., figurando el titular en calidad de Liberado con fecha:6/2.979.- Ver ASUNTO 1-1-8-49.-ewpp.-ewpp.- 24/6/979:SMU/6209.-979/hmg.- 6.12.81/E-4/Fotoc.-

ABRIL 1983 - REVISADO - R38

MONETTI FERNANDEZ : Fernando.-

Céd. Ident. [redacted] 144638

Pasaporte .....

C. Cívica .....

C. Id. Interior .....

Ocupación .....

.....

Organización P.C.R. y/o Agrupaciones Rojas

.....

.....

Domicilio José María Montero Nº 3006 apto.2 (en 1981).- (1)

.....

.....

Datos Personales .....

.....

.....

.....

(1) Extraído del ASUNTO Nº 2-1-17-185.-EMC/ni.-

F 70 - 10 000 - 8!'5

50694

6/XII/9[illegible]

OBSERVACIONES

Figura en una relación de detenidos de O.C.O.A.(Div.de Ejército Nº1), pertenecientes al P.C.R. y Agrupaciones Rojas, de fecha 16/IX/975. Ver Cpta.Nº 28 de Caja Nº 5001/50.-rdc.-

MICROFILM - AGOSTO 1977

20/2/978:- Según Oficio 438/DI/977 del Establecimiento Militar de Reclusión No.1, figura en una relación de - Alta el día 14/11/977.-Ver Asunto 8-2- -18.lvf.- 6/2/81.- Según Meme.Reservado S/N,del 31/10/80,D-6,DNII,forma parte del grupo sedicioso P.C.R.(Partido Comunista Revolucionario)(Línea ETCHENIQUE o FOQUISTA),que actúa dentro del E.M.R.No.1.-Asunto Nro.1-2-3-8.-jem.- 3/12/1981.- Por relación de reclusos liberados del Establecimiento Militar de Reclusión n.1 en el período 25/8/1981 al 25/11/1981 figura el titular con fecha de liberación 29/9/1981.Ver asunto 2-1-2-267. eb. 27/V/982: Figura en una nómina de LIBERADOS por la

..//..

OBSERVACIONES

//.. Justicia Militar, en el período comprendido entre el / 1ro./VI/981 y el 31/XII/981, la cual fuera elevada por el / C.G.E. al Ministerio del Interior.- Fue detenido el día 15/ IX/975, y puesto en libertad el día 29/IX/981.- ASUNTO Nro. 2-1-17-185.-EMC/nf.

ABRIL 1983 - REVISADO - R 36

MAURIN : Julio Miguel.- [redacted]

Céd. Ident. 137920

Pasaporte .....

C. Cívica .....

C. Id. Interior .....

Ocupación .....

.....

Organización P.C.R. y/o Agrupaciones Rojas

.....

.....

Domicilio .....

.....

.....

Datos Personales .....

.....

.....

.....

.....

F 70 - 10 000 - 8.75

50697

6/XII/975

OBSERVACIONES

Figura en una relación de detenidos de O.C.O.A.(Div.de Ejército Nº1), pertenecientes al P.C.R. y Agrupaciones Rojas, de fecha 16/IX/975. Se establece que fue deteni do por la J.P.M. en la Fac.de Medicina(Inc.de documentación). Ver Cpta.Nº 28 de Caja Nº 5001/50.-rdc.-

ABRIL 1983 - REVISADO - R 34

APELLIDOS MASDEU MANGINELLI.- [redacted]

NOMBRES Willan (1) Tomás.- 136993

Hijo de Tomás y Yolanda.-

Nacido el

FOTO

Lugar Paysandú.-

Estatura _____ Col. ojos _____

Raza _____ Marcas y Peculiaridades _____

ORGANIZACION: Partido Socialista -"Frente Amplio".-

Profesión estudiante Lugar de trabajo Facultad de Medicina.-

25 de Mayo 1171(1971) (1)

Domicilio Chayos No.4593, ap.2.-(en 1973).- Igual 1977.-

Documento C.I.No.71.368 (de Paysandú).- CC KBA 18.738

Pasaporte 229.707.* Cpta. Asunto

Datos familiares or.cas.23 años (1973).- casado

(1) Extraída de Padrón Electoral (ilegible).-

F. 161 10.000 3 73

50699

25/ABRIL/973.-

OBSERVACIONES

"Ultima Hora",del 13/IV/973;pág.11:Conjuntamente con Carlos Alvaro BOSCH GARCIA,realizarán un plenario en la Seccional 1º,referente a un informe político de los miembros de la Dirección Departamental e instrumentar la movilización partidaria hacia un gran 1º de mayo/973. 1/VII/973: En la fecha fue detenido en las inmediaciones de la Universidad de la República, por la Guardia Metropolitana en momentos en que realizaba volanteadas. Llevaba entre sus ropas diversas anotaciones que lo sindican como activista de izquierda.Fue internado en el Cilindro Municipal, recuperando la libertad el 18/VII/-973.-(Ver folio 15, tomo 1, caja 5003)rma.-27/IV/976:- Se informó al Dpto. de Pasaportes (Paysandú) por Memo. 1146/976.-rb.- 28/12/976.6 Realiza tramite de pasaporte con pretenciones de viajar a Europa,formulario No.487, hfm.* 6/5/1977:- Según Acta No.3030 que le fuera tomada en marzo de 1977, manifestó no estar afiliado a ningún

MASDEU MANGINELLI:- Tomás.- HOJA No.2

OBSERVACIONES F. 210 - 10,000 - XI|74

partido político incluyendo el Partido Comunista.-También niego conocer a las personas Roque Abero Costa y Carlos Camaño Martinez.- Se le menciona como Willan Tomás Masdeu Manginelli.-(Sin F.de I.)(Operación "Morgan" del P.C.)

ASUNTO 2-1-2-81.-apm.-11/5/77.- Figura en una nómina de ALTAS de "Internados bajo el régimen de M.P.S." habiendo sido detenido el día 18/3/77 (Informe de la Oficina de Policía Militar del C.G.E. de fecha 23/4/977.).-ASUNTO 13------107.-wftm.-12/V/977.- Figura en una nómina de BAJAS de "Internados al amparo del régimen de M.P.S." habiendo pasado al J.M.I. 3er.T. el día 23/3/977.-ASUNTO No.13-----107.-wftm.-

27/8/80:D-1:6.013/980.glfs.- ///8/10/980:Según Oficio No. 574/DI/980 del EMIR No.1,figura en una relación con el No.2436 de Liberados y Evacuados en Régimen de M.P.S.,

...///

50701

///... OBSERVACIONES F. 210 - 10.000 - XI|74

en el período comprendido entre el 25/-6/980 al 25/9/980 inclusive.-Ver ASUNTO No.1-1-12-346.-ffoo.- 20/10/1980.- Según Oficio n. 594//DI/980 del EMIR nº 1,+iene las mismas ano+aciones que las del 8/10/1980 para el asunto 1-1-12-349.eb//19/12/980;Según Oficio No.232/R/980 del Estado Mayor del Ejército,figura en una relación de liberados por la Justicia Militar desde el 1/-8/980 al 31/10/80 Ver ASUNTO No.1-1-12-358.-ffoo.-

ABRIL 1983 - REVISADO - R 34

50702

MARTINELLI ESCARONE:- Rolando.- (a)"EL PELADO"

133597

Ced. Id. 1.235.614 [redacted]

Pasaporte

C. Cívica

C. Id. Interior

Ocupación estudiante de Medicina.-

Organización P.C.R. y/o Agrupaciones Rojas

Domicilio Tristán Narvaja No.1740(1974)

Datos Personales soltero, nacido en Montevideo el 31/7/52 hijo de David y Marvis

F. 70 10.000 6|74

50703

OBSERVACIONES F. 70 - 10.000 - 6.74

6/7/1974:- Detenido en el interior de la Facultad de Medicina al producirse el estallido de cinco cohetes.-Trasladado al predio de la G.Republicana, recuperó la libertad por O.S. el 2/7/1974.-(Ver nómina adjunta a Oficios Nos. 441 y 442 del 1/7/74 del D-2).-apm.- **6/XII/975: figura en una relación de detenidos de O.C.O.A.(Div.de Ejército Nº1) pertenecientes al P.C.R. Y Agrupaciones Rojas, de fecha 16/IX/975. Posee el alias "El Pelado"(se le incautó documentación). Ver Cpta.Nº 28 de Caja Nº 5001/50.-rdc.- 27/XI/978.- Figura en una relación de Altas al EMIR No.1 con fecha - 22-07-78, ver Oficio No.0298/978 del 26 de julio de 1978 del EMIR 1. Cpta. de Asuntos No.1-1-18-68.-lbm.- 5/III/982:** Por Oficio NºO30/DI/981 del E.M.R.Nº1 se informa que fue "BAJA" de dicho Establecimiento con fecha 28/XI/981.-ASUNTO Nº1-1-12-393.-/CDLS/ni.- 28/V/982: Figura en una nómina de sediciosos //

..//..

50704

MARINELLI ESCARONE : Rolando.- (a) "EL PELADO" HOJ. Nº2.-

OBSERVACIONES

//.. LIBERADOS por la Justicia Militar, en el período com-/
prendido entre el 1ro./VI/981 y el 31/XII/981, la cual fue-
ra elevada por el C.G.E. al Ministerio del Interior.- Fue /
detenido el 15/IX/975, y puesto en libertad el 28/XI/981.-
ASUNTO Nº 2-1-17-185.-EMC/ni.-

ABRIL 1983 REVISADO - R 33

[redacted]IMA SANCHEZ: José Carmelo.- (a) "EL CURA" & "MANUEL"

Clasificación 1.276.513 122717

Prontuario 1.266.523 C. Civ. BCB.-23.571.-

Pasaporte:-035.092.-

Gremio a que pertenece estudiante de Medicina

Organización P.C.R. y/o Agrupaciones Rojas

Domicilio Industria No.2495(1971) Igual domicilio en el [illegible] Igual 1974.- Serrato 2495.-en el 1974.-(Oct).-

Datos personales Oriental, soltero, edad 18 años(1971); nacido en Montevideo el 6/11/1951, hijo de José y Celeste.-

OBSERVACIONES F. 210 12.000 5.71

4/10/971:-Detenido en averiguación por funcionarios policiales de la ciudad de Rosario, cuando participaba de un campamento organizado por estudiantes de Medicina en una casona de la Sucesión Dotta a orillas del río Rosario(Puerto Viejo).-Algunos de los participantes acompañaron al Sr. Pedro Guzmán Arana a la ciudad donde aquel visitó a la familia Bidegain-Greissing.-Interrogado manifestó desconocer las razones que tuviera Guzmán Arana para visitar aquel domicilio.-Fué puesto en libertad por orden superior.-(Ver: Oficio No.1982/971(copia)de la Comisaría 2da.Sección.-apm.-

11/XI/973:- Detenido en averiguación el día 12 de Setiembre de 1973 conjuntamente con Alvaro D'Ottone, en las inmediaciones de las Facultades de Química y Medicina.-Fue puesto en libertad por orden del Sr. Director Nal. de Inf. e Int.-(Ver Mem.No.639/973 de la Sec.Inf.tv

5/7/1974:-Detenido en el interior de la Facultad de Medi-

50707

5/7/1974:- HOJA No.2.-

LIMA SANCHEZ:- José Carmelo.-

OBSERVACIONES F. 218-10.000 8 73

cina al producirse el estallido de cinco cohetes.-Trasladado al predio de la G.Republicana.-Fué internado en el Cilindro Municipal en aplicación de las Medidas Prontas de Seguridad.-apm.- 15/X/974.- Realiza tramites de pasaporte con pretenciones de viajar a Inglaterra.-Form.- Nro.-657.-eni.-6/XII/975: figura en una relación de detenidos de O.C.O.A.(Div.de Ejército Nº 1), pertenecientes al PCR y Agrupaciones Rojas, de fecha 16/IX/975. Ver Cpta.Nº 28 de Caja Nº 5001/50.-rdc.-10/6/76:delegado de mesa del FDC en las elecciones nacionales de 1971,Circuito 955(Industria 3609),listas 808.-Ver Asunto 9-2-2-1.-ww.- 18/8/1976:- Según Oficio Nro 301/DI/1976 fechado el 26/7/1976 del Establecimiento Militar de Reclusión Nro 1, (Libertad Dpto. De San José), informa que el titular desde el 23 de julio de 1976, se encuentra recluído en el mencionado Es-

.//.

OBSERVACIONES F. 218-18.000 8 73

..//..tablecimiento, (VER ASUNTO 1-1-8-22.-.cri.- 3/12/1981.- Por relación de reclusos liberados del Establecimiento Militar de Reclusión n. 1 en el período comprendido entre el 25/8/1981 al 25/11/1981 figura ~~el titular~~ con fecha de liberación 29/9/1981.Ver asunto 2-1-2-267.eb. 27/V/982: Figura en una nómina de LIBERADOS por la Justicia Militar, en el período comprendido entre el 1ro. /VI/981 y el 31/XII/981, la cual fuera elevada por el D.G.E. al Ministerio del Interior.- Fue puesto en libertad el día 29/IX/981.- ASUNTO Nº 2-1-17-185.-EMC/ni.-

ABRIL 1983 - REVISADO - R 30

50709

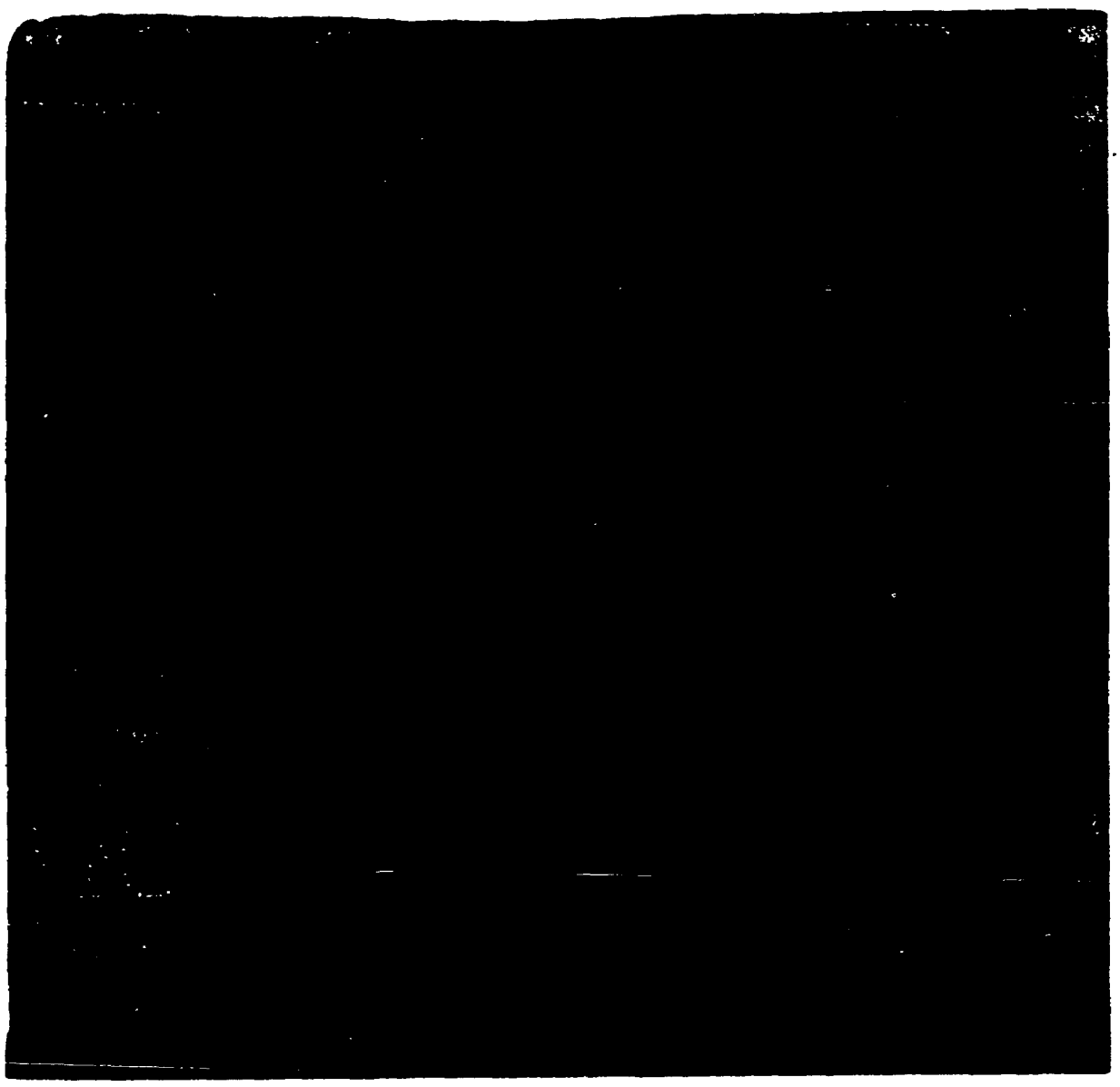

LEITON DODERA de RODRIGUEZ,Iris Judith (a)"LAURA".
Pront. de Id. Crim._____Reg.Fot.:121191
Frontuario:2.672.553-5(2)Cred.Civ.:QAA26114(1)
Pasaporte:329.059(1) Cpta. Asunto:'_____
Cédula de Id.del Interior:18.854 (Florida)
Ocupación:Estudiante de Medicina.Funcionaria deSalud Pública.-
Organización:_____
_____
_____

Domicilio:Calle Charrúa 1880- Apto.7.-(Agosto/970).-
San Marín 2854 apto. 6 (1974).-Avenida del Libertador 1879 apto.1 (1)

Datos personales:Criental, casada con Rómulo Alberto RODRIGUEZ CANZANI(Dr.);nacida en la 1ra. secc.jud. de Florida el día 29 de julio del 46;hija de Juan Adolfo y de Teresa. 50710 (1)Extraído del asunto 1-1-18-143-eb.-

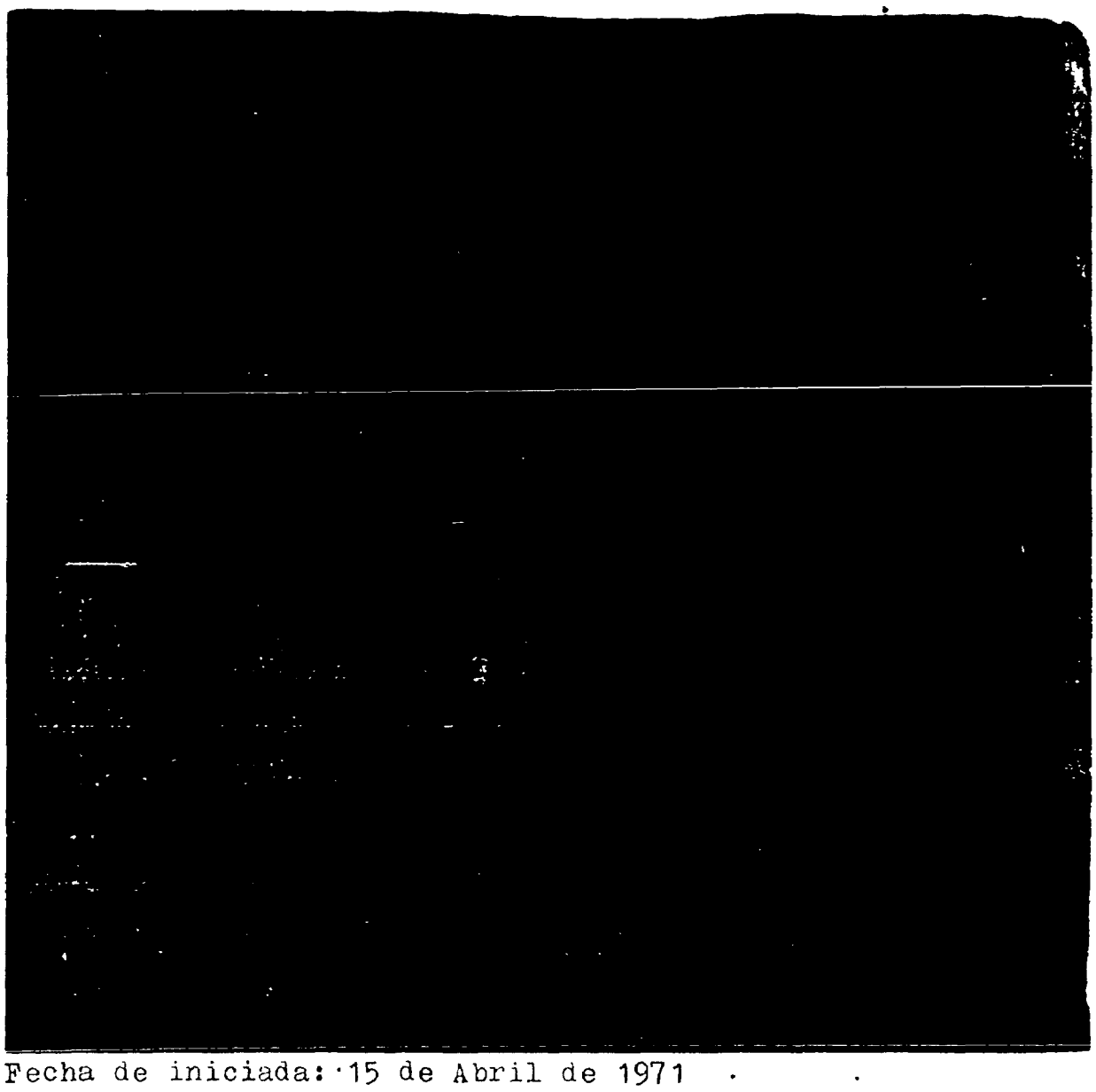

Fecha de iniciada: 15 de Abril de 1971

OBSERVACIONES

La causante esposa del Dr. Rómulo Alberto RODRIGUEZ CANZANI, fue detenida el día 28 de Agosto de 1970, por personal del Depto. Nro.2 en averiguación en relación a su posible vinculación con elementos extremistas. Su esposo está requerido, por integrante el mismo de grupos extremistas. Interrogada la causante, manifestó desconocer las actividades subversivas del esposo. También manifestó, que el año p*pdo. acompañó la "marcha de los obreros de la carne, desde Fray Bentos hasta Montevideo, en su carácter de practicante de Medicina. -Enterado el Juez Ldo. de Instrucción de 2do. Turno, dispuso la libertad de la misma.- (Ver Oficio Nro. 502 de fecha 3 de setiembre de 1970, del Dpto.Nro.2).-lac.-22/6/1976:Se establece que al 10/6/76 se encontraba recluída en el E.M.R.2 Punta de Rieles, habiendo sido detenida por COOA el 18/12/1974.-Ver carp. 1-1-3-48.-fps.-

50711

LEITON DODERA de RODRIGUEZ: Iris Judith.- HOJA Nº2

OBSERVACIONES

18/9/980.- Se establece ,según informe teléfónico de la Poli-- cía Militar,que fué puesta en libertad vigilada el 5/7/80,controlada por el Batallón de Infantería Nº 2.=WW-1am.-

MICROFILM - AGOSTO 1977

18/9/80:CINE/6555/mcp.- 3/11/980:DNIC:7436/980.-hmg.-

19.4.981: En la fecha parte con destino a Holanda en el vuelo 792 de K.L.M. de la hora 13.00. Ver P.de N. de la DN II del 20.4.981, MLE.DNIC.M.4959.9/11/81.mam.-

25/3/1982.- Por Certificado del Juzgado Militar de 1ra. Instancia de 1er. turno se d j constancia que Iris Judith LEITON DODERA se encuentra en Libertad DEFINITIVA desde el día 18 de Junio de 1980 ;por nota del 18 de marzo de 1982 de la D.I.I. Secretaría La entrega del Pasaporte n. 329.059 de fecha 31/10/1980 fué autorizado a través del expediente del Comité Intergubernamental para las Migraciones (C.I.M.)

OBSERVACIONES

(Nota n. 391-VI-2 de fecha 16/9/1980 Referencia de la Direc
ción nº 4361-25/9/980, fué informado por Diligenciado nº
2263, de fecha 18/9/1980 del Departamento 3, posteriormente
se elevó al Ministerio del Interior por Diligenciado "S"
No. 1491-25/9/980). En dicha nota solicitaban autorización
para viajar a Holanda a la persona mencionada, Ver a unto
1-1-18-143 eb. ABRIL 1983 - REVISADO - R 30

50713

LEIVA URTIAGA: Pablo Javier.- (a) "TATA". [redacted]

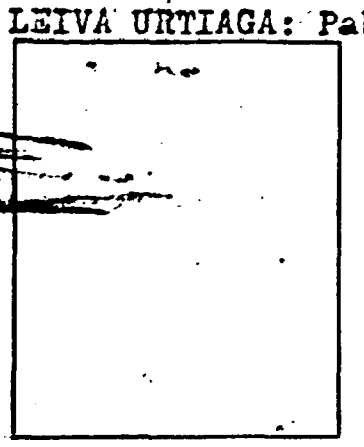

Céd. Ident. 121237

Pasaporte

C. Cívica SAA 27.919.-

C. Id. Interior 34.775.-(Lavalleja)

Ocupación EStudiante de Medicina.-

Organización Partido Comunista.-

Domicilio EILLIMAN No.625. (Minas)1976.-

Datos Personales Oriental,Soltero,de 20 años, nacido en Mdeo. el 26/8/955, hijo de Olga y Jose Miguel.-

F. 70 - 10.000 - 5|76

OBSERVACIONES

16/7/976.-Detenido el 12/1/976 por el Bn.I.No.11, por su vinculacion con el proscripto P.Comunista,-Se establecio que integraba la UJC. siendo responsable de la Zona Centro de la C. de Minas, realizó tares de propaganda y de finanzas en C.Minas y en C.Montevideo.-Fue procesado con fecha 2/4/976 por la Justicia Militar por Art.60 (V) ASOCIACION SUBVERSIVA.-Ver ASUNTO No. 2-1-4-37.-edf.- 11/11/976.-Por Oficio 427/DI/976 el Establecimiento Militar de Reclusión No. 1, informa su ALTA de fecha 25/8/976.- Ver ASUNTO 1-1-12-108.- mle.-

MICROFILM - AGOSTO 1977

16/4/80.-Según Relación de Liberados y Evacuados en Régimen de M.P.S.,de fecha 25/3/80,del E.M.R.Nro.1,se encuentra en Libertad PROVISIONAL,desde el 15/3/80.-Ver Asunto Nro.1-1-12-320.-jom.- 7/VIII/980:- "l Boletín DESDE URUGUAY, Primera Quincena de Mayo, publica una lista de los presos políticos y sindicales entre los cuales se encuen-

..//..

LEIVA URTIAGA : Pablo Javier.- Hoja No.2.-

OBSERVACIONES

...//...tra el titular.-Ver Asunto 2-1-12-286.-rba.- D-1.M.
6059.22/8/80.mam.- 8/10/980:DNIC:7.017/980.glfs.- 17/11/80:
Por PEI No.84/980 del 25/7/80 de la Brigada de Inf.4, evaluación B-2, se informa sobre contactos realizados por el titular luego de haber egresado del E.M.R.No.1.-ASUNTO 2-1-12-286.-apm.- 27/11/80:D-1:7915/80.glfs.-

ABRIL 1983 - REVISADO - R 30

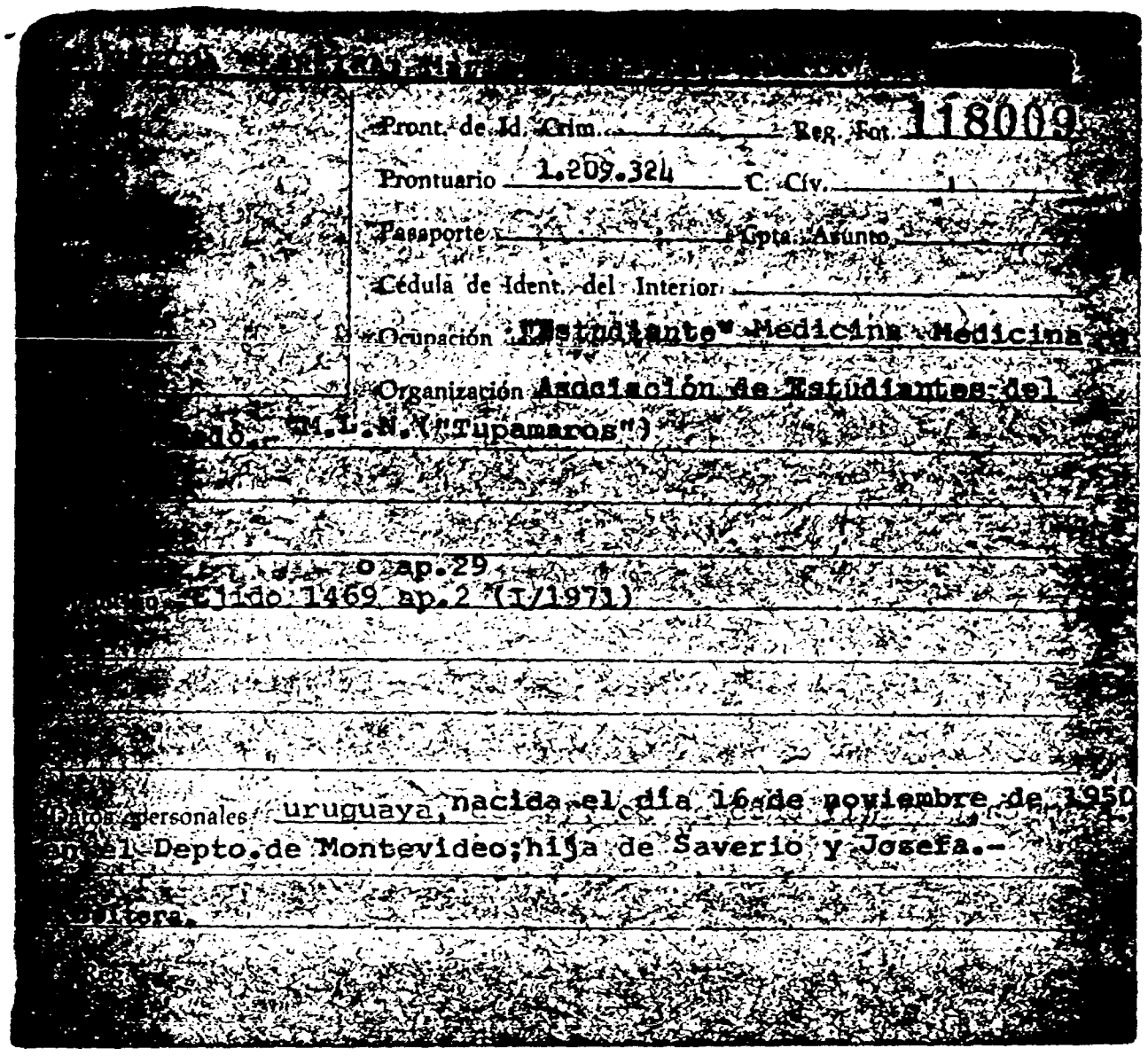
Pront. de Id. Crim. Reg. Fot. 118009
Prontuario 1.209.324 C. Cív.
Pasaporte Cpta. Asunto
Cédula de Ident. del Interior
Ocupación "Estudiante" Medicina Medicina
Organización Asociación de Estudiantes del
M.L.N. "Tupamaros")
o ap.29
Ejido 1469 ap.2 (I/1971)
Datos personales uruguaya, nacida el día 16 de noviembre de 1950
en el Depto. de Montevideo; hija de Saverio y Josefa.-
Soltera.

LA GRECCA FERREIRA, María Rosa.-(a) "MARTA"

Pront. de Id.Crim. Reg.Fot. 118009
Prontuario:1.209324 Cree.Cív:
Pasaporte Cpta.Asunto
Cédula de Ident.del Interior
Ocupación:"Estudiante"Medicina
Crganización:Asocación de Estudiantes del Liceo Rodó
M.L.N.(Tupamaros)

Domicilio:Ejido 1469 ap.2 o ap.29 (I/1971)

Datos personales:Uruguaya, nacida el día 16 de noviembre de 1950
en el Depto. de Montevideo, hija de Saverio y Josefa.-
Soltera.-

50717

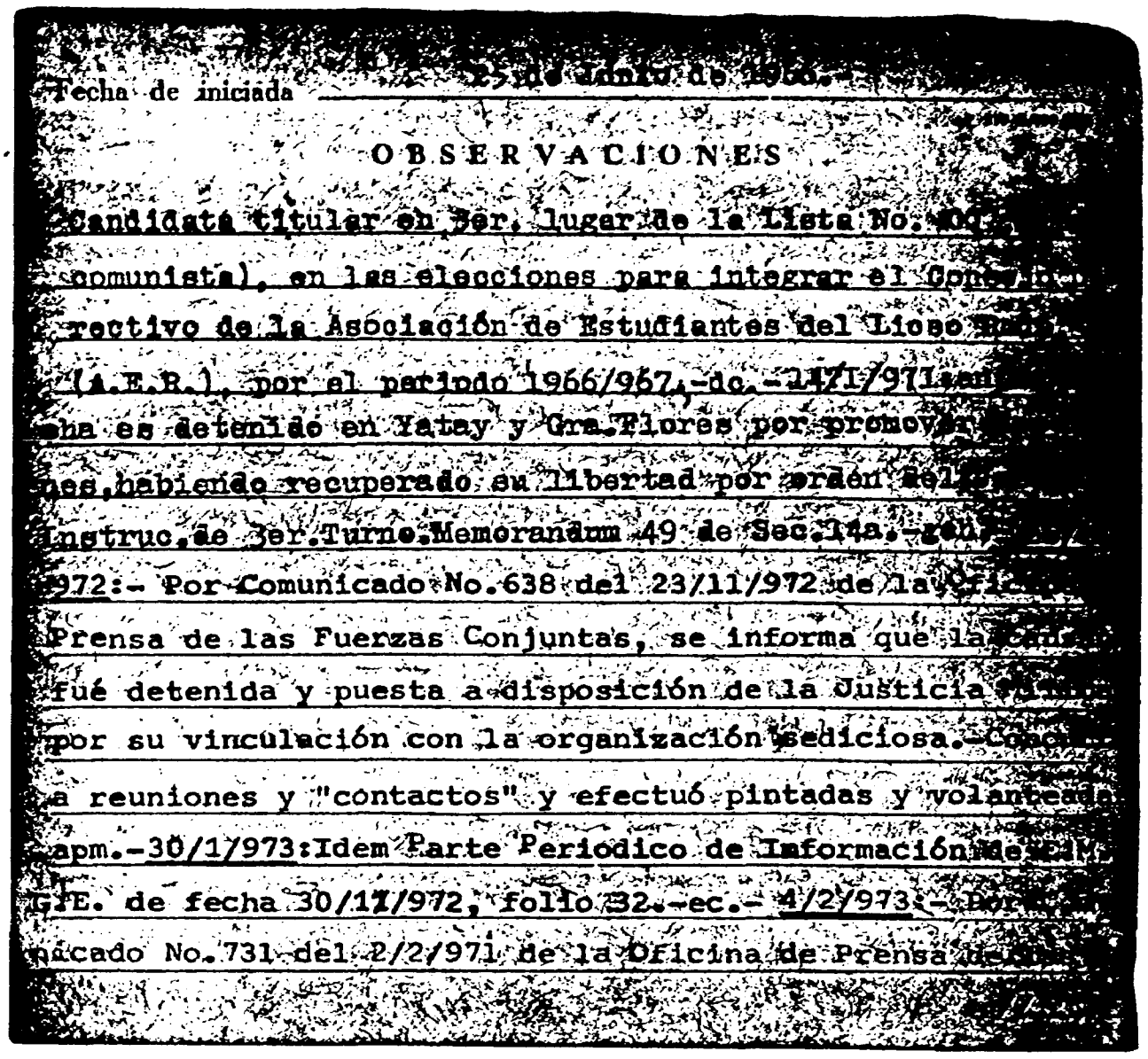

Fecha de iniciada: 25 de Junio de 1966

OBSERVACIONES

Candidata titular en 3er. lugar la lista Nro.007(pro-comunista), en las elecciones para integrar el Consejo Directivo de la Asocaiación de Estudiantes del Liceo Rodó (A.E.R.) por el periodo 1966/967.-dc.-14/I/971 en la fecha es detenido en Yatya y Gral. Flores por promover desórdenes habiendo recuperado su libertad por orden del Juez de Instruc. de 3er. Turno Memorandum 49 sec.14a.-gen.-26/11/972: Por Comunicado Nro.638 del 23/11/972 de la Oficina de Prensa de las Fuerzas Conjuntas, se informa que la causante fue detenida y puesta a disposición de la Justicia Militar por su vinculación con la organización sediciosa.Concurrió a reuniones y "contactos" y efectuó pintadas y volanteadas apm.-30/1/973:Idem Parte Periódico de Información de E.M. G.E. de fecha 30/11/972, folio 32.-ec.- 4/2/973-Por Comunicado Nro.731 del 2/2/971 de la Cficina de Prensa de las

[redacted]

50718

4/2/973:-

LA GRECCA FERREIRA: María Rosa.-(a) "MARTA"

O B S E R V A C I O N E S

P. 810-8 e80-3-68

Fuerzas Conjuntas, se informa que la causante fué procesada por la Justicia Militar por el delito de "ASOCIACION SUBVERSIVA".-apm.- 28/XII/974:En la fecha se encuentra recluida en el Establecimiento Militar de Reclusión Nº2-Punta de Rieles.-(Ver Carpeta No.8169/974).-jaf.- 18/6/1976: Se establece que al 10/6/76 se encontraba recluída en el E.M.R. 2, Punta de Rieles, habiendo sido procesada por el Juzgado Militar de Instrucción de 3er. Turno el 24/1/1973, por el delito de "ASOCIACION SUBVERSIVA", Artículo 60 de la Ley 14.068, siendo su Defensor el Dr. ANDREASSI.-Ver carp. 1-1-3-40.-fps.- 11/4/980:- Reclusa No.116.-Según Relación de Reclusas (Librillo 54-Tomo II) enviada desde el Establecimiento Militar de Reclusión No.2,fué LIBERADA de dicho Establecimiento,el día 11/12/978.-Se adjunta a la mencionada Relación,otras informaciones sobre las Reclusas y nómina de los Abogados

OBSERVACIONES

Defensores de las mismas.-ASUNTO:-BULTO No.282.-leg.-4/8/980: Figura en una relación de "Libertades Vigiladas" de la Div. de Ejército Nro. 1 que no se han presentado en los plazos comprendidos entre el mes de diciembre de 1979 a junio de 1980. Se agrega además que, por información obtenida la misma se encontraría en Río de Janeriro (Brasil) (Ver ASUNTO: Nro. 1-6-12-98)cpv.- 29/12/980: Por SUMARIO DE INFORMACIONES Nro.6/80 del Depto.II del EME,se informa su pase a la clandestinidad.-Ver BULTO 332.-rba.-15/5/81: Referente a la anotación de fecha 25/6/966 no puede considerarse como negativa por carecerse de elementos que prueben fehacientemente la tendencia comunista de la misma.- DG/glfs.- ABRIL 1983 - REVISADO - R29

KAPLAN HUMAN : Victor .-

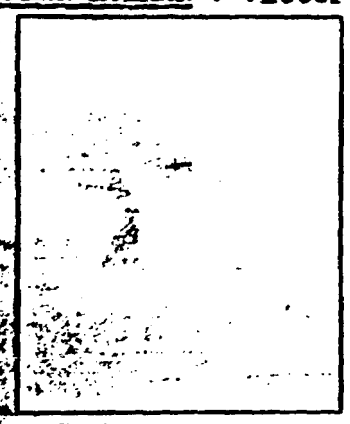

Céd. Ident. 1.295.071.-

Pasaporte 114886

C. Cívica Serie B.N.B. Nro. 28.560 (1)

C. Id. Interior

Ocupación Est.de Fac.de Medicina (Generación 70) Practicante de Medicina en su domicilio (2)

Organización "UNION DE JUVENTUDES COMUNISTAS" (U.J.C.)

Domicilio León Pérez 3621, Apto.1 (1976) León Pérez Nro.3617 Ap/ 1 (1980) (1) o apto.3(2)

Datos Personales Uruguayo, soltero, de 26 años de edad en 1976.- Hijo de José y Sara.-Nacido en Montevideo el 26/6/950.-

(2) ASUNTO 1-1-12-353.-apm.-

(1) Datos extraídos de ASUNTO 2-1-12-283.-glfs.-

F. 70 - 10.000 - 5/76

FECHA DE INICIADA: Julio 19 de 1976.-

O B S E R V A C I O N E S

El 6/7/76 fué detenido en su domicilio por el D-5, por estar sindicado como encargado de recaudar fondos entre Médicos, para la "U.J.C.". Se realizó una inspección en su domicilio, incautándose 10 libros de literatura Soviética.-(Ver P.de N.de la DNII del 7/7/76)- ec.- 19/VII/76:- Ampliando la anotación que antecede, se encuentra a disposición del J.M.I. 5to.Turno.-(Ver P.de N.de la DNII del 8/7/76)-ec.- 18/VIII/976:- Ampliando la anotación precedente, el 12/8/76 fué procesado por el Juzgado Militar de Inst.de 3er.Turno por el delito de "ASOCIACION SUBVERSIVA" (Art.60(V) del C.P.M.).-(Ver P de N.de la DNII del 13/8/76)ec.- 208/976:Ampliando anotaciones anteriores,ver Asunto 2-2-4-64.-dócm.- 15/IX/976:- Idem Cdo.de Prensa de las FF.CC. Nro. 1340/76 de la fecha.- ec.-

MICROFILM - AGOSTO 1977

6/XI/977:- Ampliando las anotaciones precedentes, según Acta s/n que le fuera tomada el 8/7/76 en el D-5 de la DNII, que desde su ingreso a la Facultad de Medicina era socio

50722

KAPLAN RUDMAN:- Víctor.- HOJA No.2

O B S E R V A C I O N E S F. 210 - 10.000 - XI|74

de la Asociación de Estudiantes de dicha Facultad .- En 1973 a solicitud de Joaquín Canabal se afilia a la UJC.- Con dicha persona y Ethel Buño tiene la tarea de visitar médicos para recaudar fondos para dicha organización, lo cual hace hasta 1974 cuando pierde contacto con los anteriormente nombrados.- Mensualmente visitó a los decteres Buño, Caritat, Kempis Vidal y Bouton los que aportaban sumas de entidad.- ASUNTO 2-1-4-92.- apm.- 22/4/78: Por Of.No.2594/78 de fecha 1/4/78 de Cárcel Central de Policía, donde se adjunta nómina de procesados sediciosos, se establece que se encuentra allí, alojado desde el 13/8/-976.-Ver Asunto 1-1-3-108.-ewpp.- 19/10/79.-A Of.Nro.471/DI/979, del 25/9/79, del E.M.R.Nro.1, se adjunta Relación de ALTAS, correspondiente al periodo comprendido entre el 25/7/79 al 25/9/79 inclusive, figurando el titular en ca-

//

50723

OBSERVACIONES F. 210 - 10.000 - XI|74

//.. lidad de tal desde el 22/8/79.-Ver Asunto Nro.8-2-
55.-jom.- 05/11/979.- Por Oficio No.1892/79,de fecha.6/4/
979, Carcel Central de la Jefatura de Policía de Montevi-
deo comunica que con esa fecha.fue trasladado al Estable-
cimiento Penitenciario.-VER ASUNTO.No.1-1-3- 121.-jcll.-
07/08/980.- Trasladado por personal del D-4 de la DNII.
desde el Penal de Libertad (EMIR.No.1) quedando interna-
do en el 4to Piso de Carcel Central,bajo Medidas Transi-
torias, a los efectos de realizar sus trámites de "Liber-
tad Vigilada".-VER.P.de N.de la DNII.No.219/980 ,del 07/
08/980.-jcll.- 11/08/980.-Se establece que con fecha.9/
08/980,queda bajo de Régimen de "Libertad Vigilada" sien-
do controlado por el D-1 Gdia.de Segdad. de la DNII.-VER
P.de N.de la DNII.No .221/980,del 09/08/980.-jcll.-
2/9/980:D-1:6.157/980.glfs.-///9/10/980:Según Cfioio No.-
...///

59721

KAPLAN RUDMAN:Víctor.- Hoja No.3.-

OBSERVACIONES

///...
574/DI/980 del EMIR No.1,figura en una relación con el No.-2716 de Liberados y Evacuados en Régimen de M.P.S.,en el período comprendido entre el 25/-6/980 al 25/-9/980,inclusive.-Ver ASUNTO No.1-1-12-346.-ffoo.- **17/10/1980.- Según Oficio n. 594/DI/1980 del EMIR N. 1,registra la misma anotación que la del 9/10/1980 para el asunto 1-1-12-349.eb.-27/X/980:-** Por Of.247/JR/80 del EMIR No.1 del 6/8/980,se C/ea que fue puesto en libertad el 8/8/980,siendo sometido al régimen de "Libertad Vigilada" por esta Dirección,D-1 de la DNII.-Ver Asunto 2-1-12-283.-cv.-//18/12/980:Según Oficio No.232/R/980 del Estado Mayor del Ejército,figura en una relación de liberados por la Justicia Militar desde el 1/-8/980 al 31/10/980.-Ver ASUNTO No.1-1-12-358.-ffoo.- **10/4/981: Con fecha 8/8/980 fue puesto en libertad,sometido a Régimen de "Libertad Vigilada" controlado por ésta Dirección.-glfs.-**

OBSERVACIONES

20.11.981:D-1:M.5277.clma.- 31/3/982:- Referente a la anotación del 27/10/80, idem según ASUNTO 1-1-12-353.-apm.-

15/6/982:- Figura en una lista de detenidos con fecha probables de libertad proporcionada por la Justicia Militar.- Fué detenido el 6/7/76.-ASUNTO 2-1-17-161.-apm.-

ABRIL 1983 REVISADO R 29

26/-9/983:Afiliado a la UJC.,desde el 21/-7/964 con el No.--/08729,militando en la Secc.22-Org.MASAS,desde el 21/-7/964,-siendo presentado para su afiliación por Julio MIRANDA y J.-MAIDANA.-VER TOMO 2-Hoja 007046.-ffoo.-D-1.M.4477.22/11/83mc

12-1-984:-Por Mem. Nº004/84 de la Guardia de Seguridad de la D.I.I. figura en una nómina de Libertades Vigiladas, controladas por esta Dirección.-Asunto 2-1-12-377.-ges.-

IGOUNET DE LOS HEROS: Carlos Eduardo.-(a) "El Huevo" (1)

Clasificación 111073

Prontuario 1.275.875 C. Civ. B.J.A. 18.680.-

Gremio a que pertenece Estudiante Ciencias Económicas.-

Organización Comité de Base del Frente Amplio "M.U.D.I. 26"

Domicilio Duvimioso Terra No 2133 - (en/972).- Idem 1977.- Idem en 1982.-

Datos personales Oriental soltero de 20 años,en 1973.-23 años en 1977, hijo de Julio María y Esmeralda.-Nacido el día:4/6/1953

(1)

(1) Datos extraídos de la ficha personal O.P.M/1 asunto 2-1-17-176.eb.

OBSERVACIONES F. 210 12.000 5 71

23/12/971:Según Nota Interna No.20/71.F.A.M. del 8/10/971 de la Dirección Nacional de Policía Técnica, se establece que el causante integraba una nómina de personas que ocupaban la Universidad de la República y de la que fueron desalojadas por personal de las Fuerzas Armadas y de la Policía Se elevó Oficio No.868/971 al Ministerio del Interior.-apm. 30/IX/972:- Al inspeccionarse el interior de la Universidad de la República por parte de las Fuerzas Conjuntas,se incautó material que establece que el causante es colaborador del Comité de Base del Frente Amplio de Estudiantes de Ciencias Económicas y Administración,con la suma de $ 100 mensuales.-bk.-29/VIII/973:detenido el 8/VIII/73 en el cruce de Lavalleja y Gaboto junto a Miguel Angel Casa Aranda y otro en averiguacion,quedando a disposicion de la DNII.-(Ver P. de N.de la DNII del 10/VIII/973).-ww.-30/VIII/73:recobra la libertad el mismo dia.-(Ver P.de N.de la DNII del 10/VIII/973).-ww.-1/10/73:- Idem Memo.685 del 9/8/73 de la Secc.6a

IGOUNET DE LOS HEROS:Carlos Eduardo.- HOJA Nº2.-

O B S E R V A C I O N E S F. 210 10.000-3-73

"El PopulaR",21/8/73,candidato por la Facultad de Ciencias Económicas,orden estudiantil,para integrar la Asamblea General del Claustro Universitario .-Carp.6695 Asunt.-chc 4/1/75:- Ampliando la anotación precedente, se establece que integró la lista No.66, lema:- "Centro de Estudiantes de Ciencias Económicas y Administración", de tendencia izquierdista.-apm.- 2/VIII/976:Referente a la anotación que antecede, ver "El Popular" de fecha 6/IX/973 pag.19.- hc.- 26/2/977: Detenido por el D-2 de la DNII en su domicilio, en base a las declaraciones formuladas por el detenido Daniel OLESKER CERSTENFELD, al sindicarlo como integrante de la Mesa Central de GUDI 26 (Agrupación dependiente del Movimiento Independiente "26 de Marzo").- Ver P.deN. de la DNII del 27/2/977.- mle.- 3/3/977: Egresa del régimen de Medidas Prontas de Seguridad, habiendo ingresado el 27/2/977, a disposición del Poder Ejecutivo.- Ver P.deN. de la DNII del 4/3/977.-mle.

OBSERVACIONES F. 318 10.000-3-73

29/7/77: La prensa escrita informa de su detención, inculpándosele del delito de ASOCIACIONES SUBVERSIVAS. Ver Informe de Prensa 187/77 P.2, del 28/7/77.-fps.- JULIO/26/977:- Ampliando la anotación del 26/2/977, en la fecha el J.M.I.3er.Turno dispuso su procesamiento por el delito de "ASOCIACION SUBVERSIVA" (Art.60(V)del C.P.O.).-(Ver P.de N.de la DNII del 27/7/77)ec IDEM Cdo. de Prensa de las FF.CC. Nro.1365/77.-ec 8/IX/77.- eferente anotación anterior ver Cpta. de Asuntos No.1-1-3-95.-Lbm.-

MICROFILM - AGOSTO 1977

19/IX/77.-Ampliando anotaciones anteriores ver Oficio No. 280/977 del 26 de julio de 1977 del Dpto.2. de la DNII.- Cpta. de Asuntos No.1-1-3-87.-Lbm.- 22/4/78:Por Of.No.2594 /78 de fecha 1/4/78 de Cárcel Central de Policía,donde se adjunta nómina de procesados sediciosos,se establece que ..//

50730

IGOUNET DE LOS HEROS: Carlos Eduardo.- HOJA No.3.-

OBSERVACIONES F. 210 - 2.000 - 12|77

//ase encuentra allí alojado desde el 26/7/977.-Ver -
Asunto 1-1-3-108.-swpp.-20/9/79.-A Of.Nro.339/DI/979, del 25/7/79,del E.M.R.Nro.1,se adjunta Relación de "ALTAS" en el periodo comprendido entre el 25/5/79 al 25/7/79 inclusive,figurando el titular en calidad de tal desde el 15/6/979.-Ver Asunto Nro.8-2- -45.-jom.- 17/6/981: Ampliando anotaciones precedentes ver ASUNTO:1-1-H 63.-glfe.- D-1.H.666.15/2/82.mam.- 16/4/1982.- Por oficio n. 292/DI/982 d l Establecimiento Militar de Reclusión Nº 1 del 6 de abril de 1982 se menciona que el titular fué liberado d este Establecimiento con fecha 6/4/1982 Ver asunto 2-1-17-176.eb.-16/4/1982.- Por oficio n. 289 DI/982 del Establecimiento Militar de Reclusión n. 1 del 6 de abril de 1982 se menciona que el titular obtu- lo LIBERTAD DEFINITIVA el 6/4/1982 y residirá en la

OBSERVACIONES F. 210 - 2.000 - 12|77

calla Dr. Davimio.o Terra nº 2133, Montevideo. Ver asunto 2-1-17-177.eb. 16/4/1982.- Por nota del 12/4/1982 el titular se notifica que tiene que dar cumplimiento al régimen de LIBERTAD VIGILADA" a partir del 12/4/1982.

Ver asunto 2-1-17-177.eb. 5/5/1982.- Por oficio n. 318/DI/82 del 26 de abril de 1982 del Establecimiento Militar de Reclusión n. 1 se remite una relación de Reclusos Liberados en el período comprendido entre el 25 de Marzo de 1982 y el 25 de bril de 1982, en la que figura como liberado el 6/4/1982 para el asunto 2-1-2-275.-eb. 15/6/982:- Figura en una lista de detenidos con fechas probables de libertad proporcionada por la Justicia Militar.- Fué detenido el 26/2/977.-ASUNTO 2-1-17-161.- epm.- 24/8/982: Referente anotación anterior fue liberado por la Justicia Militar el 6/4/82. Asunto 1-1-12-329. Ges-

50732

IGOUNET DE LOS HEROS: Carlos Eduardo HOJA n. 4

OBSERVACIONES

25/10/1982.-El Juzgado Militar de 1ra. Instancia de 1er. turno por oficio n. 445 del 4/5/1982 comunica que se encuentra en Libertad definitiva desde el 26/2/1982, quedando pendiente el pago de las expensas carcelarias adeudadas Ver asunto 2-1-17-220.eb. 22.3.983: Por Oficio Nº 329 del 26.4.982, informa que fue liberado de dicho establecimiento con fecha 6.4.982. VER ASUNTO 2-1-12-322.clma.-

ABRIL 1983 - REVISADO - R 28

D-1.M.4477.22/11/83.mca.- 12-1-984:-Por Mem. Nº004/84 de la D.I.I. figura en una nómina de Libertades Vigiladas, controladas por esta Dirección.-Asunto 2-1-12-377.-fes.-

50733

"a" DANIEL.-105887

GUTIERREZ CARBONELL Diego Francisco [redacted]

Clasificación

Prontuario 1.212.379 C. Civ.

Gremio a que pertenece Estudiante Medicina 4to. Año (4.72)

Organización Movimientos sediciosos.-

Domicilio Palmas y Ombues 5637 (4.72) San Martín No. 3664.-

Datos personales Nacido en Montevideo el 15.8.50 Hijo de Enrique y Josefina .-Estatura 1m90, complexión mediana,ojos castaños, cabellos castaños.-

50734

OBSERVACIONES F. 210 12.000 5 71

20.4.72: Detenido por Departamento No. 5.-Liberado mismo dia.-apm.-
18/1/1974:- Por Comunicado No.1044 de las FF CC se requiere su captura por sabérsele vinculado a organizaciones subversivas.-apm.-21/I/974:-Idem Requisitoria No.04/974 de fecha 16/I/974 del SID.-Requerido No.806.-lac.- 6/2/1974:- Idem Comunicado No.1054 de las FF CC.-apm.-15/V/974:-El SID por INFORME I- Nro.44/974 de fecha 7 de Mayo/974,deja SIN EFECTO su captura,en razón de haber sido capturado el dia 29/IV/974.-lac.- 16/10/1974:- Por Comunicado No.1168 de las FF CC se establece que fué procesado por la Justicia Militar por "ASOCIACIONES SUBVERSIVAS","COAUTORIA DE FALSIFICACION DE CERTIFICADOS" y "COAUTORIA DE FALSIFICACION DE DOCUMENTOS PUBLICO".-apm.-24/IX/975:-A la fecha de 25/7/975,se encuentra detenido en el Est.Militar de Reclusión No.1-Libertad-Depto.de San José.(Of.323/975 de 18/8/975 del E.M.R.No.1).-CPTA.DE ASUNTO 5001/64-No.5.-lac.-

..//

50735

GUTIERREZ CARBONELL: Diego Francisco.- Hoja 2 .-

OBSERVACIONES

//.. 29/I/976: Según parte de información Nº. 40/75 de O.C.O.A., figura comointegrante del Sector Propaganda de la zona 2, de la org.-Ver Asunto 1-2- -1-(7-19).hc

28/XII/1976: Según Parte de Información Nro 04/976 Dpto IIT (POE) "Mesa de Inteligencia" del S.I.D. informa que de acuerdo a declaraciones de los detenidos Alejandro NOGUEIRA RODRIGUEZ y de Adriana Maria FERRARO PACHECO de RODRIGUEZ, el titular funcionaba entre los años 1973 y 1974 en un local de partidarios del Movimiento 26 de Marzo (Zona Pocitos) (VER ASUNTO 8-2-1-107) .cri.

MICROFILM - AGOSTO 1979

26/8/80.-Según Relación de Liberados y Evacuados en Régimen de M.P.S.,en el periodo comprendido entre el 25/5/80 al 25/7/80 inclusive,del E.M.R.No.1,fue LIB. con fecha 21/6/80.-Asunto No.2-1-12-279.-jom.- 2/9/980:-Relacionado con la anotación que -

OBSERVACIONES F. 210 - 10.000 - XI-74

antecede, también se puede ver ASUNTO No.1-1-12-338.lac

12/2/21/E-769.DGSS.ova.

ABRIL 1983 - REVISADO - R 26

50737

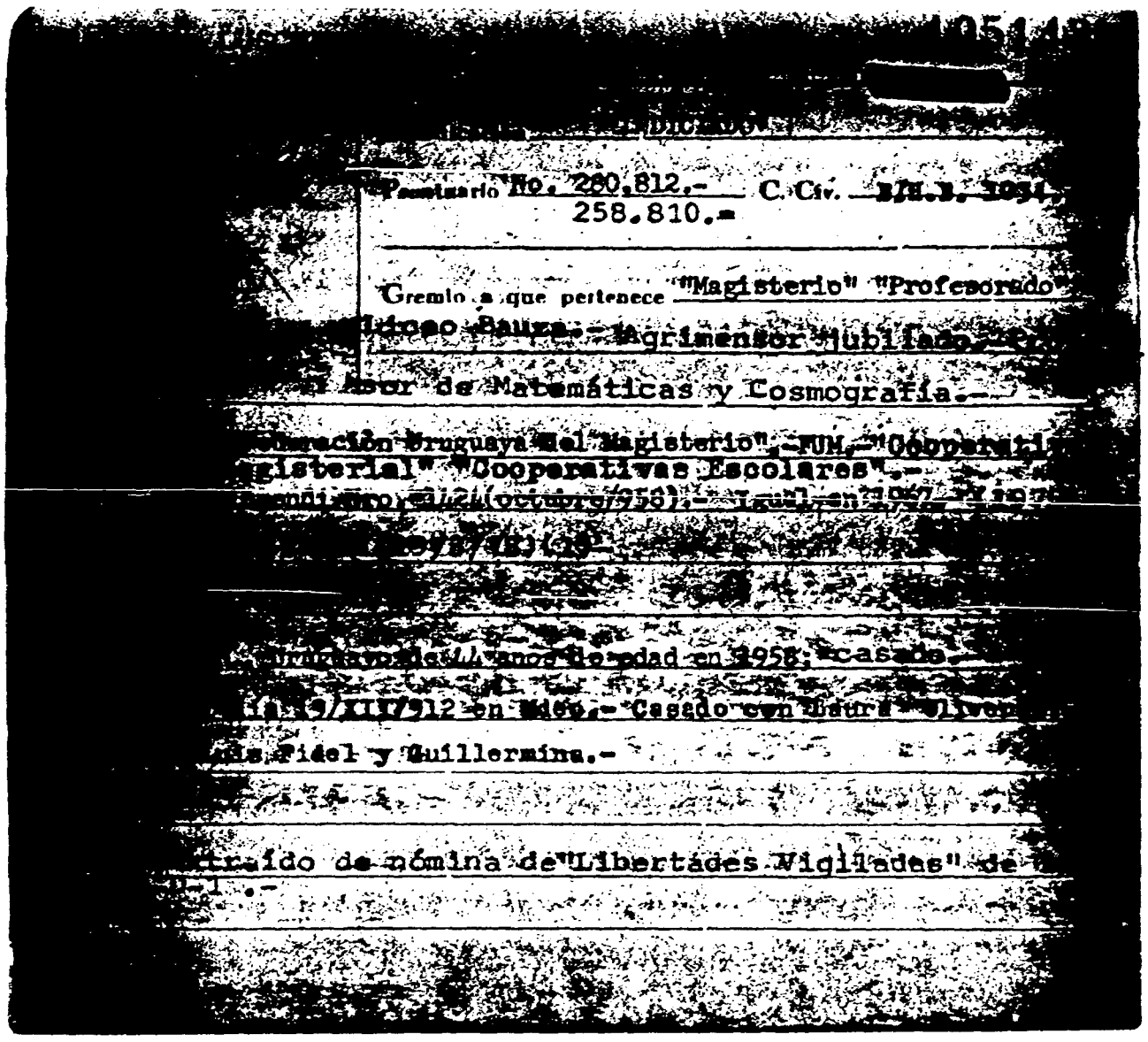

GUIDOTTI LUSCHER:Luis

Clasificado "INDICIADO"
Prontuario:280.812 C.Civ.B.H.B/1034
258.810
Gremio a que pertenece:"Magisterio""Profesorado"
Liceo Bauzá.-Agrimensor jubilado.-Profe-
sor de Matemáticas y Cosmografía.
Organización:"Federación Uruguaya del Magisterio"FUM.-"Cooperativa
Magisterial""Cooperativas Escolares".
Domicilio:Arismendi 1424 (Octubre/958)Igual en 1967.-(1976)
Arismendi 1424(al 19/8/978) (1)

Datos personales:Uruguayo de 44 años de edad en 1958, casado.-
Nacido el día 19/XII/912 en Mdeo. Casado con Laura Oliveras.
Hijo de Luis Fidel y Guillermina.

(1) - Extraído de nómina de "Libertades Vigiladas"de la
DNII-D-1.-

50738

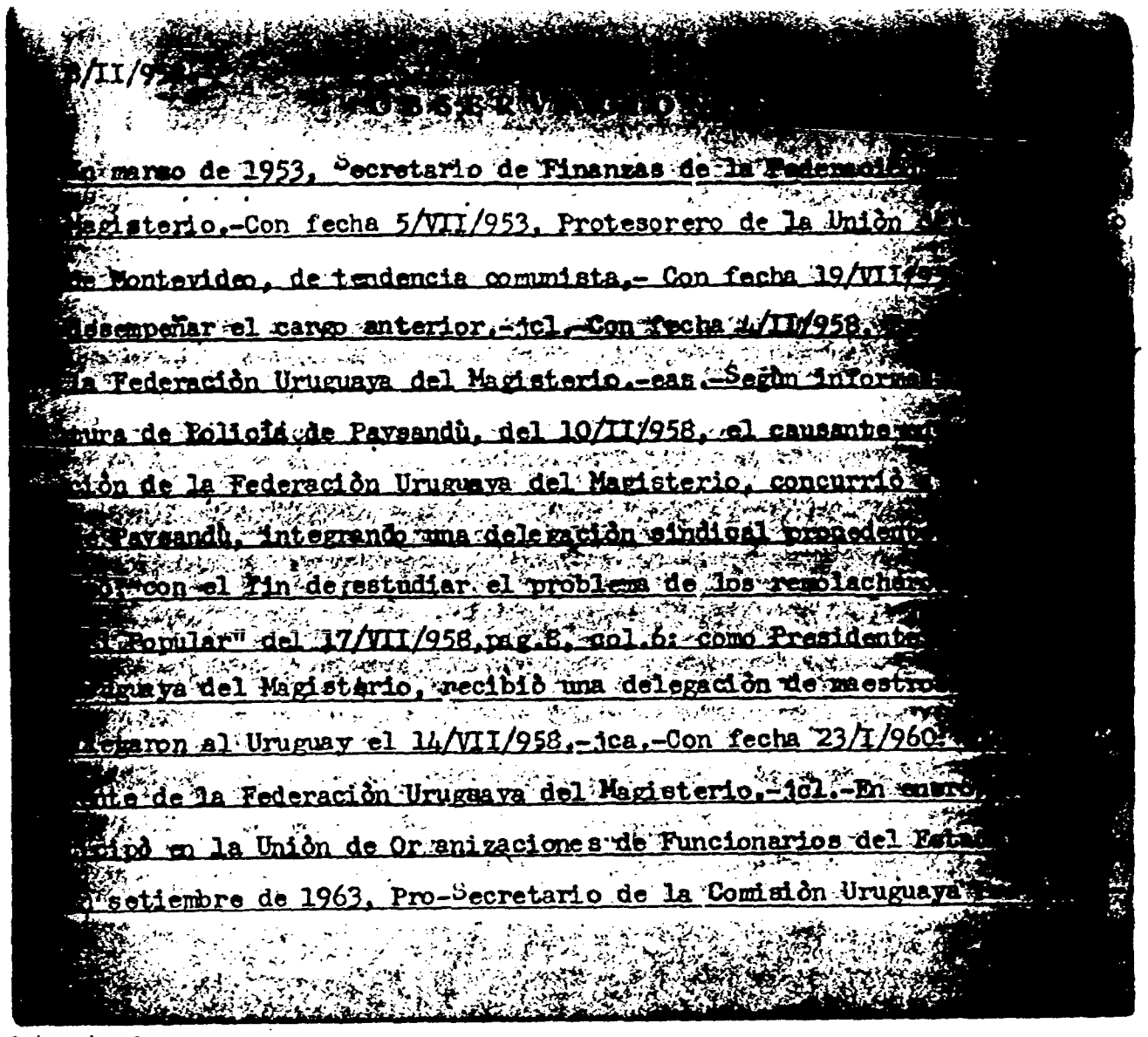

8/II/958

OBSERVACIONES

En marzo de 1953 Secretario de Finanzas de la Federación Uruguaya del Magisterio.-Con fecha 5/VII/953.Protesorero de la Unión del Magisterio de Montevideo, de tendencia comunista.Con fecha 19/VII/955 deja de desempeñar el cargo anterior.-jcl.-Con fecha 4/II/958, Presidente de la Federación Uruguaya del Magisterio.-cas.-Según informes de la Jefatura de Policía de Paysandú, del 10/II/958, el causante en representación de la Federación Uruguaya del Magisterio, concurrió a la ciudad de Paysandú, integrando una delegación sindical procedente de Montevideo, con el fin de estudiar el problema de los remolacheros en huelga. "El Popular" del 17/VII/958 pág.8, col.6;Como Presidente de la Fed. Uruguaya del Magisterio, recibió una delegac ón de maestros checos que llegaron al Uruguay el 14/VII/958.-jca.-Con fecha 23/I/960:Vicepresidente de la Federación Uruguaya del Magisterio.-jcl*-En enero/960, participó en la Unión de Organizaciones de Funcionarios del Estado.-jcl.-En setiembre de 1963,Pro-Secretario de la Comisión Uruguaya Pro-Amnis-

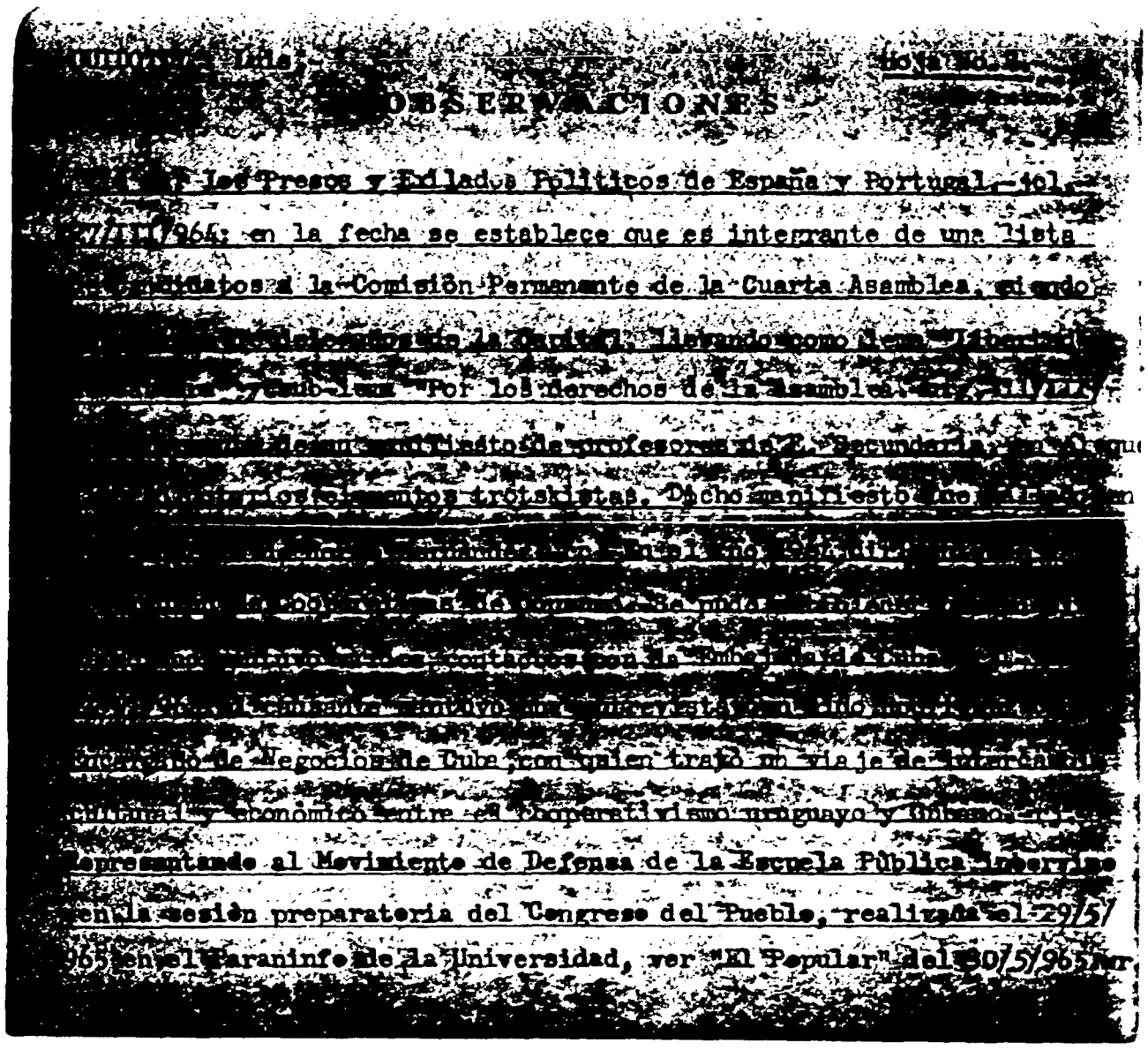

GUIDOTTI,Luis Hoja Nro. 2

OBSERVACIONES

// tía para los Presos y Exilados Políticos de España y Portugal.-jcl.-
27/III/964: en la fecha se establece que es integrante de una lista
de Candidatos a la Comisión Permanente de la Cuarta Asamblea, siendo
esta lista de delegados de la Capital, llevando como lema "Libertad
de Catedra" y sub-lema "Por los derechos de la Asamblea.-urg.-11/III/
964:firmante de un manifiesto de profesores de E.Secundaria, en el que
figuran notorios elementos trotskistas.Dicho manifisto fue hallado en
el domicilio de Jorge Hernández.-cc.-En el año 1964, dirigente de la
Federación de Cooperativas de Consumo.Se pudo establecer que en el
mismo año mantuvo varios contactos con la Embajada de Cuba.-rj.-
24/6/964:el causante mantuvo una entrevista con Aldo Rodriguez Camps
Encargado de Negocios de Cuba, con quien trató un viaje de intercambio
cultural y económico entre el cooperativsmo uruguayo y Cubano,-rj.-
Representando al Movimiento de Defensa de la Escuala Publica intervino
en la sesión preparatoria del Congreso del Pueblo, realizada el 29/5/
965 en el Paraninfo de la Universidad,ver "El Popular" del 30/5/965.wr.-

50740

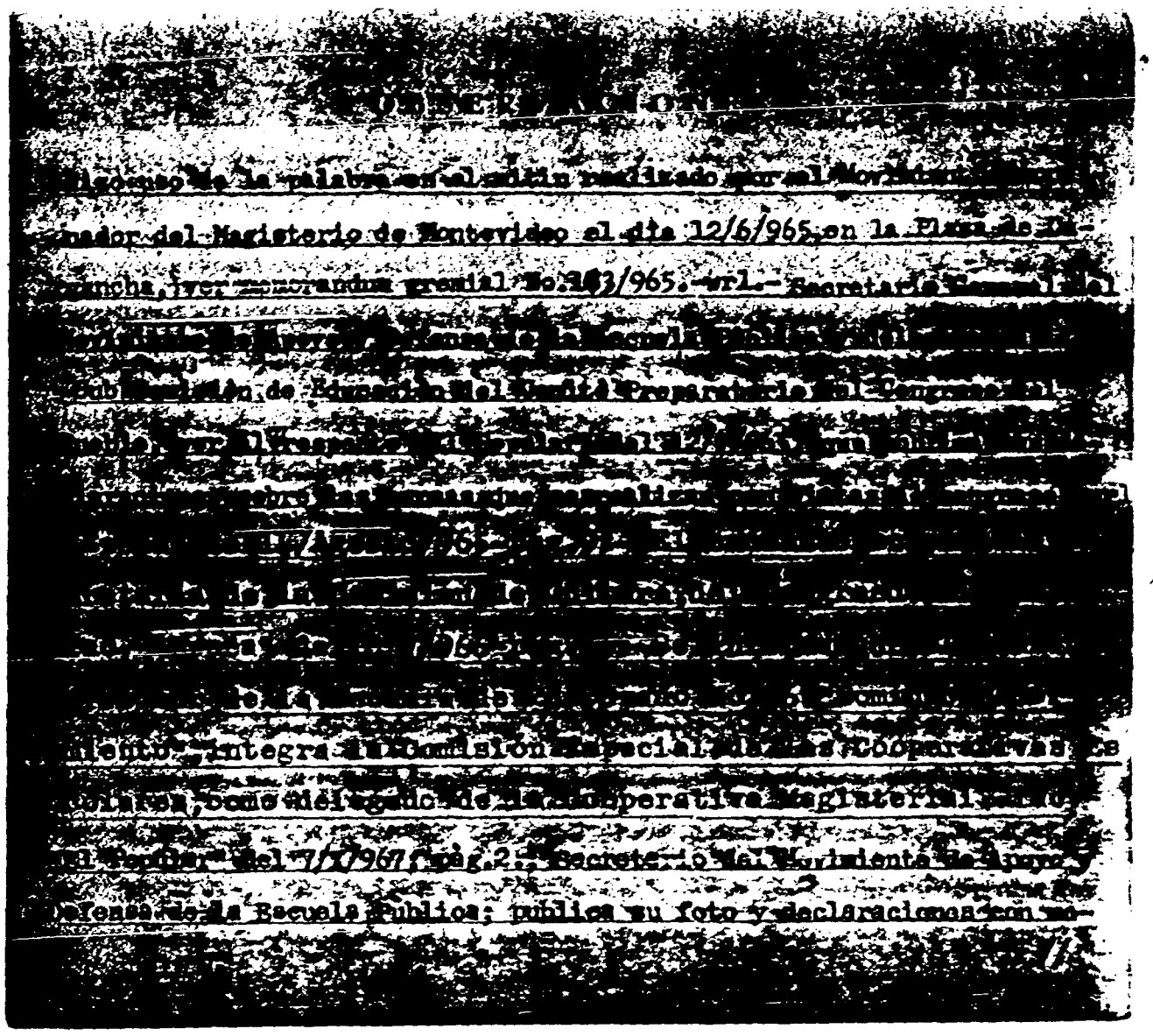

Hizo uso de la palabra en el mitin realizado por el Movimiento Coordinador del Magisterio de Montevideo el día 12/6/965 en la Plaza de Cagancha, ver memorandum gremial 163/965.-wrl.- Secretario General del Movimiento de Apoyo y Defensa de la Escuala Pública y delegado en la Sub-Comisión de Educación del Comité Preparatorio del Congreso del pueblo, ver al respecto "El Popular" del 12/7/965, que publica una declaración sobre las tareas que se realizan con vistas al Congreso.-wrl "Epoca" de 14/Agosto/965-pág.9: El causante ocupará la Secretaría de la Comisión de Cultura, del Congreso del Pueblo.+ lac.-Epoca de 18/V/966 -pág.15- Se informa que el causante Director de la Escuela de 2do. Grado Nro.46 "Domingo F.Sarmiento", integra la Comisión Especial de las Cooperativas.Escolares, como delegado de la Cooperativa Magisterial.-lac.- "El Popular" del 7/X/967 pág.2:sSecretario del Movimiento de Apoyo y Defensa de la Escuela Pública,publica su foto y declaraciones con me-

GUIDOTTI, [illegible] (Hoja Nº. 3)

OBSERVACIONES

tivo de la jornadas culturales de homenaje a José Pedro Varela.-it.-XI/967:Ocupa el cargo de la Comisión Fiscal para integrar la Cooperativa Magisterial por el período 1968/72.-efc.-I/968/En la fecha se establece que el causante es colaborador financiero del diario "Epoca".-it.-"El Popular" de 7/V/968 pág.11:En su carácter de Secretario del Movimiento Nacional de Apoyo y Defensa de la Escuela Pública",suscribe una nota, que hace referencia a los incidentes ocurridos durante el desarrollo del acto público que se llevó a cabo al día 1º de mayo,organizado por la CNT.-lac.-4/10/973:Integra una nómina de profesores y alumnos agitadores y causantes de problemas en el LIceo 6A según lista fechada el 21/9/1973.-apm.-21/I/75.-"MARCHA" 4/XII/70: Firma junto a otros profesores una nota exhortando a la unificación de Grupos Constituídos en apoyo del Frente Amplio.-Lbm.-26/I/975:"MARCHA" del 18/XII/970 pág.2:firmante de una carta de exhortación y apoyo al Frente Amplio de

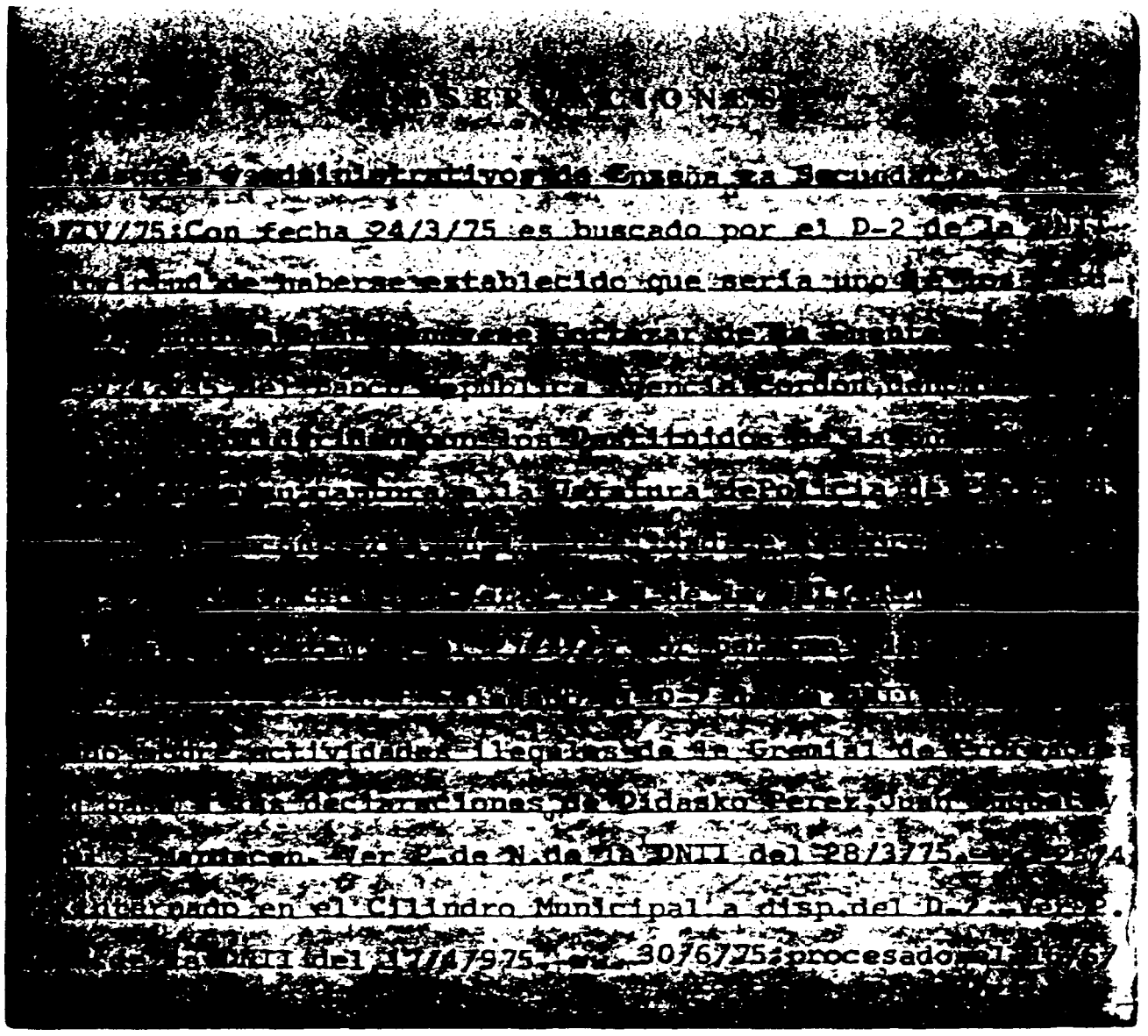

O B S E R V A C I O N E S

profesores y administrativos de Enseñanza Secundaria.-rdc.-
9/IV/75:Con fecha 24/3/75 es buscado por el D-2 de la DNII
en virtud de haberse establecido que sería uno de los titu-
lares junto a Cmar Genovese Cortazar de la Cuenta Bancaria
Nro.974.935 del Banco República Agencia Cordon, denominada
"Fondo de Solidaridad con los Destituídos de la Enseñanza",
solicitando su captura a la Jefatura de Policía de Paysandú
ya que se encontraría en la localidad de Tambores,Paysandú
en calidad de turista.-Ver P.de N. de la DNII del 25/3/975.
ww.- 16.4.75:Detenido el 27/3/75 por personal de la Jefatura
de Tacuarembó, siendo trasladado al D-2 de la DNII donde es in-
dagado sobre actividades ilegales de la Gremail de Profesores
y en base a declaracion s'de Didasko Perez; Buquet,Juan y
Angel L. Mandacen.Ver P. de N. de la DNII del 28/3/75.-ww.-25/4
75:Internado en el Cilindro Municipal a disp. del D-2.Ver P.
de N. de la DNII del 17/4/975.-ww.- 30/6/75:Procesado el 16/6

GUIDOTTI LUSCHER : Luis.- HOJA No.4.-

OBSERVACIONES F. 210 - 10.000 - XI|74

975 por estar incurso en el delito previsto en el Art.60 (VII)del C.P.M.por disposicion del Sr.Juez Militar de Inst de 5to.Turno.-Ver P.de N.de la DNII del 17/6/75.-ww.-

2/7/1975:- Ampliando las anotaciones anteriores de èsta- blece que como consecuencia de la intervención de las FF CC en el local de 18 de Julio 2017, sede de la "Federa- ción Nacional de Profesores" y de la "Gremial de Profeso- res de Montevideo", y debido a las comprobaciones efectua das, fué procesado por la Justicia Militar por hallarse incurso "prima facie" en el delito previsto en el art. 60(VI) y (VII) del C.P.M.("ASISTENCIA A LA ASOCIACION" y "ASISTENCIA A LOS ASOCIADOS").-apm.-15/7/75:Con fecha 1/7/ 75 fue entrevistado en Cardel Central porlos delegados de la "O.I.T.",Luis H.Segovia y Philippe Cahier,ante la presen cia de autoridades de la DNII y del M.del Interior,expresan do que el trato que le han dispensado desde su detencion ha

OBSERVACIONES F. 210 - 10.000 - XI|74

sido correcto.-Ver P.de N.de la DNII del 2/7/75.-ww.- 27/I/75.- Referente a la anotaciones de fecha 27/3/75. CPTA.5953. wftm.- 10/XI/975:-En el año 1961 fué Vice-Presidente y en los años 1962/63 Scrio.de Organización de la "Federación Uruguaya del Magisterio",integrando el sector demócrata.-Posteriormente en el año 1971 militaba en el "Frente Amplio".-También en el año 1963 como Scrio.de Organización integró la lista 2 del grupo socialista.-(CPTA.DE ASUNTO 4672).-lac.- 9/II/976: suscribe nómina de un Manifiesto y Convocatoria, a un Encuentro, para enfrentar la actual situación (1973), de la Gremial de Profesores de Montevideo. Ver 4-2-2-3 de Asuntos.-rdc.- 25/II/1976: Candidato a las elecciones de Comisión Ejecutiva central por la Federación uruguaya de magisterio por la lista 2 (demócrata), en 1961 y años posteriores.- Ver carp. 4-1-4-4.-fps.- 5/3/976: Por Nota No. 12/975,el SID sólicita datos que determinen veracidad de denuncia durante su detención.-Asunto 8-2-1-12.-dacm.-//...

50745

GUIDOFTI LUSCHER:Luis.- Hoja No.5.-

OBSERVACIONES F. 810 - 10.000 - XI|74

16/3/976: Por Anexo al Oficio No.5/75, el SID solicita información para determinar veracidad de denuncia de malos tratos durante su detención.-Asunto 8-2-1-18.-dacm.-

2/VI/976:Según Oficio Nº. 669 /976 de Cárcel Central, por resolución del Sr. Juez Militar de Instrucción de Sexto Turno de fecha 5/V/976, se ha decretado su excarcelación provisional.-Ver Asunto 2-1-12-35.-hc 4/VI/976:Referente a su detención, procesamiento y libertad, ver Asunto 2-1-12-39-hc Ampliando la anotación de fecha 2/VI/976, debe presentarse quincenalmente en la D.N.I.I., por recuperar sullibertdd de carácter "Vigilada".-Ver Asunto 2-1-12-39-hc 22/11/976:Marcha del 8/11/968,pág.4:Se anuncia la venta de la Revista de la Educación del Pueblo publicación independiente escrita por profesores,entre los que se encuentra.-dacm.- 4/8/977:Referente a las anotaciones que informan sobre la solicitud del SID para determinar veracidad

OBSERVACIONES F. 210 - 10,000 - XI|76

sobre malos tratos durante su detención y respuesta de la DNII, las respectivas carpetas de Asunto pasan a Bulto No.113.-dacm.- 22/VIII/977:D-2/5523/977.-hc

MICROFILM - AGOSTO 1977

30/12/77.- Referente a la anotación del 4/10/73, ver Cpta Asunto No.6931.-apm.- 20/2/978.- Figura en una Relación de Liberados Condicionales del D-1 de la DNII de fecha 4/5/977.-Ver Asunto 1-1-12-145.-hhf.- 21/4/978.- Ampliando anotación que antecede se establece:-según nómina de "Libertades Vigiladas" del 19/3/978 se encuentra revistándo en ésta Dirección, presentándose en la Guardia de Seguridad(D-1).Ver Asunto 1-1-12-202.lvf.- 31/5/978:- "Marcha" 23/XI/962.- Figura en una nómina de profesionales, maestros, profesores, artistas, periodistas,etc., que respaldan un manifiesto de la

//...

GUIDO "I INSCHER:- Luis.- HOJA NO.6.-

OBSERVACIONES F. 210 - 2.000 - 12/77

Unión Popular dirigido a la ciudadanía, exhortándola a adoptar una actitud de militancia y apoyo a dicha colectividad política.-

ASUNTO 2-4-5-60.-nm.-27/6/78:D-2/3377/78.mfp.- 17/5/980.Figura en una nota publicada en la revista "La Calle" de Madrid del 12/2/80,por el periodista José JARA,titulada "La Educación bajo las armas".-Ver asunto 2-1-19-227.ja 20/8/980:-Integra nómina de Liberados Penales, bajo el "Régimen de Libertad Vigilada" controlada quincenalmente por el Depto.No.1-Guardia de Seguridad de la "DNII", (Memorandum No.69 de fecha 11 de Julio/980 de la Guardia de Seguridad de la "DNII").-Ver ASUNTO No.1-1-12-335.-lac.-27/X/980:-Por Of.No.681/80 del Jurzg.Mil.de 1ra.Inst.de 5to.Turno del 30/VII/980,C/ca que se ha cerrado su Causa desde el 17/VII/980 y el cese de "Libertad Vigilada".-Ver Asunto 2-1-17-91.-cv.-

OBSERVACIONES F. 210 - 2.000 - 12/77

5/3/1981.- Según acta suscrita ante el Jefe de la Secre
taría de la Dirección Nacional de Información e Inteli-
gencia por la persona Luis GUIDOTTI LUSCHER se informa
que la actividad gremial consistió en ser integrante del
Consejo Directivo de la Federación Uruguaya de Magisteri
e integrar la Federación Uruguaya de Profesores de Ense
ñanza Secundaria, y el fondo de Solidaridad de la misma,
causa por la cual fué procesado por la Justicia Militar,
habiéndosele tipificado el delito de "Asistencia a los
Asociados". Actualmente en Libertad. Tiene planeado viajar
Buenos Aires, Rep. Argentina y a Porto Alegre, Brasil. Ver
asunto 2-1-17-91. eb. 17/3/981: DNIC: 1200/81.-bm.-

8/VI/981:- Por Oficio Nº 389/981 del 21/V/981 del J.M.-
1er. I. de 5to. Turno, informa su libertad DEFINITIVA
desde el 17VII/980.- Asunto 1-1-17-139.-jea.-

GUIDOTTI LUSCHER: Luis.-

O B S E R V A C I O N E S

16/10/1981.- Según Cuestionario de Gestionantes de Pasaportes del 19 de Marzo de 1981 el titular solicita para viajar a Bolivia.Ver asunto 15-2--2394.eb.

ABRIL 1983 - REVISADO - R 26

D-P.M.4477.21/11/83.mca.-

GONZALEZ GARCIA:-José Iván.- [redacted]

099817

Pront. de Id. Crim. _____ Reg. Fot. _____

Prontuario 1.040.085 C. Cív. _____

Pasaporte _____ Cpta. Asunto _____

Cédula de Ident. del Interior _____

Ocupación Estudiante de Ciencias Económicas.-

Organización "Centro de Estudiantes de Ciencias Económicas".- Movimientos sediciosos.-

Domicilio Carlos Ma. Ramirez No.55.- (1967)-Igual domicilio en Noviembre de 1969.-

Datos personales de nacionalidad española;nacido el dia 29 de Diciembre de 1944 en Costas de la Provincia de Viscaya-España;hijo de Jose Maria y de Esther;

L. Reg.

50751

Fecha de iniciada 13 de marzo de 1968.-

OBSERVACIONES

Según material obtenido en el allanamiento efectuado el dia 13 de diciembre de 1967,en la redacciòn de "Epoca",es colaborador pecuniario de ese periòdico.-bk.-12/XII/969:-El dia 18 de Noviembre de 1969,compareciò en la Direccion de Informacion e Inteligencia,donde fue interrogado,habiendo establecido el mismo,lo siguiente:-Que ingresò al país en el año 1952;que cursa 4to.año en la Facultad de Ciencias Economicas;que es novio de Maria de los Angeles MUZIO LLADO y que por tal razon mantiene relaciones comunes con Daniel Federico MUZIO LLADO,hermano de su novia,pero que està totalmente desvinculado de las actividades de su cunado.-El procedimiento lo llevò a cabo personal del - Depto.No.2.-lac.- 1/8/970:En la fecha se establece que el causante visita en el Penal de Punta Carretas a Daniel Muzio procesado por actividades subversivas.-apm.-24/9/75 A la fecha de 25/7/975,se encuentra detenido en el Est.Militar de Reclusión No.1-Libertad-Depto.de San José.(Of. 323/975 de 18/8/975 del E.M.R.No.1).CPTA.DE ASUNTO 5001/64-No.5.-lac.-

50732

GONZALEZ GARCIA : José Ivan.-. HOJA Nro 2 .-.

OBSERVACIONES F. 210 - 10.000 - XI | 74

17/8/1976:- Según Oficio Nro 301/DI/976 fechado el 26/7/1976 del Establecimiento Militar de Reclusión Nro 1, (Libertad Dpto. de San José), informa que el titular fue dado de Baja (MPS) el dia 8 de julio de 1976, del mencionado Establecimiento, (siendo controlada su-libertad por el Batallón Trasmisiones Nro 1, Mdeo (VER ASUNTO I-1-8-22.-.cri.-. 26/X/76.-Por Mensaje No. 5072 de 21 de setiembre de 1976, el Cdo.General del Ejército pone en conocimiento que ha sido detenido.-Ver Cpta. de Asuntos No.1-1-12-109.-Lbm.-

MICROFILM - AGOSTO 1977

10/2/978.-Figura en una nóminade libertades vigilidas en el ámbito del Ejército revistando en BN.TRASMICIONES Nº 1.

Ver Oficio Nº 205/R/977 del Comando General delEjército del 26 de Agosto de 1977.-Cpta.Asuntos Nº 1-1-12-185. afs.-

OBSERVACIONES F. 210 - 10.000 - XI|74

5/5/981:- Según Acta No.11 del 24/2/70 se establece que el titular se presenta ante la Comisión Especial Investigadora del Senado sobre "Violaciones de Derechos Humanos, Torturas a Detenidos,etc.-", en la cual declara sobre malos tratos recibidos durante su detención en el año 1969.-ASUNTO:- BULTO 366.-apm.-

ABRIL 1983 - REVISADO - R 25

GOMENSORO GARCIA:-Elina.-"a" PETIZA.-
(1)

Céd. Ident. [redacted] 096151

Pasaporte .....

C. Cívica .....

C. Id. Interior .....

Ocupación .....

.....

Organización (M.L.N.) "TUPAMAROS"

.....

.....

Domicilio .....

.....

.....

Datos Personales .....

.....

.....

(1)Extraído de Asunto:-Bulto No.282.-Se agregó,el sdo. apellido.-lac.-

.....

$ 70 - 10.000 - 1176

OBSERVACIONES

29/I/976:Según parte de información Nº 40/75 de O.C.O.A., figura como integrante del Sector Propaganda de la zona2, de la org.-Ver Asunto 1-2- -1-(7-19).hc 15/4/980:-Reclusa No.112.-Según RELACION de RECLUSAS (Librillo 54-Tomo II) enviada desde el Establecimiento Militar de Reclusión No.2,fué LIBERADA de dicho Establecimiento,el día 9/6/979.-Se adjunta a la mencionada Relación,otras informaciones sobre las Reclusas y nómina de los Abogados Defensores de las mismas.-ASUNTO:-BULTO No.282.-lac.-

ABRIL 1983 - REVISADO - R 24

APELLIDOS Y NOMBRES

GLISENTI ZENONE: Norberto Martín.-(1) 095533

CEDULA DE IDENTIDAD	CREDENCIAL CIVICA SERIE NRO.	PASAPORTE	CED. DE IDENT. DEL INTERIOR

OCUPACION	ORGANIZACION

DOMICILIO

OTROS DATOS

(1)Ext.de Of.No.6207/78 del 18/10/78 de la Div.E.II. nómina de Liberados del E.M.R.No.1.-

ANTECEDENTES

1/11/978:En Of.No.6207/78 del 18/10/78 de la Div.E.II. figura en nómina de Liberados del E.M.R.No.1. presentándose en el Bn.I.2.- Ver ASUNTO 1-1-12-229.-ewpp.-
14/2/979/CASIU/617/979.hmg.-

F. 70 36.000 - 7 - 76 ABRIL 1983 - REVISADO - R 2A P.M. O y M Fórmua 05.292

[redacted] 093890

APELLIDOS GIAMBRUNO MARCHO:-

NOMBRES Cyro Fernando.-

Hijo de:

Nacido el

Lugar

Estatura Col. ojos

Raza Marcas y Peculiaridades

foto

Organización:- Movimientos sediciosos.-

Profesión estudiante y Lugar de trabajo Facultad de Medicina.-
funcionario.-

Domicilio Paraguay No.1079(1974)

Documento

Pasaporte Cpta. Asunto

Datos familiares

50758

OBSERVACIONES

28/1/1974:- Por Comunicado No.1048 de la Oficina de Prensa de las FF CC se establece que fué procesado por la Justicia Militar por "ASOCIACIONES SUBVERSIVAS" y "USO Y RETENCION ILICITA DE ARMAS".-apm.- 3/10/1974:-"El Día" del 11/8 74.- Figura en una nómina de funcionarios sumariados pertenecientes al Consejo de Educación Secundaria publicada por el CONAE, y que se encuentran en la situación prevista por el art.6o. de la Ordenanza 11(delitos de lesa Nación, C.F.M., o delitos incompatibles con la actuación en organismos docentes).-Carpeta No.6500.-apm.- 9/X/74.-Ver Cpta. No.7504 Asuntos.-Lbm.-23/IX/975:-A la fecha se encuentra detenido en el Establecimiento Militar de Reclusión No.1-Libertad-Depto.de San José.(Of.323/975 de 18/VIII/975 del E.M.R. No.1).-CPTA.DE ASUNTO 5001/64-No.5.lac 10/IV/76.-La Universidad de la República Div.Sumarios notifica su sumario administrativo con suspención en el cargo y retención total de haberes.-Exp.No.1161/74 No.de Rectoría.-Ver Asunto No.4-3-1-33.-Lbm.-1/VIII/1976:- Según

GIAMBRUNO MARIÑO : Cyro Fernandez- HOJA Nro 2.-

OBSERVACIONES F. 210 - 10.000 - XI | 74

../.. Oficio Nro 6160/DPM/976 fechado el dia 16/7/976 de la DE. II. informa que el titular fue liberado del Establecimiento Militar de reclusión Nro 1 debiendose presentarse en el Bn. "Fda." I.I. (Ver ASUNTO 1-1-12-87)

cri .-. 27/12/76.- Figura en una nómina de libertades (S.C.J. Acto de visita anual de causas criminales) (Oficio No.422/76 del Supremo Tribunal Militar de fecha 4/11/76)..-

ASUNTO 1-1-12-11.-wftm. MICROFILM - AGOSTO 1977

12/3/978.- Figura en una nomina de libertades vigiladas en el ámbito del Ejército, revistando en B.N.I.1. Ver Oficio No.205/R/977 del Comando Gral.del Ejército.del 26/R/977. Cpta. de Asuntos No. 1-1-12-185..afs.-

ABRIL 1983 - REVISADO - R 24

APELLIDOS GEZUELE: (a) "ANIBAL"

NOMBRES Elbio Francisco.-

[redacted] 093652

FOTO

Hijo de:

Nacido el 21/1/1934

Lugar Montevideo.-

Estatura ——— Col. ojos ———

Raza ——— Marcas y Peculiaridades ———

Organización: M.L.N.("Tupamaros")

Profesión técnico docen- Lugar de trabajo ———

te.-

Domicilio Rivera 5908

Documento C.I.: 679.569 C.C.:.B.A.B. 13.325.-

——— Pasaporte ——— Cpta. Asunto ———

Datos familiares Casado con Elida Nora MILANESSI (2 hijos).-

F. 161 10.000 8.72

50761

OBSERVACIONES

14/9/972.- Por Comunicado No.498 del 13/9/972 de la Oficina de Prensa de las Fuerzas Conjuntas se informa que el causante fué detenido en el curso de las actuaciones cumplidas en el departamento de Maldonado por comprobársele vinculaciones con la organización sediciosa, siendo puesto a disposición de la Justicia Militar.- Fué reclutado por Fernan Pucurull en 1970; participó en reuniones con diversos sediciosos;colaboró en la experimentación de un papel de quemado rápido para ser empleado por la organización y prestó su vehículo particular y sus servicios como conductor para el traslado de sediciosos y materiales entre Montevideo y el "Caraguatá".-apm.- 17/2/973:Según Informe del Batallón de Ingenieros Nº.4, adjunto al Oficio 4057/SG/972 del Jefatura de Policia de Maldonado de fecha 8/12/972, se informa su fecha de detención 1/7/972 y fecha de Remición sin resolución 21/7/972.-ec.-23/IX/975:-A la fecha de 25/VII/975,se encuentra detenido en el Establecimiento Militar de Reclusión No.1-Libertad-Dpto.de San Jo-

//...

GEZUELE:- Elbio Francisco.- HOJA Nó.2.-

O B S E R V A C I O N E S F. 210 - 10.000 - XI|74

s.(Df.323/975 de 18/VIII/975 del E.M.R. No.1).-CPTA.DE ASUNTO 5001/64-No.5.-lac.- 11/II/1976: Según memorándum 2065/975 del SID, se informan los antecedentes registrados por el causante en los archivos de dicho Servicio.- Ver carp. 8-2-1-7 de Asuntos.- fps.- 26/2/976: Por Resumen de Información 204/75,el Estado Mayor Naval informa las anotaciones que registra en sus archivos.-Asunto 8-2-5-11.-dacm.- 8/3/1976: Según SID, en febrero del 73 se le comprueba haber trabjado en la tatucera "Caraguatá". Hizo transportes en su jeep, atendió enfermos y experimentó hacer papeles de quemado rápido. Fue integrado en febrero de 1970 por Hernán PUCURULL. Funcionaba dentro de la columna de Servicios, Zona Montevideo, sector Servicios. A junio de 1973 se encontraba detenido en el Reg. caballeria 8.- Ver carp. 8-2-1-7.-fps.- 8/Ene./977:- A consecuencia de un principio de incendio ocurrido en el Dpto.de Micología del Instituto de Higiene de la Fac.de Medicina, se pudo ubicar un "be-

///...

OBSERVACIONES F. 210 - 10.000 - XI|74

///... rretín", dentro del cual se halló una carabina 7 m/m de procedencia belga, 22 peines, 5 cargadores del mismo calibre y algunos adhesivos pertenecientes al M.L.N. con leyendas. Todo lo incautado pertenecería al titular quién trabajó allí hasta su procesamiento en 1972.-(Ver P.de N.de la DNII del 9/1/77)ec.-

MICROFILM - AGOSTO 1977

9/1/978:Según relación de la Universidad de la República, CESO en su cargo al vencerse el período para el que había sido designado; vencimiento que se produjo antes que el sumario finalizara,lo que determinó la clausura de los procedimientos.- ASUNTO 8-2-9-7.- dacm.- 4/9/978:- Integra nómina de docentes dada a publicidad el 28/6/968 por la Federación de Docentes Universitarios del Uruguay, que suscriben un COMPROMISO en el que rechazan y se comprometen a resistir todo tipo de intervención del P. E. en la Universidad de la República.-ASUNTO 4-2-1-10.-apm.-

50764

GEZUELE : Elbio Francisdo.- HCJ/ No.3.-

-OBSERVACIONES-

27/X/78.- Según Oficio No.0298/SI/978 el 26 de julio de Be 1978 del I+M+I+R+ No.1, figura en una relación de 2[illegible] beradps con fecha 27-06-78, Ver Cpta. de Asuntos No.1-1-18-68.-Lbm.-

ABRIL 1983 - REVISADO - R 23

50765

APELLIDOS GARCIA GARCIA: (a) [redacted] RAMIRO.-

NOMBRES Marcos.-

090682

FOTO

Hijo de: Antonio y María Esther

Nacido el 28/5/948

Lugar España

Estatura 1.68 Col. ojos

Raza blanca Marcas y Peculiaridades

ORGANIZACION: Integrante del M.L.N. (Tupamaros).-

Profesión estudiante de Medicina Lugar de trabajo

Domicilio Joaquín Requena No.1257(1972)

Documento 1.118.096

Pasaporte Cpta. Asunto

Datos familiares

F. 161 10.000 6 72

50786

OBSERVACIONES

7/8/972 Por Oficio No.05/0/972 del Grupo de Artillería No. 1 del 21/7/972, se informa que el causante se halla presumariado por presunta vinculación con la organización sediciosa.-apm.- 22/VII/972: Según Relación de Detenidos de - "OCOA", el causante se encuentra en el G.A.No.1, a disposición de la Justicia Militar por sus actividades subversivas. rma.- 27/9/972:- Por Comunicado No.530 del 26/9/72 de la Oficina de Prensa de las Fuerzas Conjuntas, se informa que el causante fué procesado por "ATENTADO CONTRA LA CONSTITUCION"(10 a 30 años de penitenciaría); "CONSPIRACION"(2 a 6 años de penitenciaría) y "ASOCIACION PARA DELINQUIR"(6 meses de prisión a 5 años de penitenciaría).-ap 15/IX/975:-A la fecha de 25/VII/975,se encuentra detenido en el Establecimiento Militar de Reclusión No.1-Libertad-Depto.de San José.(Of.323/975 de 18/VIII/975 del E.M.R.No 1).-CPTA.DE ASUNTO 5001/64-No.5.- 18/II/76.-Ref.Com.de Prensa No.530 del 26/IX/72 ver asunto No.1-1-3-4.-lbm.- 5/IX/1976:- Según Oficio Nro 6201/OPM/976, fechado el 17/8/976, de

..//..

GARCIA GARCIA : Marcos.-. HOJA N.o 2.-.

OBSERVACIONES F. 210 - 10.000 - XI|74

la D.E. II, informa que el titular fué liberado del Establecimiento Militar de Reclusión Nro 1, debiendo presentarse en el Grp. A. Nro 5, de acuerdo a lo que establecen las "Normas Generales que rigen las actividades de civiles bajo responsabilidad del Ejercito".-VER ASUNTO 1-1-12-97)-.cri.-. 21/X/1976:- Según Oficio Nro 270/976, fechado el 2/8/976, del Supremo Tribunal Militar, informa que el titular se encuentra en Libertad Definitiva, al segundo trimestre del año 1976, (VER ASUNTO 1-1-12-91)-.cri.-. 8/11/976. Por Oficio 427/DI/976 el Establecimiento Militar de Reclusión No. 1, informa que fue liberado el 10/8/976.- Ver ASUNTO 1-1-12-108.- mle.- 26/11/76.- Referente a la anot. anterior ver ASUNTO 1-1-12-117.-wftm.-

MICROFILM - AGOSTO 1977

OBSERVACIONES F. 210 - 10.000 - XI (78

23/11/977:E-1/8065/977.- mle.- 17/2/978.- Figura en una nómina de libertades vigiladas en el ámbito del Ejército revistando en Gpo. Art. Nº 5. Ver Oficio Nº 205/R/977 del Comando Gral. del Ejército del 26 de Agosto de 1977 Cpta. de Asuntos Nº 1-1-12-185.- afs.- 12/III/980:-Detenido el día 1ro.de Noviembre de 1968 próximo a la hora 00.30 frente al local del sindicato Médico del Uruguay, de donde salió un grupo de ocho personas que según información confidencial estarían llevando a cabo una reunión no autorizada.- Al indicárseles por parte de los funcionarios policiales que estaban detenidos, reaccionaron en forma violenta, tomando a golpes de puño y puntapiés a los policías actuantes.- Uno de ellos fue identificado como el titular, quién con una cortapuma de una hoja de 7 centímetros aproximadamente, agredió al funcionario policial asestándole una

..//..

GARCIA GARCIA : Marcos.-

F. 210 - 5.000 - 3|79

OBSERVACIONES

Herida cortante en la mano izquierda, a la vez que - lo golpeaba a puntapiés en la rodilla izquierda y estómago.- se dá a la fuga, siendo perseguido por los funcionarios policiales los que logran detenerlo en 18 de Julio y Eduardo Acevedo (frente a la Universidad de la República) donde pretendía refugiarse, se hace constar que en estas circunstancias, esta persona resbaló cayendo sobre la escalinata de acceso a dicha casa de estudio.- A la hora 11.35 de la fecha, por intermedio de su Actuario Escribano ICASURIAGA, dispuso la libertad del titular, y que se elevaran los antecedentes.- ASUNTO Nº 7-3-2-165.-ni.- 20/10/980.- C.Electoral:M.7778/980.Ltma.-

ABRIL 1983 - REVISADO - R 23

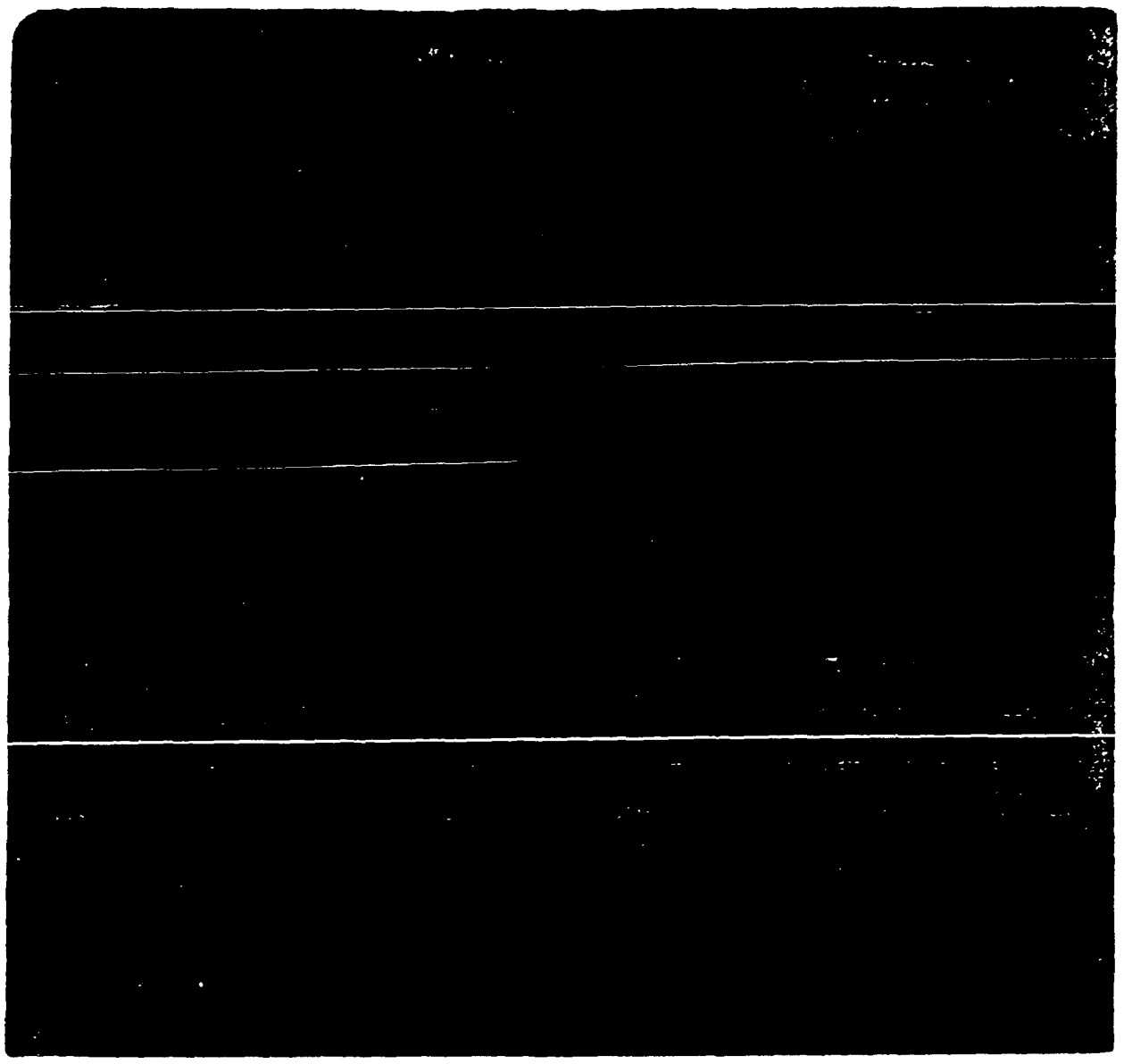

GARBARINO FREIRE, Alejandro

Pront.de Id.Crim. Reg.Fot.088745
Prontuario: 1.200.271 C.Civ.: AVA 15.552
Pasaporte: 354.551(1) Cpta.Asunto:
Cedula de Ident.del Interior

Ocupación: Estudiante de Preparatorios ; Empleado.
Organización: "R.O.E.", "F.R.T.(Fuerza Revolucionaria de los Trabajadores).

Domicilio: Bvar.Artigas 1339(1971)

Datos Personales: Orien al, soltero, edad 18 años(1971), casado.

(1) Extraído del ASUNTO Nro. 15-2-2415.-
EMC/ni.-

50771

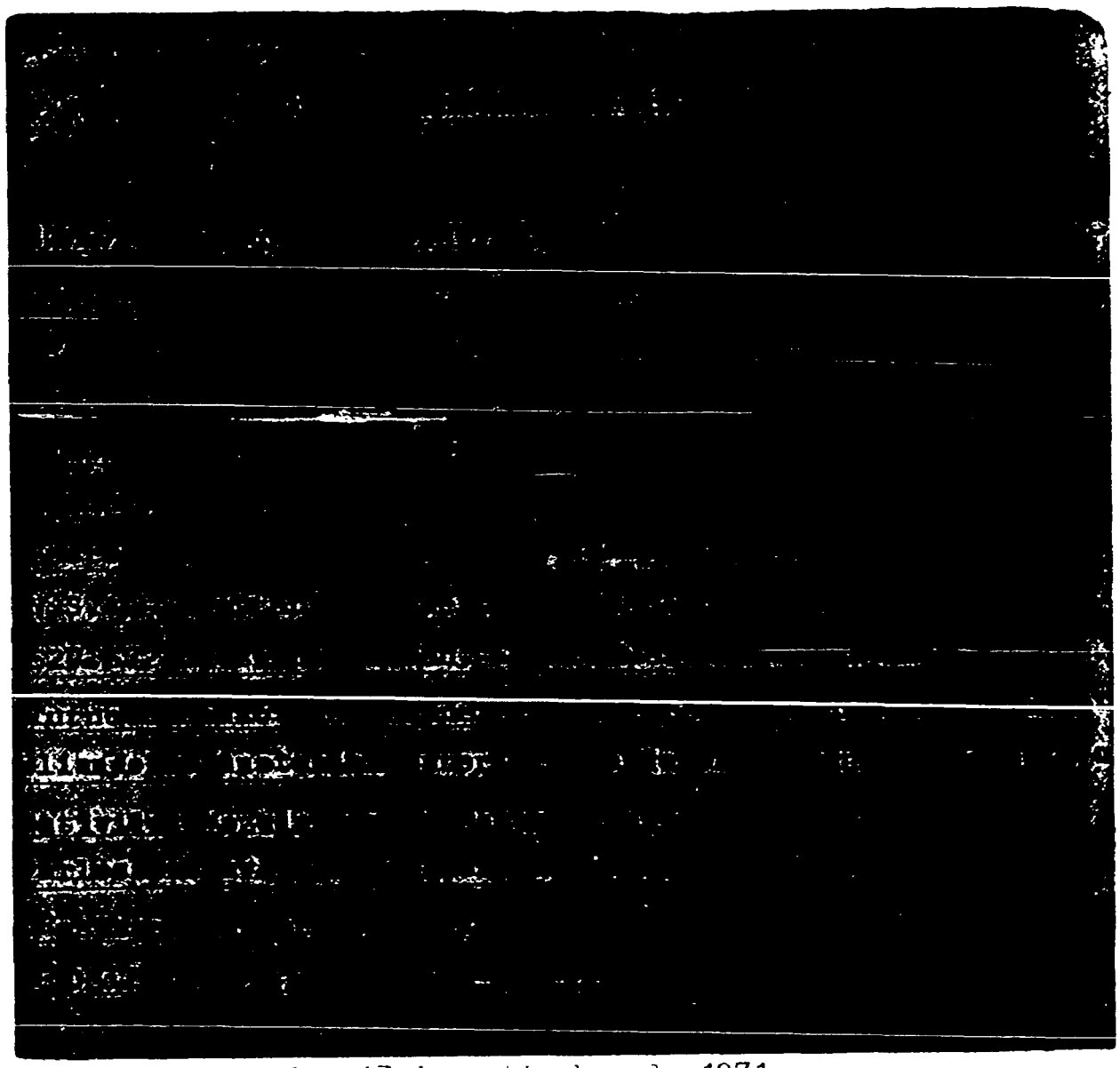

Fecha de iniciada: 17 de setiembre de 1971

OBSERVACIONES

30/8/971:Según Oficio 659/971 del Dpto.Nro.4 el causante fue detenido el 3/4/971 por personal de la Seccional 10a. conjuntamente con otros cuatro jóvenes en circunstancias en que se hallaban pegando carteles alusivos al conflicto que mantenían los obreros de "Manzanares",siendo conducido ante esta Dirección para ser interrogado.Manifestó que los carteles los retiraron del sindicato de F.U.N.S.A..-

Se establece que conducía el coche matrícula Nro.527.672 de su propiedad.- El Sr.Juez de Instrucción de 4to. Turno dispuso que recuperara su libertad.-apm.-26/7/76:Ampliando las anotaciones, fue detenido junto a Rosario Natividad Rozada,Sergio Camporeale, Roberto Tabaré Castaño y Carlos Gustavo Mercader, siendo todos integrantes del "R.O.E."(Resistencia Obrero Estudiantil).-Ver al respecto P.de N. de la DNII del 4/4/71.-ww.-28/4/77:Según acta 3068 que

50772

GARBARINO FREIRE:- Alejandro.- HOJA No.2

O B S E R V A C I O N E S F. 210 - 10,000 - XI|74

le fuera tomada en diciembre de 1976, manifestó que en 1971 y cuando cursaba estudios en el Instituto "Miranda" comenzó a colaborar con el F.R.T. a pedido de un tal "Gordo", quien pasado un tiempo dejó en su domicilio un bolso con armas y una máquina de imprimir offset.-Integró el grupo que funcionaba en el Instituto Miranda junto a "Rodolfo", "Carlos", "Carmen" y "José Pedro", con los que participó en asambleas de clase, reuniones con obreros de fábricas en conflicto, pintadas y volanteadas.-(Sin F.de I.)(Operación "Morgan" del P.C.)ASUNTO 2-1-2-81.-apm.-

5/5/1977:- Ampliando la anotación precedente según Acta No.3066 tomada en diciembre de 1976 a Gerardo Enrique Moratorio Campanella, se establece que en 1971 integraba un grupo del F.R.T. junto al declarante, Carlos Tato (a) "El Chino" y María Ema Ponce De León (a) "Sofía".- El

OBSERVACIONES F. 210 - 10,000 - XI | 74

grupo utilizaba para sus actividades un auto Peugeot azul modelo 504 que sería de su propiedad, ya que era él quien lo manejaba.-(Sin F.de I.)(Operación "Morgan" del P.C.) ASUNTO 2-1-2-81.-apm.-

MICROFILM - AGOSTO 1977

13/X/77.-Por Mensaje No.5154 del Ministerio de Defensa Nacional del 2 de febrero de 1977, se pone en conocimiento que fué detenido por el Cdo.Gral. del Ejército.-Ver Cpta. de Asuntos No.14-1-1-184.-Lbm.- 20/2/978:- Según Oficio - 438/DI/977 del Establecimiento Militar de Reclusión No.1 figura en una relación de Altas del día 14/11/977.-Ver - Asunto 8-2- -18-.lvf.- 16/10/979.-El titular,aparece en // una nómina de la Unión Internacional de Sindicatos de Trabajadores de Servicios Públicos y Similares,con sede en // Berlín Este,hace un llamamiento a todas las Organizacio--

.../.

GARBARINO FREIRE: Alejandro.- HOJA Nº 3

F. 210 - 5.000 - 3|79

OBSERVACIONES

../.nes Sindicales de los Servicios públicos a expresar / la solidaridad con los dirigentes sindicales de ese sector condenados a prisión por las dictaduras.-Ver asunto 2-4-7-32.-jam.- 6/10/980:Según Oficio No.574/DI/980 del - EMIR No.1,figura en una relación de Liberados y Evacua-- dos en Régimen en M.P.S.en el período comprendido entre el 25/-6/980 al 25/-9/980 inclusive.-Ver ASUNTO No.1-1-- 12-346.-ffoo.- 21/10/1980.- Según Oficio n. 594/DI/980 del EMIR N. 1,registra las mismas anotaciones que las de 6/10/1980 para el asunto 1-1-12-349.eb.//16/12/980:Según Oficio No.660/DI/980 del EMIR No.1,figura con el No 2285 en una relación de liberados y evacuados en Régimen de M.P.S.,en el período comprendido entre el 25/-9/ 980 al 25/11/980,inclusive.-Ver ASUNTO No.1-1-12-357.- ffoo.- //22/12/980:Según Oficio No.232/R/980 del ...///

F. 210 - 5.000 - 3|79

OBSERVACIONES

///...Estado Mayor del Ejército,figura en una relación de liberados por la Justicia Militar desde el 1/-8/980.al -31/10/980,inclusive.-Ver ASUNTO No.1-1-12-358.-ffoo.- 25/11/981-DNIC/5349/981.-hmg.- 16/12/1981.- Por Certificado del Juzgado Militar de Primera Instancia de Primer Turno el 8/12/1981 se deja constancia que el titular se encuentra en Libertad Definitiva desde el 26 de agosto de 1980 por cumplimiento de condena,Ver asunto 1-1-12-171.eb. 22/III/982: Por Oficio Nº774/981 de la D.N.I.C.se informa que ha sido autorizado su Pasaporte para -/viajar a SUIZA, FRANCIA, ITALIA, ESPAÑA, por el término de 30 días.-ASUNTO Nº 15-2- -2415.-DNC/ni.- 26/11/982: solicita "pasaporte".-DNIC.-Mem/No.4984/982.-ffoo.- 21/IV/983: Ingresó al país el día 17/IV/983 a la hora 14.00' en el vuelo 202 de la Cía. L.A.P. procedente de EURO

..//..

GARBARINO FREIRE : Alejandro.- HOJA Nº 4.-

OBSERVACIONES

//..PA.- Su Pasaporte Nº 378.700 se encuentra "OBSERVADO" ,donde autoriza a viajar por el plazo de 90 (noventa) -/ días, a algunos países de EUROPA.- P.de Nov. Nº 108/983 de la D.I.I. del 18/IV/983.-EMC/ni.-

ABRIL 1983 - REVISADO - R22

50777

FRONES BORGE:- Jorge Waldemar.-

[redacted]

Céd. Ident. 085558

Pasaporte

C. Cívica O.B.B. 4131 (1)

C. Id. Interior 35.905 (1)

Ocupación estudiante de Medicina y comerciante.-

Organización Partido Comunista.- U.J.C.-

Domicilio Colón 779-SAN JOSE.- Ultimo Domicilio: Vidal 377 (San José) (1)

Datos Personales oriental,casado,edad 22 años(1975)

(1)Extraído de oficio nro. 764/79 del 7 de Noviembre de 1979.- Asunto 2-1-6-140.

F. 70 - 5.000 - 5|75

OBSERVACIONES

16/7/1975:- Por Comunicado No.1260 de las FF CC se establece que era Secretario de Propaganda Departamental de la U.J.C. desde diciembre de 1974.- El Comité Departamental de dicha organización funcionaba ilegalmente de manera clandestina.- Participó en "pintadas", "volanteadas" y en la impresión de un periódico clandestino denominado "Grito de Asencio".- Fué procesado por la Justicia Militar por el Art.60 del C.P.M.("DE LOS DELITOS DE LESA NACION").-apm.- 3/3/976:El SID informa sobre el trato dispensado durante su detención.-Asunto 8-2-1-12.-dacm.-

MICROFILM AGOSTO 1977

19/8/978:- Figura en una relación de "Altas" al 25/5/78, adjunta a oficio 183/DI/978 del E.M.I.R. 1.- Alta al 8-4-978.-ASUNTO 8-2-9-23.-apm.- 19/6/979:En Of.No.143/79 de fecha:2/4/979 del E.M.R.No.1.,se adjunta nómina de

..//

FRONES BORGE:Jorge Waldemar.- HOJA No.2.-
F. 210 - 5.000 - 3/79

OBSERVACIONES

//..Liberados y Evacuados en régimen de M.P.de S.;figurando el titular en calidad de Liberado con fecha:9/2/79 Ver ASUNTO 1-1-8-49.-ewpp.- 11/1/1980. Por oficio n. 764/7º del 7 de noviembre de 1979,en autos caratulados "Jorge Waldemar FRONES BORGES - Causa 232/78 -Lo.Co.7- Fo.120"se ha dispuesto librar el presente a fin de solicitar la captura del titular por haberse decretado su prisión y haber violado la libertad provisional que gozaba. Asunto 2-1-6-140.eb.-14/3/980.-Por Requisitoria Interna Nº01/80 de fecha 22/2/980 del S.I.D.,solicita la captura del titular,por haber violado la Libertad Provisional que gozaba.-Ver asunto 1-1-4-59.-jam.3/9/81:Requerido No.1508 segun Nomina de Requeridos Actualizada al 31/7/81 del D-I del S.I.D..-ww.-

ABRIL 1983 - REVISADO - R 21

FERRARI REYNA, DanielCésar

Pront. de Id. Crim. Reg. Fot.:079406
Prontuario C.Cív.:AHANro. 7055
Pasaporte Cpta.Asunto
Cédula de Ident. del Interior
Ocupación: Funcionario de ANCAP. Estudiante de Medicina
Organización: Partido Comunista

Domicilio: Canstatt Nro.3058 Apto.14(1970) (Igual en 1975)
Felipe Cardozo Nro. 2090 Apto. 204 (1976) (1)

Datos Personales: Oriental, nacido el día 25 de mayo de 1939 en el Dpto. de Montevideo.-Casado con Ana María FERREIRA GONZALEZ,- Hijo de Mariano y Ester.-

(1).- Extraído de Nómina de Libertades Vigiladas del 19/8/978(DNII D-1).-

50781

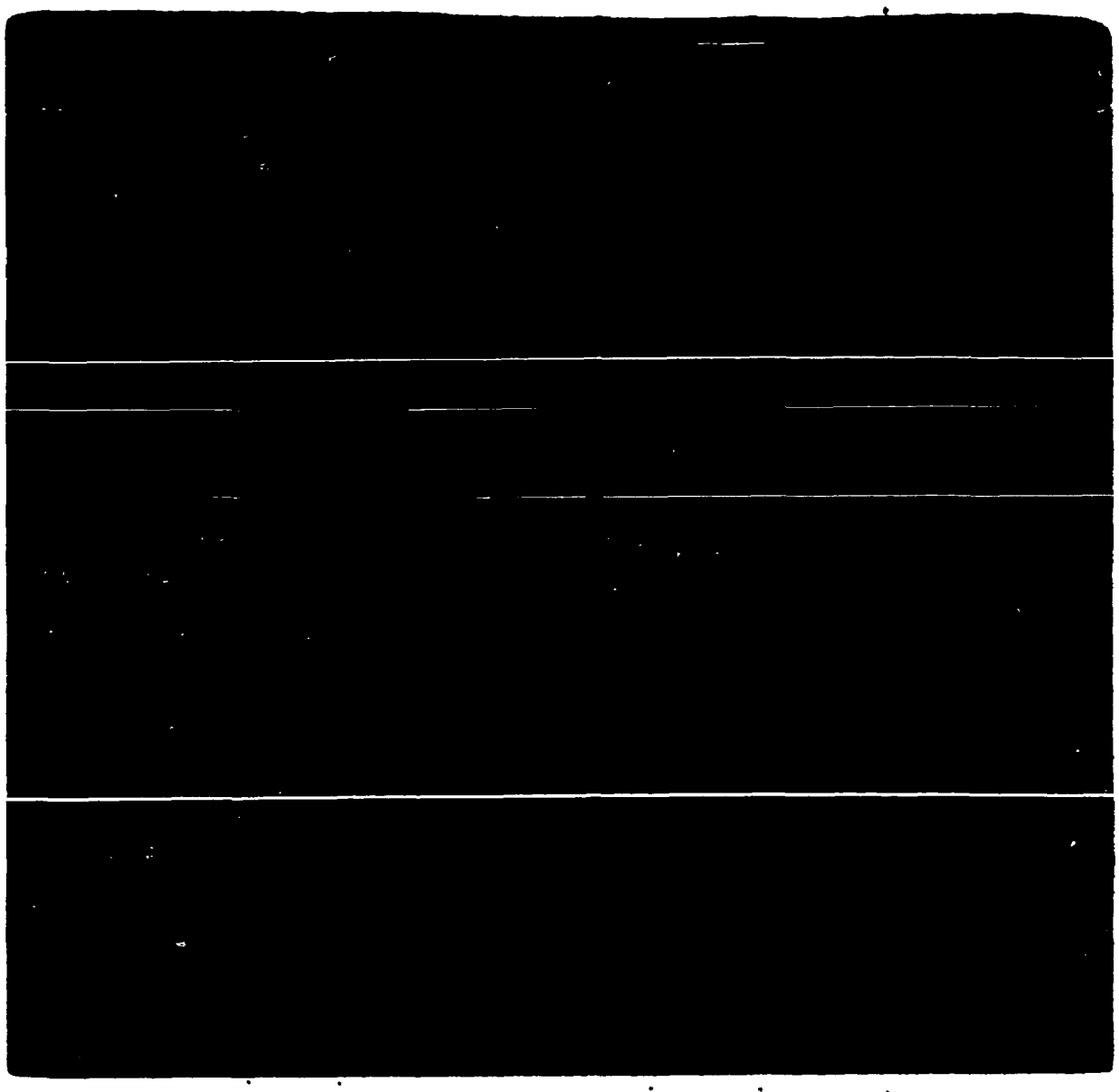

Fecha de iniciada:- 22/8/1971

O B S E R V A C I O N E S

25/8/970: Según información proveniente de la Dirección de Investigaciones(Dpto. Servicios de Vigilancia), en la fecha se efectuó una inspección en el domicilio del causante pudiendo apreciarse material de orien ación izquierdista, siendo incautado un panfleto titulado "Luche" en el cual hay leyendas relativas al estinto Sr.Dan A. Mitrione. El causante admitió ser de ideología izquierdista y está destinado en la Comisión de Artes Plásticas (Teatro Solis). También se dedica a la venta de libros.-(apm).-30/5/974: Por Resolución 972/974 del Poder Ejecutivo, se le nombra para integrar los cuadros de Practicantes Suplentes Internos del M. de Salud Pública.-(Diario Oficial 19.281 de fecha 30/5/974).-lac.- Detenido el 29/7/975 por personal de esta Dirección, en la finca de la calle Canstantt, Nro.3058 Apto. 14,(Domicilio del Titular), con-

30782

FERRARI REYNA s. Daniel César.- OBSERVACIONES (Hoja Nro 2-

..//..// juntamente con otras personas, por realizar una reunión NO autorizada del Partido Comunista, Ver Parte Diario Nro 210 fechado el 30/7/975, de la D.N.I.I.-.cri.-1/9/75:internado en el Cilindro Municipal en deposito a disposicion del Jdo.Militar de Inst.de 1er.Turno,el 17/8/75.-Ver P.de N.de la DNII del 18/8/75.-ww.0 15/10/1975:- Por Comunicado No.1286 de las FF CC, se establece que integraba un grupo de personas responsables de la dirección de la actividad clandestina que viene desarrollando el proscripto Partido Comunista, en una amplia zona de Montevideo, que abarca lo que denominaban "Regional 3"(Zona de Paso del Molino, La Teja,Cerro,Barra delSanta Lucía y Ruta 1 hasta Libertad), siendo sorprendidos en momentos que llevaban a cabo una reunión clandestina, en la que manejaban profuso material de finanzas,

OBSERVACIONES F. 210 - 10.000 - XI| 74

organización y propaganda del referido grupo.- Fué procesado por la Justicia Militar por hallarse incurso en el delito previsto en el art.60 del C.P.M. "ATENTADO A LA CONSTITUCION EN EL GRADO DE PROPOSICION".-apm.-20/X/75:-Ver al respecto P.de N.de la DNII del 9/X/975.-ww.-

30/X/975:Para ampliar referente a su detención y procesamiento ver Oficio Nº620 del Depto.Nº2-DNII,de fecha 8 de octubre/975.-(Caja Nº5001/65-Cpta.Nº20-Secc.Asunto).-jaf

25/XI/975:En la fecha se encuentra recluido en el Establecimiento Penitenciario de Punta Carretas desde el 10/X/975.-Procesado por el Juzgado Militar Inst.1ro.,siendo su abogado defensor Rodolfo SCHURMANN PACHECO.-(Caja Nº5001/56-Cpta.Nº42-B).-jaf.- 29/III/76.-Referente anotación del 29/VII/75 ver Asunto No.2-1,4-34.-Lbm.-

4/VI/976:Ampliando la anotación de fecha 15/X/975, figura como

OBSERVACIONES F. 210 - 10.000 - XI|74

/.. integrante de la Comisión de Abastecimiento del Regional "zu" del P.C.-Ver Asunto 2-5-3-17-hc .-22.XII.977:liberado penal en la fecha es trasladado del Penal de Punta Carretas hasta dependencias de esta Dirección donde queda internado por orden y a disposicion del Poder Ejecutivo,bajo el regimen de Medidas Puntas de Seguridad.-(Ver P.d e N.de la DNII del 23 XII.977).-ww.-27/XII/977:recobra la libertad en caracter de "vigilada" siendo controlada por la Gdia.de Seguridad de esta Direccion.-(Ver P.d e N.de la DNII del 28.12.77).-ww.-

MICROFILM - AGOSTO 1977

18/4/978:- Ampliando anotación que antecede, se establece según nómina de "Libertades Vigiladas" de fecha 19/3/78 de la DNII-D-1 se encuentra revistándo en ésta Dirección presentándose en la Guardia de Seguridad.-Ver Asunto 1-/ 1-12-202.1vf.- 5/5/978:- Según Memo. No.26/77 del 30/12/77 del

D-II del EME sobre personas a ser liberadas bajo fianza o caución juratoria, se establece que había sido detenido el 29.7.75, siendo procesado el 13.10.975 por art.60(XII) del CPM.-Estuvo recluído en Punta Carretas.-ASU'TO 1-1-3-108.-a pa.-*10/I/79.-Por Certificado expedido por el Juzg.Mil.de 1ra.Instancia de 4to.Turno se establece que el titular fue condenado por.Sentencia Nro.94/77.como autor responsable del delito de "Complicidad de atentado contra la Constitucion en el grado de Conspiracion"(C.P.O.),Arts 62 y C.P.M.Arts 60(I),Num 6to.y 60(XII),a la pena de dos años y cuatro meses de penitenciaria dandola compurgada con la preventiva cumplida decretandose su libertad definitiva,quedando pendiente el pago de los tributos y expensas carcelarias.-Ver asunto Nro.2-1-17-70.-jom.-

28/6/81.-Se establece que El titu lar quedo en LIBERTAD DEFINITIVA desde el dia 30/12/77.- (Datos extraido de Nómina de LIBERTADES concedidas por la JUSTICIA MILITAR) DIP.-

ABRIL 1983 - REVISADO - R 20

D-1.M.4477.21/11/83.mce.-

APELLIDOS Y NOMBRES			060025
DE LEON CASTRO : Beatriz Rita.-	(a) "La Gui[illegible] "Luisa"		
CEDULA DE IDENTIDAD	CREDENCIAL CIVICA SERIE NRO.	PASAPORTE	CED. DE IDENT. DEL INTERIOR
OCUPACION	ORGANIZACION		
	R.O.E.- P.V.P.		
DOMICILIO: Concepción Arenal 1830 Ap.7 (1983).-(1)			

OTROS DATOS

(1)Datos extraídos de ASUNTO 8-2-4-361.-JLG.-

ANTECEDENTES

3/2/77.- Según Mensaje 5138 de fecha 28/12/76 del Ministerio de Defensa Nal. se establece que fue detenida por el Comando General del Ejército, de conformidad con lo establecido en el Art.168 inc.17 de la Constitución de

F. 70 36.000-7-76 P.M. O y M Fórmula 05.292

50787

ANTECEDENTES

la República.-ASUNTO 14-5- -17.-wftm.- Ampliando la anotación anterior y por el mismo mensaje se establece que fue liberada.-ASUNTO 14-5- -17.-wftm.- 19/4/1977:- Según Acta No.3018 tomada en octubre de 1976 a Graciela Rosa Borrelli Piñeiro, está manifestó que la titular, integrante del R.O.E., la visitaba asiduamente en su domicilio y que le hizo comentarios sobre el repliegue de mayo de 1975.- En setiembre de 1976, la declarante le trajo desde B.Aires una carta que le enviaba Universindo Rodriguez, militante del P.V.P.-, y a su vez recibió de ésta N$ 350.- que eran del partido para gastos personales.- (Sin F.de I.)(Operación "Morgan" del P.C,)ASUNTO 2-1-2-81.-apm.- 20/4/1977:- Según Acta No.3023 tomada en octubre de 1976 a Juan José Brum Da Silveira Moreira, se establece que en 1975 funcionaba en un grupo dependiente del P.V.P. con Gustavo Mora, siendo responsable del mismo el declarante.-(Sin F.de I.)(Operación "Morgan" del P.C.)ASUNTO 2-1-2-81.-apm.- 26/4/1977:- En 1973 funcionaba en la "Agrupación Liberación" de Medicina, dependiente del R.O.E., junto a Fernando Funcasta Novales, Universindo Rodriguez Diaz, Liliana Piriz, Gustavo Mora y un tal "Heber".-Realizaban tareas gremiales, lucha contra la Intervención, apoyo a las movilizaciones de la C.N.T. y propaganda en general.-Acta No.3028 tomada en noviembre de 1976 a Fernando Funcasta Novales.-(Sin F.de I.)(Operación Morgan del P.C.)ASUNTO 2-1-2-81.-apm.-

MICROFILM - AGOSTO 197

5/10/977:D-2/6843/977.- mle.- 26/XI/977: D-2/8183/977.-mL.- 13/12/77: F-1/8522/mds.-

ABRIL 1983 - REVISADO - R 15 ...///

DE LEON CASTRO: Beatriz Rita.- Hoja-2.-

OBSERVACIONES

///...

19/8/983. Por Of.282/R/983 de la Oficina de Policía Militar, se informa que fue liberada con fecha 5/5/983 por / disposición de la Justicia Militar.-Ver Asunto 8-2-4-361.- JLG.- 22/8/1983.-Mismas anotaciones que las del 19/8/83 para el asunto 8-1-4-37.eb.

50789

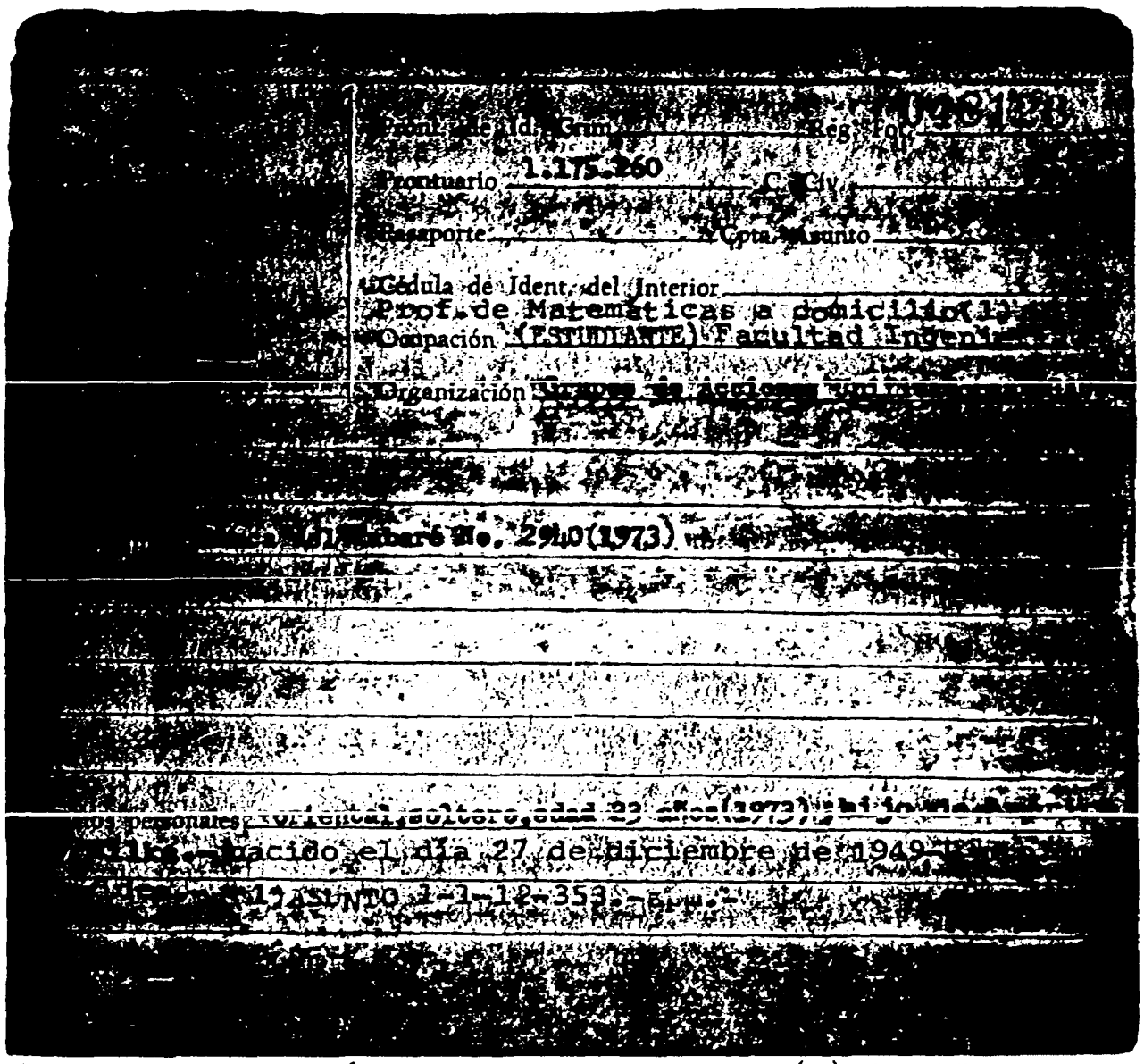
Pront. de Id. Crim. Reg. Fot.
Prontuario 1.175.260 C. Civ.
Pasaporte Cpta. Asunto
Cédula de Ident. del Interior
Prof. de Matemáticas a domicilio(1)
Ocupación (ESTUDIANTE) Facultad Ingen
Organización Grupos de Acciones Unif
Domicilio Blanca del Tabaré No. 2940(1973)
Datos personales: Oriental, soltero, edad 23 años(1973); hijo de
Nacido el día 27 de diciembre de 1949
(1) ASUNTO 1-1-12-353.-apm.-

COLOMBO CORREA, José Enrique (a) "PEPE"
Pront. de Id. Crim.: Reg.Fot.048123
Prontuario: 1.175.260 C.Civ.:
Pasaporte Cpta. Asunto
Cédula de Ident. del Interior:
Profesor de Matemáticas a domicilio (1)
Ocupación: Estudiante, Facultad de Ingeniería
Organización: Grupos de Acciones Unificadoras(GAU)

Domicilio: Blanca del Tabaré Nro. 2940(1973)

Datos Personales: Oriental, soltero, edad 23 años(1973); Hijo de Américo y Milka.-Nacido el día 27 de diciembre de 1949, Dpto. de Montevideo.-
(1) ASUNTO: 1-1-12-353.-apm.-

50790

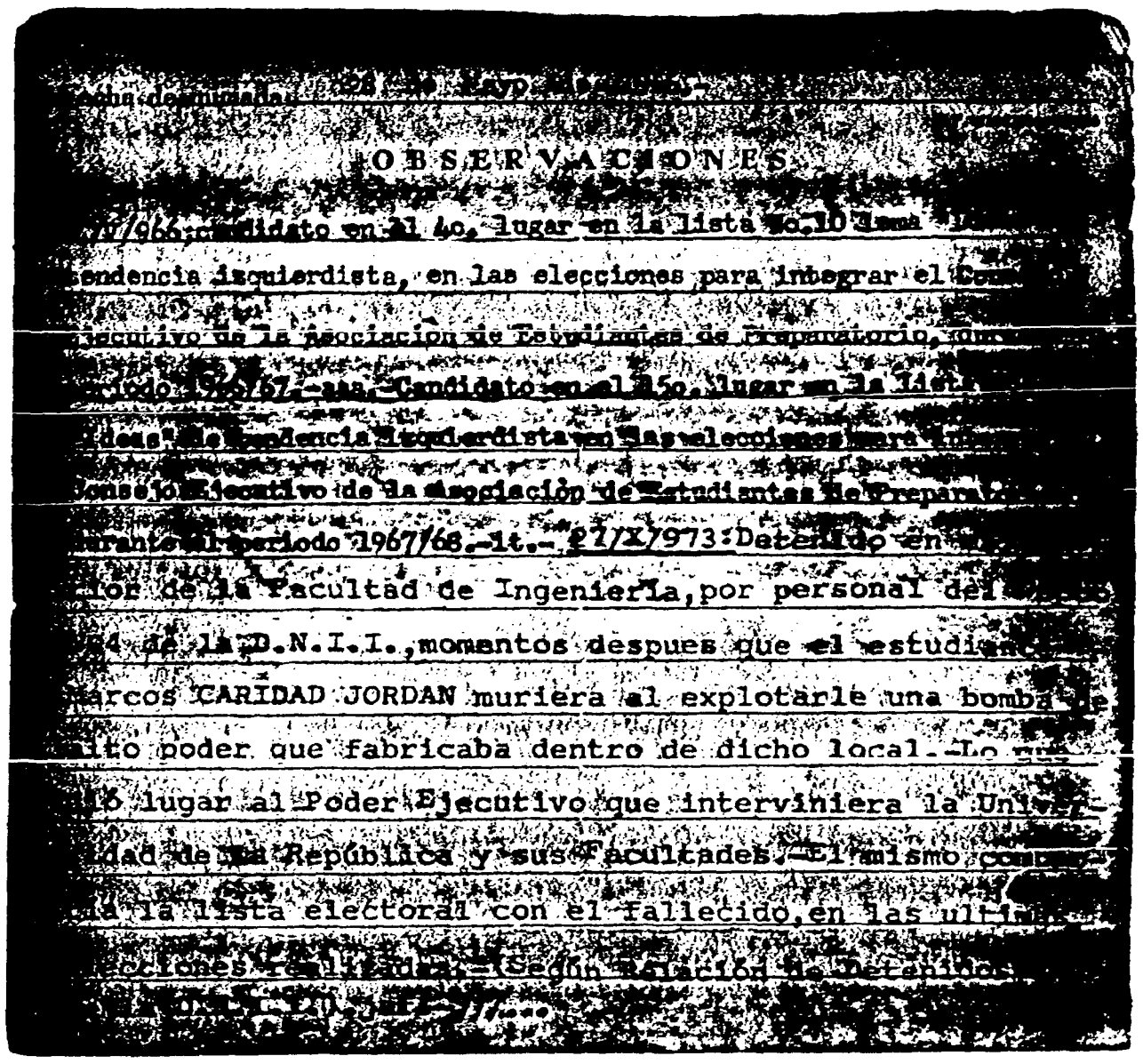

Fecha de iniciada: 23 de Mayo de 1906

OBSERVACIONES

24/V/966:Candidato en el 4to. Lugar en la lista Nro.10 lema"Ideas" de tendencia izquierdista, en las elecciones para integra el Consejo Ejecutivo de la Asociación de Estudiantes de Preparatorio, durante el período 1966/67.-aaa.- Candidato en el 15o. lugar en la Lista Nro. 1 "Ideas" de tendencia izquierdista en las eleccionespara integrar el Consejo Ejecutivo de la Asociación de Estudiantes de Preparatorios durante el período 1967/68.-it.-27/X/973:Detenido en el interior de la Facultad de Ingeniería. por personal del Depto. Nro.4 de la D.N.I.I., momentos después que el estudiante Marcos CARIDAD JORDAN muriera al exploarle una bomba de alto poder que fabricaba dentro de dicho local.- Lo que dió lugar al Poder Ejecutivo que interviniera la Universidad de la República y sus Facultades.-El mismo compartia la lista electoral con el fallecido, en las ultimas elecciones realizadas.-

50791

(Según Relación de Detenidos s/n/ de la DNII).-jaf.-

COLOMBO CORREA : José Enrique.- Hoja No.2.-

OBSERVACIONES F.'210-18.000 8 73

.../// "El Popular" del 26/X/973, Pág. 3:- Integra por la Facultad de Ingeniería, orden Egresados, la Asamblea General del Claustro Universitario.-om.- 29/XI/973:-Ampliando anotaciones anteriores,se establece,al interrogarlo,que integra los G.A.U.,funcionando en el nivel C,bajo el alias de "PEPE",dedicandose por lo general a trabajos políticos,admitiendo ser el responsable político del Nucleo de la Zonal,siendo asimismo el encargado de reclutar gente para el Movimiento,así como lo hizo con María Isabel ALVAREZ CERONI, novia de Marcos CARIDAD JORDAN,muerto en la Fac.de Ingeniería al explotarle un artéfacto explosivo que manipulaba.-Ver Mem. s/n del D/4 de fecha 4 de noviembre de 1973.-rga.- 3/12/73:- Por Memorandum s/n del 28/10/73 del D-2 se informa que se halla detenido en dicha dependencia.-apm 8/1/1974:- Según lista del 3/12/73 de material procesado, incautado por grupo de Inspección de locales de partidos políticos de izquierda clausurados por disposición del

OBSERVACIONES F. 210-10.000 8 73

P.E., se establece que fué designado delegado en representación del Comité de la "Facultad de Ingeniería y Agrimensura" al 1er.Congreso de Comités de Base del Frente Ampli apm.- 15/4/1974:- Por Comunicado No.1085 del 5/4/1974 de las FF CC, se establece que con relación al hecho arriba mencionado, fué procesada por la Justicia Militar por "ASOCIACIONES SUBVERSIVAS".-apm.- 18/IV/974:Para ampliar la anotación anterior ver Memorandum s/n del D.4-DNII, fechado el 12/III/974.-jaf.-

19/8/74.-"La Mañana".19/8/73,candidato por la Facultad de Ingeniería,orden estudiantil,para integrar la Asamblea General del Claustro Universitario.-Carp.6695 Asun. chc.-

3/1/1975:- Ampliando la anotación precedente, se establece que integró la lista No.101,lema:-"Federación de Estudiantes Universitarios del Uruguay",de tendencia izquierdista. apm.-

SIGUE HOJA Nº3.- //...

sigue hoja n

50793

COLOMBO CORREA: José Enrique.- HOJA Nº3.-

OBSERVACIONES F. 210 - 10.000 - XI|74

19/XI/975:En la fecha se encuentra recluido en el Esta-
blecimiento Penitenciario de Punta Carretas,desde el 4/IV/
1975.-Procesado por el Juzgado Militar de Instrucción 5to
Turno,siendo su abogado defensor Diego TERRA CARVE.-(Ca-
ja 325001/56;Cpta.Nº42-B).-jaf.- 3/VIII/976:Referente a
la anotación de fecha 3/I/975, ver "El Popular" de fecha
6/IX/973 pag. 19.-hc 21/3/977.- Ampliando Anotacion
de 8/1/974.ver al respecyo Cpta de ASUNTOS 6934.hfr.-

MICROFILM - AGOSTO 1977

11/4/978:- Según nómina de reclusos por subversión del Establecimiento Penitenciario de fecha 29/3/978, se establece que fué procesado el 3/4/74 por el Juzgado Militar de Inst.de 5to.Turno por "Asociaciones Subversivas".-Ingresó al Establecimiento el 4/4/74 y lleva 4 años de reclusión.- ASUNTO 1-1-3-107.-apm.- 19/4/78:Referente a la anotación que antecede,ver idem Asunto 1-1-3-108.-ewpp.-

OBSERVACIONES F. 210 - 10.000 - XI|74

14/XI/78:-6479/78/D-4/Mjac.- 14/Nov./978:-Fué liberado penal del Penal de Punta Carretas y trasladado a ésta Direc.Nal. donde permanecerá alojado.-(Ver P.de N.de la DNII del 15/11/78)ec.- 16/Nov./978:- Recuperó la libertad en carácter de "vigilada", la cual será controlada por esta Direc.Nal.-(Ver P.de N.de la DNII del 17/11/78)ec.- **14/III/79.-Boletin "Desde Uruguay" Nro.21,de Nov.de 1978, figura en una lista de ingenieros y estudiantes de ingeniería presos por la "Dictadura Uruguaya".-Ver asunto No. 2-4-3-238,(folio Nro.3).-jom.-** 9/8/980:-Integra nómina de Liberados Penales, bajo el "Régimen de Libertad Vigilada" controlados semanalmente por el Depto.No.1-Guardia de Seguridad de la "DNII".-(Memorandum No.69 de fecha 11 de Julio/980 de la Guardia de Seguridad de la "DNII").- Ver **ASUNTO No.1-1-12-335.-lac.-** 29/3/98 :- Referente a

50795

COLOMBO CORREA:- José Enrique.- HOJA NO.4

OBSERVACIONES

la anotación precedente, idem según ASUNTO 1-1-12-353.-apm.

16/6/982:- Figura en una lista de detenidos con fechas probables de libertad proporcionada por la Justicia Militar Detenido el 27/10/73.-ASUNTO 2-1-17-161.-apm.- 28/6/1982.-

Por oficio n. 261/80 del 11 de marzo de 1980 del Juzgado Militar de 1ra. Instancia de 2º turno se deja constancia de que se encuentra en Libertad Definitiva desde el 24 de setiembre de 1979 y que por nota del 2 de junio de 1982 cesa en su presentación como Libertad Vigilada.Ver asunto 1-1-17-196.eb.

ABRIL 1983 - REVISADO - R 12

D-1.M.4477.21/11/83.mce.-

50796

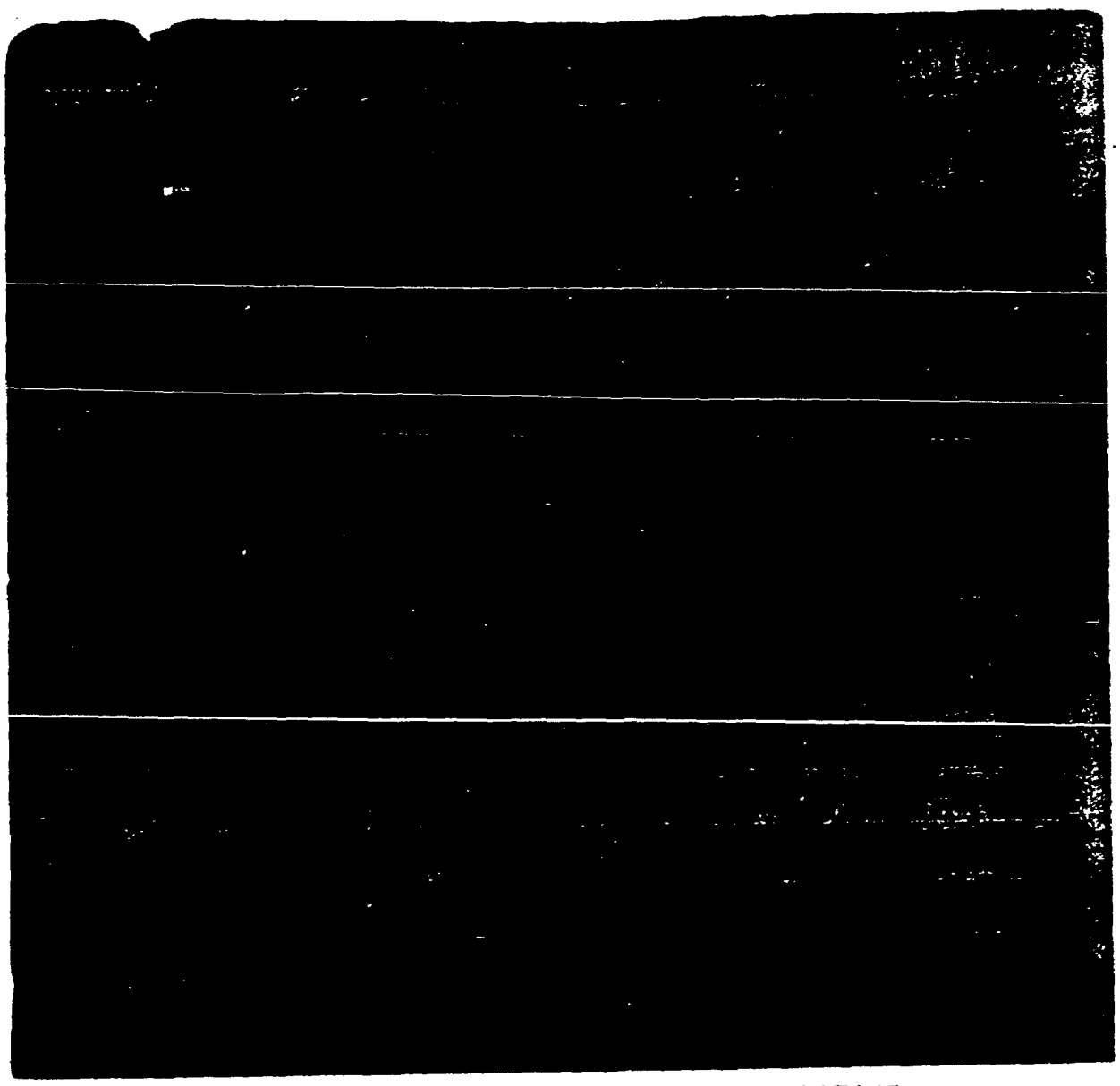

COHANOFF JAROVISKY,Perla Berta 047455

Pront. de Id.Crim.

Prontuario 969.023 Reg. Fot.

Pasaporte: Cred.Cív:ADA 5591

Cédula de Ident. del Interior: Cpta.Asunto

Ocupación:Estudiante de Medicina

Organización:Partido Comunista Revolucionario

Practicante y funcionaria del SINDICATO MEDICO DEL URUGUAY

. . . .

Domicilio:Acevedo Díaz 1376 ap.6(en 1969) igual en 1972

Datos Personales:Nacido en Montevideo, el día 9 de diciembre de 1943;hija de Abrahan y de Clara.- 50737

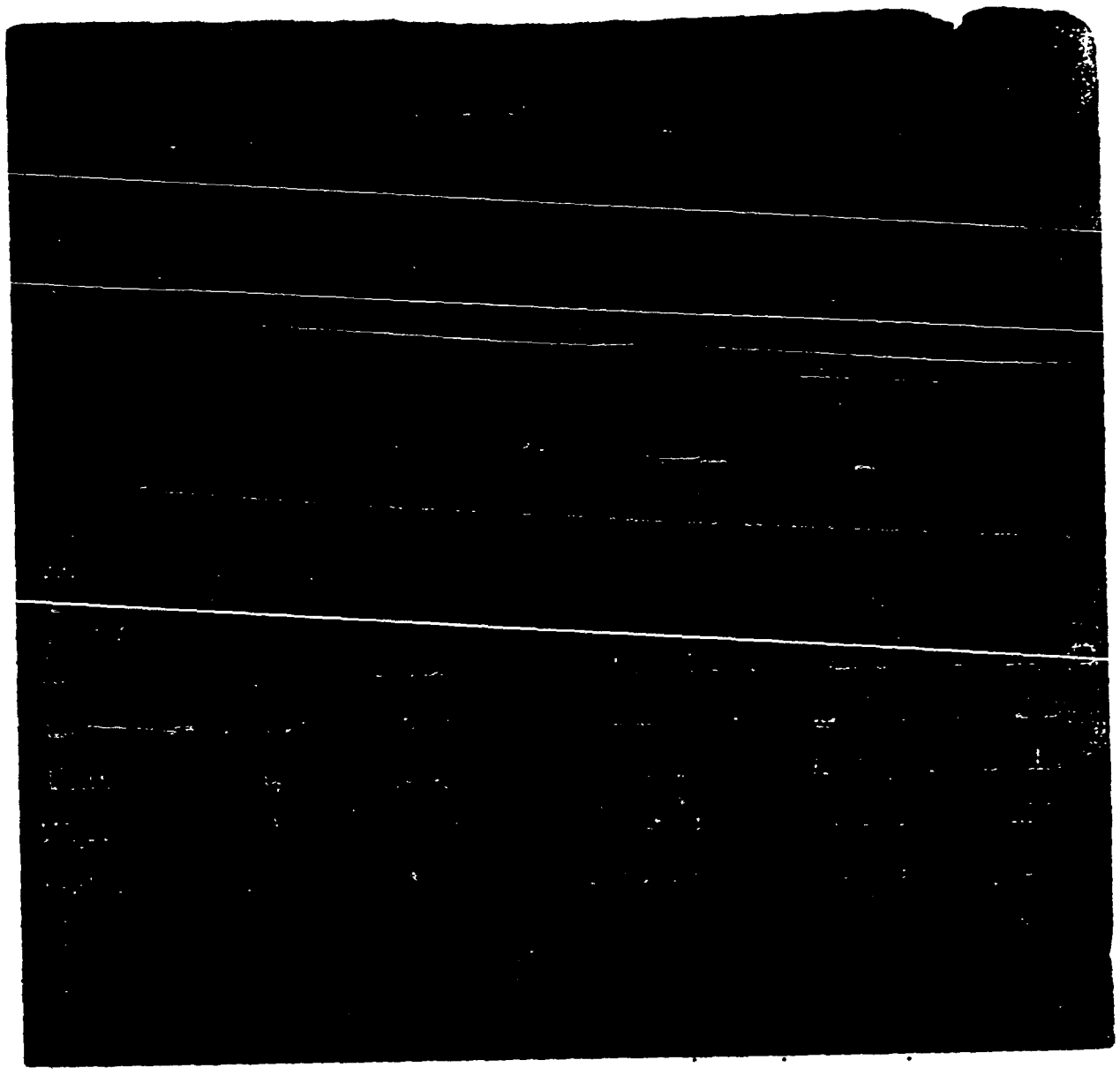

Fecha de iniciada: Octubre de 1969

O B S E R V A C I O N E S

En la fecha se establece que el causante recibe desde Cuba, impreseos en forma personal.-rl.-17/VI/972:Detenida por el Dpto.5.-om.-Según Memorandum (foja Nro. 2) de fecha 27 de Agosto de 1972, del 4to. Piso de Cárcel Central, la causante fue detenida por las Fuerzas Conjuntas.rma.-28.9.972:Por Memorandum Nro. 421 del 20/9/972 del Cuerpo de Policía Femenina, se informa que la causante fue internada en la ex-Escuala Naval según oficio Nro. 571 de la Sub-Dirección de la DNII.-apm.-21/10/972:Por Comunicado Nro.583 de la fecha emitido por la Oficiana de Transa de las Fuerzas Conjuntas, se informa que por ecomendación de la Junta de Comandantes en Jefe, el Poder Ejecutivo dispuso la libertad de la causante que se encontraba detenida en aplicación del Art. 31 de la Constitución.-apm.-24/4/973:Fijó domicilio en Acevedo Díaz 1876 apto. 6. Su libertad será

50796

COHANOFF FAROVICKI: Perla Berta.- Hoja 2.-

F. 218-10.000 3 73

OBSERVACIONES

vigilada por el Bn.de Infantería No.14.-rga.- 21/6/1976: Se establece que al 10/6/76 se encontraba recluída en el E.M.R. 2, Punta de Rieles, habiendo sido procesada por el Juzgado Militar de Instrucción de 4to. Turno el 28/2/75 por "ASOCIACION SUBVERSIVA", siendo su defensor el Dr. Moisés SARGANAS. Formaba parte de un grupo recolector de finanzas.-Ver carp: 1-1-3-48.-fps.- 12/XI/76.-Referente su libertad de fecha octubre de 1972 ver Cpta. de Asuntos No.1-1-17-32.-Lbm.-

MICROFILM - AGOSTO 1977

27/11/980:DNIC:7901/980.-hmg.- 8/V/981:- El Juzgado Militar de 1ra.Inst.de 1er.Turno, extiende certificado del 16/II/81 donde consta que se encuentra en libertad definitiva desde el 29/VI/980.-Ver Asunto 1-1-17-136.-rta.-

ABRIL 1983 REVISADO R 12

50799

COBAS MARTINEZ de MENOTTI : Blanca Amanda.- (a)"LAURA"

047172

Clasificación

Prontuario 435.669.- C. Civ. BVB 7905.

Gremio a que pertenece Praticante Medicina

Practicante en Sindicato Médico

Organización M.L.N.("Tupamaros").-"Movimiento 22 de Diciembre

Domicilio Carmelo No.1354.-(en 1972).- 6 Complejo Habitacional de Millán y Lecoc Block 11 Senda 2 Nº. 856, apto. 201.-(1)

Datos personales Oriental,nacida en Montevideo el 9/XII/924, hija de Manuel y Margarita.- Casada con Norris MANOTTI.- Divorciada.-(1)

(1) Ext. del Asunto 1-1-5-242.-

50800

OBSERVACIONES F. 210 12.000 5 71

6/IV/972:Detenido por el Dpto.6 en averiguacion,gch 1775/

972:-Según Oficio No.249 del 11/4/972 del Depto.No.5, se establece que el 6/4/972 personal de la Región Militar No.1 realizó un allanamiento de su domicilio ubicando ocultos en el interior de un reloj de mesa trozos de papeles escritos en los que figuraban contactos y chequeos a funcionarios policiales, 18 proyectiles de diferentes calibres y una libreta con copias del tema "Guerra de Guerrillas".-Interrogada manifestó que los proyectiles pudo haberlos dejado su esposo(del cual se halla separada)y que tiene un taller de recarga de balas con un hermano suyo Tte.Cnel.R. de nombre Manuel Arturo Cobas.-Expresó ignorar la existencia de los papeles con contactos y chequeos.-El Sr.Juez de Instrucción de 2do.Turno dispuso que quedara emplazada.-apm.-23/VII/972:-Segun Relacion de Detenidos

//.

50801

COBAS MARTINEZ de MENOTTI : Blanca Amanda.- (a)"LAURA"

O B S E R V A C I O N E S HOJA No.2.- P. 810-5 e20-9-68

de "PCPA",el causante se encuentra en el Grupo de Artillería No.5,a disposicion de la Justicia Militar,por actividades subversivas.-c.v.-19/8/972:-Por Comunicado No.313 del 10/7/972 de la Oficina de Prensa de las Fuerzas Conjuntas se informa que la causante integraba el "Anexo Sanitario" de la sub columna sanitaria, y que tenía como misión atender los casos de menor envergadura.-Los responsables de dicho "Anexo" fueron Gabriel Schroeder Orozco(a)"Joaquín" y Armando Blanco Katras(a)"Marcos" muertos en enfrentamientos con las FF.CC.-12/9/972:- Por Comunicado No.493 del 11/9/72 de la Oficina de Prensa de las Fuerzas Conjuntas se informa que la causante fué procesada por la Justicia Militar en aplicación del art.137 del C.P.O."CONSPIRACION SEGUIDA DE ACTOS PREPARATORIOS"(2 a 6 años de penitenciaría).-apm.-5/10/972:-Por Comunicado No.551 del 4/10/972 de la Oficina

OBSERVACIONES F. 210-5 @80-2-68

de Prensa de las Fuerzas Conjuntas(ampliatorio del No.520), se establece que la causante fué detenida y puesta a disposición de la Justicia Militar.- Detenida en su domicilio, integra la organización sediciosa desde mayo de 1971.-Fué captada por Cristina Migliaro Soto de Gropp (a) "SARA", en un bar de las cercanías de la Facultad de Medicina.-Concurrió a reuniones en Agraciada y Marcelino Sosa, domicilio de Haydée D'Aiuto Soler, en el mes de mayo de 1971. Su grupo estaba formado por: "Paco", "Roberto", "Manuela", "Sara","Andre y "Osvaldo".-Tuvieron varias reuniones donde acordaron formar un Anexo Sanitario.-Sus trabajos para la organización fueron: 1) Colaborar en la confección de un Manual Sanitario y en la organización del Grupo Sanitario.-2) Cuidar a un sedicioso demente("LUIS"), desde el 28/11 al 4/12/971.-3) Concurrir a la esquina de San Martín y Koch a las 22.00, para entregar medicamentos a "Manuela" si se necesitaba.-apm.-

//...

COBAS MARTINEZ de MENOTTI : Blanca Amanda.- (a)"LAURA"

OBSERVACIONES Hoja.Nº.3 P. 810-5 680-5-68

13/12/972:Referente a la anotación de fecha 6/4/972.Idem Parte Periodico de Información de E.M.G.E. Nº.4/972 del 18/4/972.-ec.- 17/1/973: Ampliando la información precedente con respecto a las causas de su detención(Ver:Oficio No.506 del 1/12/972 del Depto.No.5).-apm.- 16/2/1974: Por Memo.90(2da.Parte)del 7/7/73 del SID, se establece que "funcionó" en la Col.45 o 15 Anexo Sanidad.-apm.- 4/I/975:En la fecha se establece que se encuentra en el Establecimiento Militar de Reclusión Nº2-Punta de Rieles Ver Carpeta Nº8169/974.-jaf.- 16/II/76.-Ref.-Com. de Prensa No. 493 del XI/72 ver Asunto No.1-1-3-4.-bm.- 15/6/1976: Se establece que al 10/6/1976 se encuentra recluída en el E.M.R. No. 2, Punta de Rieles, habiendo sido procesada por el Juzgado Militar de Instrucción de 1er. Turno, el 5/9/72, por el delito de "ATENTADO A LA CONSTITUCION EN EL GRADO DE CONSPIRACION", siendo su defensor el Doctor

OBSERVACIONES F. 210-5 690-5-68

Alberto CAYMARIS. Realizó tareas en el anexo sanitario, reuniones de adoctrinamiento, cuidado de un enfermo sedicioso, contactos y la confección de un manual sanitario.-Ver carp. 1-1-3-48.-fps.-

MICROFILM - AGOSTO 1977

5/1/978:La Oficina de la Policía Militar del EME comunica que con fecha 12/8/977, y en el marco de las Medidas Prontas de Seguridad, fue declarado ALTA.-ASUNTO 2-1-12-135.- dacm.- 27/VII/978: D-1/4377/978.-ni.- 31/10/79.-Por Of.No. 592/79,del 21/9/79,el Supremo Tribunal Militar,solicita la captura de la titular por haberse decretado su prision y haber violado la libertad provisional que gozaba.-Ver Asunto Nro.1-1-5-237.-jom.- 4/3/980:Con fecha 19/XI/979 por Requisitoria Interna Nº. 07/979, el Dpto. 1 del SID, solicita su captura con el Nº. 1499, por haber violado

//...

T. 210 — 5.000 - 3|79

OBSERVACIONES

//.. la libertad provisional que gozaba.-Ver Asunto 1-i-5-242.-hc.-12/III/980:-Figura en una RELACION de sediciosos,que se encuentran bajo el Régimen de "LIBERTAD VIGILADA",que no se han presentado para su control,en los plazos estipulados,en el transcurso del año 1979 (Agosto/979) la persona Blanca Amanda COBAS MARTINEZ, que se trataría de la titular de esta ficha.-La misma, estaría radicada en Suecia.-El contralor,está a cargo del Bn.de I. No.2.-(Parte Especial de Información Nro. 70/D-2/979 de fecha 17/Agosto/979 de División de Ejército 1).-ASUNTO 8-2-4-254.-lac.- 27/III/980:-Reclusa No.107.-Según RELACION de RECLUSAS (Librillo 54-Tomo II) enviada desde el Establecimiento Militar de Reclusión No.2,fué LIBERADA de dicho Establecimiento,el día 13/8/977.-Había sido procesada por el Juzgado Militar

F. 210 - 5.000 - 3|79

OBSERVACIONES

de 1er.Turno.-Se adjunta a la mencionada Relación,otras referencias,sobre las Reclusas y nómina de los Abogados Defensores de las mismas.-ASUNTO:-BULTO No.282.-lac 15/7/1981.- Mismas anotaciones que las del 12/7/1972 para el asunto 1-1-3-145.eb.

ABRIL 1983 - REVISADO - R 12

50807

APELLIDOS BOLANI GERONA.- (a) "HORACIO" 027180

NOMBRES Eduardo Daniel.-

Hijo de: Eduardo y de Estela.-

FOTO

Nacido el 31/9/950 (o 31/5/950)

Lugar Montevideo.-

Estatura _____ Col. ojos _____

Raza _____ Marcas y Peculiaridades _____

ORGANIZACION: "Partido Socialista" y "UNION DE JUVENTUDES COMUNISTAS" ("U.J.C.")

Profesión Estudiante / Empleado Lugar de trabajo Facultad de Medicina.- / del Poder Judicial Of.3o. Tribunal de Apelaciones de Trabajo.-

Domicilio Coronel Mora No.418 (III/973).-

Documento C.I. 1.176.089.- CRE.CIV. Serie A.I.B. Nro.14.127.-

_____ Pasaporte _____ Cpta. Asunto _____

Datos familiares Soltero.-

F. 16| 10.000 6 72

OBSERVACIONES

FECHA DE INICIADA: 29/III/973.-

28/III/973:-En la fécha detenido por efectivos de la Guardia Metropolitana en Yatay y Gral.Flores en momentos en que "cobraba peaje" en dicho lugar.-rga.- 17/4/73: Por Memorandum No.252 del 28/3/73 de la Seccional 14a. se amplia la información precedente y se agrega que interrogado negó haber participado en los hechos de referencia aduciendo que estaba esperando un ómnibus.-apm.-

26/2/976:- El 17/2/76 personal del D-5 concurre a su domicilio en procura de su detendión, por estar señalado por , Julio César PUGA CUETO, como integrante de la U.J.C., en el lugar su madre informe que hace dos días no viene al domicilio.-(Ver P.de N.de la DNII del 18/2/76.-ec.- 18/VII/976:- El 4.7.76 fué detenido por el D-2 en el Puerto de Montevideo, cuando intentaba salir del País con destino a Buenos Aires, fué trasladado al D-5.-En el momento de ser detenido se encontraba con una tal "Elena", que se dió a la fuga. Interrogado por el D-5, dijo que al sabérse requerido decidió ir

///...

50809

BOLANI GEROMAÑ Eduardo Daniel.- HOJA Nro.2

OBSERVACIONES F. 210 - 10.000 - XI|74

.../// a Buenos Aires, para conseguir trabajo; sobre Elena manifestó que la conoce desde hace unos quince días en un baile y le pidió que le sacára los pasajes y al notar la precencia de la Policía se fuge, sin conocer la causa ya que no le conoce actividades ilicitas.- Se encontraba requerido por sabérsele Secretario Politico del Circulo "Generación 70" de la Facultad de Medicina.-(Ver P.de N.de la DNII del 5/7/76)-ec.- 18/VII/976:-En la fecha se establece que en las Elecciones Nacionales de 1971, fué delegado de mesa del F. Socialista, Circuito 686 (Etchevarría 542), lista 90 (Ver Asunto 9-2-2-).-ec.- 18/VII/976:- Ampliando la anotación de esta misma fecha, se establece que la persona de nombre "Elena", se trata de LAura FADOL RISSO, quien esta siendo buscada.-Posteriormente mediante declaraciones del titular fueron detenidos, Julio César LOUREIRO y Lilian María del Rosario BOADO de LOUREIRO, a quines se les incautó en su domicilio gran cantidad de libros de literatura marxista.-(Ver P.de N.de la DNII del

///...

50810

OBSERVACIONES F. 210 - 10.000 - XI|74

///... 6.7.76).-ec.- 19/VII/976:- Ampliando la anotación que antece-
de, se encuentra a disposición del J.M.I. 5to.Turno, por sus activida-
des dentro de la "Generación 70 de la U.J.C.".-(Ver P.de N.de la DNII
del 8/7/76)- ec.- 18/VIII/976:- Ampliando la anotación precedente, el
12/8/76 fué procesado por el Juzgado mencionado por hallarse incurso
en el delito previsto en el Art.60(V) del C.P.M.("ASOCIACION SUBVER-
SIVA).-(Ver P.de N.de la DNII del 13/8/76)ec.- 20/8/976: Ampliando
anotación anterior,ver Asunto 2-2-4-64.-decm.- 15/IX/976:- Refe-
rente a su procesamiento, idem Cdo.de Prensa de las FF.CC. Nro. 1340
de la fecha.- ec.- 30/9/76.- Referente a la anotación del
26/2/76 ver ASUNTO 2-1-4-41.-wftm.-

MICROFILM - AGOSTO 1977

1c/10/977.- E-2/7156/77/cch.- 7/XI/977:- Ampliando las anota-
ciones precedentes, según Oficio/No.198/976 del 12/8/976 del
D-5 de la DNII elevado al Sr.Juez Militar de Instrucción

BOLANI GERONA:- Eduardo Daniel.- HOJA NO.3

OBSERVACIONES F. 210 - 10.000 - XI|74

de 3er. Turno,se establece que el Círculo Generación 70 respondía a la proscripta UJC y últimamente lo integraban el declarante, Ricardo Novo y Olga Fadol.- Su tarea era atraer antiguos militantes con miras a reorganizar el Círculo.- A tales efectos entrevistó a Ana Epstein y su esposo Carlos Aramendi, a Laura Melhem, Julio César Laureiro y Ethel Baño.-Las reuniones en 1973 se hicieron en salones de la masuitas y posteriormente en casa de Julio César Loureiro.-Se discutían temas de carácter gremial y se planificaban jornadas de movilizaciones.-En 1974se realizan en los salones del Instituto de Higiene y en 1975 en los "solarios" de las salas del Hospital de Clínicas.- En 1976 se reunían en salones del Hospital Maciel.-Distribuyó tres números de "El estudiante Libre" y dos de "Jornada",firmado el primero por A.E.M.(Asoc.de estudiantes de

BOLANI GERONA,Eduardo Daniel HOJA Nro. 3

OBSERVACIONES

de 3er. Turno,se establece que el Círculo Generación 70 respondía a la proscripta UJC y últimamente lo integraban el declarante, Ricardo Novo y Olga Fadol. Su tarea era atraer antiguos militantes con miras a reorganizar el Círculo. A tales efectos entrevistó a Ana Epatein y su esposo Carlos Aramendi, a Laura Melhem, Julio César Laureiro y Ethel Baño. Las reuniones en 1973 se hicieron en la salones de la masuitas y posteriormente en casa de Julio César Loureiro. Se discutían temas de carácter gremial y se planificaban jornadas de movilizaciones.En 1974 se realizan en los salones del Instituto de Higiene y en 1975 en los "solarios" de las salas del Hospital de Clínicas. En 1976 se reunían en salones del Hospital Maciel. Distribuyó tres números de "El Estudiante Libre" y dos de "Jornada",firmado el primero por A.E.M.(Asoc. de Estudiantes de

60812

OBSERVACIONES F. 210 - 10.000 - XI|74

Medicina) y el otro por FEUU(Federación de estudiantes Universitarios del Uruguay).- Dichos ejemplares le fueron entregados por un tal "Waldemar" con quien fué conectado por José Vera Buasi.- La conformación de Organización de la UJC en la Facultad de Medicina se ajustaba a su Círculo por Generación y un Secretariado Central que oficiaba de coordinador de todas las actividades de los distintos círculos.-Expresa que no perteneció al Secretariado Central sino que integró un organismo deliberativo compuesto por el Secretariado Central de Medicina más los Secretarios Políticos de los distintos Círculos, participando algunas veces dirigentes superiores del Secretariado Universitario de la UJC.- Los participantes del Organismo deliberativo son:- José Vera Buasi Secretario Político del Secretariado Central, "Miriam" Secretario de Organización, Víctor Hugo

Medicina) y el ótro por FEUU (Federación de Estudiantes Universitarios del Uruguay).Dichos ejemplares le fueron por un tal "Waldemar" con quien fue conectado por José Vera Buasi.- La confermación de Organización de la UJC en la Facultad de Medicina se ajustaba a su Círculo por Generación y un Secretariado Central que oficiaba de coordinador de todas las actividades de los distintos círculos.Expresa que no perteneció al Secretariado Central sino que integró un organismo deliberativo compuesto por el Secretariado Central de Medicina más los Secretarios Políticos de los distintos Círculos, participando algunas veces dirigentes superiores del Secretariado Universitario de la UJC. Los participantes del Organismo deliberativo son:José Vera Bussi Secretario 50813 Político del Secretariado Central,"Miriam" Secretario de Organización, Víctor Hugo

BULANI GERONA:- Eduardo Daniel.- HOJA NO.4

O B S E R V A C I O N E S F. 210 - 10.000 - XI | 74

Apelando Secretario de Gremiales; Olga Fadel, Secretaria de Finanzas; y Gastón Bauzá Secretario de Propaganda.-Además participaban: el declarante como Secretario Político del Círculo Generación 70;Joaquín Canabal, Secretario Político del Círculo Generación 71, Ariel Ganz, Secretario Político de Generación 72 y Federico Falkner Secretario Político del Círculo Generación 73.- Se reunían en las playas del este bajo la cobertura de picnics. Hicieron dos reuniones en una casa de playa de Ethel Baño.- En 1974 lo separaron de tales actividades siguiendo como Secretario Político del Círculo, sabiendo que el Secretariado Central había sido intervenido por Raúl Legnani.-Participó de la Convención del Sector Universitario de la UJC realizado en la clandestinidad.-En la reunión que participó se hicieron presentes Medicina, Agronomía y Magisterio, siendo David Zak el

BULANI GERONA, Eduardo Daniel HOJA Nro. 4

O B S E R V A C I O N E S

Apelando Secretario de Gremiales;Olga Fadel, Secretaria de Finanzas y Gastón Bauzá Secretario de Propaganda.-Además participaban: el declarante como Secretario Político del Círculo Generación 70,Joaquín Canabal,Secretario Político del Círculo Generación 71,Ariel Ganz, Secretario Político de Generación 72 y Federico Falkner Secretario Político del Círculo Generación 73,- Se reunían en las playas del este bajo la cobertura de picnics. Hicieron dos reuniones en una casa de playa de Ethel Baño. En 1974 lo separaron de tales actividades siguiendo como Secretario Político del Círculo, sabiendo que el Secretariado Central había sido intervendio por Raúl Legnani.Participó de la Convención del Sector Universitario de la UJC realizado en la clandestinidad.En la reunión que participó se hicieron presentes Medicina,Agronomía y Magisterio,siendo David Zak el

30314

OBSERVACIONES F. 210 - 10.000 - XI|74

encargado de su conducción.- Por Medicina asistieron Federi
co Falkner, Joaquín Canabal, Raúl Legnani, José Vera Buassi,
Victor Abélando y Ariel Ganz.-Dicha Convención se realizó
en el balneario Costa Azul en casa de Raúl Legnani.-expresó
tener conocimiento de la existencia de un equipo de recurso
en la facultad, pero desconocía a sus integrantes.-Fué pro-
cesado por el Sr.Juez Militar de Inst.de 3er.turno por encon
trársele incurso en los delitos previstos por los art.60(VI
del C.P.M.("ASOCIACION SUBVERSIVA") ASUNTO 2-1-4-94.-apm.-
15/XI/977:- Referente a la anotación precedente idem según
Acta s/n que le fuera tomada el 13/7/76 en el D-5 de la DNI
ASUNTO 2-1-4-112.-apm.- 21/4/78: Por Of.No.2594/78 de fecha
1/4/78 de la Cárcel Central de Policía,donde se adjunta
nómina de procesados sediciosos, y ampliando la anotación
que antecede, se establece que se halla allá alojado..//

OBSERVACIONES

ENCARGADO DE SU CONDUCCION.Por Medicina asistieron Federi-
co Falkner, Joaquín Canabal,Raúl Legnani, José Vera Buassi,
Victor Abelendo y Ariel Ganz.Dicha Convención se realizó
enel balneario Costa Azul en casa de Raúl Legnani.Expresó
tener conocimiento de la existencia de un equipo de recursos
en la Facultad, pero desconocía a sus integrantes.Fue proce-
sado por el Sr. Juez Militar de Inst. de 3er. Turno por encon-
trársele incurso en los delitos previstos por los art.60(VI)
del CPM(Asociación Subversiva) ASUNTO 2-1-4-94.-apm.
15/XI/977: Referente a la anotación procedente idem según
Acta s/n que le fuera tomada el 13/7/76 en el D-5 de la DNII
ASUNTO 2-1-4-112.-apm.21/4/73:Por Of. 2594/73 de fecha
1/4/78 de la Cárcel Central 50815de Policía, donde se adjunta
nómina de procesados sediciosos, y ampliando la anotación
que antecede,se establece que se halla allá alojado.../

BOLANI GERONA: Eduardo Daniel.- HOJA No.5.-

OBSERVACIONES

F. 210 - 2.000 - 12|77

//..desde el 13/8/76.-Ver Asunto 1-1-3-108.-swpp.-22/9/978.ANTEL/M.5.575/978.-jom. 20/10/79.-A Of.Nro.471/DI/979 del 25/9/79,del E.M.R.Nro.1,se adjunta Relación de ALTAS,correspondiente al periodo comprendido entre el 25/7/79 al 25/9/79 inclusive,figurando el titular en calidad de tal,desde el 22/8/79.-Ver Asunto Nro.8-2- -55.-jom.- 05/11/979.- Por Oficio No.1892/79,de fecha.6/4/79 Carcel Central comunica que fue trasladado al Establecimiento Penitenciario.-VER ASUNTO.No.1-1-3- 121.-jcll. D-1.DNII.M.1906.22/4/980.mam.-03/08/980.- Trasladado por personal de esta Dirección Nacional desde el E.M.I.R.No 1,hasta el 4to.Piso de Carcel Central donde quedó internado bajo el régimen de Medidas Transitorias.-VER.P.de N.de la DNII.No.214/980,del 02/08/980.-jcll.-

OBSERVACIONES F. 210 - 2.000 - 12|77

07/08/980.- El día 04/07/980, fue puesto en "Régimen de Libertad Vigilada" siendo controlado por el D-1,Gdia. de Seguridad de esta Diredción Nacional.-VER.P.de N.de la DNII.No.217/980,del 05/08/980.-jc11.- 5/10/980:Según Oficio No.574/DI/980 del EMIR No.1,figura en una relación de Liberados y Evacuados en Régimen de M.P.S.en el período comprendido entre el 25/-6/980 al 25/-9/980 inclusive.-Ver ASUNTO No.1-1-12-346.-ffoo.- 16/X/980:-Amliando anotación de fecha 7/8/980,ver Of.458/DI/980 del EMIR 1.-Ver Asunto 2-1-12-282.-cv.- 17/10/1980.- Según Oficio 594/DI/980 del EMIR n. 1,registra la misma anotación que la del 5/10/1980 para el asunto 1-1-12-349.eb. 18/12/980:Según Oficio No.232/R/980 del Estado Mayor del Ejército,figura en una relación de liberados por la Justicia Militar desde el 1/-8/980 al 31/10/980.-Ver -- ASUNTO No.1-1-12-358.-ffoo.-

O B S E R V A C I O N E S

17/2/982:- Por Oficio 1446/980 del Juzgado Militar de 1ra.Instancia de 3er.Turno, del 25/11/82, se informa su libertad Definitiva, según consta en certificado solicitado por su Defensa.-ASUNTO 2-1-17-150.-apm 29/3/982:- Figura en una nómina actualizada a octubre de 1980 de "Libertades Vigiladas" controladas por esta Dirección, adjunta a Memo.177 del 28/10/80 de la Guardia de Seguridad.-ASUNTO 1-1-12-353.-apm.- 14/6/982:- Figura en una lista de detenidos con fechas probables de libertad proporcionada por la Justicia Militar.- Fué detenido el 4/7/976.-ASUNTO 2-1-17-161.-apm.- 12.5.983: La Guardia de Seguridad informa que con fecha 28.4.983, cesa la firma como libertad vigilada.- VER ASUNTO 1-1-17-222.clma.-

ABRIL 1983 - REVISADO - R 07

D-1.M.22/11/83.4477.mca.-

APELLIDOS Y NOMBRES
BASTOS PEREZ: Carlos Raúl.-(1) 020098

CEDULA DE IDENTIDAD	CREDENCIAL CIVICA SERIE NRO.	PASAPORTE	CED. DE IDENT. DEL INTERIOR

OCUPACION	ORGANIZACION

DOMICILIO

OTROS DATOS

(1)Ext.de Of.No.6170/OPM/978 de fecha:23.8.78 de la - Div.Ejército II.-

ANTECEDENTES

25/9/978:En Of.No.6170/OPM/978 de fecha:23/8/78 de la Div.Ejército II, se informa una nómina de reclusos li-
..//

R. 70 36.000 - 7 - 76 P.M. O y M Fórmua 05.292

50819

ANTECEDENTES

//..berados del E.M.R. No.1, en la cual figura el titular, quien debe presentarse en el Bn.de I. No.5.- Ver ASUNTO 1-1-12- -223.-ewpp.- 27/X/978.-Según Oficio No. 0298/DI/978 del 26 de julio de 1978 del EMIR No.1. figura en una relación de liberados con fecha 15-07-78.- Ver Cpta. de Asuntos No.1-1-18-68.-Lbm.-

ABRIL 1983 - REVISADO - RQ5

28/11/1983.- Por PEI Nº 956/BE/983 del EME DEPARTAMENTO II (INF) el 10 de Noviembre de 1983 se informa que ha sido autorizado a viajar a SAN PABLO (Brasil) desde el 11 al 28/11/1983 vía T.T.L. a visitar a familiares,fijó domicilio en Lacerda Franco 365 apto.2(SAN PABLO).VER ASUNTO 2-1-12-365.eb.

002313

APELLIDOS ACHKAR BORRAS.-

NOMBRES Ernesto Fermín.-

Hijo de Ernesto y Rosa.-

Nacido el 21 de enero de 1954.-

FOTO

Lugar Depto.Montevideo.-

Estatura _____ Col. ojos _____

Raza _____ Marcas y Peculiaridades _____

ORGANIZACION: "Grupos de Acciones Unificadoras" ("G.A.U.").-

Profesión estudiante de Lugar de trabajo

Facultad Ingeniería.-

Domicilio Pablo de María No. 1242 (en 1973) Camino Peixoto 1911

casi Cno. de La Redención (Melilla) (1980).-(1)

Documento C.I.: 1.325.416 19 años de edad (en XI/973).-

Pasaporte _____ Cpta. Asunto _____

Datos familiares oriental, soltero de 19 años en 1974.-

(1) Ext. del Asunto 1-1-17-92.-

F. 161 10.000 3.73

50821

2/NOVIEMBRE/973.-

OBSERVACIONES.-

27/X/973:Detenido en el día de la fecha por personal de la Secc.7ma. de Policía ,por ser sindicado agitador y activista momentos despues de que el estudiante de la Facultad de Ingeniería Marcos CARIDAD JORDAN muriera al explotarle una bomba de alto poder que estaba fabricando en elminterior de dicho local.-Estos hechos dieron lugar a que el Poder Ejecutivo interviniera la Universidad de la República y sus Facultades.-(Según Relación de Detenidos s/n de la D.N.I.I.).-jaf.- 2/XII/973:-Ampliando la anotación que antecede y una vez integrogado,manifestó que fue reclutado a los Grupos de Acciones Unificadoras (GAU) por el fallecido Marcos CARIDAD JORDAN,hace aproximadamente 1 mes y medio,pasado a trabajar en el nivel "C",del aparato politico.-Ver Memorandum s/n del D.1 de fecha 1/XI/973.-rga.- 15/4/1974:- Por Comunicado No.1085 del 5/4/1974 de las FF CC se establece que fué procesado por la Justicia Militar por "ASOCIACIONES SUBVERSIVAS".- apm.- 18/IV/974:Ampliando la anotación anterior se esta-

..///

ACHKAR BORRAS : Ernesto Fermin HOJA No.2

OBSERVACIONES F. 210-10.000 3 73

lece que antes de ser procesado estubo internado en el Cilindro Municipal.-(Ver Memorandúm s/n del D.4-DNII, fechado el 12/III/974).-jaf.-

"La Mañana",19/8/73,candidato por la Facultad de Ingeniería,orden estudiantil,para integrar la Asamblea General del Claustro Universitario.-Carp.6695 Asuntos.-chc.-

29/12/1974:- Ampliando la anotación precedente se establece que integró la lista No.99,lema:-"Centro de Estudiantes de Ingeniería y Agrimensura", de tendencia izquierdista.-apm.- 23/9/75.-se inf.sus anot. por Mém.1.271. al SID. edf.- VI/XI/975:En la fecha se encuentra recluido en el Establecimiento Penitenciario de Punta Carretas,desde el 4/IV/974,siendo procesado por el Juzgado Militar de Instrucción de 5to.Turno.-Actuó como abogado defensor Alberto ARZUAGA.-(Caja Nº5001/56-Cpta.Nº42-B).-jaf.-

MICROFILM - AGOSTO 1977

OBSERVACIONES F. 218-10.000 8 73

19/10/977.- E-1/7178/77/nds.- 21/Nov./977:- Fué Liberado Penal e IN-TERNADO bajo M.P.S., por orden y a disposición del P.E.-(Ver P.de.N.de la DNII del 22/11/977)ec.- 25/XI/977:-D-4/8129/77.-ev.- 7/12/77

Con fecha 21/11/977,presenta una nota dirigida al Sr. Director Nal.de Inf.e Inteligencia, solicitando sea puesto en libertad.-Con fecha 29/11/977, y por Orden del Sr.Jefe de Policía se deja en "libertad vigilada" al titular .- Ver Asunto 2-1-12-139.lvf.- 17/4/978:-Ampliando anotación que antecede, se establece que se encuentra revistando en una nómina de "Libertades Vigiladas",presentándose en la Guardia de Seguridad de esta Dirección .-Dpto.1.- Ver Asunto 1-1-12-202.lvf.- 4/5/978:- Según Memo. No.26/77 del 30/12/77 del Depto.II del E:E sobre personas a ser liberadas bajo Fianza o Caución juratoria, se establece que fué detenido el 4/1/974, lleva detenido 3 años, 11 meses y 24 días, fué procesado el 3/IV/74 por Art.60(V) del CPM, lugar de detención:- Punta Carretas.-ASUNTO 1-1-3-108.-ap.-

ACHKAR BORHAS ; Ernesto Fermín.- Hoja 3.-

OBSERVACIONES

//... 2/VII/980: Según Acta que le fuera tomada con fecha 22/V/80 en la Jefatura de la DNII, se establece que se le comunicó el cese del régimen de Libertad Vigilada en que se encontraba .-

Ver Asunto 1-1-17-92.-hc

ABRIL 1983 - REVISADO - R 01

D-1.M.4477.21/11/83.mca.-

APELLIDOS ARIAS GONZALEZ: 012144

NOMBRES María de Lourdes.-

FOTO

Hijo de: Aníbal e Ina.-

Nacido el edad 25 años(1972) 19/9/1947

Lugar Uruguay

Estatura _____ Col. ojos _____

Raza _____ Marcas y Peculiaridades _____

INTEGRANTE DEL MOVIMIENTO "26 de Marzo".-

Profesión Estudiante de Medicina.- Lugar de trabajo C.A.S.M.U.

Domicilio Canelones No.1327map.53(1972)

Documento C.I.: 27.702 de Tacuarembó CC.: PAA 30.657

Pasaporte _____ Cpta. Asunto _____

Datos familiares soltera

F. 161 10.000 6 72

50826

13/1/973:- Detenida el 23/0/972 en Sierra y Miguelete cuando viajaba con un grupo de personas en un camión arrojando panfletos contrarios al proyecto de Ley de Enseñanza y exigiendo a viva voz "libertad para los presos políticos" y "levantamiento de la veda de la carne".-Habían partido del club comunista de Yaro No.1212 hasta la Plaza Lafone y volvían de regreso.-El Juez Militar de Instrucción de 1er . Turno dispuso su libertad.-(Ver:Memorandum No.89 s/f de la Seccional 5a.).-apm.- 2/10/75.-Se inf.sus anot. por Mem.1.271 el SID.edf.- 25/I./1976: Según Relación del JM. de 1ra. Instancia de 5to. Turno, fue procesada por los arts. 7, 54 y 60 del CPM y penada con 6 años de penitenciaría.- Ver carp. 1-A-3-13.-fps.- 18/6/1976: Se establece que al 10/6/76 se encontraba recluída en el E.M.R. 2, Punta de Rieles, habiendo sido procesada por el Juzgado Militar de Instrucción de 1er. Turno, el 21/6/73 por el Artículo 60 inciso 12 del Código Penal Militar, siendosu defensor el Dr. Marcelo BROVIA. Intervino en reuniones con elementos sediciosos clandestinos en diferentes lugares y locales; volanteadas, y pintadas.- Ver carp. 1-1-3-48.-fps.-

MICROFILM - AGOSTO 1977

//...

ARIAS GONZALEZ:-María de Lourdes.- HOJA No.2 5.000 - 3|79

OBSERVACIONES

24/4/980:-Reclusa No.195.-Según RELACION de RECLUSAS (Librillo 54-Tomo II) enviada desde el Establecimiento Militar de Reclusión No.2,fué LIBERADA de dicho - Establecimiento (no se establece fecha).-Se adjunta a la mencionada Relación,otras informaciones sobre las Reclusas y nómina de los Abogados Defensores de las mismas.-ASUNTO:-BULTO Nro.282.-lac.-

ABRH 1983 - REVISADO - R 04

50828

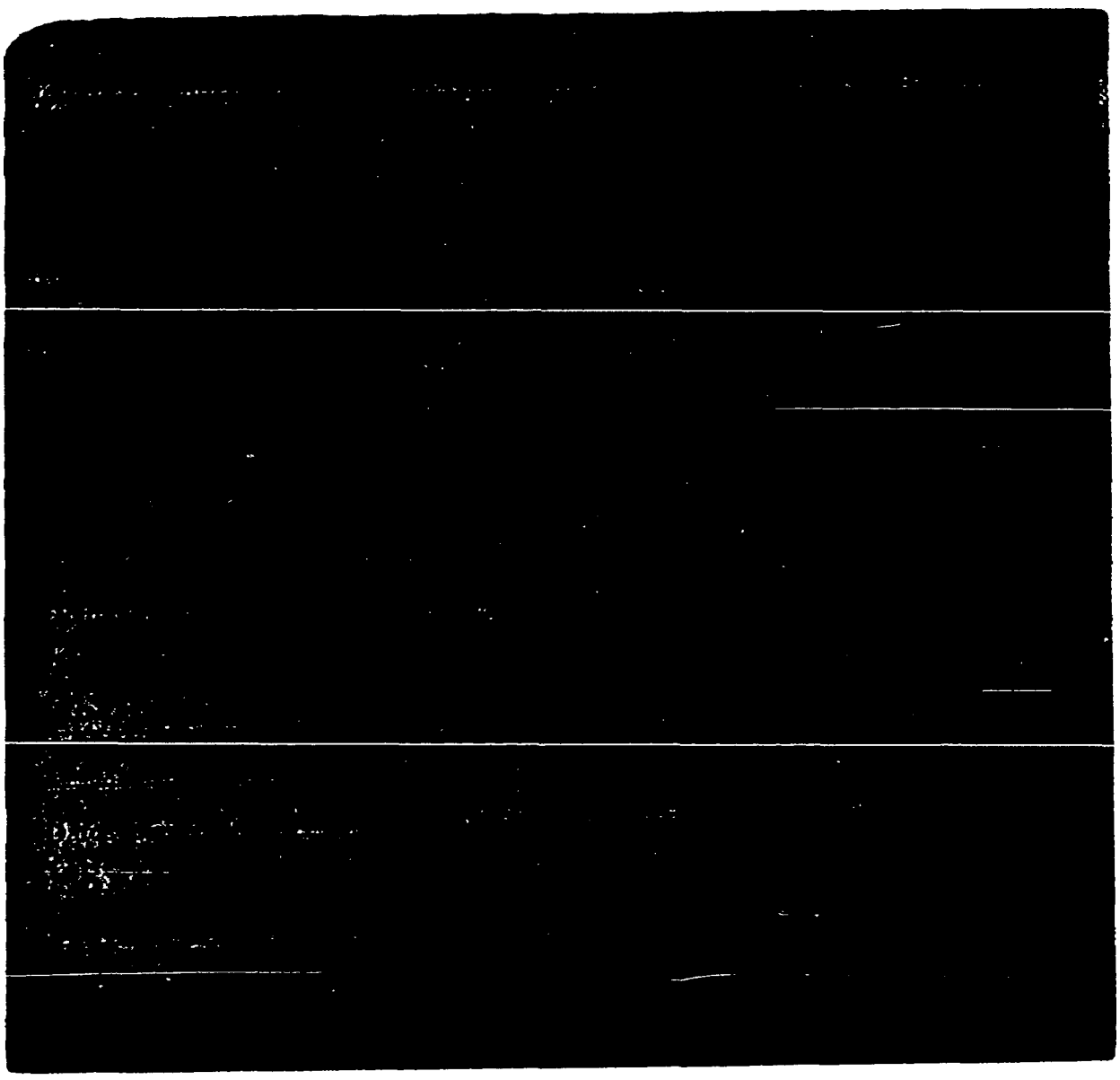

ANIDO LABADIE,Carlos María.- 009766

Pront. de Id. Crim — Reg. Fot.
Prontuario: 1.182.484 — C.Cív.
Pasaporte — Cpta.Asunto:
Cédula de Ident. del Interior
Ocupación: Func.Tec. de la Fac. de Ingeniería
Estudiante de Ingeniería
CROMC METAL -José L. Terra 2826(1)
Organización: Grupos de Acciones Unificadoras (GAU)

Domicilio: Carlos Roxlo 1320 apto.5(en 1970)
Joaquin Requena 1303 (Taller de electricidad).-Carlos Roxlo 13[illegible]0 ap. 5(1)

Datos personales: Uruguayo, nacida el día 15 de febrero de 1950-
Dpto. de Montevideo, hijo de Manuel y Susana.-
(1)ASUNTO 1-1-12-353.- apm.-

50829

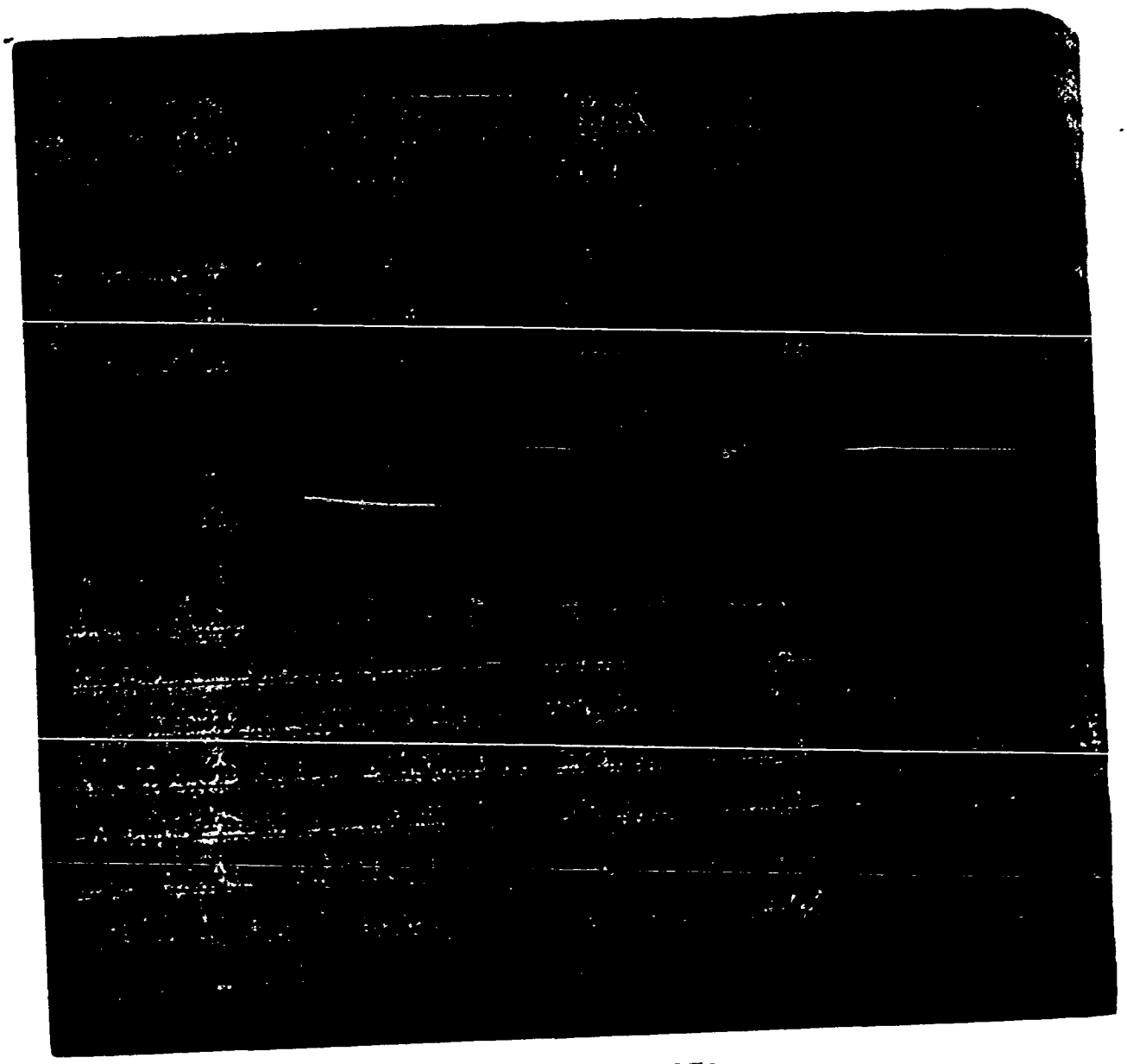

Fecha de iniciada: 21 de agosto de 1970

O B S E R V A C I O N E S

17/VIII/970: Estando en vigencia el Decreto sobre Medidas Frontas de Seguridad, fue detenido por habersele ocupado material subversivo. Internado en el C.G.I.O.R..-ap.-Según Parte Nro. 197(to. Piso) del 9 de setiembre de 1970, fue puesto en libertad por orden superior.-ap.-Ampliando la anotación que antecede se establece que el causante fue detenido el día 14 de Agosto de 1970, conjuntamente con Atilio Anibal MONQUIO DOVATT, por personal de la Dirección del Grupo de Apoyo, cuando los mismos ocupaban un Jeep matrícula Nro. 524.242, que estaba requerido por la Dirección de Información e Inteligencia en averiguación de un hecho. El Juez Ldo. de Instrucción de 1er. Turno, dispuso la libertad del mismo.(Ver Oficio 649 de fecha 28 de Agosto/970 del Depto. de Inteligencia y Enlace).-lac.-1º/XII/973: Se establece que fue quien reclutó a María Amalia BROM EICHLGARAY y José Pedro

6/830

ANIDO LABADIE: Carlos Anibal HOJA No. 2.-

OBSERVACIONES

F. 218 10.000-3-73

DAVEZIES MASSONE al os Grupos de Acciones Unificadoras. Ver Memoran-
dum s/n del Dpto.de Inteligencia y Enlace del 4/XI/973.-rga.-26/II/-
974:figura en una nomina de detenidos vinculados a los Gr
pos de Accion Unificadora(GAU) que salió a luz a raiz de
la muerte del estudiante Marcos Caridad Jordan al explot-
tarsele una bomba que manipulaba en el interior de la Fa-
cultad de Ingenieria.-Ver P.de N.de la DNII del 22/I/74.w
15/4/1974:- Por Comunicado No.1085 del 5/4/1974 de las
FF CC se establece que fué procesado por la Justicia Mili
tar por "ATENTADO CONTRA LA CONSTITUCION EN EL GRADO DE
CONSPIRACION".-apm.- 18/IV/974:Ampliando la anotación
anterior seeestablece que antes de ser procesado estuvo
internado en el Cilindro Municipal.-(Ver Memorandum s/n
del D.4-DNII,fechado el 12/III/974).-jaf.-
"La Mañana",19/8/73,candidato por la Facultad de Inge-
niería,orden estudiantil,para integrar la Asamblea Gral.
del Claustro Universitario.-Carp.6695 Asuntos.-chc.-

OBSERVACIONES F. 210 10.000-3-73

29/12/1974:- Ampliando la anotación precedente se establece que integró la lista No.100, lema:-"Centro de Estudiantes de Ingeniería y Agrimensura", de tendencia izquierdista.-apm.- 17/XI/975: En la fecha se encuentra recluido en el Establecimiento Penitenciario de Punta Carretas.Procesado por el Juzgado Militar de Instrucción 5to.Turno.-Siendo su abogado defensor Eusebio Brígido Jesús RODRIGUEZ GIGENA.-(Caja Nº5001/56-Cpta.Nº42-B).-jaf.-

7/IX/976: En la fecha se infor.sus anot. por Memor. Nº. 3.244/976 a; U.de la República (Rectoría) (a solicitud de: ANIDO : Carlos.)gs.

MICROFILM - AGOSTO 1977

11/4/978:- Según nómina de reclusos por subversión del Establecimiento Penitenciario de fecha 29/3/978, se establece que fué procesado el 3/4/74 por el Supremo Tribunal Militar por "Atentado a la Constitución en el grado de conspiración".- Ingresó al Establecimiento el 4/4/74 y lleva 4 años de reclusión.- ASUNTO 1-1-3-107.-apm.- ...///

50832

ANIDO LABADIE: Carlos Amílbal.- **HOJA No.3.-**

OBSERVACIONES

F. 210 - 2.000 - 12|77

18/4/78:Referente a la anotación anterior, ver idem - Asunto 1-1-3-108.-ewpp.- 14/III/79.-Boletin "Desde Uruguay" Nro.21,de Nov.de 1978,figura en una nomina de ingenieros y estudiantes de ingenieria presos por la "Dictadura Uruguaya".-Ver asunto Nro.2-4-3-238,(folio Nro. 3).-jom.- 1/6/1979:- Liberado Penal, en el dia de ayer fué trasladado desde el Penal de Punta Carretas a ésta Dirección Nacional, donde permanecerá INTERNADO (4to piso de Carcel Central) por orden y a disposición del Pode Ejecutivo bajo el régimen de las Medidas Prontas de Seguridad.-.(VER P. de N. de la DNII del 1/6/1979)cri 3/6/1979:- En el dia de ayer, recuperó la libertad, en el régimen de "Libertad Vigilada" la cual será controlada semanalmente por ésta Dirección Nacional.-(VER P de N. de la DNII del 3/6/1979)-.cri.-.

OBSERVACIONES F. 210 - 2.000 - 12|77

7/6/979 : Con fecha 2/6/979 la Secretaría de esta Dirección le notifica al titular,-que debe presentarse a fin de dar cumplimiento al regimén de "Libertad Vigilada", semanalmente en el Dpto-1, (Guardia de Seguridad Maldonado Nº 1109.-Ver ASUNTO 1-1-12-265.-ioc.-8/8/980 Integra nómina de Liberados Penales, bajo el"Régimen de Libertad Vigilada", que son controlados semanalmente por el Depto.No.1-Guardia de Seguridad de la "DNII". (Memorandum No.69 de fecha 11 de Julio/980 de la Guardia de Seguridad de la "DNII").-Ver ASUNTO No.1-1-12-335.-lac.- 28/12/980:D-1:8.358/80.glfs.-31/12/80:DNIC 8.390/80.glfs.-20/-4/981:Con fecha 30/-3/981,esta Dirección Nacional,hace saber que el titular viajó el -29/-3/981,en el vuelo 792 de K.L.M.con destino a BELGICA,habiendo colaborado para tal fin el C.I.M.-ffoo 29/IV/981:-Con fecha 31/XII/980 realiza trámite de gestic

..//..

ANIDC LABADIE : Carlos Aníbal.- Hoja No.4.-

OBSERVACIONES

de Pasaporte con intenciones de Viajar a Bélgica por Estudios..En fecha 16/I/981, y según resolución Ministerial, se autoriza la entrega del documento de referencia, perdiendo validez al arribar a dicho país..Ver Asunto 14-4- -304.-rba.- 29/3/982:- Figura en una nómina actualizada de "Libertades Vigiladas" controladas por esta Dirección, adjunta a Memo.177 del 28/10/80 de la Guardia de Seguridad. ASUNTO 1-1-12-353.-apm.- 16/6/982:-Figura en una lista de detenidos con fechas probables de libertad proporcionada por la Justicia Militar.-Detenido el 5/1/73, sentenciado en 1ra.Inst. el 24/11/77 a 5 años y 6 meses.-Fecha probable de libertad 5/7/78.-ASUNTO 2-1-17-161.-apm.-

ABRIL 1983 - REVISADO - R 03

25/5/1983.- El Juzgado Militar de Primera Instancia de Segundo Turno,con fecha 13/11/1980,le expide un certifi-

50835

OBSERVACIONES

cado donde consta que se encuentra en Libertad Definitiva desde el 24/11/1979,por el que cesa su dirma como libertad vigilada en la Guardia de Seguridad de la Dirección; y que,con fecha 30/3/1981,viajó con destino a Bélgica.ASUNTO 2-1-17-272.eb. D-1.M.4477.21/11/83.mcg.-

Nestor Mario Ramilo Lara

ANTECEDENTES

50837

NESTOR MARIO RAMILO LARA

Detención: 8 de marzo de 1976

Procesamiento: 17 de agosto de 1976.Delitos: Aspciaciones Subversivas (art. 60(V) CPM)

Sentencia 1a. Instancia Nº 37 de 17 de diciembre de 1980.Delitos: Asociaciones subversivas,Atentado contra la Constitución en el grado de conspiración seguido de actos preparatorios y Ataque a la Fuerza Moral de las FF.AA. .

Pena 8 años y seis meses de penitenciaría

Sentencia 2da. Instancia - 20 de agosto de 1981

Confirma la sentencia de 1ra. Instancia - Pena se abate a 7 años y seis meses de penitenciaría. .

I) HECHOS PROBADOS.-

1º)-El acusado, oriental mayor de edad, formando parte del Consejo de la Facultad de Odontología en representación del Centro de Estudiantes, en diversas sesiones celebradas hizo uso de la palabra, manifestando, en presencia de los demás Consejeros, lo siguiente:

A)-Sesión del 21.V.970: Dió lectura a un comunicado emitido por el C.E.O. referente a un atentado perpetrado contra el domicilio del Dr. Nicolás Artagnan, que en su parte sustancial se transcribe:" 1)- "Que el atentado es ajeno al estudiantado de Odontología..e""3)- "Que el mismo tiene un neto caracter policial, preve-"cativo, tendiente a impedir el desarrollo democráti-"co interno...". Posteriormente en su alocución con-respecto a este tema, expresó: "No hay que hacer his-"toria muy larga para recordar que estos hechos no son "nuevos dentro de la vida universitaria. Sin ir más "lejos,situaciones similares se han planteado hace pe-

Seis Cinco Seis Mil Novecientos

ce en el IBO, en el Liceo 14, en la propia Facultad de "Humanidades...". Culmina su exposición presentando una moción en el sentido de emitir una declaración de repudio al hecho precitado la que fué aprobada por unanimidad.- fs. 80-80vta-81-81vta-86-86vta..-

B)-Sesión del 1.II.971: Al tratarse el tema "Allanamiento de la Facultad de Odontología", expresó, entre otras cosas: "No es nuevo el método que este Gobierno aplica con respecto a la Universidad". "Nosotros pensamos que este suceso ya ha sido suficientemente aclarado por parte del Consejo Central Universitario y, naturalmente, por la órbita correspondiente a cada uno de los locales universitarios que sufrieron el atropello de este malón de fuerzas combinadas que actuaron en éste operative que en una forma inconciente ha llevado a cabo de nuevo éste Gobierno, a través de sus órganos de ejecución; la policía, el ejército, las fuerzas combinadas en la organización de éstos actos...", diciendo más adelante: "... implica también el avasallamiento de la Universidad como institución. "..".- fs. 92.-

C)-Sesión del 27.I.968: Dió lectura a una declaración librada por la Federación de Estudiantes referente a lo que denomina agravación represiva de aplicación del decreto de medidas de seguridad que en su par

50840

fs 114

NACION

E. f. Nº 656119

6 5 6 1 1 0 4

Diez Cinco Seis Uno Uno Cero Cuatro

te resolutiva, entre otras cosas, dice: "3)- Convocar "al Consejo Directivo Central, a los Consejos de Facul "tad y a los Claustros, para defender hasta las últi- "mas consecuencias la autonomía universitaria y tra- "zar un plan concreto ante todo intento de interven- "ción de la Universidad o intento de Golpe de Estado". "4)-"Exigir una definición del Gobierno en todos los "secteres políticos y de las organizaciones populares- "ante la amenaza concreta contra nuestra máxima Casa "de Estudios."5)- Concretar una entrevista con el Se- "cretario Ejecutivo de la C.N.T., a fin de coordinar un "plan amplio de movimiento popular ante las amenazas "reaccionarias y golpistas...".- fs.100-101.-...

B)-Sesión del 4.VII.968: El acusado refiriéndose a la situación nacional que se vivía en aquel entonces, entre otras cosas expresó: "Las Fuerzas Armadas, están "tomando medidas cada vez más retrógradas..." y con- tinuando con el tema agregó: "Evidentemente son hechos "que muestran que nuestro gobierno está de acuerdo y "está actuando a cada paso empleando la llamada guerra "psicológica y el amedrentamiento..." ..."Las situa- "ciones de amedrentamiento psicológico que se llevan "a cabo por intermedio de la policía y el ejército co- "mo lineamiento de gobierno son claros..." . fs.101vta- 102vta..-

50841

~~6 + 5 = 6 + 1 + 2 + 1~~
~~Seis [illegible] seis [illegible] dos [illegible]~~

K)-Sesión del 12.VIII.968: En ésta reunión vota a-
firmativamente la emisión de dos declaraciones del Con
sejo a las que se le darían amplia difusión, referente
al tema que denominan "Atropellos policiales ante
manifestación estudiantil", que parcialmente, dicen: -
"1)-" El asalto policial a locales universitarios..." y
en la segunda declaración: "El Consejo de la Facultad
"de Odontelegía, frente a la acción policial en recien
"tes enfrentamientos con manifestaciones estudiantiles
"en defensa de la autonomía universitaria. Resuelve:
"1º)-Denunciar dichas acciones que evidencian un abu-
"so de autoridad, sin precedentes...". fs.105vta-106-
109vta..-

Mabel Zabalza Waksman de Mazzuchi

ANTECEDENTES

50843

MABEL ZABALZA WAKSMAN DE MAZZUCHI

El día diez de agosto de mil novecientos setenta y dos,al salir del Hospital de Clínicas "Dr. Manuel Quintela",es detenida la ciudadana Mabel Zabalza de Mazzuchi.De sus declaraciones y las de la testigo Marianela Tournee de Etchenique queda probado la integración de la procesada a la organización subversiva.Estaba compartimentada teniendo el alias de Paula.

Como integrante del autodenominado Movimiento de Liberación Nacional (M.L.N.) realizaba las siguientes tareas :A) Trasmite a su hermano,detenido en el Establecimiento Penitenciario de Punta Carretas,el interés que tiene la sediciosa Marianela Tournee de Etchenique (a) "Martina" de hablar con él oficiando de correo;B) Lleva una carta de su hermano,detenido,a (a) "Martina" quien se encontraba en la ciudad de Minas,debiendo trasmitir la directiva que dicha carta no debía ser leída en presencia de sus padres.;C) Comunica a su hermano, de parte de (a) "Martina" que en la ciudad de Minas no era posible formar un C.A.T. porque todos se conocían; D) Vincula a (a) "Martina" con otro integrante de la organización subversiva cuyo alias es "Fructuoso"; E) Para esto,la procesada se compartimenta con el alias de "Paula", y previo enlace telefónico acompaña a (a) "Martina" al encuentro,el cual se realiza mediante una contraseña preestablecida; F) Pasado un tiempo,vuelve a servir de nexo entre (a) "Fructuoso" y (a) "Martina" para un nuevo "contacto" para ello Zabalza de Mazzuchi recordaba el número telefónico para ubicar al sedicioso; G) El "contacto" se realiza con otro integrante del M.L.N.,quien sustituye a "Fructuoso"; H) Oficia de correo, transportando mensajes escritos,entre su hermano detenido y (a) "Fructuoso"; I) En oportunidad que falta a los "contactos" (a) "Fructuoso" deja en su lugar a otra persona la cual posteriormente fue muerta en un enfrentamiento; J) En cada oportunidad que (a)

"Fructuoso" debe alejarse,deja como reemplazante otro sedicioso; K) También realiza un "contacto" con una persona desconocida,mayor de edad.

Los "contactos" con elementos de la organización terrosista los realiza en las proximidades de su domicilio y también en la zona de Malvín.

Estando en el Hospital de Clínicas,el día de su detendión un desconocido le da una contraseña,actuando como si fuera un mensajero de ONDA, con una dirección para un "contacto".

La testigo Marianela Tournee de Etchenique la reconoce como integrante del M.L.N., que a su vez le proporcionó "contactos" con (a) "Fructuoso" a los efectos de formar un C.A.T. y luego la "conectó" con (a) "Guido".-

- -

Procesamiento- 22 de enero de 1973 - Delitos; Asociaciones subversivas (art. 60(V) del CPM) .

Sent. 2da. Instancia- 28/2/ 78 - Delitos - Asociaciones subversivas (art. 60(V) CPM) y Atentado contra la Constitución en el grado de conspiración seguido de actos preparatorios (arts. 60(I) inc. 6to. y 60 (XII) CPM - Pena - _ años de penitenciaría.

Luis Saul Stolovich Geler

ANTECEDENTES

59845

LUIS SAUL STOLOVICH GELER

Detención - 5 de abril de 1975 -

Procesamiento - 10 de junio de 1975 - Asociaciones subversivas (art. 60 (V) CPM y Atentado contra la Constitución en el grado de conspiración seguido de actos preparatorios (arts. 60(I) Ins. 6to. y 60(XII) CPM

SENT. 1ra. INSTANCIA - Asociaciones subversivas y Atentado contra la Const. en grado de conspiración seguido de actos preparatorios - Pena 6 años de penit. Fecha - 5 de mayo de 1978 .

SENT. 2da. INSTANCIA - 7 de agosto de 1980 - Delitos - Confirmando sent. 1ra. Instancia .

HECHOS RELACIONADOS CON EL ACUSADO LUIS SAUL STOLOVICH GELER.-

a)-Integra la U.J.C. desde 1965, habiendo sido reclutado por JORGE BAYARROS, ocupando últimamente el cargo de colaborador y asesor del secretariado nacional de finanzas.-

b)-Reclutó para su movimiento, en el año 1965, a RAQUEL VIDAL, ALEJANDRO MORAN, y a LEGASCUE BEBEACUA (a) "Pato", todos pertenecientes al IAVA. En la Facultad de Ciencias Económicas reclutó, durante los años 1966 y 1967, a Medina y a Gitly, y en el transcurso de los años 1968 y 1969 reclutó del Club Znitlevsky, a LUIS DRIL, SERGIO KOLLENDER, GERMAN SCHWARTZ, DELIA MORCAS,

50847 /////.....

SIGUE	"	7	0	6	2	2	7	-
SERIE th	"	siete	cero	seis	dos	dos	siete	-

RUBEN SMILGES, SOFIA FIGERMAN, TERESA SCHAWARTZ, JOSE WAISBUL, MIRIAM GUKIERMAN y ETHEL KOLLENDER.-

C)-Efectuó reuniones con: 1º) LEON LEV en su domicilio, en tres opotunidades.-.

En las mismas trataron temas relaciondos con la salida del acusado de la secretaría Nacional de finanzas, de incorporación de nuevos compañeros, y sobre su nueva misión, e ideas para el plan previsto para 1974.- 2º) Con "Yuyo" RESNIVSEN, a fin de asesorarlo sobre aspectos contables, a la vez que aquel le informaba sobre la marcha del presupuesto de la U.J.C. 3º) Con Ofelia FERNANDEZ (a) "La Flaca" en su domicilio y en el Club Católico Con ella trató sobre los trabajos de la Comisión de Recursos Central y de la preparación de la jornada financiera del 17 de mayo; tambien sobre la situación personal y las dificultades y las posibles soluciones de la comisión mencionada. 4)-Con Américo ROBALLO alias "Mono" y "Chocho", en su domicilio de Malvín, y en su oficina, tratando sobre el trabajo de la Comisión de Recursos y la misión a desempeñar en ella. Tambien conversaron sobre la situación conflictiva de OFELIA y sobre la marcha y los planes de la referida comisión.-5)-Con Carmen FREIRE en diversos bares de la capital, como esí tambien en la Biblioteca de la Facultad de Ciencias Economicas. Hablaron sobre todo lo relativo a la formación

NACION

E. h. Nº 706227

ANTECEDE	Nº	7	0	6	1	1	2	-
		siete	cero	seis	uno	uno	dos	—

y el trabajo de un nuevo grupo financiero especial, dedicado a las actividades tipo festival, bailes etc., la marcha del mismo y sus planes, 6)-Con RUBEN SMIGLES, alias "José", en diversos vares, conversando sobre todo lo concerniente a un grupo financiero especial, destinado a obtener donaciones en especie. 7)-Con AGUSTIN RETERMAN, en tres oportunidades por lo general en un bar sito en 18 de Julio y Minas, Sus tareas eran la obtención de préstamos en la Caja Nacional a través de personas que las gestionaran y luego donaran. 8)-Con DAVI FRYD, comunmente en la librería la "Selecta" como así tambien en la tienda "Yalí", perteneciente a su hermano Jacobo. Con "David" conversaban sobre los problemas financieros del Interior del país. Tambien con ADRIANA, secretaria de finanzas de Canelones (Ruta 8); Carmen de Treinta y Tres; con los tambien secretarios de Salto y San José se reunió en el Club Católico, tratando en la oportunidad acerca de los planes financieros y la marcha a nivel de cada departamento.- d)-En la semana de turismo de 1974, en el Parque Rivéra con "Roberto" y personas de ocho a nueve departamentos, se reunieron tratando el plan financiero del año, informando cada representante departamental sobre la situación en su departamento.-e)-En turismo de 1975, se reunió en el Club Católico, con DAVID FRYD, con la Secretaria de finanzas de Canelones (Ruta 8), llamada "Aria-

50849

.../// ...

SIGUE SERIE Lh.	7	0	6	1	1	7	-
	siete	cero	seis	uno	uno	siete	-

na",los secretarios de finanzas de Rivera "El Turco" y de Colonia ERNESTO FRANCIA conversando sobre el Plan Financiero de 1975,haciendo una avaluación acerca de las respectivas situaciones departamentales.-f)-El cuatro de abril de 1975 se contactó con "Adriana" en Canelones Ruta 8 quien le entregó "balances".-g)-Se reunió con Nibia Zabalzagaray en tres oportunidades. En la primera tambien ROBERTO MANINI, tratando todo lo relativo al cambio en la Secretaría Nacional de Finanzas y la situación financiera del Sector Universitario.En la segunda reunión relizada en febrero de 1974,le entregó los controles y el dinero de la jornada financiera,y la tercera la llevó a cabo con motivo de la preparación del 1º de mayo.-h)-Se reunió con ANA PABLIOTTI en dos oportunidades,en el domicilio de ella,y en la Facultad de Ciencia Económicas Los temas fueron similares a los citados precedentemente. i)-Se reunió con MIMI LUPANO,FLORENCIA BARRI, y OLGA VALLEDEZ, respectivamente en diferentes lugares, conversando siempre sobre " finanzas"y sus planes.-

j)-Específicamente su responsabilidad dentro de la U.J.C. era colaborar directamente con el Secretario Nacional de Finanzas teniendo como función principal cobrarle a algunas personas y conseguir contribuyentes.-

Tambien colaborar en la "atención" de algún integrante del Frente Financiero, en especial de los llamados grupos

...

50850 ...////

NACION

E. h. Nº 706117

ANTECEDE								
SERIE	Nº	7	0	6	2	2	7	-
		siete	cero	seis	dos	dos	siete	-

especiales de la Comisión de Recursos Central, tambien del Interior y asesorar en los problemas financieros.- k)-Declara que la situación de la Organización en el Interior del País era: 1)-En River a, a partir de enero de 1975, la U.J.C. comenzó a reagruparse. 2)-En regional Ruta 8, de Canelones, se realizó un festival en 1975 con resultados positivos. 3)-En Colonia situación totalmente debilitada. 4)-En Treinta y Tres; era el departamento donde se trabajaba mejor, tanto en organización como en propaganda y finanzas. En éstos hubieron casos en que se lograron el 100% (cien por ciento) de las cotizaciones de los afiliados.-5)-En San José; que últimamente se había notado una mejoría en finanzas, ya que la recaudación mensual de veinte a treinta mil pesos viejos mensuales. había pasado a quinientos mil. durante los tres último meses del año 1974. De los restantes departamentos no tiene información.-

1)-Declara el acusado que la U.J.C. estáorganizada a nivel nacional con Un Secretariado integrado al comité ejecutivo, del cual dependen; una Dirección Universitaria, la Comisión del Interior y un Comité Departamental de montevideo. A su vez cada Facultad se subdivide en círculo (oscilan alrededor de veinte integrantes).- De la Comisón del Interior dependen los departamentales formados por un Secretariado y círculos.-

50851 ...///

SIGUE SERIE Ch	7	0	6	1	1	9	-
	siete	cero	seis	uno	uno	nueve	-

Del comité Departamental de Montevideo, dependen siete (7) Regionales integradas por : Regional 1, que conpren de las seccionales Ciudad Vieja, Cordón y Centro. Regional 2; que comprende las seccionales 8, 12, 19 y 26.- Regional 3. comprende las seccionales 14, 16, 20 y Cerro. Regional 4, formada por las seccionales 22 y Marconi.- Regional 5, integrada pcon las seccionales 10.11, 17 este y Victor Lara.- Regional 6, compuesta por las seccionales Engels. Peré y Hernández.- Regional 7; constituída por las seccionales 9 y 21.- Las seccionales, a su vez, están integradas por círculos.-

11)-El acusado declara que los fines que persigue la U.J.C. son "procurar alistar a los jóvenes uruguayos de todos los sectores sociales y políticos, en la lucha de masas para derrocar a la dictadura y sustituirla por un gobierno porvisional de coalición cívico-militar, que agrupe a todos los sectores opositores, que convoque a na consulta popular para elegir una Asamblea Constituyente e inicie la aplicación de un programa de recuperación nacional".-

Perla Berta Cohanoff Jaraviski

ANTECEDENTES

50953

PERLA BERTA COHANOFF JARAVISKI

PROCESAMIENTO - 28 de febrero de 1975 - Delito: Art. 60(V) CPM - Asociaciones subversivas .

SENTENCIA 1ra. INSTANCIA - 25 de abril de 1978 - Delitos : art. 60(V) CPM y 60(I) inc. 6to. y 60(XII) CPM - Asociaciones subversivas y Atentado contra la Constitución en el grado de conspiración seguido de actos preparatorios . Pena - 5 años y seis meses de penitenciaría

SENTENCIA 2da. INSTANCIA - 25 de marzo de 1980 - Confirma la sent. de 1ra. Instancia .

PERLA PERTA COHANCFF JARAVISKI.-

1°)-De 31 años de edad, practicante de medicina, fué detenida en su domicilio por las FFCCe el 29 de diciembre de 1974.fs. 20vta-58vta-153.-

2°)- Que a mediados del año 1973, fué reclutada para.

50855

SIGUE	Nº	3	1	9	0	3	7	2
SERIE ÉÉ	N-	Tres	Mil	Nove	cien	tos	Siete	2

el P.C.R. por Eden Etchenique, pasando a integrar una célula a la Facultad de Medicina, conjuntamente con Roberto Gomensoro, Isabel Vigna (a) "Iris" y Luis Etchenique funcionando en éste grupo hasta fines de año 1973 limitándose a participar sólo en reuniones -en virtud de su Libertad Vigilada- y tener a su padre enfermo -no obstante, el grupo llevó a cabo pintadas y volanteadas fs. 21-69vta-153vta-y declaraciones de Isabel Vigna (a) "Iris", fs. 83vta.-

3º)-En enero de 1974, Carlos D'Angelo como responsable y con el alias de "Francisca" la integró a "DISTRIBUCION" conjuntamente con alias "Bronson" recibiendo de aquel, volantes y periódicos los cuales, se los pasaba a una compañera del P.C.R. de alias "Gomez" la cual.-. posteriormente le entregaba el dinero producto de la venta de aquellos, el que a su vez, se lo pasaba a Angela Baubeta, fs.21-69vta-153vta- y declaraciones de Roberto Gilmet fs. 60vta.-

4º)-Que a partir de Junio de 1974, al retirarse alias "Bronson" del grupo, la contactó con Roberto Gilmet -(a) "Arosteguy" y con Roberto Glicenti (a) "Gino" continuando en tareas de "DISTRIBUCION" hasta el mes de-octubre en que Isabel Vigna (a) "Iris" como responsable al alejarse Elena Zaffaroni la pasó a FINANZAS DEL P.C.R. y como (a) "Pancha" la que recibía los dineros

E. c. Nº 319037

ANTECEDE								
SERIE F.C.	Nº	3	1	9	2	7	3	2
		tres	mil	nove	dos	siete	tres	2

en Karoñas de tres personas por intermedio de Angela Baubeta, y que eran alias "Ines", (a) "Laura" y (a) Raquel", fs. 69vta, 153vta, 191, 191vta. y declaraciones de Isabel Vigna (a) "Iris" de fs. 83vta-84; Angela María Baubeta de fs. 39-111.-

5º)-Que funcionó para el P.C.R., con el alias de "Pancha" y "Francisca", fs. 21vta-70-153vta.-

6º)-Que conoce que el Partido que integra es clandestino, de inspiración MARXISTA LENINISTA, pensamiento de MAO TSE TUNG, que preconiza un cambio social y político en una primera fase por las elecciones, llegando inclusive a la lucha armada, fs. 20vta-69.-

7º)-Que el P.C.R. integraba un frente político, conjuntamente con el P.S.R. (Partido Socialista Revolucionario), G.A.U. (Grupo Acción Unificadora), Grupos ERRO y MICHELINI y con el M.L.N. (Tupamaros), y con el llamado U.AL. - (Union Artiguista de Liberación), buscando derrocar el actual sistema de gobierno e instaurar uno, popular democrático fs. 20vta-21-69-154.-

8º)-Que en Diciembre de 1974 a raíz de una serie de - gestiones para abandonar el P.C.R., por tener a su padre enfermo y ante las numerosas detenciones llevadas a cabo con integrantes del mismo - recibió orden de Isabel Vigna (a) "Iris" de suspender las actividades, fs. 21vta 70-154-154vta.-

Iris Judith Leyton Dodera

ANTECEDENTES

50838

IRIS JUDITH LEYTON DODERA

PROCESAMIENTO - 28 de febrero de 1975 - Delito - Asociaciones subversivas (art. 60(V) CPM) .

SENTENCIA 1ra. INSTANCIA - 25 de abril de 1978 - Delitos - Asociaciones subversivas y Atentado contra la Constitución en el grado de conspiración seguido de actos preparatorios - Pena - 5 años y seis meses de penit.

SENTENCIA 2da. INSTANCIA - 25 de marzo de 1980 - Confirma la sentencia de 1ra. Instancia

IRIS JUDITH LEYTON DODERA.-

1º)- De 28 años de edad -estudiante de 6º año de la Facultad de Medicina, practicante en el Ministerio de Salud Pública, (Hospital Pasteur), fue detenida en su do-

50860

SIGUE	3	1	9	2	✓	0	2
SERIE C							

micilio por las FFCC el día 18.12.1974. fs.1-36.-

2º)-En mayo de 1973 fue reclutada para el P.C.R. (Partido Comunista Revolucionario) por Anselmo García y Edén Etchenique con quienes, inicialmente integró una célula, fs.1vta-37-107vta.-

3º)-Que funcionó en el mismo con el alias de "Laura", fs.2-37-37vta-107vta.-

4º)-Que los integrantes del clandestino P.C.R. -así autodenominado a partir de 1972 - son los continuadores y herederos del M.I.R. (Movimiento de Izquierda Revolucionario) propulsores de la línea política pekinesa a partir de los años 1960-1963 (de abierta oposición a la "revisionista" o de evolución pacífica hacia el Socialismo), doctrinariamente MARXISTA -LENINISTA y con el pensamiento de MAO, sosteneder de que el socialismo "solo se puede llegar mediante la lucha armada de la gran mayoría del pueblo (parte especial de la Información Nº 03/75 de OCOA, agregado a la presente causa), de todo lo cual la procesada tiene cabal conocimiento y concien cia. fs. 1-36-107-181;Angela Baubeta fs. 2-38-110vta; W. B. Fernandez fs. 5-43-114-115-172.-

5º)-Que el clandestino P.C.R., integraba un frente común denominadoU.A.L. (Union Artiguista de Liberación), conjuntamente con el P.S.R. (Partido Socialista Revolucionario), G.A.U. (Grupo de Acción Unificadora), Grupo ERRO

f. 431

E. c. Nº 319250

ANTECEDE	Nº	3	1	9	2	✓	✓	2
SERIE Fc.		tres	uno	nueve	dos	cinco	cinco	-

Grupo MICHELINI, y el M.L.N., siendo la finalidad de derrocar al poder gobernante, conjuntamente con los demás partidos políticps.fs.1-36-108vta-181vta-y Edagardo Stipanicich fs.24-74-144vta-184vta- Elena Zaffaroni Rocco de Gonzáles fs. 26-77vta-139; Angela Daubeta fs. 2-38vta-110vta.-

6º).-Que los órganos oficiales de difusión de las ideas del P.C.R., lo constituían "Justicia" y Prensa Libre Nº 14 (que no lo firma el Partido), adjuntandose en la causa un ejemplar de cada uno de ellos, firmados por la procesada, en las cuales se confirman, las loas a la citada U.A.L., incitaciones a un Paro General, y por movilizaciones al máximo, de la clase obrera y estudiantil, contrastando todo ésto, con las declaraciones de fs. 108 de que " Prensa Libre", era solo una publicación gremial, fs.1vta-37-107vta.-

7º)-Que en julio de 1973, fue creado el COMITE OBRERO, con el cometido de estudiar la línea del P.C.R. para la clase obrera, llevandose a cabo de 8 a 10 reuniones integrandolo conjuntamente con Miguel Mancebo (a) "López" Carlos Falcone (a) "Aparicio"; Marcos Abelenda (a) "Rafael"; Daniel -que trabaja en U.T.E. (a) "Rodriguez"; Jorge (a) "El Negro" y un muchacho de F.U.S. de alias - "Emilio". En este grupo, la procesada recibía material de propaganda de Daniel González alias "El Tigre" y lo

50862

SIGUE	Nº	3	1	9	2	4	8	2
SERIE E		tres	uno	nue	dos	cuatro	ocho	

llevaba a Salud Pública y dejándolo al alcance de los compañeros de trabajo.fs.1vta-37-107vta y declaraciones de Jorge Aníbal González fs.51 y Daniel Vigna fs.17vta-63vta..-

8º)-Que en octubre de 1974 conjuntamente con Miguel Mancebo, Carlos Risso alias "El Cabeza" y Gustavo Bello integró una Comisión para ver que fuerza tenía el P.C.R. en la zona de Maroñas a fin de formar el COMITE REGIONAL y creado éste, fue nombrada responsable, siendo los restantes, el ya citado Carlos Risso posteriormente responsable del COMITE, Milton alias "Muñoz", Raquel, llevándose a cabo dos reuniones, en las cuales no participó Raquel,fs.2-37vta-107; Angela María Baubeta (a) "Raquel" fs.3-39; José Milton Guzman fs.8vta-48-173; Gustavo Bello fs.78 ; Isabel Vigna fs.83vta..-

9º)-Que integrando una célula barrial con "Gustavo" y "Julio", llevaron a cabo una pintada en el barrio "Flor de Maroñas" fs.37vta-107; Gustavo Bello (a) "Gustavo" fs.156vta..-

ANGELA MARIA BAUBETA CARDEL

50863

Jose Enrique Colombo Correa

ANTECEDENTES

50864

JOSE ENRIQUE COLOMBO CORREA

Procesamiento: 2 de abril de 1974. Delito : Asociaciones subversivas (Art. 60(V) CPM)

Sentencia de 1a. Instancia Nº 61 de 28 de julio de 1978.Delitos: Asociaciones subversivas (art. 60(V) CPM) y Atentado contra la Constitución en el grado de conspiración seguido de actos preparatorios (Art. 60(I) inc. 6º y 60(XII) CPM).

Pena impuesta: 5 años de penitenciaría.

Sentencia de 2a. Instancia Nº 104 de 9 de agosto de 1979.Confirmando la sentencia de primera instancia y declarando definitiva la libertad provisoria que gozaba.

-Referente a José Enrique COLOMBO CORREA.- - - - - - -

I.- HECHOS: -

De las declaraciones del encausado, las de los testigos: Miguel VOLINSKY (fs.127 y 126,P.2), José L. GENTA (fs.258,P.3), María A.BRUM (fs.142,P.2,321, P.3), José P.DABEZIES (fs.146,P.2), María I.ALVAREZ (fs.133,P.2,323 vta.y 324,P.3), Ernesto ACHKAR (fs. 148,P.2,326,P.3), Leonardo A.FERRER (fs.137,138 y 140,P.2), Judith J.COLOMBO (fs.300 y 345,P.3), Gonzalo B.ARES (fs.255,P.3); de la documentación agregada y demás resultancias de autos, queda plenamente probado que: - - - - - - - - - - - - - - - -

1o.) José Enrique COLOMBO CORREA, Oriental, de 23 años de edad, Docente de la Facultad de Ingeniería, fue detenido el 27 de octubre de 1973.- - - - - -

2o.) Integró los GRUPOS DE ACCION UNIFICADORA (GAU) habiéndole reclutado Daniel MORETTI en 1971, funcionando en el nivel B como responsable político del núcleo de la Facultad de Ingeniería, el que estaba integrado por las siguientes personas: Leonardo FERRER (responsable de organización), Miguel VOLINSKY, Jorge ROLAND, María I.ALVAREZ, Judith J. COLOMBO, Ernesto ACHKAR, María A.BRUM, Alberto RODRIGUEZ, Marcos CARIDAD (fallecido en la explosión).

Rafael AHEN, Alberto CORCHS y José P. DABEZIES. (fs. 136, P.2 y 315 y vta., P.3). Dicho grupo se dividía en tres, cuyos responsables eran el acusado, Leonardo FERRER y María A. BRUM que estaba a cargo de María I. ALVAREZ, Ernesto ACHAKAR y Marcos CARIDAD, recibiendo directivas de José COLCHE. Se reunían todos en la Facultad de Ingeniería y sus tareas consistían en trabajo universitario, político, voluntarias, propaganda y se seleccionaban personas para integrar los GAU. (321, 324 y 326, P3). - - - - - - - - - - - -

Po.) Sus responsables eran "POTO" BARREIRO (de quien recibía órdenes), de "GRACIELA" y de "CARLOS" del Frente Amplio. (136, P2). - - - - - - - - - - - - - - - -

4c.) Reclutó para los GAU a Leonardo FERRER en 1973 (137, P2) y María I. ALVAREZ (133, P2, 323 vta. y 324, P3). Le dio instrucciones a María A. BRUM sobre como desarrollar tareas de politización y concientización (140, P2), y ofició de nexo entre el Comando Zonal y el núcleo (138, P2). Recibía el informe de las actividades de Miguel VOLINSKY que era el responsable en el núcleo - de todo el trabajo universitario de la Facultad (125, P2). - - - - - - - - - - - - - - - -

5o.) Los GAU poseían distintos tipos de publicaciones en las que se hacían análisis socio-económicos y su periódico principal era "MARCHA POPULAR" (316 vta. P3).

50867

6o.)Los fondos de los GAU se sacaban de la venta de bonos y sus adherentes contribuían mensualmente con sumas de dinero.La responsable del estado financiero de su núcleo era Judith J.COLOMBO (316 vta.P3).-

7o.)Declara que la ideología de los GAU es anti-imperialista y anti-oligárquica y que su organización se estructura en base a un comité central, zonales y núcleos(dependientes de cada zonal), habiendo en cada grupo un responsable político y uno de realización(Fs. 136 Pieza 2, 315vta y 316 Pieza 3). Los GAU actuaban en tres ramas: Frente Amplio(Responsable Martín PONCE DE LEON),Sindical(Responsable Adrian MONTAÑEZ,fallecido)y Estudiantil(Responsable Alvaro JAUME), teniendo como Secretario General a Héctor RODRIGUEZ DA SILVA. Estos conformaban un secretariado con funciones de coordinación y supervisión del trabajo en los distintos campos.(Fojas 250,286 y 361 Pieza 3; 532 y 543vta. Pieza 4).- - - - - - - -

8o.)Reconoce la existencia de los cuatro niveles (A,B,C,D)que se establecieron a los efectos de la distribución de tareas de sus adherentes(Fojas315vta y 316 Pieza 3). Estos niveles respondían a la siguiente descripción:Nivel A, donde se desempeñaban las personas notoriamente públicas y que no podían formar parte de ningún otro nivel y sobre 60868del

D,por la condición mencionada; Nivel B,donde actuaban las personas que se dedicaban a la actividad gremial; Nivel C, que eran los que recién se iniciaban y Nivel D que era el que efectuaba tareas de tipo Militar. La compartimentación era el signo característico de estas categorías,-sobretodo en el último Nivel(el D),cuyas actividades eran secretas y sus integrantes casi desconocidos. (Fs.126,128,137,138, 141,143,145 y 148 Pieza 2; 250,254,256,264,298 a 299 315vta.;316,321,326,334vta.,337,338vta y 340vta. Pieza 3).-

9c.)El 27 de Octubre de 1973 estalló en la Facultad de Ingeniería y Agrimensura un Artefacto Explosivo que provocó la muerte del estudiante y militante de los Grupos GAU Marcos CARIDAD JORDAN.-Las invetigaciones allí practicades permitieron ubicar un Berretín con abundantes armamento y material explosivo, así como numerosa propaganda de los GAU que evidenciaba el accionar de sus miembros en el ámbito de la Facultad. Tanto el material publicado como el que no lo había sido; de tal Grupo, es demostrativo de que a partir de ciertos niveles 50 habitantes GAU constituían una asociación subversiva, cuyo objetivo (la toma del poder), no descartaba el acceso al mismo por la via armada, aspecto que resulta evidente

50869

te confirmado por declaraciones en la Facultad(Jor-

ge ROLAND,José COLOMBO, etc.).- - - - - - - - - - - -

(Fs. 136 y 186 F.2; 221 y vta., 315 a 317 F.3; -

586vta. a 587 F.5, 709 y vta F.5; 932 a 933 F.6;

y Cereos de Fs. 913 a 915, 933 a 934, 934 a 935 y

935 a 939vta. F.6).- - - - - - - - - - - - - - - - - -

Carlos Maria Anido Labadie

ANTECEDENTES

50871

CARLOS MARIA ANIDO LABADIE

PROCESAMIENTO - 2 de abril de 1974 . Atentado contra la Constitución en el grado de conspiración seguido de actos preparatorios (arts. 60(I) inc. 6to. y 60(XII) CPM

SENTENCIA 1ra. INSTANCIA - 24 de noviembre de 1977 - Asociaciones subversivas y Atentado contra la Constitución en el grado de conspiración seguido de actos preparatorios (arts. 60(V) CPM y 60(I) inc. 6to y 60 (XII) CPM - Pena 5 años y seis meses de penitenciaría.

SENTENCIA 2da. INSTANCIA - 3 de mayo de 1979 - Confirma la sent. de 1ra. Instancia y da por compurgada la pena.

Sigue. 6 9 2 6 1 7

D.t Seis nueve dos seis uno siete

//..Referente a Carlos María ANIDO LABADIE.-

I-HECHOS:- -

De las declaraciones del encausado,las de los testigos:Judith COLOMBO (fs.280),Daniel MORETTI (fs.294), María BRUM (fs.395),Juan ARCOENA (fs.316),Jorge ROLAND (fs.253),Salvador RODRIGUEZ (fs.257),Aníbal BOADAS (fs.413 a 414,493),Raúl MONTEMURRO (fs.486),Rafael CANETTI (fs.508),Martín PONCE DE LEON (fs534); de la documentación agregada y demás resultancias de autos,surge plenamente probado que:- - - - - - - - -

1o.)Carlos María ANIDO LABADIE,oriental,de 23 años de edad,colaborador técnico de la Facultad de Ingeniería y Agrimensura y trabajador privado,fue detenido el día 5 de enero de 1974.- - - - - - - - - - - - -

2o.)A fines de 1970 o principios de 1971 se vinculó a los "Grupos de Acción Unificadora" (G.A.U.) en la Facultad de Ingeniería,luego de charlas mantenidas con Martín PONCE DE LEON,CASAMAYOU DEL PINO, y MORETTI,trabajando para el mismo en la Facultad y en el partido político Frente Amplio,habiendo conocido - pues como miembros del G.A.U. a Alvaro JAUME,Héctor RODRIGUEZ,José COLOMBO,MONTAÑEZ,.Martín PONCE DE - LEON,CASAMAYOU DEL PINO,Rafael AMEN PAZOS,SIRI,CARVALHO,TURCATTI,BRUM,MAGGIOLO y PFEIFF.- - - - - - -

3o.)Tiene conocimiento de que los grupos G.A.U. se

50873 ..//

fs. 765

D. t. Nº 692617

antecede 6 9 2 6 1 6
D.t seis nueve dos seis uno seis

//.. hallan organizados en distintos frentes:estudian-
til,sindical y político.- - - - - - - - - - - - -.-

4o.)El 27 de octubre de 1973 estalló en la Facultad de Ingeniería y Agrimensura un artefacto explosivo que provocó la muerte del estudiante y militante de los grupos G.A.U.:Marcos CARIDAD JORDAN.Las investigaciones allí practicadas permitieron ubicar un "berretín" con abundante armamento y material explosivo así como numerosa propaganda de los G.A.U. que evidenciaba el accionar de sus miembros en el ámbito de la Facultad.Tanto el material publicado como el que no lo había sido,de tal grupo,es demostrativo de que a partir de ciertos niveles - los militantes de los G.A.U. constituían una asociación subversiva cuyo objetivo (la toma del poder) no descartaba el acceso al mismo por la vía armada, aspecto que resulta nuevamente confirmado por declaraciones de sus dirigentes en la Facultad.(Jorge ROLAND ROLAND,José COLOMBO,etc.).- - - - - - -.-

Daniel Ferrari Reyna

ANTECEDENTES

50875

DANIEL CESAR FERRARI REYNA

PROCESAMIENTO - 6 de octubre de 1975 . Delitos - Atentado contra la Constitución en el grado de proposición (art. 60(XII) CPM

SENTENCIA 1ra. INSTANCIA - 9 de diciembre de 1977 - Delitos : Complicidad de Atentado contra la Constitución en el grado de conspiración(CPO,art. 62, CPM, arts. 60(I) inc. 6to. y 60(XII) . Pena : 2 años y 4 meses de penit., dando por compurgada la pena y decretando definitiva su libertad.

I-HECHOS:

1.- Declara que cedió su apatamento a Alicia Carassùs para realizar una reuniòm el día 29 de julio de 1975, con varias personas para tratar el tema relativo a la formación de una cooperativa de viviendas, -no participando el acusado por estar en vías de adquirir el apartamento donde vivía.-

2.- Durante la reunión que se extendió desde las 14.30 horas a las 17,40, el acusado declara:

a.- Salió de su domicilio en horas de la mañana y regresó a las 14.30 horas, constatando que ya había comenzado la reunión, no tuvo contacto con ningúno de los integrantes de la miama.-

b.- A las 15.00 horas salió regresando a las 15.40 a su regreso Alicia Carassus salió de la reunión, le preguntó a la esposa del acusado por él, lo saludó y le manifestó que todo iba bien y no necesitaba nada.- Posteriormente se retificó de la declaración diciendo que el encuentro se realizó en el período establecido en el a-

D. t. Nº 693173

D. t " 693173

Antecedentes	No.	6	9	3	1	7	2	=
SERIE	D.t.	Seis	nueve	tres	uno	siete	dos	-

partado a.-).-

c.- El acusado permanece en su casa hasta las 17.00 horas, sin intervenir en la reunión y abandona su domicilio en razón que lo llaman de un taller mecánico.-

d.- A las 17.30 horas regresa a su apartamento e interrumpe la reunión para alcanzarle a Alicia Carassus el libro "Como planificar reuniones y congresos", saliendo de su casa para dirigirse a su trabajo donde marca la targeta a las 18.05 horas.-

3.- El acusado declara haber sido simpatizante del Partido Socialista, posteriormente lo fue del FIDEL, concurriendo a varios actos sobre Marxismo.- Fue detenido en julio de 1972 en averiguaciones de actividades subversivas.-

4.- Admite que tiene conocimiento que Alicia Carassus es una persona muy comunista, pero aduce que ignoraba sus actividades al respecto.-

5.- Fue detenido el día 29 de julio de 1975.-

37

La Greca Ferreiro María Rosa

ANTECEDENTES

50879

LA GRECA FERREIRO MARIA ROSA

La procesada Maria Rosa La Greca Ferreirò integra el autodenominado "Movimiento de Liberación Nacional (Tupamaros)" desde el mes de marzo de 1971;habiendo sido reclutada por "ATILIO";y funcionó compartimentada bajo el alias de "MARTHA"; forma parte de un grupo conjuntamente con "PABLO" y "LILIAN" bajo la supervisión de "Atilio" en la Facultad de Medicina, reuniéndose en dicho centro de estudios,planificándose una volanteada que no se concreta por desintegración del grupo; pero en agosto de 1972,"ENRIQUE"la conecta con NICOLAS CONTI VELAZCO(a) "FELO", reincorporándose nuevamente al "M.L.N." y luego de breve lapso en que es bancada por NICOLAS CONTI (a) "FELO"; pasa a integrar un grupo formado por "PABLO"(responsable), estando em el mismo NESTOR RAMON SANCHEZ HERNANDEZ (a) "Sandro" ; realizando reuniones en el Parque Rodó y diversos lugares más, hasta que "Sandro" falta a dos contactos, yendo la encausada a uno automático, en que es detenida(11 de noviembre de 1972).

- - - - - - - -

Procesamiento - 23/1/73 - Delitos - Asociaciones subversivas

Sent. Ira. Instancia - 30/ 7/ 75 - Delitos - Asociaciones subversivas - Pena 6 años de penitenciaría.

Victor Kaplan Rudman

ANTECEDENTES

50881

VICTOR KAPLAN RUDMAN

Procesamiento: 11 de agosto de 1976.Delito: Asociaciones subversivas (art. 60(V) CPM).

Sentencia de 1a. Instancia Nº 40 de 8 de agosto de 1979.Delitos: Asociaciones subversivas (art. 60(V) CPM) y Atentado contra la Constitución en el grado de conspiración seguido de actos preparatorios (Art. 60(I)inc. 6º y 60(XII) CPM)

Pena impuesta: 4 años de penitenciaría.

Sentencia de 2a. Instancia Nº 230 de 27 de noviembre de 1980.

Confirmando la sentencia de primera instancia y declarando definitiva la libertad provisional que goza.

VICTOR KAPLAN RUDMAN

I)-HECHOS:

De las declaraciones del encausado(fs.266 a 267,299vta. a 300, 310 y vta., y 326 y vta.);las de Enrique Baroni (fs.7 a 8vta.); Ana Epstein(fs.272 y vta.); testimonios de (fs.157 a 161vta., y 184 a 191vta.); documentos de - (fs.273 a 274, y 421 a 432); y demás resultancias de autos, surge plenamente probado que:

1.-El acusado es oriental, mayor de edad, estudiante de medicina, y fue detenido el 5 de julio de 1976.-

2.-Siendo estudiante universitario en la Facultad de Medicina, se afilió a la Unión de Juventudes Comunistas - (U.J.C.) a instancias de Joaquín Canabal, con quién comenzó a requerir aportes para la U.J.C. a distintos médicos. Le ayudaba en su tarea Ethel Buño. Las tareas permanecieron hasta fines de 1974 en que el acusado perdió contacto.-

3.-Con los citados(Canabal y Buño) se reunía de modo compartimentado cada 15 o 20 días, estableciendo su plan - de actividades. Solicitó aportes para la U.J.C. a los -

SIGUE	3	0	2	7	3	6
SERIE EC	TRES	CERO	DOS	SIETE	TRES	SEIS

./Dres.Buño, Caritat, Bontou, Kempis Vidal y otros.-

50883 (B)

Raúl Francisco Noya Pacoret

ANTECEDENTES

50884

RAUL FRANCISCO NOYA PACORET

PROCESAMIENTO - 9 de agosto de 1976 - Delitos - Asistencia a los asociados (art. 60(VII) CPM

SENT. 2da. INSTANCIA - 5 de octubre de 1978 . Delitos- Asociaciones subversivas (art. 60(V) CPM - Pena - 3 años de penitenciaría

6.- Raúl Francisco Noya Pacoret.-

Oriental, casado, de 27 años de edad, practicante de Medicina y domiciliado en la calle Herrero y Espinosa No. 1388.-

I-HECHOS:

A- Asistencia.- 1.- El acusado admite haber asistido

50886

Sigue SERIE	NO. D.E.	6 Seis	9 nueve	3 tres	1 uno	9 nueve	9 nueve	= =

el proscripto Partido Comunista y que integraba la U-
nión de Juventudes Comunistas desde el año 1970.-

b.- Tareas realizadas.- 2.- Cedió su domicilio a Jorge Mazzarovich, integrante de la U.J.C. quien se entrevistó con otras dos personas durante un lapso de mes y medio dejando una de ellas en una oportunidad un paquete, que Mazzarovich le dió al acusado para que lo guardara, diciéndole que contenía dinero, llevándoselo después a los quince días.- (Fs. 28).-

3.- El acusado declara que Mazzarovich siempre concurría a su casa con dos personas por la tarde para realizar el trabajo, no estando el acusado con ellos.- (Fs. 27 v.).-

4.- Fue detenido el día 9 de enero de 1976.- (Fs. 46).-

(Fs. 13, 19 v. a 20 v., 27 a 29, 46 a 46 v.).-

Eduardo Bolani Gerona

ANTECEDENTES

50888

EDUARDO BOLANI GERONA

Oriental,mayor de edad, funcionario judicial, estudiante de Facultad de Medicina. Detenido el 4 de julio de 1976. Integró la U.J.C, de la Facultad de Medicina,participando de las reuniones de la agrupación estudiantil "Generación 70", en la que actuó como Secretario Político del Círculo / U.J.C. Sus contactos hacia la Dirección se realizaban a través de "Waldemar" de la Facultad de Medicina. Durante 1974, trató de obtener el acercamiento a la organización de ex militantes. Manifiesta que la U.J.C. en Medicina funcionaba en círculo por generación y un Secretariado Central Coordinador de los Circulos de la Facultad . Reconoció haber integrado un organo deliberativo formado por el Secretariado Central de Medicina, Secretarios Políticos de los distintos Círculos de la Facultad, y a veces, dirigentes superiores frl Secretariado Universitario. Es así que formó parte de la Convención del Sector Universitario de la U.J.C. realizada en la clandestinidad., que se llevó a cabo en una casa del Balbeario Costa Azul. Las reuniones de las que participó en la clandestinidad, se efectuaron con criterios de compartimentación y utilización de alias, siendo el suyo "Horacio". Hasta mediados de 1975 dependió de José Vera, miembro del Secretariado / General.

- - - - - - - - - - -

Procesamiento- 11/ 8/76 - Delitos imp. Asociaciones subveraivas (art.60(V) del CPM .

- - - - - - - - - - - -

Sent. 1ra.Inst. del 3/10/ 79 - Delitos - Asociaciones subversivas (art. 60(V) CPM y Atent. contra la Constitución en el grado de conspiración seg. de actos preparatorios" (arts. 60(I) inc. 6to. y 60(XII) CPM

Pena 4 años de penitenciaría. _

Sent. 2da. Instancia - 22/4 / 80 - Confirmando la sent. de 1ra. Inst. y dando por compurgada su responsabilidad con el tiempo de preventiva.

50889

GARBARINO Freire Alejandro

ANTECEDENTES

50890

ALEJANDRO GARBARINO FREIRE

PROCESAMIENTO - 31 de marzo de 1977 - Delitos- art. 60(VI) Asistencia a la Asociación

SENTENCIA 1ra. INSTANCIA - 20 de setiembre de 1978 - Delitos - Asociaciones subversivas y Atentado contra la Constitución en el grado de conspiración seguido de actos preparatorios - Pena 3 años y seis meses de penit.

SENTENCIA 2da. INSTANCIA - 17 de junio de 1980 - Delitos - Confirma la sentencia de 1ra. Instancia y declara definitiva su libertad provisoria.

16809

221

ALEJANDRO CARBARINO FREIRE

I) HECHOS PROBADOS.-

1º)-Estuvo detenido en varias ocasiones por participar en manifestaciones, pegatinas y portar volantes, siendo liberado luego de varias horas de su aprehensión.fs. 3.-

2º)-Integró al Agrupación Miranda, conjuntamente con "Rodolfo"; "Carlos"; "Carmen"; "José Pedro" y otros que no recuerda los nombres durante los años 1971 -1972. Esta agrupación dependía del F.E.R. (Federación de estudiantes Revolucionarios)y la integraban elementos de Preparatorios del Licco Miranda.-

3º)-Colaboró con el F.R.T. (Fuerza Revolucionaria de - los Trabajadores), mediante dos tareas que le asignaron:a)-guardar un bolso que contenía armas en su casa;b) guardar una máquina de imprimir CITSET en su casa. Las tareas fueron solicitadas por "El Gordo", cuyo nombre legal desconoce el encausado.-

4º)-Le asignó "El Gordo" el alias de "Joaquín" y parti-

50892

ANTECEDENTES	3	1	5	7	0	2
NOMBRE	tres	uno	cinco	siete	cero	dos

cipa hasta noviembre de. 1972 en el grupo con Gerardo - Loratorio Campanella "Elías"; María Ema Ponce de León "Sofía" y Carlos Tato "El Chino". Las tareas son de propaganda, volanteadas.-

5°)-Fué detenido el 14 de diciembre de 1976 por las - Fuerzas Conjuntas.-

50893

Jorge Waldemar Frones Borges

ANTECEDENTES

50894

JORGE WALDEMAR FRONES BORGES

Proceaamiento - 10 de junio de 1975 - Delitos - Atentado a la Constitución en el grado de proposición (art. 60(I) inc. 6to. y 60(XII) del CPM .

OBSERVACIONES - Liberado provisionalmente (art. 511 del CPPM) el 20 /11/ 78, pasa posteriormente a la clandestinidad. Es librada orden de prisión contra el mismo el día 5 de noviembre de 1979

JORGE WALDEMAR FRONES BORGES.-

I HECHOS: A través de las declaraciones del acusado y de las restantes pruebas de autos, quedó plenamente probada la participación de éste en los siguientes hechos:

A) Pertenece a la U.J.C. desde el año 1974 siendo afiliado por Lisandro Barceló. Ocupó el cargo de Secretario de Propaganda, en el secretariado local de la U.J.C. desde el mes de enero de 1975, oportunidad que subroga a Pablo Casartelli. En tales momentos el Secretariado local de la U.J.C. estaba integrado por Lisandro Barceló, en la secretaría de organización; Ana Risvegliato, en finanzas; adys Yanes, en el político y el acusado en propaganda.- Asegura que el frente de propaganda prácticamente no funcionó, pero a él pertenecían también Ricardo Suárez, Iven Obelar y Raquel Grasso de Frones. Su jurisdicción abarcaba la planta urbana de la ciudad de San José, pero tuvo conocimiento que en la localidad de Cañada Grande se repartía por intermedio de Alain González, ejemplares del número 3 de "Grito de Asencio".-

B) Fue de su conocimiento la resolución del Secretariado, la cual disponía la reorganización en cuatro secto-

50896

E. a. Nº 021358 Fb 16403 f.317

ANTECEDE	Nº	0	2	1	3	5	2	-
SERIE 69		cero	dos	uno	tres	cinco	siete	-

res, pero en la práctica funcionaba todo el secretariado de propaganda del círculo "Julio Fucik", el cual estaba a cargo de Raquel Grasso -su esposa- y el del círculo "Nibia Zabalzagaray", a cargo de Ricardo Suárez.-

C) Intervino en una pintada -antes de hacerse cargo del secretariado de propaganda- en compañía de Lisandro Barceló y Ana Espinosa, sobre muros de la calle Rincón y Ansina con los textos "Basta de dictadura". En el mes de marzo de 1975, intervino en otra pintada, en compañía esta vez de su esposa Raquel Grasso, Ricardo Suárez, Alain González y Ana Espinosa, sobre los muros del Liceo Departamental, con los siguientes textos: "Basta de hambre CNT", "viva la enseñanza", "Cayó Narancio", "Paro General"; para esta acción, el acusado confeccionó y aportó las crayolas necesarias.-

D) Concurrió, a fines del año 1974, en el Parque Rodó a una reunión del Secretariado de la U.J.C., a la que también lo hicieron Alain González, Pablo y Lucía Casartelli, Lisandro Barceló, Margarita Boidi, Gladys Yanes, Ricardo Suárez, Elisa Laca, Raquel Grasso, Roosevelt Conde, Carmen Frones, Ana Espinosa, Ana Ri[illegible]to y Miguel Muyala, este último lo hizo en representación del P.C., quien oportunamente les expresó el saludo de este Partido a la U.J.C. realizando por otra, una apreciación sobre las actuaciones de la juventud en los grupos "ultras" y

50897

SIGUE	Nº	0	2	1	3	5	8	—
SERIE G-2		cero	dos	uno	tres	cinco	ocho	—

felicitando a la comisión de finanzas por su campaña finan[illegible].

E) Se vinculó con un tal "David", en oportunidad de entregarle en préstamo a Alain González, un ciclomotor para la realización de entrevistas de finanzas que éste realizaba. También mantuvo contacto con tal persona en una reunión realizada en el domicilio de Ana Espinosa a la que también concurrieron Lisandro Barcelo y Gladys [illegible].

F) Con referencia a la publicación clandestina denominada "Grito de Asencio", el acusado reconoce que aquella tenía fines de información y propaganda, como vocero de la línea política de la U.J.C..-

A su vez, el acusado admitió que se imprimieron tres números de la mencionada publicación, siendo el primero ellos confeccionado entre Lisandro Barceló y Alain González; en cuanto a los dos números restantes, se hicieron bajo su responsabilidad. Declara, que los artículos del segundo número fueron escritos, por Lisandro Barceló, transcribiéndose además, parte de un volante referente a la distitución de Narancio, el cual se lo habían entregado en la Facultad de Medicina por un compañero a quien identifica por "Mauricio". La matrices fueron picadas por Ana Espinosa en el domicilio de Ricardo Suárez, posteriormente declara que se trasladó a la casa de Juan [illegible] donde se realizó un tiraje aproximado a los cien ejemplares, que se los entregó a Ricardo Suárez para su distri[illegible]

PARTES POCO LEGIBLE

50898

E. a. Nº 021359 f. 1/04 f. 318

ANTECEDENTES Nº	0	2	1	3	5	8	-
SERIE S	cero	dos	uno	tres	cinco	ocho	-

Referente al tercer número, admite el acusado que los artículos fueron escritos por Lisandro Barceló, Ana Espinosa y Gladys Yanes; el picado de matrices fue hecho por Juan Heguy y el tiraje por éste y el acusado, quien se comprometió a distribuirlos. A tal fin, los llevó hasta su local comercial, ubicado en la calle Ituzaingó de donde al enterarse de la detención de Alain González procedió a trasladar y ocultar en el Parque Rodó todos los ejemplares que tenía en su poder como así también crayolas de fabricación casera. Siendo ayudado en tal oportunidad por Ricardo Suárez.-

Oportunamente, le había entregado a Alain González dos paquetes con ejemplares del tercer número para que los distribuyera en la zona de Cañada Grande.-

Para la impresión de "Grito de Asencio" se contó con una máquina de escribir y un planograf perteneciente a la U.J.C., y un mimeógrafo del cual no conoce su origen.-

G) Aportaba mensualmente para la U.J.C. la cantidad de (3) tres mil pesos viejos, los cuales entregaba a Ana Bisvegliato.-

H) Admite que la finalidad política de la U.J.C. es formar un gobierno provisional de civiles [illegible] por medio de la correlación de fuerzas con la finalidad de derrocar la dictadura del gobierno".-

I) Los ejemplares de "Grito de Asencio" agravian a las

SIGUE SERIE E-2	Nº	0	2	1	3	6	0	—
		cero	dos	uno	Tres	seis	cero	—

Instituciones y a las F.F.A.A..-

J) El acusado, mayor de edad, estudiante, fue detenido el 21 de marzo de 1975. (fojas 32 a 35 vta., 111 y vta. 1a. Pieza).-

Norma Beatriz Varela Grasso

ANTECEDENTES

50901

NORMA BEATRIZ VARELA GRASSO

PROCESAMIENTO - 1 de diciembre del976 Delitos - Asistencia a la asociación (art. 60(VI) CPM).

SENT. 1ra. INSTANCIA - 13 de junio de 1978 - Delitos: Asistencia a la asociación - Pena 2 años y seis meses depenitenciaría

50902

NORMA BEATRIZ VARELA GRASSO.-

De sus declaraciones, las de María H. Ferraro (fs.22), las de María Scartaccini de Larghero (fs.22vta.a 23), y demás resultancias de autos, queda probado que:

1.-Norma Beatriz Varela, es oriental, soltera, de 34 años, empleada de comercio, fue detenida el 18 de febrero de 1976.-

2.-Se afilió al Partido Comunista en el año 1970, inmediatamente fue incorporada al aparato financiero. Tenía como tarea recaudar fondos, lo que hacía junto a Cristina Saldaña (su responsable), entrevistando a los denominados "vínculos aislados".-

3.-A mediados de 1971 se desvinculó de Cristina Saldaña y pasó a depender de Elizabeth Meizzoso, con la que siguió efectuando las mismas tareas hasta fines de 1971.-

4.-A fines de 1971, pasó a depender de Amalia Chizmich de Solarich (a) "Maria"; junto con ella trabajaban Isabel

E.R. 3 de 2 de 8 de 5 de 1972

Pérez de Bianchi y Sonia Vedia de Diz.-

5.-A fines de 1972 se produjo una reestructura de la organización del aparato financiero del Partido;a la acusada se le dió como tarea recaudar las contribuciones de médicos,se le asignaron,junto a Isabel Pérez y Sonia Vedia los sectores Hospital de Clínicas y Hospital Pereira Rossel.-

6.-En 1974 se desvinculó de Isabel y Sonia y;"Manuel" la conectó con Miguel Rodríguez,con quien prosigue su tarea hasta setiembre de 1974.Posteriormente "Manuel" pasó a la departamental y la acusada queda bajo la responsabilidad de María Ferraro (a) "Marita".-Esta a principios de 1975,la pasó a Silvia García de Bentancour.El dinero recaudado lo entregaba a sus responsables.-

7.-En setiembre de 1973,asistió a una reunión en la calle Missisipi,se trató un balance de huelga.-

8.-En diciembre de 1973,concurrió a la reunión realizada en la casa de la Dra. Dupetit,en la calle Rivera,se habló de la coordinación entre Seccional Universitario y Recursos.-

9.- A principios de 1974,participó en la reunión efectuada en lo de Eva Pérez,calle Instrucciones y Silva,se trató el balance mensual de finanzas.-

10.-En mayo de 1974,asistió a las reuniones efectuadas en la casa de Manuel Vivero,para entregar dinero.-

NACION

E. c. Nº 302289 Ex. 45.

3 0 2 2 8 8 1—

el tres cero dos dos ocho, ocho —

En setiembre de 1974, participó en una reunión en lo de Cristina Scartaccini, en Punta Gorda, se trató el tema de la declaración de fé democrática.-En el mismo mes y año se reune en la casa del Dr. Máximo Stein, en Jaime Zudañez 2577, se leyó un informe del Partido Comunista.-

11.-En febrero de 1975, hicieron una reunión en casa de Isabel Pérez de Bianchi, en Martín C. Martínez y Garibaldi.-

12.-La acusada realizó tareas para el Partido Comunista, hasta noviembre de 1975.-(fs.1 a 3,7vta.a 8,17 a 18,29 a 30).-

Elina Gomensoro

ANTECEDENTES

50906

ELINA GOMENSORO

PROCESAMIENTO - 23 de julio de 1974 - Delitos - Asociaciones subversiva (art. 60(V) CPM y Tenencia de documentos públicos falsos (art. 237 CPO

SENT. 1ra. INSTANCIA - 30 de mayo de 1978 - Delitos - Coautoría de Falsificación de documento público (arts. 61 y 237 CPO), Asociaciones subversivas (art. 60(V) CPM, Atentado contra la Constitución en el grado de conspiración seguido de actos preparatorios (arts. 60(I) inc. 6to. y 60 (XII) CPM - Pena 5 años de penitenciaría .

SENTENCIA 2da. INSTANCIA - 16 de octubre de 1979 - Delitos -Confirmando la sent. de 1ra. instancia y declarando definitiva la libertad provisoria de la encausada Elina Gomensoro.

Elina GOMENSORO.-

I)-HECHOS:

De las declaraciones de la procesada, de Juan Qyaglieti (fs.11); Raúl Magariños(fs.10); Juan P. Berdoli(fs.14); y demás resultancias de autos, surge probado que:

1.-La encausada, de 36 años, estudiante de Medicina y - Profesora Ayudante del Ciclo Clínico Patológico del Hospital de Clínicas, fue detenida el 30 de abril de 1974.-

2.-Integrante del Movimiento "26 de Marzo" desde 1971, conoció a Juan Cabral, Raúl Magariños y Teresa Smith. Magariños le indicó que Cabral la integraría al M.L.N., cosa que así sucedió. Usó en el movimiento el alias de - "Petisa".-

3.-Participó de tres reuniones con Roberto Herrera "El Mono", Juan Quaglieti y Juan Berdoli, en las que se discutió la integración del Partido(nueva organización que aglutinaba al M.L.N., y al Movimiento"26 de Marzo").-

Habiendo pasado a la clandestinidad, se alojó: a)en un apartamento del Barrio Sur, adonde le llevó compartimentada Juan Quaglieti, y adonde concurrían Raúl Magari-

FOLIO	Nº	0	9	5	5	0	8	-
SERIE "D"		fls.	Mil	Cien	Mil	Cien	Ocho	—

..//-ños, Diego Gutiérrez, Aída Silveira, Juan Quaglieti y Juan Pablo, reuniéndose y participando de discusiones.-

b)Un mes en un local adonde le llevó Diego Gutiérrez, - viviendo con él y Aída Silveira.-

c)Desde marzo de 1974 en San José de Carrasco, con Raúl Magariños, y luego Diego Gutiérrez y Aída Silveira, luego "Daniel".-

d)Tres veces en una casa adonde le llevó Juan Quaglieti, y se entrevistaron con "El Mono" Herrera, discutiendo - la integración definitiva al Partido suya, de Raúl Magariños y Juan Quaglioti.-

4.-Recibió dinero del Movimiento que le daba Raúl Magariños, proveniente de "El Mono" Herrera.-

5.-Fue detenida portando documentación falsa, en ocasión de tentar un contacto con Juan Cabral e Teresa - - Smith. La misma, para la cual suministré dos fotos a - Diego Gutiérrez que la confeccionó, consistió en una - Cédula de Identidad, y una Credencial Cívica a nombre - de Rosa Toledo.(fs.13; 29vta.a 31; 74vta. a 75vta.; — 83vta. a 84vta.; 124 a 128; 160 y vta.;y 36 a 39vta. - de la pieza 2).-

50909

José Carmelo Lima Sánchez

ANTECEDENTES

50910

JOSE CARMELO LIMA SANCHEZ

PROCESAMIENTO - 10 de noviembre de 1975 -

Delitos - Asociaciones subversivas (art. 60(V) CPM

SENT. 1ra. INSTANCIA - 11 de abril de 1978 - Delitos - Asociaciones subversivas (art. 60(V) CPM) y Atentado contra la Constitución en el grado de conspiración seguido de actos preparatorios (arts. 60(I) inc. 6to. y 60(XII) CPM

Pena - 5 años de penitenciaría

SENT. 2da. INSTANCIA - 29 de mayo del980 - Delitos - Confirma la sent. de 1ra. Instancia. Prna se aumenta a seis años de penitenciaría.

A) JOSE CARMELO LIMA SANCHEZ.-

1º)- El procesado es oriental, de 22 años de edad, Profesor de Secundaria y estudiante de Medicina, fué reclutado por Marcos Abelenda para integrar las Agrupacio—

SIGUE	N.	3			2	2	
SERIE E.C.		tres	uno	nueve	dos	dos	cero

nes Rojas a principios de 1973 (fs.1), po[illegible]le el alias de "El Cura". Fué detenido el 14 de Setiembre de 1975 (fs.13vta).-

2º)-Durante el año 1973 realizó discusiones del periódico "causa del pueblo" y luego en 1974 por intermedio de Luis Delgado es que se afilia al Partido Comunista Revolucionario (fs.13), aunque no participa de la filosofía general del movimiento por su condición de seminarista. En 1974 el análisis y comantario se hace sobre los diarios "Prensa Libre" y luego "Justicia". El responsable es Luis Delgado aunque se conectaba también con María de los Angeles Poggi. Al producirse las caídas de diciembre de 1974, Elvira Ciganda, compañera de Medicina y - que lo fuera de Luis Etchenique le dice de continuar con otros compañeros que como él había quedado colgado sin contactos. Entonces se conecta con el "Tata", Máximo "May" Santos Sanchez, María de los Angeles Poggi, Carlos Miranda, Fernando Monetti, Felipe Luján y Ramón Mediza.-

3º)-Recibió instrucciones de Luis Etchenique desde Buenos Aires a través de su compañera de que había que formar dos Regionales, una la Centró-Teja y la otra Cerro, lo que no se pudo concretar. (fs.1).-

4º)-En una oportunidad Luis Etchenique mandó N$500.00 - por Elvira Ciganda para que le compraran un arma cualquiera y como Ramón Mediza sabía de un rifle, se lo com

50913

E. c. Nº 319228

170

ANTECED. 3 1 9 2 2 7 -

SERIE E.C. Tres uno nueve dos dos siete -

pró quedándose con el arma, el referido Mediza, un Winchester Calibre 44 (fs.3).-

Por su parte Mediza expresa que le ofreció el arma y que Lima le dijo que iba a conseguir la plata con el encargado de Finanzas del P.C.R. y que no le preguntara quien era esa persona ya que estaba muy compartimentado (fs.3).-

También Lima le dió N$ 300.00 a Mediza para que se integrara en U.C.O.T..-

5º)-La finalidad del Partido es la toma del poder por la concientización de las masas llegando a usar la violencia con tal propósito a fin de luego llamar a elecciones libres.-

6º)-Le dió directivas a Máximo Santos de reclutar gente (fs.15)y también le dió dinero para que alquilase una casa en el Cerro para el P.C.R. (fs.2).El dinero lo recibía de Elvira Ciganda, la esposa de Etchenique (fs. 42vta). También el procesado repartió puerta por puerta el diario "Prensa Libre" a mediados de 1974 (fs.3 declaración de R. Mediza) y vendía "Causa del Pueblo" fs. 5.-

El procesado propició la integración en el U.A.L. (Unión Artiguista de Liberación) a nivel sindical para "derribar la dictadura" e instaurar un Gobierno Provisional, fs.3- expresando al co-procesado R. Mediza que el U.A.L. era

50914

SIGUE 3 1 1 9 2 3
SERIE R.e. Tres mil ciento veinte y tres

un frente de fracciones políticas de izquierda.-

7º)-El procesado cambiaba dinero extranjero que recibía del P.C.R. por intermedio de María de los Angeles Poggi (fs.6) quien lo cambiaba y le devolvía el importe a José Lima. A dicha persona le entregaba el diario "Justicia" y lo leían con ella (fs.22vta).-

También distribuía el diario "Liberación", de la U.A.L. el que lo leía junto a Carlos Miranda y a Fernando Monetti (fs.8), siendo José Lima quien le indicara a Menotti que se hiciera cargo de un grupo de personas que integraban la U.A.L. (fs.8).-

8º)-Fué el dirigente responsable de la Agrupación Roja de Medicina, operaba con el alias de "Manuel y estaba al tanto de que los dirigentes del P.C.R. estaban requeridos en diciembre de 1974 y de las distintas fracciones en pugna en la Dirección del Partido, integrando la fracción de Mario Etchenique (fs.9). Como responsable de la Agrupación el procesado era quien daba la línea política para las discusiones y era quien traía "Justicia" y el diario "Liberación" de la U.A.L. y "Nuevo Tiempo" de los escindidos del M.L.N., siendo tambien el que expresó la necesidad de formar un grupo de discución de la U.A.L. el que integró. (fs.9).-

9º)-A fs. 13 y ss. se ratifica de sus dichos y a fs.40 agregando que las Agrupaciones Rojas tenían el propósi-

50915

E. c. Nº 319230

ANTECEDE		3	1	9	2	2	8	—
SERIE E.C.		tres	uno	nueve	dos	dos	ocho	—

to de inspirar medidas de Gobierno tales como congela-

ción de precios y amnistía para los presos políticos.

Las Agrupaciones Rojas eran independientes del P.C.R.

aunque se conectaban por intermedio del militantes del

Partido que los integraban y seguían dicha línea.-

50916

Fernando Carlos Monetti Fernández

ANTECEDENTES

50917

FERNANDO CARLOS MONETTI FERNANDEZ

Procesamiento - 10 de noviembre de 1975 -

Delitos : Atentado contra la Constitución en el grado de conspiración seguido de actos preparatorios (art. 60(I) inc. 6to. y 60(XII) CPM) .

SENT. 2da. INSTANCIA - 19 de octubre de 1978 - Delitos: Asociaciones subversivas (art. 60(V) CPM con las agravantes del art. 60(XI) incs. 1 2 y 3 del CPM y Atentado contra la Constitución en el grado de conspiración seguido de actos preparatorios (art. 60(I) inc. 6to. y 60(XII) CPM

Pena - 6 años de penitenciaría.

a)_El encausado FERNANDO CARLOS MONETTI FERNANDEZ estudiante de Medicina, en el año 1972, tomó contacto con LUIS GONZALEZ en dicho local estudiantil, el que le habla dde los problemas políticos de Facultad, concurriendo, a partir de ese momento a los grupos de base, a interesarse acerca de los problemas internos o externos de Facultad desde el punto de vista político sobre actuaciones nacionales etc..-

b)_Por esa época recibía "Prensa Libre" publicación del "Partido Comunista Revolucionario" ("P.C.R."), que leía y comentaba con el "Chiqui" o "Chique", LUIS EDUARDO GONZALEZ GONZALEZ y GRACIELA LIMA de la denominada "generación del año 1971". Siendo el primer Secretario del "P.C.R.".-

c)- Que en el año 1973 comienza a compartir las ideas de las "Agrupaciones Rojas" y se considera integrado a las mismas; y continuaba participando en los grupos bases; los materiales le eran pasados por LUIS DELGADO y MERCEDES FILIPPINI, lo que confirma Rolando MARTINELLI a fs. 10.-//...

//... d)_ En el año 1975 se conecta con Carlos MIRANDA y José LIMA realizando reuniones en su domicilio donde los tres discutían los artículos del diario "LIBERACION" órgano de la "U.A.L."(Unión Artiguista de Liberación")que le aportaban MIRANDA y LIMA.-

e)_CARLOS MIRANDA estaba trabajando en la llamada "Generación 1973" de un grupo de la "U.A.L." y JOSE LIMA le dijo se hiciera cargo de ese grupo de "U.A.L.",el que estaba integrado por ellos,JULIO MIGUEL,LILIANA PATRICIA SANCHEZ y GRISELL SANCHEZ, usando a esos efectos el alias de "DANIEL";reuniéndose en el domicilio de "MIGUEL".-

f)-Que la "U.A.L."(Unión Artiguista de Liberación) es un conjunto de grupos políticos para la generación de un Frente Nacional de Resistencia,con la finalidad de concientizar a las masas y movilizarlas para derrocar al Gobierno por medios violentos e instaurar un Gobierno Provisional que llame a elecciones.-

Julio César Miguel Maurín

ANTECEDENTES

50921

JULIO CESAR MIGUEL MAURIN

DETENCION - 15 de setiembre de 1975 .

PROCESAMIENTO - 10 de noviembre de 1975 - Delito : Art. 60(XII) CPM - (Atentado contra la Constitución en el grado de conspiración) .

SENTENCIA 1a. INSTANCIA Nº 67 de 5.de diciembre de 1977. Delitos: Atentado contra la Constitución en el grado de conspiración seguido de actos preparatorios.

Pena impuesta: 3 años de penitenciaría.-

G) JULIO CESAR MIGUEL MAURIN.-

1º)-El procesado es oriental, de 20 años de edad, estudiante de medicina y expresa que en Junio de 1975 C.Miranda le propone integrar un grupo de U.A.L., integrado

SIGU	Nº	1	9	2	3	6	-
SERIE		tres	mil	novec	dos	tres	seis	-

por el P.C.R., M.L.N. (escindido), Erro, Michelini, Partido Socialista Revolucionario y W. Ferreira (fs.7). Fué detenido el 15.9.1975.-

2º)-El grupo estaba integrado por Patricia Sanchez, Grisell Sanchez, el procesado y Carlos Miranda como responsable, pasando luego a ser el responsable Fernando C. Monetti alias "Daniel", lo que es confirmado por éste a fs. 8.-

3º)-Miranda le pasa al grupo, ejemplares del periódico "Justicia","Nuevo Tiempo"y "Liberación", para la lectura y discución; lo que confirma dicha persona a fs.9.-

4º)-Se reunieron cuatro o cinco veces con Miranda y dos con Monetti como encargado. La finalidad del U.A.L. es concientizar las masas para formar un frente de liberación y derrocar al Gobierno por la violencia y formar un Gobierno de coalición (fs.7).-

Algunas de las reuniones se hicieron en casa del declarante, según expresa Monetti a fs. 8.-

5º)-Se ratifica a fs. 56-56vta y 78 vta-79.-

2da.

Pablo Javier Leiva Urtiaga

ANTECEDENTES

50925

PABLO JAVIER LEIVA URTIAGA

Procesamiento: 2 de abril de 1976. Delito : Asociaciones subversivas (art. 60(V) CPM).

Sentencia de 1a. Instancia.- Nº 64 de 7 de junio de 1978. Delito: Asociaciones subversivas (Art. 60(V) CPM)

Pena impuesta: 4 años de penitenciaría.

Sentencia de 2a. Instancia Nº 51 de 29 de abril de 1980.Confirmando la sentencia de primera instancia salvo en cuanto a la imputación delictual que se amplía,condenándolo además por el delito de Atentado contra la Constitución en el grado de conspiración seguido de actos preparatorios (Art. 60(I) inc. 6º y 60(XII) CPM) y declarando definitiva la libertad provisional que goza.

PABLO JAVIER LEIVA URTIAGA

I)-HECHOS:

De las declaraciones del procesado(fs.17 a 19, 21 a 25 vta., 94 y vta., y 121 a 122); y demás resultancias de autos, surge probado que:

1.-El encausado es oriental, soltero, de 20 años, estudiante, y fue detenido el 12 de enero de 1976.-

2.-Integró la Unión de Juventudes Comunistas(U,J,C.) de Minas,desde principios de 1973 hasta julio de 1974; fecha en que pasa a estudiar a Montevideo, en la Facultad de Medicina, funcionando en la U.J.C. de Montevideo,hasta ser detenido.-

3.-La U.J.C.de Lavalleja tenía la siguiente organización: Secretario General, Secretario de Finanzas y de Organización, Gabriel Leoni; Sector Propaganda,Gloria Estrada; del Sector Estudiantil y la Seccional Centro era responsable el acusado;Seccional Las Delicias responsable Gabriel Di Leoni.-

4.-En el año 1974 realizó tareas de finanzas y panfleteadas en el Liceo. En el mismo año hizo pintadas en diferen

50927

3 0 2 2 2 4 -
EC tres cero dos dos dos cuatro -

./-tes zonas de la ciudad,y una panfleteada.-

Se contactó con Jesús Pais Riverón,y le propuso reorganizar el Partido Comunista en la clandestinidad(fs.29vt).

5.-Asistió a las reuniones que se efectuaban en la casa de Ruben Estrada en el año 1974,con el fin de coordinar las distintas actividades de la U,J.C..-

Realizó tareas de finanzas en los años 1974-1975(fs. - 48vta.y 49).-Participó de pintadas y pegatinas realizadas en la ciudad de Minas(fs.53vta. y 54),-

Participó de las reuniones efectuadas en el Parque Rodó de Minas,en las que se dsicutía la formación de un Club deportivo, que oficiara como frente de fachada a sus actividades clandestinas,y se escuchaban los comentarios de Di Leoni, sobre los informes recibidos de Montevideo.

6.-En Montevideo fue reclutado para la U.J.C.por alias "Elizabeth",con la que realizó una pintada en el Mercado Modelo.-

7.-En junio de 1975 se formaron grupos de base en la Facultad de Medicina,los que dependían directamente de un Comando Gremial,integrado por elementos de la U,J.C. y del G.A.U.-El acusado era responsable del grupo formado por Laura Masliah,Elena Sepre,Silvia López,Alba Larre - Borge,Jorge Maqueira,Rosario Martínez, y Miguel Kertis. El grupo se reunía normalmente en el Bar Yatay,y en el estudio de un tío de Laura Masliah.-

30928

E. c. Nº 302227

3 0 2 2 2 6 —

Ec. tres cero dos dos dos seis —

./-Los responsables de grupos se reunían en el Palacio de la Piza,Bar y Cervecería La Pasiva,Turis Feria,y en el Parque Rivera.-

8.-A fines del año 1975, el encausado participó de una reunión del "Círculo Generación 70" de la Facultad de - Medicina, efectuada en el Camino Maldonado, y a la que asistieron Pedro Ruiz, Fredy Falkner, Héctor Viques,Elizabeth, Rosana, Telésforos, y Carlitos.-

9.-Al día siguiente del aniversario de la muerte del - "Che Guevara" la gente de la U.J.C. hizo una panfleteada. El acusado junto con Viques puso una bomba lanza-panfletos,en una calle paralela a Agraciada, a una cuadra de Casa Soler.-

10.-El 19 de diciembre de 1975, repartió el periódico - "Jornada" de la F.E.U.,a la mayoría de sus grupos de base.-

11.-Después de conversar con Yamandú Píriz, "El Flaco - Lino", y "El Petiso", sobre la posibilidad de comenzar nuevas actividades en Minas; Yamandú Píriz le entregó - el siguiente material de propaganda: varios ejemplares de "Carta","Revolución en Portugal","Congreso Internacional del Partido Comunista", "Viva la vida", y "Como resistir los interrogatorios militares"; y como directivas: emplear un criterio amplio, y seleccionar posibles integrantes.-

50929

SIGU... 3 2 2 9
SEREC tres cero dos dos dos ocho

12.-El 23 de diciembre de 1975 se conectó con Julián Mazzoni, con Julio Fiorenza, y con Jesús Pais, entregándoles a cada uno, una colección del material de propaganda que había recibido. Les planteó que tenían que trabajar por el Partido Comunista, realizar tareas de finanzas, y enganchar gente,para luego movilizarlos.-

13.-El 1º.de enero de 1976, Julián Mazzoni le entregó - tres ejemplares de "Carta", y le pidió que le dijera a Jesús Pais que fuera el 15 de enero para Montevideo,para conectarse con Yamandú Píriz.-

El acusado remitió con País la suma de N$ 20,oo, que.- era su contribución a la Unión de Juventudes Comunistas, este dinero lo tenía que recibir Elizabeth.-

Entregó materiàl de propaganda marxista a, Julio C.Fiorenzi, Julián A. Mazzoni, y Rafael Alberto Ricceto(fs. 34vta,,38vta.a 39vta.,y fs. 44vta.).-

50930

Rolando Martinelli Escarone

ANTECEDENTES

50931

ROLANDO MARTINELLI ESCARONE

Detención: 15 de setiembre de 1975

Procesamiento: 10 de noviembre de 1975.Delitos: Artículo 60(V) del C.P.M.

Sentencia 1a. Instancia Nº 28 de junio de 1977.Delitos:Asociaciones subversiva (art. 60(V) CPM), Atentado a la Constitución en grado de conspiración seguida de actos preparatorios(art. 60(I) inc. 6º y 60(XII) CPM) y Hurto (art. 340 CPO)

Pena impuesta: 5 años y 10 meses de penitenciaría.

Sentencia 2a. Instancia Nº 211 de 28 de setiembre de 1978.Delitos: Asociaciones subversivas(art. 60(V) CPM con agravantes art. 60(XI) nales. 1,2 y 3 CPM),Atentado contra la Constitución en el grado de conspiración seguido de actos preparatorios (art. 60(I) inc. 6º y 60(XII) CPM) y Hurto (art. 340 CPO).

Pena impuesta: 6 años de penitenciaría.-

2°)-El encausado ROLANDO MARTINELLI ESCARONE integró "Agrupaciones Rojas" habiendo sido conectado con dicha organización declarada asociación ilícita por decreto del P. Ejecutivo Nº 1026 del 20 de noviembre de 1973) en el año 1972 por intermedio de MARIA "La Gorda", la que le entrega volantes y lo de la línea política.-

b)-En el año 1973 integró las Agrupaciones Rojas de Medicina junto a LUIS DELGADO, MERCEDES FILIPPINI, FERNANDO MONETTI, y JORGE MUÑOZ. Dicha agrupación confeccionaba carteles de

50933

...///

SIGUE	Nº	0	9	0	5	4	2	"
SERIE E	Nº	cero	nueve	cero	cinco	cuatro	dos	"

propaganda, hacía consignas y las co lgaban en la puerta de acceso a la Facultad; vendiendo asimismo el diario "Causa del Pueblo".-

e)-En oportunidad de las movilizaciones del 27 de junio de 1973 concurría a la Facultad recibiendoórdenes de la Asociación de Estudiantes de Medicina; y como consecuencia de la intervención de la Universidad queda d desconectado, "colgado", no haciéndose mas reuniones.

d)-En 1974, Mercedes FILIPPINI - que era quien daba la línea - integra al acusado ROLANLO MARTINELLI ESCARONE al "Partido Comunista"Revolucionario", y pasa a ser julio y agosto de ese año a ser responsalbe de PROPAGANDA, opotunidad en la que comenzó a ver a ZULLY CUADRADO, funcionando entonces el acusado MARTINELLI compartimentado bajo el alias de "Rafael".-

e)-Asistió a reuniones conspirativas con LUIS DELGADO y MERCEDES FILIPPINI en el domicilio de los primeros y en el suyo propio, discutiendó los artículos del periódico "PRENSA LIBRE" y realizarse pintadas y volantes des el 1º de mayo.-

f)-Recluto para el "P.C.R." aSPASOJE YANCOVIER a principios de 1975, en Medicina.-

g)-En octubre de 1974 tuvo conocimiento de la existencia de diferencias en la Dirección del P.C.R. figurando ECHENIQUE como principal dirigente y disidente.-

50934

...///

h)-Cuando llega la represión de 1974 el procesado ROLLANDO MARTINELLI ESCARONE (a) "RALAEL" pasa desapercibido en razón de la compartimentación y no es detenido, funcionando hasta marzo de 1975 con LUIS DELGADO y MERCEDES FILIPPINI quienes se van del país, quedando "colgado" hasta que en abril aparece como contacto VICTOR GONZALEZ. Asimismo para esa fecha aparece un compañero requerido NILO PATIÑO, el que fué enviado por LUIS DELGADO para arreglar algunas cosas, expresándole que le iba a dejar otro contacto, resultando ser este MIGUEL MANCEBO, y le explica la división que había ocurrido en los cuadros dirigentes del P.C.R.-

i)-MIGUEL MANCEBO le dice que consiga sosías para la confección de documentos falsos, que las fotos y datos serían enviados a Buenos Aires para confeccionar la d o-cumentación falsa; y el acusado MARTENELLI ESCARONE sustrajo de la Academia de Karate del Hotel RAMBLA dos fichas de socios a esos efectos.-

j)-En junio de 1975 aparece "Medina" (el requerido Carlos Emilio FALCONE, el que reitera la necesidad de tener documentación falsa y lo plantea al trabajo para hacer un paro general.-

k)-El encausado ROLANDO MARTINELLI ESCARONE (a) "RAFAEL se reúne con el "Polaco" (Spasoje VANCOUVER) a quien -como se ha expresado- el acusado reclutó para el "P.

...///

SIGUE SERIE E-9 | Nº 0 9 0 5 4 1 | "

C.R."; y, SPASOJE YANCOVIER le daba dinero que junto al suyo, le pasaba a "Víctor" como aporte para el "P.C. R."-

l)-Confeccionó volantes para distribuirlos en el aniversario de la elección Universitaria pasándole cuatro (4) a YANCOVIER y tirando el resto.-

m)-"Víctor" le dió dos (2) ejemplares de "Justicia" órgano del P.C.R.-

n)-Hizo contactos con WILLIAM FIGUEROA del CASMU y con "GRACIELA" manifestándole el primero haber hecho un viaje a Buenos Aires y que el gordo "MARCOS" le andaba buscando.-

Elbio Francisco Gezuele

ANTECEDENTES

50937

ELBIO FRANCISCO GEZUELE

Procesamiento: 22 de enero de 1973.Delito: Atentado contra la Constitución en el grado de conspiración seguido de actos preparatorios (art. 132 inc. 6º y 137 CPU).

Sentencia de 1a. Instancia Nº 52 de 23 de setiembre de 1974.Delitos: Atentado a la Constitución en el grado de conspiración seguido de actos preparatorios(art. 132 inc. 6º y 137 CPO),Asociación para delinquir(Art. 150 del CPO),Fabricación de explosivos (art. 209 del CPO)y Usurpación de título (art. 167 del CPO)

Pena impuesta: 6 años de penitenciaría.-

Sentencia de 2a. Instancia Nº 51 de 30 de setiembre de 1975.Confirma la sentencia de primera instancia.-

ELBIO FRANCISCO GEZUELE

I HECHOS: En Montevideo y en su domicilio, el primero de Julio de mil novecientos setenta y dos, por presumírsele vinculado al movimiento sedicioso fue detenido Elbio Francisco Gezuele, el que interrogado, reconoció: 1º) Haber sido reclutado por Fernán Pucurull "Julio" entre febrero y marzo del año setenta, actuando con el nombre de "Anibal" y tenido relación con varios integrantes del M.L.N., entre otros, el nombrado Pucurull y Señora, Juan Almiratti, Walter Stapff, Sarah Dubra, Raúl Sendic y Nestor y Felipe Sclavo. (fojas 4,5 y 35). 2º) Que habiendo actuado primeramente con Pucurull, a la muerte de este en enfrentamiento con la autoridad, quedó conectado con su viuda, la que concurrió en distintas oportunidades al Instituto de Higiene donde trabajaba el procesado a pedirle las llaves de un vehículo de su propiedad con el que se ausentaba por lapsos de dos horas aproximadamente, restituyendolo luego de su utilización. (fojas 5 y 35). 3º) Haber sido llevado por la

Sigue ... 3 8

SERIE D ... seis mil ... cero, tres ocho

misma a un cruce de calles donde ascendió al vehículo una persona que posteriormente pudo individualizar como Almiratti, quien se hizo cargo de la conducción del rodado, llevándolo con los ojos vendados a una zona en la periferiade la ciudad donde vió a una enferma que medicamentó. (fojas 1,6 y 35). 4o)Con la misma intermediación fué presentado a una persona que resultó ser Raúl Sendic, a quien en más de una oportunidad condujo desde un apartamento de Pocitos a una casa ubicada en Punta Colorada, lugar del cual lo llevó nuevamente al punto de origen, efectuando los desplazamientos con variantes en los itinerarios, estacionamientos y esperas. (fojas 7 y 35). 5o)Por tres veces colaboró en el servicio de sanidad, recibiendo un papel cerrado conteniendo la misión, debiendo esperar en el lugar indicado por el lapso de una hora, vencido el mismo sin novedad, podía retirarse, lo que ocurrió segun el procesado en todos los casos (fojas 8 y 35). 6o)En compañía de Walter Stapff experimentó un papel de quemado rápido, en mechas y en algodón pólvora, que incialmente no pudieron logar, pero que luego de un mes aproximadamente de trabajo, él pudo obtener. Dicho pedido habia sido formulado a Stapff por Martínez Platero, quien se preocupaba por nuevos explosivos. (fojas 8, 14 y 35). 7o)Es citado para un contacto en el bar ONDA de la ciudad de San Carlos, desde

Nº 6 1 2 0 3 9

D.k. Nº 612038 Fs. 13

cuyo lugar es conducido compartimentado al "Caraguatá", donde permanece un día observando el trabajo en la "tatucera". Al mismo punto volvió en otra oportunidad conduciendo a sediciosos, a solicitud de uno de ellos (fojas 8, 9n y 35). 8º) Dice que expresó reiteradamente su deseo de desvincularse, sin establecer fecha, primeramente a Marenales, quien, ante la insistencia le habría manifestado que tal planteamiento debía formularlo ante el encargado de los servicios. Habiéndole expuesto a éste el problema en presencia de Stapff, le habría contestado que por un tiempo lo dejarían tranquilo (fojas 9, 10 y 35).-

50941

Marcos Garcia Garcia

ANTECEDENTES

50942

MARCOS GARCIA GARCIA

Procesamiento: 15 de setiembre de 1972.Delitos:Atemtado contra la Constitución en el grado de conspiración seguido de actos preparatorios (art. 132 inc. 6 y 137 CPO) y Asociación para delinquir (art. 150 CPO)

Sentencia de 1a. Instancia Nº 64 de 8 de junio de 1976.Delitos: Atentado contra la Constitución en el grado de conspiración seguido de actos preparatorios(art. 132 inc. 6º y 137 CPO) y Asociación para delinquir (art. 150 CPO).-

Pena impuesta: 3 años de penitenciaría

MARCOS GARCIA GARCIA

I HECHOS PROBADOS:

a) Integración:Reconoció pertenecer al movimiento subversivo MLN desde el mes de octubre de 1970. Se le asignó el alias de "Ramiro" y fue reclutado por Bolívar Escudero.-

Al ingresar a dicho movimiento, lo hizo a un grupo de la columna 15, posteriormente, pasó sucesivamente a otros dos, y por último integró el "Inter" o sea, un grupo de enlace administrativo entre las unidades militares de - la organización clandestina.-

b) Tareas realizadas:1º) Se reunió, en un local que habitaban César Martínez alias "Carlos" y Briseida Romero de Martínez alias "Ursula", para organizar la información que recibían; también lo hizo en otro, ubicado en zona de Belvedere. 2º) Efectuó vigilancia de un oficial de la Guardia Metropolitana, cuando integró el grupo comandado por "Aramis". 3º) Cuando fue integrante del grupo liderado por un tal "Luis" realizó vigilancia de los movimientos de un industrial, de un oficial de investi-

Sigue	No.						
SERIE D P						1	3
		Hoja	Una Hoja	Otra	Una	Tres	

gaciones como así también a una finca de la calle Cavia, cuyo propietario poseía armas. 4º) Mantuvo contacto con integrantes de las llamadas unidades militares pertenecientes a la organización delictiva ya mencionada, a los efectos de recabar los pedidos que efectuaban aquellas. 5º) Fue detenido el 9 de julio de 1972.- (fojas 1 a 4, 5 a 6, 16 a 17 y 23 a 27 y vuelta).-

Laura Rodriguez Tastas

ANTECEDENTES

50946

LAURA RODRIGUEZ TASTAS

Procesamiento: 30 de julio de 1974.Delitos: Art. 60(V) del CPM y 237 del CPO

Sentencia 1a. Instancia: Nº 66 de 16 de diciembre de 1975.Delitos: Asociación subversiva (art. 60(V) CPM) y coautoría de falsificación de certificado público (art. 61 nal. 4º y 242 CPO).

Pena impuesta: 7 años de penitenciaría.

Sentencia 2a. Instancia: Nº 38 de 14 de abril de 1977.Delitos: Asociaciones subversivas(art. 60(V) CPM con agravantes del art. 60(XI) del CPM),Atentado contra la Constitución en el grado de conspiración seguido de actos preparatorios (art. 60(I) inc. 6º y 60(XII) CPM) y coautoría de Falsificación de documento Público (art. 61 y 237 CPO).

Pena impuesta: 6 años de penitenciaría.-

I HECHOS PROBADOS: LAURA RODRIGUEZ TASTAS.-

a) Integración: En declaraciones posteriormente ratificadas frente a los Jueces, resultó responsable de haber formado parte del Movimiento "26 de Marzo" y perteneciendo a la Regional 4, vinculada al M.L.N. por la corriente desde julio del año setenta y uno.

b) Tareas realizadas: 1º) Intervino en pegatinas, volanteadas y venta de bonos. Al dividirse la regional 4, quedó a cargo de dos grupos, dependiendo directamente de Miguel Angel Gómez Rodríguez. 2º) En setiembre del año setenta y tres, un compañero de estudios, Agustín Bidmar Moreira, le pidió automóviles para la distribución de la propaganda "Libertad o Muerte", vehículos -

D.L.	1	44	4	4	44	44	"
	mo	mes	mes	mes	mes	mes	"

que ella conseguía por intermedio de Alejandro Nogueira Rodríguez alias "Alejo". 3º) En diciembre del año setenta y tres fue detenido "Agustín" el compañero de estudios antes mencionado y como fuera requerida, decidió pasar a la clandestinidad, haciéndolo en compañía del clandestino Miguel Angel Gómez Rodríguez. A partir de entonces pasó a actuar políticamente con distintos grupor y diversos responsables, concurriendo a tales fines compartimentada a distintos locales. 4º) Con una fotografía por ella aportada, le fue confeccionado en el mes de febrero un documento de identidad falso. 5º) Habitó en distintos locales, hasta afincarse finalmente en un nuevo local que amuebló y alajó con dinero que le entregó su compañero. 6º) Fue detenida el seis de abril de 1974 en oportunidad de solicitarle la documentación por la autoridad en el cruce de la Rambla y Comercio en compañía de su concubino.(fojas 7, 9 vuelta, 25 y vuelta a 26 y 30 y vuelta).-

90

Olga Luz Salgado Moreira

ANTECEDENTES

50950

OLGA LUZ SALGADO MOREIRA

PROCESAMIENTO - 20 de febrero de 1975 - Delitos - Atentado contra la Constitución en el grado de conspiración seguido de actos preparatorios (art. 60(I) inc. 6to. y 60(XII) CPM

SENT. 1ra. INSTANCIA - 24 de junio de 1976 - Delitos - Atentado contra la Constitución en el grado de cnspiración seguido de actos preparatorios Pena 2 años y seis meses de penitenciaría .

50951

OLGA LUZ SALGADO MOREIRA:

I-HECHOS:

A.- Integración.- 1.- Admite en sus declaraciones integrar un G.A.U., desde fines del año 1972 o principios de 1973.- 2.- Fue reclutada por Luis Canpalan.- Previamente, había integrado el A.G.U. (Acción Gremial Unificadora). Estuvo vinculada a Alejandro Scaramelli, Miguel Machado, Hugo Bassi, Rosario Sica, "Santiago", "Ignacio", "Margarita", "Dayla" y "Hugo".-

3.- Pertenecía al nivel B.-

b.- Tareas realizadas.- 1.- Con los antes mencionados se reunían en la facultad de Medicina.-

2.- Afirma en sus declaraciones, que la finalidad del G. A.U. es llega al poder por el pueblo, no descartando la lucha armada como uno de los medios.-

3.- Participó, en volanteadas, en pro- de la libertad de Héctor Rodríguez, y en otras oportunidades en volantea-

D. p. Nº 382863

NACION

SERIE	No.							
B		0					6	2

das del gremio.-

4.- Dió su domicilio para que se celebraran reuniones, participando en la misma, Miguel Machado, Ronald Salamano.-

5.- El G.A.U. fue declarado ilegal por el Poder Ejecutivo el 28 de Noviembre de 1973, y la acusada es detenida el 20 de Setiembre de 1974.-

6.- La acusada era responsable del grupo de medicina por lo cual mantuvo constantemente contactos con los integrantes del grupo en forma individual, en distintos lugares y una estrecha coordinación con Ronald Salamano que era el responsable de la zona Aguada a la cual pertenecía Medicina.-

7.- La acusada actuó como representante del G.A.U. en reuniones de "la Junta", estando en estas como delegados Hugo del P.C., Luis por las Agrupaciones Rojas, Liliana por el ROE, Marina del "26 de Marzo", estas reuniones se realizaban en lugares públicos, (Neptuno, Asociación Cristiana de Jovenes etc.).-

Luis Guidotti Luscher

ANTECEDENTES

50954

LUIS GUIDOTTI LUSCHER

PROCESAMIENTO - 11 de junio de 1975 - Delitos - Art. 60(MII) CPM - Asistencia a los asociados -

SENT. 1ra. INSTANCIA - 20 de noviembre del978 - Delitos - Asistencia a la Asociación subversiva (art. 6U(MI) CPM) - Pena 24 meses de prisión.

a)- El acusado LUIS GUIDOTTI LUSCHER estuvo asociado a la Federación Uruguaya de Magisterio, de la cual fué Presidente en 1958. También fué asociado de la Gremial de Profesores de Montevideo desde el año 1960, integrando la Comisión Directiva en 1965; y desde el año 1971 se desempeñó como integrante de la Comisión de Administradores del Fondo de Solidaridad de la Federación de Profesores de Enseñanza Secundaria.-

Declaró que el Fondo de Solidaridad de la Federación Nacional de Profesores de Enseñanza Secundaria estaba integrada por Omar Isaac GENOVESE, Omar FARAONE y él; teniendo una dependencia directa del Comité Ejecutivo de dicha Federación. Este a su vez, estaba integrado por Víctor Eugenio CAYOTA y Geza STARY. Por otra parte-declaró- que dicho Fondo poseía una cuenta corriente Núm. 974 935 en el Banco de la República Oriental del Uruguay (Sucursal Cordón) que giraba a nombre de LUIS GUIDOTTI y otros; debiando firmar dos de los titulares para efectuar movimientos en la cuenta.-

..//...

NACION

E. i. Nº 333398

ANTECEDE	Nº						
SERIE 2.1							

..//.. b)-El objetivo de la cuenta o Fondo de Solidaridad era ayudar a los Profesores,especialmente a los destituídos o suspendidos en sus funciones,y podía hacerse efectiva la ayuda en la persona del solicitante o sus familiares.

c)-La solicitud de ayuda se podía canalizar por dos vías:si el Profesional era de Montevideo,elevaba aquélla a la Gremial de Profesores de este Departamento;si era del Interior del País,la elevaba a la Federación Nacional de Profesores de Enseñanza Secundaria,por medio de la filial correspondiente.Una vez considerada y aprobada la ayuda,tanto por la Gremial como por la Federación,se confeccionaba la nómina de los Profesionales que debían percibir ayuda económica y la elevaban a la Comisión Administradora del Fondo de Solidaridad de la Federación Nacional de Profesores de Enseñanza Secundaria.El monto de cada ayuda lo determinaba esta Comisión,tomando como base la situación familiar del solicitante y los recursos que posee en la cuenta corriente.

d)-Los cheques correspondientes a dicha cuenta eran firmados por el acusado LUIS GUILOTTI LUSCHER y OMAR ISAAC GENOVESE,desde agosto de 1974,aproximadamente,en sustitución de FARAONE,quien se radicó en la ciudad de París.

e)-El dinero perteneciente al Fondo de Solidaridad de la Federación Nacional de Profesores de Enseñanza Secundaria,se obtenía de las recaudaciones sobre montos so-..//...

SIGUF							
SERIE E.1.							

..//... ciales de la Gremial de Profesores de Montevideo,y los giros recibidos de las Asociaciones de Profesores de Nueva Helvecia y Tarariras.-

f)-El acusado LUIS GUIDOTTI LUSCHER,declaró que en el año 1974 se cobraron quinientos pesos ($500.oo) por afiliado,con destino al referido Fondo,recaudándose por tal concepto una suma aproximada de quinientos mil pesos ($500.000.oo)mensuales.En el transcurso del año 1975 se comenzó a cobrar una cuota de $1.000.oo por los que se recaudaban aproximadamente un millón de pesos $ 1.000.000.oo mensuales.-

Depuso asimismo,que como integrante de la Comisión Administradora del Fondo de Solidaridad,se limitaba a recibir las nóminas de Profesores a auxiliar,provenientes tanto de la Gremial como de la Federación.De acuerdo a la suma de dinero que hubiere en cuenta corriente y a la situación de la familia del solicitante,acordaba la suma mensual a proporcionarle.-

g)-El Comité Ejecutivo de la Federación Nacional de Profesores de Enseñanza Secundaria estaba integrado en esos momentos por Víctor CAYOTA,Geza STARY y Roberto ARES PONS entre otros.En cuanto al Comité Ejecutivo de la Gremial de Profesores estaba consituído por Daniel Bouquet,Roberto Ares Pons,Geza Stary,Rupp y Moreira.-

h)-La cuenta corriente No.974,935 en la Sucursal CORDON ..//...

NACION

E. i. Nº 333396

ANTECEDE	Nº							
SERIE A	Nº							

..//... del B.R.O.U., cuyos fondos fueran retenidos (fojas 166), sus fondos ascendían a $ 361.640.oo.-

LA PRUEBA surge de las declaraciones del procesado de fojas 1 y vta., 161 vta. a 162, 171 a 172, 176 vta, a 177; declaraciones de testigos de fojas 2 a 4, 159 a 161, Parte de fojas 68 a 72, documentación de fojas 5 a 67, 73 a 158, 181 a 215, 166 y 167.-

V)-El acusado LUIS GUIDOTTI LUSCHER fué detenido el 25 de marzo de 1975 (fojas 1 vta. y 69 vta.), y excarcelado provisionalmente el cinco (5) de mayo de 1976 (fojas 8 pieza agregada respectiva); y no registra antecedentes (Planilla de fojas 179, e Informe de fojas 180 vta.).-

..//...

Beatriz Rita de León Castro

ANTECEDENTES

50960

BEATRIZ RITA DE LEON CASTRO

PROCESAMIENTO - 22 de diciembre de 1976

Delitos - Asociaciones subversivas (art. 60(V) CPM) y Atentado contra la Constitución en el grado de conspiración seguido de actos preparatorios (arts. 60 (I) inc. 6to. y 60(XII) CPM) .

SENT. 1ra. INSTANCIA - 7 de agosto de 1978 - Delitos : Asociaciones subversivas y Atentado contra la Constitución en el grado de conspiración seguido de actos preparatorios - Pena 6 años de penitenciaría

SENT. 2da. INSTANCIA - 10 de abril de 1980 - Delitos: Confirma sent. 1ra. Inst. Pena se aumenta a 8 años de penitenciaría.

C) BEATRIZ RITA DE LEON CASTRO.-

1º)-La procesada mayor de edad, estudiante de 4º año - de Medicina, es detenida el 5.10.976.-fs.8-39-51vta-52.-

2º)-En diciembre de 1973 por intermedio de Mauro Klimanich se integra al R.O.E. (Resistencia Obrero Estudiantil), funcionando en la "Agrupación Liberación" de Medicina, junto con:Gustavo Mora (a) "El Canario"; Liliana Fíriz, de la que dependía y Fernando Funcasta.-fs. 6-7vta-8-39-40vta-51vta-52.-(Gustavo Mora fs.21-24vta-25-25vta-44-54-54vta); (Fernando Funcasta fs. 29-33vta 34-34vta-35-46-47-55vta-56).-

3º)-Su alias de funcionamiento en el R.O.E. lo era "Gallega".- fs.6-7vta-8-39- 39vta-51vta-52.-

4º)-En noviembre de 1975 y en enero de 1976, a pedido de Universindo Rodriguez Díaz (a) "Llano" viaja a Buenos Aires donde se conecta con éste y otra persona, de quien desconoce su nombre y apellido. En una de éstas oportunidades concurre a una reunión a la que es llevada compartimentada (vendados los ojos) por alias "Llano", donde los asistentes a la misma estaban encapuchados, recibiendo información sobre:los fines, logros y medios del P.V.P. (Partido por la Victoria del Pueblo).

50962

SIGUE SERIE Nº 3 1 1 3 1 4 Tres mil ciento treinta y cuatro

Estas reuniones se denominaban "Campaña Alejandra".fs. 6-7vta-8-39-51vta-52.-

5º)-En enero de 1976 es reclutada para el P.V.P. por Universindo Rodriguez Díaz alias "Llano" habiéndosele asignado, en Julio de 1976, el alias de "Luisa".-fs.6-7 vta-8-39-39vta-51vta-52.-

6º)-En la ciudad de Buenos Aires toma conocimiento de la existencia de un Partido organizado (P.V.P.) del que políticamente se informaría a la gente y que a través de materiales que se manejaron y de conversaciones surgía el hecho de formar un aparato armado mediante el cual se buscaría la toma del poder.fs.6-7vta-8-39-51v-52.-

7º)-Que la finalidad del P.V.P. (Partido por la Victoria del Pueblo) es la de llegar a un estado socialista, encontrándose en una etapa de formación, en la que se estaba planificando de organizar a la gente, dándole una información política teórica, tratando de reclutar elementos de la R.O.E.u otros que tuvieran actividad marcada a nivel sindical. Desconocía la acusada que dicha organización contara con grandes medios económicos.-fs.39 vta.-51vta.-52.-

8º)-A su regreso a Montevideo forma parte de un grupo concéntrico del Partido, dedicándose a tareas de propaganda con (a)"El Pato" o "El Canario Juan", del que des-

f. 79

F ° Nº 315356

ANTECEDE				✓	✓	✓	2	-
SERIE Es.	11	mo	uno	uno	tres	dos	dos	-

conoce su nombre legal.Con éste grupo participa de reu-
niones, una o dos veces por semana, habiendo realizado
además, la copia a máquina de un material de seguridad
de difusión interna, el que recibió de (a) "Pato", en
un "berretín" confeccionado en una sandalia, que conte-
nía slides.-fs.6-7vta-8-39-40-40vta-51vta-52.- (Juan J.
Brum fs.11-41vta-53); (Gustavo Nora fs. 21-24vta-25-44
54-54vta).-

9º)-También le es encomendada la tarea de realizar re-
levamientos de muros, lo que la encausada expresa no -
llegó a concretar.-fs.6-7vta-8-39-40-51vta-52.-

10º)-Entiende que un Círculo Concéntrico está formado
por gente muy próxima al Partido, que con el tiempo -
puede formar parte del mismo.-fs.40-51vta-52.-

11º)-En Buenos Aires participó, además, de reuniones -
llevadas a cabo en bares, habiendo recibo material de
lectura que le pasaban en la vía pública y que posterior
mente leía en el hotel.fs.40-51vta-52.-

12º)- El - grupo del que formaba parte disponía de al-
gunos criterios de seguridad, como ser: para funcionar
en bares, un máximo de tres personas, no estar más de
una hora, andar bien vestido; el traslado de materiales
debía realizarse lo más ágil posible, no tener materia
les en la casa; cuando se concurre a fincas ir en forma
compartimentada; no dar datos personales a compañeros

SIGUE
SERIE Ec N- 2 1 3

con los que se trabaja.-fs.40vta-51vta-52.-

13º)-Recibió del P.V.P. por parte de (a) "Llano" N$500.= para gastos varios en Montevideo de los que gastó N$175. en un proyector y el resto se lo entregó a Graciela Borrelli, la que lo utilizó en asuntos personales.-fs.6-7vta-8-39-51vta-52.-

14º)-Conocía como integrantes de la Dirección del I.V.P. a Gerardo Gatti y León Duarte y como formando parte del mencionado Partido,a Universindo Rodriguez, (a) - "Llano", su responsable en la vecina orilla; Brum Da - Silveira (a) "El Pato"; de quien sabía nada más que su apodo y a Gustavo Mora.-fs.40-40vta-51vta-52.-

15º)-Tuvo conocimiento que Liliana Píriz, viajó a Buenos Aires, en Julio de 1976.-fs. 40vta-51vta-52.-

Carlos Oscar Rivera Silva

ANTECEDENTES

50966(s)

CARLOS OSCAR RIVERA SILVA

Procesamiento: 7 de octubre de 1977. Delito :Asociaciones subversivas (art. 60(V) CPM)

Sentencia 1a. Instancia Nº 58 de 17 de mayo de 1979.Delitos: Asociaciones subversivas (art. 60(V) CPM) y Atentado contra la Constitución en el grado de conspiración seguido de actos preparatorios(art. 60(I) inc. 6º y 60(XII) CPM.

Pena impuesta : 3 años y 6 meses de penitenciaría.

Sentencia de 2a. Instancia Nº 173 de 23 de setiembre de 1980.Confirmando la sentencia de primera instancia salvo en cuanto al tiempo de la pena que se fija en 5 años de penitenciaría.-

-Referente a Carlos Oscar RIVERA SILVA.-

I.- HECHOS:- -

De las declaraciones del encausado,las del testigo Wáshington TREJOS (fs.28 vta.) y demás resultancias de autos,surge plenamente probado que: - - - - - -

1o.)Carlos Oscar RIVERA SILVA,Oriental,mayor de edad,estudiante de Agronomía y docente,fue detenido el 21 de julio de 1977.- - - - - - - - - - - - - -

2o.)Se afilió al Partido Comunista en 1974,por intermedio de (a) "JORGE",siendo incorporado a la Agrupación 28 de Noviembre del Seccional Centro-Cordón,militando como Secretario de Organización. Su tarea consistía en la coordinación de pintadas y volanteadas.- - - - - - - - - - - - - - - - - - -

3o.)a) Dejó de militar hasta comienzos de 1977,fecha en que (a) "CACHO"(Wáshington TREJOS) le solicitó el local de la calle Maldonado 2312 para reuniones de carácter político,que se iban a llevar a cabo entre (a) "JORGE" y otros integrantes del Partido Comunista.- - - - - - - - - - - - - - - - -

b) Tenía la misión durante las reuniones de colocar la alarma del local que consistía en una raya roja en la cerradura de la puerta.- - - - - - -

50967

//..

NACION

D. t. Nº 695175

Interdicto	6	9	5	1	7	4
D. t.	cien mil	cien mil	mil	cien	diez	cuatro

fs. 414

..// . . . 4o.)Manifiesta que en su domicilio,abajo de su colchón,guarda un revólver marca ROHM calibre .22,Nº. de serir 146.842,con el que hizo práctica de tiro cuatro años antes en una playa de Piriápolis.- -

(Fojas 23 a 24,25 a 26 vta.,20,21,27 vta.a 29 vta. y 31 vta.a 32).- - - - - - - - - - - - - - - - - -

50968

José Iván González García

ANTECEDENTES

50969

JOSE IVAN GONZALEZ GARCIA

PROCESAMIENTO - 6 de agosto de 1974 . Asociaciones subversivas

SENT. 1ra. Instancia - 18 de octubre de 1977 - Delitos - Asociaciones subversivas (art. 60(V) CPM - Pena - 6 años de penitenciaría

SENT. 2da. INSTANCIA - 2 de octubre de 1979

Delitos - Asociaciones subversivas (art. 60(V) CPM y Atentado contra la Constitución en el grado de conspiración seguido de actos preparatorios (art. 60(I) inc. 6to. y 60(XII) CPM - Pena - 6 años de penit.

-Referente a José Ivan GONZALEZ GARCIA.- - - - - - - -

I.- HECHOS:- -

De las declaraciones del encausado y las de los - testigos: Pazzis Antonio Correa Larrosa (fs.279 - vta.) y Esther Guerra Vera (fs.220 a 222);queda - plenamente probado que: - - - - - - - - - - - - - -

1o.)José Iván GONZALEZ GARCIA,Español,ciudadano legal uruguayo,mayor de edad,de profesión tenedor de libros,fue detenido el día 22 de abril de 1974.- -

2o.)Luego de hacer un curso sobre guerrilla en la República Argentina (Córdoba),dictado por el Ejército Revolucionario del Pueblo (ERP)-extremistas

//..

Sigue SIMPLE 69244
SERIE D.T. Nº seis mil doscientos cuarenta y cuatro

..// argentinos- regresó al Uruguay participando de tres reuniones en Atlántida y La Floresta, resolviendo la disolución del "26 de Marzo" a nivel de Dirección y su identificación con el Movimiento de Liberación Nacional. Participaron de la reunión (a) "EL MONO", (a) "EDUARDO", (a) "MIGUEZ" y (a) "PEDRO", creando - así el 1er.nivel en la nueva organización y decidiendo luego la creación de un 2do.nivel y de su - infraestructura.- - - - - - - - - - - - - - - - - -

3o.)El encausado, integrante del Movimiento "26 de - Marzo" desde antes de las últimas elecciones nacionales, conoció en 1972 a Esther Guerra Vera con quien acordó, en Turismo de 1974, un contacto. Al mismo concurrió también Pazzis Antonio Correa Larrosa (a) - "NECO" o "CHOLO" o "ATILIO" quien lo integra a 2do. nivel a la nueva organización del Movimiento "26 - de Marzo".- - - - - - - - - - - - - - - - - - -

4o.)El acusado mantuvo sucesivas entrevistas con Correa Larrosa, a fin de cambiar ideas sobre la línea que seguiría la organización y el momento que vivía el país.- - - - - - - - - - - - - - - - - - -

5o.)Pasó así a integrar el Movimiento "26 de Marzo" y el Movimiento de Liberación Nacional, formando - parte de la Sub-Zona 1 (Zona 1 Militar) conjuntamente con Jorge Wáshington Vidal Caterino (a) "PA-

D. t. Nº 69244

Antecede	6	9	2	4	4	6	—
FOLIO D.T.	seis	nueve	dos	cuatro	cuatro	seis	—

..11

TA" y (a) "CARLOS" del Sindicato de UMTRA, teniendo como responsable a Pazzis Antonio Correa Larrosa - (a) "NECO"(Organigrama de fs.240). Funcionaba compartimentado con el seudónimo de (a) "PEPE" o "FLACO".- -

6o.)Aceptó proporcionar un local para que se reunieran los integrantes de la célula a la cual pertenecía el acusado.- - - - - - - - - - - - - - - - - - -

Carlos Eduardo Igounet de los Heros

ANTECEDENTES

50974

CARLOS EDUARDO IGOUNET DE LOS HEROS

PROCESAMIENTO - 26 de julio de 1977 - Delitos - Art. 60(V) CPM Asociaciones subversivas

SENT. 1ra. Instancia - 9 de mayo de 1979 - Delitos - Asociaciones subversivas y Atentado contra la Constitución en el Grado de conspiración seguido de actos preparatorios (arts. 60(V) y 60(I) inc. 6to. y 60(XII) CPM) . Pena - 5 años de penitenciaría

SENT. 2da. INSTANCIA -18 de marzo de 1980 - Delitos - Confirmando sentencia 1ra. Instancia .

F) CARLOS EDUARDO DGOUNET DE LOS HEROS.-

Oriental, soltero de 23 años, empleado de "ENGRAN S.A.", estudiante de Ciencias Economicas, domiciliado en Duvimioso Terra 2133.-

1°)-En 1971 ingresa a la Agrupación "GUDI 26" y en el año 1972 integra un grupo de discusión con "Mangrobio", "Adriana" y "Quelo". En esos grupos se analizaban problemas gremiales y aspectos de la política nacional. También se analizaba y discutía material del movimiento de Independientes del "26 de Marzo", el cual era traído por el responsable del grupo: Jorge Rodriguez.-

2°)-En setiembre de 1972 pasa a formar parte del grupo

E. c. Nº 315906 A.405

NACION
ARTES
E.C. 3 1 5 9 0 5
tres mil quinientos cinco

de Base integrado por:Mirta Divenutto (responsable); -
Alvaro Demichelli; Isabel Longres, "Cuca" (María Arbole-
ya), Mónica Cuenca; Jorge Rodriguez, "Adela". En esas
reuniones se comentaban textos marxistas.-.

3º)-En 1973, el encausado queda como responsable de un
grupos integrado por:Isabel Longres;"Mario"; "Jorge" y
"Adriana". El imputado respondía ante "Mirta", quien
le daba la línea política a seguir y material interno
del "26 de Marzo", fundamentalmente circulares y bole-
tines.-

4º)-Intervenida la Universidad en 1973, se paraliza por
un tiempo la actividad de militancia.-

5º)-En 1974, los contactos que realiza son esporádicos
con Isabel Longres, "Mario", "Daniel". Al reanudarse
las clases se siguen reuniendo en bares, hasta que "Mir
ta" baja la información de que en el seno del "26 de
Marzo" se había producido una división política pero
sin saberse las causas y que línea se seguirá en el fu
turo. Ante ésta situación hay una reestructuración y
el grupo queda integrado por:"Isabel", "Mario" y "Ra—
quel" y el encausado. En diciembre, frente a las de-
tenciones de "Mirta" y "Mangrobio", se decide parali-
zar momentáneamente las actividades.-

6º)-Su militancia se prolongó hasta mediados de 1975.
En marzo de 1976, junto con Alvaro Demichelli, Flaco

60977

Legajo	3	1	5	9	0	7
SERIE E.C.						
REGISTRO	Tres	Ciento	Cincuenta	Nueve	Cero	Siete

Héctor, viaja a Buenos Aires, donde se reúnen con Mónica Cuenca, su espose Julio, Daniel Olesker, Elizabeth Pérez, Gustavo, Silvia, además de otra pareja de unos 27 a 30 años.-

7°)-Detenido el 26 de febrero de 1977 por la policía.- (declaraciones de fs. 30 a 35, 1ra. pieza; fs.100 vta a 103, 293 a 294 2da. pièza).-

Maria del Lourdes Arias Gonzalvez

ANTECEDENTES

50979

MARIA DEL LOURDES ARIAS GONZALVEZ

En Montevideo y en su domicilio, el veinte de diciembre de mil novecientos setenta y tres, por presumírsele vinculación con la organización sediciosa, fue detenida María de Lourdes Arias Gonzálvez quien, en declaraciones posteriomente ratificadas ante los Jueces, reconoció: 1º)Integrar el / movimiento subversivo con el alias de "Micaela" desde diciembre del año setenta y uno hasta enero del setenta y tres, / habiendo realizado reuniones en el domicilio de una componente del grupo con lectura de documentos y discución política efectuando pintadas volanteadas, entre otras la llamada proclama de Paysandú. 2º)Perteneció a distintos grupos y tuvo varios responsables dentro de los mismos, efectuando reuniones en comercios y playas. 3º)Se programó un hurto de armas en una casa particular que no se llevó a cabo, habiendo la procesada ejercido por tres días vigilancia del domiciio de un militar sin especificar los fines. 4º)Le fue ofrecida la realización de un curso de anestecista en el extranjero, que no aceptó y fue consultada acerca de si se animaba a actuar como ayudante de cirujano, contestando que no. 5º)Como consecuencia de detenciones efectuadas quedó desconectada, retomando luego el contacto, desvinculándose definitivamente en enero del año setenta y tres.-

- - - - - - - - - - - - - - - - - -

Procesamiento - 21/3/ 74 - Atentado a la Constitución en el grado de conspiración (art. 60(XII) CPM)

Sent. 2da. Instancia - 2/10/ 75 - Delitos- Asociaciones subversivas(art. 60 (V) CPM) y Atentado contra la Constitucíon en grado de conspiración seg. de actos preparatorios (art.60 (I) inc. 6to. y 60(XII) CPM). Pena - 6 años y seis meses de penit.

Norberto Martin Glicenti Zenone

ANTECEDENTES

50981

NORBERTO MARTIN GLICENTI ZENONE

PROCESAMIENTO - 28 de febrero de 1975 - Delitos - art. 60(V) CPM

SENTENCIA 1ra. INSTANCIA - 25 de abril de 1978 - Delitos - art. 60(V) CPM Asociaciones subversivas - Pena - se da por compurgada.

SENTENCIA 2da. INSTANCIA - 25 de marzo de 1980 - Confirma la sentencia de 1ra. Instancia y declara definitiva la libertad.

NORBERTO MARTIN GLICENTI ZENONE .-

1º)-De 29 años de edad, Practicante de Medicina, fué de
tenido en su domicilio por las FFCC el 2 de Enero de
1975.fs.16-61-133.-

2º)-En marzo de 1973, fué reclutado para el P.C.R. por
Celia De Moris pasando a integrar un Grupo de Trabajo
con Néstor Gómez, con la misión de investigar el Come-
dor Universitario en lo referente a cantidad de comen-
sales, dineros recibidos e invertidos, tarea que no pu
do finalizarse en virtud de haber desaparecido su com-
pañero de equipo en abril de 1973, fs.16vta-61vta-133.-

3º)-Que le fué asignado el alias de "Gino", fs. 62-133.-

4º)-Que quedó colgado hasta Agosto de 1974 en que en

50983

SIGUE	Nº	3	1	9	2	✓	8	>
SERIE E		tres	mil	ciento	noventa	y	ocho	

circunstancias que estaba preparando un exámen en el - Hospital Pereyra Rossell con Isabel Vigna (a) "Iris" y con Perla Cohanoff (a) "Pancha" o "Francisca", ésta última le ofrece la oportunidad de volver a trabajar - para el Partido -lo que aceptó- en DISTRIBUCION, fs. 16vta-62-133 y declaraciones de Perla Cohanoff de fs. 68vta; Roberto Gilmet fs. 60vta- y María Isabel Vigna - fs. 84.-

5º)-Que llevó a su casa, paquetes de la Organización que entregaba posteriormente a Roberto Gilmet (a) "Arostegui" y a Graciela Souza (a) "Andrea", previos contactos que realizaba en Pablo de María y Rivera, fs. 16vta - 62-133 y declaraciones de Roberto Gilmet de fs.60vta.-

6º)-Que conoce que el Partido que integra es clandestino, de inspiración MARXISTA-LENINISTA, pensamiento de MAO TSE TUNG que preconiza la lucha armada como una de las formás de acceder al poder, fs. 16-61-61vta-, no - obstante declararar a fs. 133vta, que personalmente - cree que el único camino para acceder al poder, son las elecciones, por lo que, le había planteado a Isabel Vigna y a Perla Cohanoff para retirarse del Partido, lo que no quedó probado en autos, a través de declaraciones de los co-encausados que menciona, fs. 134.-

7º)-Que conoce que el P.C.R. integraba el U.A.L. (Union Artiguista de Liberación) conjuntamente con los Grupos

50984

NACION

E. c. **Nº 319258**

ANTECEDE	Nº	3	1	9	0	4	8	2
SERIE "C"		tres	mil	nove	cero	cuatro	ocho	2

ERRO - MICHELINI, P.S.R. (Partido Socialista Revolucio

nario), G.A.U. (Grupo Acción Unificadora) y con el M.L.

N. (Movimiento de Liberación Nacional), fs. 16.-61-133.-

50985

Ernesto Fermin Achkar Borras

ANTECEDENTES

50986

ERNESTO FERMIN ACHKAR BORRAS

Procesamiento - 2 de abril de 1974 - Delitos - Asociaciones subversivas (art. 60 (V) CPM

Sentencia 1da . Instancia - 12 de junio de 1979 - Delitos: Asociaciones subveraivas (art. 60(V) CPM) y Atentado contra la Constitución en el grado de conspiración seguido de actos preparatorios (arts. 60(I) inc. 6to y 60 (XII) CPM , y decretando definitiva su libertad.

lo.)Ernesto Fermín ACHKAR BORRAS,Oriental,de 19 años de edad,Estudiante de Ingeniería,fue detenido el 27 de octubre de 1973.- - - - - - - - - - - - - - - - - - -

2o.)Se integró a los GRUPOS DE ACCION UNIFICADORA (GAU) en setiembre de 1973,habiéndole reclutado Marcos CARIDAD (fs.148,P.2,325 vta.P.3). Funcionó en el nivel C integrando un Grupo del núcleo de la Facultad de Ingeniería formado por Leonardo FERRER (responsable de organización),José COLOMBO (responsable político),Miguel VOLINSKY,Jorge ROLAND,María I.ALVAREZ,Judith COLOMBO,María A.BRUM,Alberto RODRIGUEZ, Marcos CARIDAD (estudiante fallecido en la explosión),Rafael AMEN,Alberto CORCHS y José P.DABEZIES. (fs.136 y 149,P.2;315 y vta. y 326,P.3). Dicho Grupo se dividía en tres,cuyos responsables eran José COLOMBO,Leonardo FERRER y María A.BRUM. Se reunián en la Facultad de Ingeniería y sus tareas consistían en trabajos universitarios y políticos,volanteadas, propaganda y seleccionaban personas para integrar los GAU (fs.321,324 y 326,P3).- - - - - - - - - - - -

3o.)Cumplío tareas en el ámbito universitario,especialmente en su clase,de acuerdo a instrucciones que le impartió Marcos CARIDAD,recibiendo también de éste

Dte 2º(J.O.)

..// instrucción política y material de lectura. Lecnar-
do FERRER le indicó también las tareas que debía -
realizar en su clase (fs.137,148 y 149,P.2).- - -
4o.)Sabía que los GAU preconizaban la creación de un es
tado socialista y que su líder era Héctor RODRIGUEZ,
Secretario General de los mismos. Estos Grupos ac-
tuaban en tres campos: Frente Amplio,Sindical y Es-
tudiantil y sus adherentes tenían distribuídas sus
tareas en base a cuatro niveles (A,B,C,D,),que el
acusado conocía: Nivel A,donde se desempeñaban las
personas notoriamente públicas y que no podían for-
mar parte de ningún otro nivel y sobre todo del D,
por la condición mencionada; Nivel B,donde actuaban
las personas que se dedicaban a la actividad gre-
mial;Nivel C,que eran los que recién se iniciaban y
Nivel D, era el nivel que efectuaba tarea de tipo mi
litar. La compartimentación era el signo caracterís
tico de esta categoría, sobre todo en el último ni-
vel (el D),cuyas actividades eran secretas y sus
integrantes casi desconocidos. (Declaraciones de
fojas 126,128,137,138,141,143,145 y 148,P.2;250, -
254,258,264,298 a 299,315 vta.,316,321,326,334 vta.,
337,338 vta.y 340 vta.,P.3).- - - - - - - - - - - -
5o.)El 27 de octubre de 1973 estalló en la Facultad de
Ingeniería y Agrimensura un artefacto explosivo que

50989

325 P.3
225 P 3

Dte. 2º (J. M.)

//..

..// provocó la muerte del estudiante y militante de - los Grupos GAU Marcos CARIDAD. Las investigaciones allí practicadas permitieron ubicar un berretín con abundante armamento y material explosivo, así como numerosa propaganda de los GAU, que evidenciaban el accionar de sus miembros en el ámbito de la Facultad. Tanto el material publicado como el que no lo había sido, de tal Grupo, es demostrativo de que a partir de ciertos niveles los militantes GAU constituían una asociación subversiva, cuyo objetivo (la toma del poder), no descartaba el acceso al mismo por la vía armada, aspecto que resulta nuevamente confirmado por declaraciones en la Facultad (Jorge ROLAND, José COLOMBO, etc.).- - - - - - - - - - - -

Jorge Ramada Piendibene

ANTECEDENTES

50991

JORGE RAMADA PIENDIBENE

Procesamiento: 30 de enero de 1973.Delitos: Asociación subversiva, Atentado contra la Constitución en el grado de conspiración y Uso de documento público falso

Sentencia 1a. Instancia Nº 124 de 6 de octubre de 1977.Delitos: Asociaciones subversivas(art. 60(V) CPM), Atentado contra la Constitución en el grado de conspiración seguido de actos preparatorios(art. 60 (I) inc. 6º y 60(XII) CPM) y Uso de certificado público falso(art. 243 CPU).

Pena impuesta: 9 años de penitenciaría

Sentencia 2a. Instancia Nº 91 de 26 de junio de 1979.Delitos:Asociaciones subversivas (art. 60(V) CPM),Atentado contra la Constitución en el grado de conspiración seguido de actos preparatorios (art. 60(I) inc. 6º y 60(XII) CPM) y coautoría de Falsificación de documento público (art. 61 y 237 CPU)

Pena impuesta : 10 años de penitenciaría

No.363/97

JORGE RAMADA PIENDIBENE

I.- HECHOS: -

De las declaraciones del encausado, queda plenamente probado que: - - - - - - - - - - - - - - - - - -

1o.) Jorge Bernardo RAMADA PIENDIBENE, Oriental, mayor de edad, de profesión empleado laboratorista y Estudiante de Química, fue detenido el día primero de -

//..

SERIE Serie D.t. Nº 6922222

setiembre de mil novecientos setenta y dos (fs.5).-

2o.)Perteneció al autodenominado Movimiento de Liberación Nacional "TUPAMAROS".- - - - - - - - - - - -

3o.)Funcionaba compartimentado con el alias de "EL FLACO".- -

4o.)Haciendo uso de la opción prevista en el Art.168 numeral 17) de la Constitución de la República se trasladá a la República de Chile.- - - - - - - - -

5o.)En ese país mantuvo contacto con (a) "ANA", quien le informaba sobre la situación del Uruguay en aquel entonces, a la vez que le proporcionó documentos falsos (Credencial Cívica, Cédula de Identidad y Certificado de Vacuna Oficial a nombre de Gustavo Alexis Mignone Colo) para regresar a nuestro país, arribando a Montevideo en junio de 1972.- - - - - - - - -

6o.)En Montevideo, se contactó con (a) "LUIS", quien le da la tarea de recopilar información de la prensa y hacer relevamientos de zona (Paso Molino, Cerrito de la Victoria, General Flores y Boulevard, Larrañaga y San Martín, Larrañaga y Monte Caseros, etc.).-

7o.)Estudiaba el movimiento de vehículos militares y todo lo que pudiera interesar al movimiento subversivo, información que entregaba a (a) "LUIS".- -

8o.)Posteriormente se conecta con (a) "NELSON" -que reemplaza a (a) "LUIS"- y éste lo lleva al local de

//..

50994

mandato verbal del Sr. Juez de [illegible] y [illegible] este.-

A 20/75

D. t. Nº 692[illegible]

Fs 55

Protocolo		6	3	1	1	8	6
SERIE	E 6	seis	tres	uno	uno	ocho	seis

la calle Sarandí No.229, donde se aloja en compañía del líder terrorista Raúl Sendic (a) "BEBE" y la sediciosa Xenia Itté González (a) "LA NEGRA".- - -

9o.)(a) "NELSON" le habló sobre la posibilidad de integrar el Sector Estudiantil de la Columna 70 - sector que el acusado conocía-, a los efectos de - reunir grupos.- - - - - - - - - - - - - - - - - - -

10o.)El 28 de agosto de 1972 mantuvo el último contacto con (a) "NELSON".- - - - - - - - - - - - - - -

11o.)En el momento de ser detenido portaba una pistola G.M.P. No.11.742, calibre 22.- - - - - - - - -

50995

William Tomás Masdeu Manginelli

ANTECEDENTES

50996

WILLIAM TOMAS MASDEU MANGINELLI

PROCESAMIENTO -8 de junio de 1977 - Delitos - Asociaciones subversivas (art. 60(V) CPM.

SENT. 1ra. INSTANCIA - 29 de setiembre de 1978 - Delitos - Asociaciones subversivas y Atentado contra la Constitución en el grado de conspiración seguido de actos preparatorios - Pena - 3 años y 9 meses de penitenciaría.

SENT. 2da. INSTANCIA - 15 de mayo del980 - Delitos: Confirmando la sent, de 1ra. Instancia y dando por compurgada la pena

WILLIAN TOMAS MASDEU MANGINELLI, oriental, casado, 26 años, empleado de C.A.S.M.U., estudiante 6º. año de Medicina y promotor de la Revista Médica del Uruguay, domiciliado en Chayos Nº. 4593.-

I) HECHOS PROBADOS.-

1) Fué Secretario Político de la Seccional Cordón del Partido Comunista, durante 1974 y 1975.-

2) Mantuvo contactos con ROQUE ABERO COSTA, en unas seis reuniones, las que se realizaban en una pieza de una casa de inquilinato en la calle Galicia, cerca del puente de Sierra. Esas reuniones tenían por finalidad: información, charlas políticas y problemas del momento. A esas reuniones concurrían "Jorge", "Cacho", "Ana" y LUIS SCARPA.-

3) El encausado concurría a la casa de MARIA JULIA RODRIGUEZ MACHADO -calle Pablo de María 1114-, a fin de entrevistarse con JUAN ALBERTO SANTINI (Secretario Regional del Partido Comunista). Las reuniones fueron ..//

50998

Folio	3	1	5	8	4	4
NUMERO	tres	ciento	cincuenta	ochenta	cuatro	cuatro

//..seis o siete, y tuvieron lugar desde abril de 1975 - hasta octubre del mismo año.-

4) También se reunió con WASHINGTON TREJOS MARTINEZ, promediando 1974, a través de una contraseña en Julio Herrera y Obes y Canelones. Por otra parte se reunió - varias veces el encausado con otros integrantes del Secretariado de la Seccional Cordón del Partido Comunista. Esta Seccional estaba integrada con el enjuiciado como Secretario Político, ROQUE ABERO COSTA como Secretario de la Unidad Política, LUIS SCARPA, Secretario - de Propaganda; WASHINGTON TREJOS MARTINEZ, Secretario de Finanzas y ELOY como Secretario de Organización.-

5) Tenía el alias de "Fernando" o "Tato" y fué detenido el 11 de noviembre de 1976 en su domicilio, por las Fuerzas Conjuntas.-

Diego Gutierrez Carbonell

ANTECEDENTES

51000

DIEGO GUTIERREZ CARBONELL

Procesamiento - 23/ 9/ 74 - Delitos - Asociaciones subversivas (art.60 (V) del CPM) , Coautoría de Falsificación de Certificado Público y Coautoría de Falsificación de documentos (arts. 61, 237 y 243 del CPO) .

Sent. 1ra. Instancia - 2 octubre de 1978 - Asociaciones subversivas(art. 60(V) del CPM), Atentado contra la Constitución en el grado de conspiración seguido de actos preparatorios (arts. 60(I) inc. 6to. y 60(XII) CPM y Coautoría de Falsificación de documento público (art. 60 y 242 CPO) - Pena : 6 años de penitenciaría.

Sent. 2da. Instancia - 20 de mayo de 1980 - Delitos - Confirmando la sent. de 1ra. Instancia y declarando definitiva la libertad provisoria en que se encontraba .

Diego Gutierrez Carbonell

Oriental, Soltero de 23 años de edad al momento de sus declaraciones, estudiante de Medicina, del 6to. Ciclo, domiciliado en Palmas y Cmbúes.

I) HECHOS PROBADOS:

A) Admitió pertenecer al Movimiento "26 de Marzo" desde febrero de 1972, militando en la Agrupación "El Cmbú",

Diego
Rojo Gutierrez Carbonell.-

Oriental
Oriental, soltero, de 23 años de edad al momento de sus
declaraciones
declaraciones, estudiante de Medicina, del 6to. Ciclo,
domiciliado
domiciliado en Palmas y Cmbúes.-

I-HECHOS

I-HECHOS PROBADOS:

A.-Admitió
A.- Admitió pertenecer al Movimiento "26 de Marzo" des-
de Febrero
de febrero de 1972, militando en la Agrupación "El Cmbú",

51002

Bigue SERIE	No. D.I.	6	9	3	6	2	9	=
		seis	nueve	tres	seis	dos	nueve	=

hasta enero de 1973.-

B.- Desde enero de 1973, se desempeñó como encargado de "taller", teniendo bajo su responsabilidad conseguir los materiales necesarios para realizar trabajos en planograf, los cuales eran repartidos en las diferentes agrupaciones para realizar el tiraje correspondiente.- En ese tiempo, su responsable era el "Mono", Eduardo Herrera.-

Trató con otros la formación de grupos de propaganda, no llevándolo a cabo, habiendo, sí, instalado un mimeógrafo en Portugal 4023, domicilio de Miguel Angel Callero Menáez y con él sacaron las publicaciones del periódico "Libertad o Muerte" y otras. El acusado era el coordinador de todo el trabajo que realizaba, recibiendo órdenes únicamente de "El Mono". El material impreso lo retiraban Agustín y Juan Carlos, quien realizaba el tiraje. El que picaba las matrices era Juan Quagliotti.-

C.- Cuando son detenidos Juan Carlos y Agustín, "El Mono" le dice que se "borre", lo mismo que a Laura Rodríguez Testás, comunicándole a ella el acusado. "El Mono" le entrega N$ 20, pasando Gutierrez a vivir en Las Toscas.-

D.- En diciembre de 1973, pasó a la clandestinidad y su novia Silvera Amaral fue a vivir con él.- (Fs. 17).-

51003

D. t. Nº 693629 Fs. 85
D. t. No. 693629

Entre de SERIE	No. D.t.	6	9	3	6	1	7	=
		seis	nueve	tres	seis	uno	siete	=

E.-Consiguió documentos falsos a nombre de Guillermo Pablo Devoto Rivero, que le fueron entregados por Miguel Angel Gómez, y para los cuales el acusado entregó su fotografía. (Una Cédula de Identidad y una Credencial Cívica). También entregó documentos falsos à otros. (Fs.29v.).

F.-Formó grupo con Miguel Angel Gómez, con "Pancho" y "Catalán", comenzando a funcionar desde febrero de 1974. Se reunían en bares y luego en la casa de José Rodríguez Romero, en Fausto 1561. En las mencionadas reuniones discutían la línea a seguir, estudiaban la zona y analizaban las características personales de "José" y el "Muerto", Hugo Ariel Curbelo Burgos.-

G.-Miguel Angel Gómez lo pasa a Daniel Bianghoni (a)"Cali", dándole éste línea sobre el desarrollo de propaganda dentro de la zona del acusado. (La Cruz-Paso).-

H.-Enseñó técnica de propaganda y línea política a "El Muerto".-

I.-A fines de enero y principio de febrero, estuvo enterrado en el local de Miguel y Laura en Carrasco (Pasaje Peatonal, 2210).-

J.- En marzo "Miguel" le ordena a "Pancho" y al acusado trabajar directamente sobre José y el "Muerto". "Pancho" pasó a bancar al "Muerto"; por su parte el acusado trabajó a "José", al cual le enseñó técnica de propaganda y línea política.-

Sigue SERIE	NO. D.I.	6	9	3	6	2	3	=
		seis	nueve	tres	seis	dos	tres.	=

K.-En abril de 1974, dió alojamiento a Daniel Biangioni, miembro del M.L.N., con quien trabajó cuando éste era buscado por las autoridades (fs. 26 ys.); también dió alojamiento a Miguel Angel Gómez, del M.L.N., de quien sabía sus familiares más allegados estaban detenidos por subversivos (fs. 27v. a 28) y finalmente a Elina Gomensoro (fs. 28 y 29), vinculada al M.L.N.-

L.-Posteriormente, se enterró en Avda. Brasil 2547, Apto. 801.-

LL.-Por último se mudan, ante detención de personas vinculadas a ellos, a Buschental, Nro. 342.-

M.-En autos están agregados documentos del "26 de Marzo," de carácter subversivo que explican sus fines.(fs. 38 y 39).-

N.-Fue detenido el día 30 de abril de 1974.-

Cyro Fernando Giambruno

ANTECEDENTES

51006

CYRO FERNANDO GIAMBRUNO

Detención : 7 de diciembre de 1973

Procesamiento: 11 de enero de 1974.Delitos: Asociaciones subversivas y Uso y retención ilícita de armas.

Sentencia de 1a. Instancia Nº 5 de 13 de febrero de 1976.Delitos: Asociaciones subversivas (art. 60(V) CPM) y Atentado contra la Constitución en el grado de conspiración seguido de actos preparatorios (Art. 60(I) inc. 6º y 60(XII) CPM).

Pena impuesta: 8 años de penitenciaría.

Sentencia de 2a. Instancia Nº 118 de 13 de junio de 1978.Confirmando la sentencia de primera instancia,salvo en cuanto al tiempo de la pena que se abate a 7 años de penitenciaría.-

I)HECHOS: CYRO FERNANDO GIAMBRUNO

Admite pertenecer al autodenominado M.L.N.,desde el mes de junio de 1972,habiendo sido reclutado por un estudiante de medicina cuyo nombre legal era José y su alias - era "Arturo".-

Al principio funcionó solo con "Arturo",quien en una - oportunidad le pidió medicamentos.-

En novienbre,"Arturo"se fue del país,y el acusado pasó a integrar un grupo en que,el citado estaba anteriormente.- Ese grupo lo integraban,"Alberto" Alfonso Carriquiri,"Ines", y "Rosa".-

"Ines" se domiciliaba proximo a Bv.Artigas y Millán y - era estudiante de Veterinaria. "Rosa",era estudiante de arquitectura.-

Con ese grupo,el acusado se reunió en la Facultad de - Veterinaria,y tenian discuciones políticas sobre informes de la Organización.-

A ese gupo se agregó "Gerardo" que pertenecía a la Facultad de Humanidades.-

Sobre marzo de 1973,se va Gerardo y viene en su lugar

../..

D. p. Nº 1021

ANTECEDE 0 8 4 0 1 8

D.P. CERO OCHO CUATRO CERO UNO OCHO

..// "Gonzalo"que también pertence a la Facultad de Humanidades,quedando como responsable Leonardo de los Santos (a) "Luis".-

En junio aproximadamente se va "Rosa".A principios de agosto se cambia el responsable del grupo,en lugar de De los Santos, va un compañero de alias "Prieto",a quien veían de vez en cuando.-

Antesque fuera "Prieto",(a)"Angel",realizaron una volanteada por la zona comprendida en Garibaldi desde Gral. Flores hasta San Martín.-

Al poco tiempo el grupo se separó.-Se fue "Gonzalo",y el acusado quedócon "Ines",hasta que éste tuvo problemas de salud.-

Despúes que se fue "Ines",Giambruno,tuvo contacto con "Prieto",hasta el mes de octubre en que pasó a funcionar en un grupo que tenía como responsable a "Vera",siendo "Martín" el tercer integrante.-Se fue "Vera"y vino "Victoria"como responsable.-

Posteriormente,Giambruno quedó separado de la organización y cayó detenido.-(foj.55vta. y 56)

Las acciones que realizó el acusado a favor del M.L.N. fueron las siguientes:Relevamiento de un edificio en la calle Joaquín Requena,donde vivían dos militares,Coroneles Lamela y Barbé.-Estas acciones las realizó conel grupo de "Vera" y luego con "Victoria",siendo una tarea

Sigue 0 8 4 0 2 2

D.P. CERO OCHO CUATRO CERO DOS DOS

..// encomendada por "Angel"(Mario Walter Gómez)como respon-
sable.-Con ese mismo grupo,Giambruno realizó otra acción
en la calle Yaro,entre Canelones y Maldonado.-
Se debió a que recibieron una información de que había
vigilancia policial en ese lugar,y querían saber quien
vivía allí.-
También recibieron el cometido,de controlar casas donde
hubiera mimeógrafos.-Hicieron la vigilancia de una,donde
había sereno los domingos,la casa se llama STEMO,en U-
ruguay entre Río Branco y Convención.-
También realizaron el chequeo de una zona comprendida
entre Gral.Flores,Propios,Burgues y Larrañaga,con la -
finalidad de controlar la rutina de los vehículos,fá-
bricas y comercios de la zona.-(foj. 57)
El acusado recibió 200 volantes impresos a mimeógrafo
de "Correo Tupamaro",por parte de Leonardo de los San-
tos,con los que realizó una volanteada en la calle Ga-
ribaldi en compañía de Raúl (a)"Pablo",en el mes de ju
nio de 1973.-(foj. 56)
En la casa de Giamruno se realizaron tres reuniones, -
con su consentimiento,aunque no participó en las mismas,
concurrían "Angel","El caudillo","El Negro".-A esas re
uniones concurrían armados,habiendo dejado armas en la
casa luego que se fueron.-
En la casa del acusado,quedaron a dormir dos noches, -

..// 51010

D. D. Nº 084022 F.133

ANTECEDE 0 8 4 0 2 1

D.P. CERO OCHO CUATRO CERO DOS UNO

..// "Angel" y "Angela"(Mario Walter Gomez y su esposa).-

En una oportunidad Giambruno los llevó a una casa para pasar una noche;la casa está en 21 de Setiembre 2916,la casa estaba para alquilar y las llaves las tenía él,por haber vivido allí hacía 2 años,y ser propiedad de sus - abuelos por parte de madre.-(foj. 56vta. y 57)Cuando - "Angel"quedó clandestino lo fue a buscar de noche en un automóvil propiedad de su tía Rosalía Maroño de Donazar. "Angel" se sentía mal de los oídos y pararon en el Hospital de Clínicas para hacerlo ver en Urgencia.-Compraron un remedio en la farmacia y fueron hasta cerca de - lo de "Ines",para dejar a "Angela"allí.-(foj. 56vta.)

El acusado recibió una vez instrucción de armas;eran revolveres .38 y una pistola .45.-"Angel"era el instuctor. A la clase concurrieron también "Gonzalo" e "Ines".(foj. 56vta. y 57)

Giambruno reclutó a un compañero de la Facultad de Medicina de nombre Haúl y alias "Pablo".-

Jorge Roland Roland

ANTECEDENTES

51012

JORGE ROLAND ROLAND

PROCESAMIENTO - 2 de abril de 1974 . Delito ; Atentado contra la Const. en grado de conspiración seguido de actos preparatorios .(art. 60(I) inc. 6to. y 60(XII) CPM

SENTENCIA 1ra. INSTANCIA - 24 de noviembre de 1977 - Asociaciones subversivas (art. 60(V) CPM y Atentado contra la Const. en el grado de conspiración seguido de actos preparatorios (arts. 60(I) inc. 6to. y 60(XII) CPM - Pena 5 años y seis meses de penitenciaría

SENT. 2da. INSTANCIA - 3 de mayo de 1979 . Confirma la sentencia de 1ra. Instancia y da por compurgada la pena.

JORGE ROLAND ROLAND

I.-HECHOS:- -

De las declaraciones del acusado, las de los testigos: Miguel VOLINSKY SCHWARTZ (fs.120), María I.ALVAREZ (fs.130,305), José E.COLOMBO (fs.133), Leonardo FERRER (fs.135), José P. DABEZIES (fs.143), Judith COLOMBO (fs.299 vta.), de la documentación - agregada y demás resultancias de autos, surge ple-

51014..//

Antecede 692617

D.I. seis nueve dos seis uno siete.

//.. namente probado que:- - - - - - - - - - - - - - - - ..

1o.)Jorge ROLAND ROLAND,oriental,menor relativo,estudiante de la Facultad de Ingeniería,fue detenido el día 8 de enero de 1974.- - - - - - - - - - - - - -

2o.)Integró los "Grupos de Acción Unificadora" (G.A.U.) desde junio de 1973,siendo reclutado por José COLOMBO,funcionando a nivel estudiantil junto a José COLOMBO,Leonardo FERRER,Miguel VOLINSKY,Rafael AMEN PAZOS,Judith COLOMBO,Ernesto ACHKAR,Ma. Isabel ALVAREZ,María Amalia BRUM,Marcos CARIDAD JORDAN,José Luis GENTA, y Carlos ANIDO LABADIE,cumpliendo luego funciones de responsable de organización y tareas de propaganda.Se reunían en la Facultad de Ingeniería,en salones de clase,tratando temas relativos al funcionamiento de los G.A.U. a nivel político y gremial.- - - - - - - - - - - - - - - - - - -

3o.)Admite que existe dentro de los "Grupos de Acción Unificadora",compartimentación en niveles y que era posible, prever en el mismo la formación de un aparato militar dentro del frente de masas destinado a llevar a cabo una política"anti-imparialista y anti-oligárquica.- - - - - - - - - - - - - - - - - - -

4o.)El 27 de octubre de 1973 estalló en la Facultad de Ingeniería y Agrimensura un artefacto explosivo que provocó la muerte del estudiante y militante de

51015

..//

Sigue.- 6 9 2 6 2 3

D.t Seis nueve dos seis dos tres.

//.. los "Grupos de Acción Unificadora",Marcos CARIDAD JORDAN.Las investigaciones allí practicadas permitieron ubicar un "berretín" con abundante armamento y material explosivo así como numerosa propaganda de los G.A.U. que evidenciaba el accionar de sus miembros en el ámbito de la Facultad.Tanto el material publicado como el que no lo había sido,de tal grupo,es demostrativo de que a partir de ciertos niveles los militantes de los G.A.U. constituían una asociación subversiva cuyo objetivo (la toma del poder) no descartaba el acceso al mismo por la vía armada,aspecto que resulta nuevamente confirmado por declaraciones de sus dirigentes en la Facultad.(José COLOMBO,etc.).- - - - - - - - - - - -

Gabriel Enroque Sorensen Sarute

ANTECEDENTES

51017

GABRIEL ENROQUE SORENSEN SARUTE

Procesamiento - 6/ 8 /74 - Delitos - Atentado contra la Constitución en el grado de conspiración seguido de actos preparatorios (arts. 60(I) inc. 6to. y 60(XII) CPM) .

Sentencia 2da. Instancia - 14 de agosto de 1979 - Delitos: Asociaciones subversivas (art. 60(V) CPM) y Atentado contra la Constitución en el grado de conspiración seguido de actos preparatorios (arts. 60(I) inc. 6to. y 60 /. (XII) CPM), y dando por compurgada su responsabilidad con el tiempo de preventiva cumplido, y declarando definitiva su libertad provisional en que se encontraba .

-Referente a Gabriel Enrique SORENSEN SARUTE.- - - - -

I.- HECHOS: -

De las declaraciones del encausado, las del testigo Raúl Alejandro PITTALUGA ORTIZ (fs.33) y demás resultancias de autos, surge plenamente probado que:

1o.) Gabriel Enrique SORENSEN SARUTE, Oriental, mayor de edad, funcionario de U.T.E., fue detenido el día 20 de abril de 1974 (fs.44).- - - - - - - - - - -

51019

//..

$ 1170
$ 100

D. t. Nº 692467

Nº	6	9	2	4	6	6	7
SERIE P.5 Nº	mil	seiscientos	sesenta	cuatro	seis	seis	7

2o.)Se vinculó a un individuo de nombre "EDUARDO", que comenzó a darle los lineamientos generales del "Movimiento 26 de Marzo".- - - - - - - - - - - - -

3o.)En el año 1973 se vinculó directamente al "Movimiento 26 de Marzo" en un contacto con (a) "ALEJO", el cual consiguió a través del "NEGRO LUIS". Mantuvieron nuevas entrevistas y aquél le dio orientación política, además de la línea a seguir en el trabajo, dándole el acusado información respecto de los problemas del gremio en el que militaba.- - - - - - -

4o.)A fines del año 1974 (a) "ALEJO" le presenta al tupamaro AMORENA FERNANDEZ, con quien mantuvo conversaciones de política y economía, tratando especialmente las soluciones que daba la Convención Nacional de Trabajadores a los problemas que se planteaban a nivel político y económico.- - - - - - - - - - - - -

5o.)Ofreció un establecimiento granjero -propiedad de su padre- para que se efectuara una reunión del Movimiento de Liberación Nacional, que no se concretó.

6o.)(a) "ALEJO" le habló de conseguir un contacto con personas de Asignaciones Familiares y posibilitó un contacto con ARAUJO COLOMBO (a) "CHIQUITA", a través de una carta que le hiciera llegar la esposa del acusado.- -

(Declaraciones del acusado: fojas 31 a 32,43 a 44,93

S1020 //..

Blanca Cobas Martinez

ANTECEDENTES

51021

BLANCA COBAS MARTINEZ

Procesamiento : 4 de setiembre de 1972 por artículo 137 del CPO (Atentado contra la Constitución en el grado de conspiración)

Sentencia 1a. Instancia Nº 53 de 13 de junio de 1977 .Delitos:Asociación para delinquir (art. 150 CPO) y Atentado contra la Constitución en grado de conspiración seguida de actos preparatorios(art. 132 inc. 6º y 137 CPO) a la pena que se dió por compurgada con la preventiva cumplida.

OBS - con fecha 21 de setiembre de 1979 se libra por el S.T.M. orden de prisión por violación del art. 205 CPPM .

9.- Blanca Armada Cobas Martínez.-

I-HECHOS:

a.- Integración 1.- Confiesa en sus declaraciones pertenecer al movimiento auto-denominado "Tupamaros", desde mayo o junio de 1971.-

2.- Fue reclutado por "Sara" (Sra. de Groff Carbajal).-

3.- Tenía asignado el (a) de "Laura" en la organización.

b.- Tareas realizadas.- 4.- Concurrió a reuniones al domicilio de la Sta. D'xinto Soler de la calle Agraciada y Marcelino Sosa, conjuntamente a "Paco", "Roberto", "Manuela", "Sara" y "Andrea" dueña de casa.-

5.- Mantuvo reunión en otra finca de la calle José L. Terra casi Propios, conociendo a "Osvaldo", surgiendo la idea de éste de formar un grupo sanitario, teniendo el cometido de asistencia médica en caso de realizarse la revolución.-

SERIE	No.	6	5	4	3	2	1
	7	Luis					

Se le pidió que concurriera diariamente a la calle San Martín y Kock a las veintidos horas donde debía pasar cualquiera de los integrantes de su grupo en caso de necesitar medicamentos.-

6.- Atendió a un desequilibrado mental (a) "Luis" en una finca donde fue compartimentada, desde el 28 de noviembre hasta el 4-12-71, habiendo recibido $ 10.000 que luego entregó a una persona que dijo ser familiar del enfermo.

7.- Tiene conocimiento de los fines del M.L.N. estando de acuerdo con ello pero no con los medios.-

8.- Fue detenida el día 4 de junio de 1972 fs. 81.-

(fs. 80 a 81, 92 a 94, 128v y 129).-

Angel Vicente Urraburu Loduca

ANTECEDENTES

51025

ANGEL VICENTE URRABURU LODUCA

PROCESAMIENTO - 26 de julio de 1977 - Delitos - Asistencia a la asociación (art. 60(VI) CPM

SENTENCIA 1ra. INSTANCIA - 9 de mayo de 1979 Delitos - Asistencia a la asociación (art. 60(VI) CPM)

Pena - 24 meses de prisión.

51026

Ñ) ANGEL VICENTE URRABURU LODUCA.-

Oriental, soltero, de 23 años, ayudante de su padre que es corredor de bolsa y estudiante de Ciencias Economicas, domiciliado en Cuareim 1416, apto, 701.-

1º)-En 1973 se conecta con Isabel y Daniel Capdehourat

51027
51027

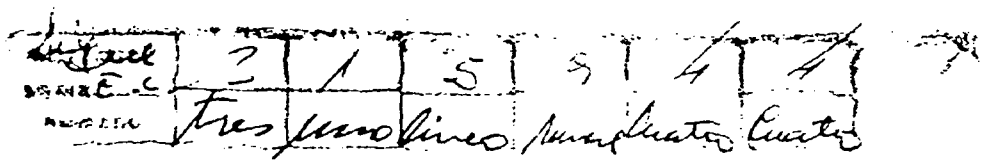

con quienes mantiene contactos hasta la clausura de los cursos universitarios a fines de ese año.-

2º)-Luego hasta mediados de 1974, se conecta con "Mangrobio", con quien mantiene los encuentros en la calle, en casa de "Carlos" (Bulevar Artigas y Burgues), etc..-

3º)-Integra un grupo de discusión con "Carlos", "Mangrobio" y el encausado.-

Posteriormente también integra un Grupo de Base del GUDI 26.-

4º)-Detenido el 2 de abril de 1977, por la policía.-

(declaraciones de la 1era. pieza de fs. 132 a 134; 2da. pieza 308 a vta).-

Carlos Raul Bastos Perez

ANTECEDENTES

51029

CARLOS RAUL BASTOS PEREZ

PROCESAMIENTO - 28 de febrero de 1975 - Delito : Asistencia a la asociación. (art. 60(VI) CPM

SENTENCIA 1ra. INSTANCIA - 25 de abril de 1978 - art. 60(VI) CPM . Pena se da por compurgada con la preventiva cumplida.

SENTENCIA 2da. INSTANCIA - 25 de marzo de 1980 - Confirma la sentencia de 1ra. Instancia y declara definitiva la libertad.

CARLOS RAUL BASTOS PEREZ.-

1º)-De 23 años de edad, estudiante de Facultad, domiciliado en la calle Misiones 1557 apto.8, fué detenida en su lugar de trabajo-la empresa Constructora Ing. Ferraro- por las FFCC el 24 de diciembre de 1974, fs.34-89-154vta.-

2º)-Que su anterior domicilio estaba ubicado en Anzani Nº1666 apto.8, fs.34-89vta-154vta, quedando probado que al mismo, concurrían los integrantes del P.C.R.: Iris Leyton Dodera (a) "Laura" fs.92, la que estaba enterada por alias "Tigre", que en tal vivienda pensaban realizar reuniones del Comité Obrero del P.C.R.; María Isabel Vigna (a) "Iris" (fs.93vta); David Evans (a) - "Junior", fs.91-118, al cual fuera llevado por alias "El Chanta", como asimismo que en tal finca, fué depositado material de propaganda del P.C.R. (Prensa Libre y -

51031

SIGUE	3	9	2	8	2	2
SERIE Ec	3		do	ocho	do	2

Justicia" el que luego fue transportado por David Evans a la dirección Misiones Nº1557.-

3º)-Que el procesado reconoce que su domicilio de Misiones Nº1557 -fs.155vta, a una persona a quien viera varias veces en el Comedor Universitario, pero que no conoce, se lo prestó reiteradas veces y el cual llevó para material como "Prensa Libre" y un planograf / hacer volantes.-

4º)-Que asimismo en tal finca de Misiones Nº1557 apto. 8, fueron detenidos en el mismo día 24 de diciembre de 1974, pero a horas muy diferentes los integrantes del P.C.R., David Evans fs.46-91-118 y María Isabel Vigna fs. 82-93-142vta.-

5º)-Que el procesado es reconocido como compañero del Partido Comunista Revolucionario por María Isabel Vigna en fs. 29-82-93 y su integración al mismo, aprobada a través de las declaraciones de Judith Leyton fs.92-107-181vta y de David Evans de fs. 91-91vta-118, funcionando además con el alias de "Julio".-

6º)-Que accionó en el Sector Propaganda del P.C.R., declaraciones de Iris Leyton de fs. 92-107-181vta; María Isabel Vigna de fs. 93vta; David Evans de fs. 91-91vta- -

51032

Juan Manuel Rodriguez Bas

ANTECEDENTES

51033 (A)

JUAN MANUEL RODRIGUEZ BAS

PROCESAMIENTO - 23 de febrero de 1978 - Delito - Asociaciones subversivas (art. 60(V) CPM

SENTENCIA 1ra. INSTANCIA - 30 de junio de 1980 - Delitos : Asociaciones subversivas y Atentado contra la Constitución en el grado de conspiración seguido de actos preparatorios (arts. 60(V) CPM y 60(I) inc. 6to. y 60(XII) CPM

Pena - 10 años de penitenciaría y decretando su expulsión del territorio nacional una vez cumplida la pena (ciudadano español)

SENTENCIA 2da.INSTANCIA - 19 de marzo de 1981 - Confirma la Sentencia de 1ra. Instancia, abate la pena a 8 años de penitenciaría y revoca la expulsión.

51033 (13)

JUAN MANUEL RODRIGUEZ BAS.-

A)HECHOS PROBADOS:

1-)Se integra al G.A.U., a través de Héctor Rodríguez, luego de una charla en la Facultad de Ciencias Económicas.-

2)Al ser detenido integraba el encausado el Comité Ejecutivo del G.A.U., organismo de máxima dirección dentro de la estructura de la Organización.Los otros miembros eran Leonardo Pessina(a) "El Calceta" y Gustavo Vilaró.-

3)El encausado fue encargado de dar charlas sobre cuestiones económicas a grupos de personas que funcionaban a nivel sindical.-

4)A fines de 1975 se vincula a la actividad de la organización a través de Alvaro Jaume y Hugo Méndez.Con estas personas el imputado integra el Comité Ejecutivo y luego de las detenciones de Jaume y Bértola ,comparte la responsabilidad del Comité con Pessina y Vilaró.-

5)En 1977,las actividades que cumple el Comité son las de elaborar boletines,para su distribución en los diversos organismos del G.A.U.-

6)Conocía de las actividades a nivel del G.A.U. de Ana Machado ,Jorge Rossello.Con respecto a la primera utilizó su domicilio, durante un tiempo, a fín de clu-

SERIE	No.							
mi		3			8	B		
FC		tu	tu	odio	tu	cien	nueve	/

dir una eventual detención.-

7)Conocía de la existencia de una dirección del G.A.U. en Buenos Aires,formada por Julio D'Elía,una persona - llamada "El Flaco" y otra llamada "El Petizo".-

8)En una reunión de la Regional argentina del G.A.U. con delegados del Comité Ejecutivo se discutió la instalación de una imprenta en conjunto.-

9)Hizo viajes a Bulgaría,Checoeslovaquia,Unión Soviética,Francia y Suiza.En la Unión Soviética participó en el Congreso que celebró los 50 años del socialismo en la U.R.S.S,El encausado fue representando a la F. E.U.U.(Federación de Estudiantes Universitarios del Uruguay).-

10)Recibió de Alvaro Jaume las actas con las declaraciones de las personas integrantes del G.A.U.,detenidas a raíz de la explosión de la bomba en la Facultad de - Ingeniería.-

11)Sabía del material documental (agregado a fs. 129 a 139) que el Comité Ejecutivo distribuyó entre los núcleos del G.A.U.-

12)Conoció como miembros del G.A.U. a :Rosa Barreix, Miguel Angel Guzmán,Graciela Marieyhara,"El Canario" y Julio Durante.-

PEDIDO DE INFORME N° ...092/984...

PROCEDENCIA: DEPTO. C - 2 / ES.MA.CO..-

PRIORIDAD :

ASUNTO : Se solicitan antecedentes ideológicos de las personas que se mencionan ~~en ficha adjunta.~~-

CURUBETO GUERRERO; Cecilio Augusto.-
Edad: 27 años.-
C.I.N° 52.369 (Salto).-
Domicilio: Damaso Antonio Larrañaga 3443 apto.2.-

DISTRIBUCION: ~~E.M.C.~~
~~E.E.E.~~
D.P.T.

EMITIDO POR:
EL JEFE DEL DEPTO.C-2/ES.MA.CO.-
CORONEL
~~JORGE LUIS STAUDINGER.-~~

FECHA: 26abr1184 HORA: 1155.-
E.M.COORD../DEPTO.C-2.-
S.M...-

51036

POLICIA DE MONTEVIDEO
- 27/4/84
Hora 3225.

POLICIA DE MONTEVIDEO.
DIRECCION DE POLICIA TECNICA.-
Departamento de Despacho. cop.-
Montevideo, abril 27 de 1984.-
Pase al Departamento de Identificación Criminal, para que informe los antecedentes solicitados; fecho vuelva.-

LA ENCARGADA DEL DPTO. DE DESPACHO
OF. PPAL. (P.A.)
Odila CUADRO CARABALLO

POLICIA DE MONTEVIDEO
DIRECCION DE POLICIA TECNICA.-hb.
DPTO. DE IDENTIFICACION CRIMINAL. Dilig.1856/84
Montevideo, 27 de abril de 1984
SEÑOR ENCARGADO DE LA DIRECCION:
Informo a usted que Cecilio Augusto CURUBETO GUERRERO, mencionado en el presente, bajo tales nombres, no registra antecedentes en el archivo patronímico de este Departamento.-
Saluda a usted atentamente.-

COMISARIO
Ericsson ZACCHI MARTINEZ

POLICIA DE MONTEVIDEO.
DIRECCION DE POLICIA TECNICA. DILIGENCIADO Nº 2701/984.
Montevideo,Abril 30 de 1984. T.W.R.
SEÑOR JEFE DEL DPTO. C- 2 E.S.M.A.C.O.:
Con lo informado por el Dpto.Identificación Criminal de ésta Dirección,referente a solicitud de antecedentes, cúmpleme elevar a usted el presente.-
Saluda a usted atentamente.-

EL ENCARGADO DE [illegible] POLICIA TECNICA
[illegible]

51037

PI. 093/84

NOMBRES Y APELLIDOS DEL CONYUGE:
ARMANDO WILSON GAMARRA PEREZ.-

FACULTAD DE MEDICINA
SECCION COMISIONES

UNIVERSIDAD DE LA REPUBLICA

PROPUESTA DE DESIGNACION

81 D 75/A

APELLIDOS 1o. y 2o. MARTINEZ BRUNASSO.

NOMBRE COMPLETO ADRIANA JUDITH.

CEDULA DE IDENTIDAD 1.584.582-9.- Montevideo.-

CREDENCIAL CIVICA (Serie) BHA (Número) 4883.- Montevideo.-

FECHA Y LUGAR DE NACIMIENTO 25.10.61.-Montevideo.-

PROFESION BACHILLER.-

OCUPACION ACTUAL Y ANTERIORES .....

.....

DENOMINACION DEL CARGO 4 AYUDANTES DE LA CATEDRA Y DEPTO. DE FISIOLOGIA (601/
(Grado, Materia y Escalafón)

TIPO DE PROVISION DEL CARGO TITULAR INSCRIPCION EN CONCURSOS
(Interino o titular)

CARACTER DEL CARGO DOCENTE.-
(docente o administrativo o servicios generales)

DURACION DEL CARGO DOCENTE POR UN PERIODO REGLAMENTARIO (a partir del 1.3.84/.-
(en el caso de Facultades y Escuelas)

SI FUE DOCENTE ANTES NO.

¿POR QUE CESO EN EL CARGO? NO.

DOMICILIO ACTUAL Y ANTERIORES EMILIA PARDO BAZAN 2313 .- Actual.

.....

TELEFONO 20.67.09.-

OPINION DEL JERARCA SOBRE EL CANDIDATO PROPUESTO Y LA NECESIDAD DE SU DESIGNACION .....

NO SE CONOCE SI EXISTEN ANTECEDENTES.-

.....

Montevideo, 27 de Marzo de 1984.-

840222

Firma del jerarca que propone
Pie de firma

ATENCION - TODA PROPUESTA DEBE CONSTAR DE ORIGINAL Y SIETE COPIAS LEGIBLES.
(solamente el original debe ser firmado)

51038

10.000 - 7/82 - Central de Impresiones Ltda. - O/4595

P.I. 093/84

UNIVERSIDAD DE LA REPUBLICA

FACULTAD DE MEDICINA
SECCION COMISIONES

DU - C/A
SID - C/A

PROPUESTA DE DESIGNACION

APELLIDOS 1o. y 2o. OTERO SUAREZ.-

NOMBRE COMPLETO UBALDO ENRIQUE.-

CEDULA DE IDENTIDAD 1.249.630-0.- Montevideo.-

CREDENCIAL CIVICA (Serie) BAB (Número) 33.327.- Montevideo.-

FECHA Y LUGAR DE NACIMIENTO 16.1.51.- Montevideo.-

PROFESION BACHILLER.-

OCUPACION ACTUAL Y ANTERIORES ----------

DENOMINACION DEL CARGO 4 AYUDANTES DE LA CATEDRA Y DEPTO. DE FISIOLOGIA (G01/
(Grado, Materia y Escalafón)

TIPO DE PROVISION DEL CARGO TITULAR.- INSCRIPCION EN CONCURSOS
(Interino o titular)

CARACTER DEL CARGO DOCENTE.-
(docente o administrativo o servicios generales)

DURACION DEL CARGO DOCENTE POR UN PERIODO REGLAMENTARIO (a partir del 1.3.84/.-
(en el caso de Facultades y Escuelas)

SI FUE DOCENTE ANTES NO.

¿ POR QUE CESO EN EL CARGO ? NO.

DOMICILIO ACTUAL Y ANTERIORES PERNAS 2658.- (Actual/.-

TELEFONO ----------

OPINION DEL JERARCA SOBRE EL CANDIDATO PROPUESTO Y LA NECESIDAD DE SU DESIGNACION .....

NO SE CONOCE SI EXISTEN ANTECEDENTES.-

Montevideo, 27 de Marzo de 1984.-

840223

Firma del jerarca que propone
Pie de firma

ATENCION - TODA PROPUESTA DEBE CONSTAR DE ORIGINAL Y SIETE COPIAS LEGIBLES.
(solamente el original debe ser firmado)

51039

10.000 - 7/82 - Central de Impresiones Ltda. - O/4595

PI 093/84

UNIVERSIDAD DE LA REPUBLICA

FACULTAD DE MEDICINA
SECCION COMISIONES

PROPUESTA DE DESIGNACION

BID 75/A
D11

APELLIDOS 1o. y 2o. PEDROARENA DUTHILLEUL.-

NOMBRE COMPLETO CRISTINA MAGALI.-

CEDULA DE IDENTIDAD 1.643.569.- Montevideo.-

CREDENCIAL CIVICA (Serie) AXA (Número) 20.129.- Montevideo.-

FECHA Y LUGAR DE NACIMIENTO 19.7.59.- Montevideo.-

PROFESION BACHILLER.-

OCUPACION ACTUAL Y ANTERIORES .....

.....

DENOMINACION DEL CARGO 4 AYUDANTES DE LA CATEDRA Y DEPTO. DE FISIOLOGIA (691/.-
(Grado, Materia y Escalafón)

TIPO DE PROVISION DEL CARGO TITULAR. INSCRIPCION EN CONCURSOS
(Interino o titular)

CARACTER DEL CARGO DOCENTE.-
(docente o administrativo o servicios generales)

DURACION DEL CARGO DOCENTE POR UN PERIODO REGLAMENTARIO (a partir del 1.3.84./.-
(en el caso de Facultades y Escuelas)

SI FUE DOCENTE ANTES NO.

¿ POR QUE CESO EN EL CARGO ? NO.

DOMICILIO ACTUAL Y ANTERIORES P. VAZQUEZ Y VEGA 1023 (Actual/.-

.....

TELEFONO 70.60.14.-

OPINION DEL JERARCA SOBRE EL CANDIDATO PROPUESTO Y LA NECESIDAD DE SU DESIGNACION .....

NO SE CONOCE SI EXISTEN ANTECEDENTES.-

.....

.....

Montevideo, 27 de Marzo de 1984.-

840224

Firma del jerarca que propone
Pie de firma

ATENCION - TODA PROPUESTA DEBE CONSTAR DE ORIGINAL Y SIETE COPIAS LEGIBLES.
(solamente el original debe ser firmado)

51040

10.000 - 7/82 - Central de Impresiones Ltda. - O/4595

PI 093/84

UNIVERSIDAD DE LA REPUBLICA

FACULTAD DE MEDICINA
SECCION COMISIONES

D11 - e/A
S1D - e/A

PROPUESTA DE DESIGNACION

APELLIDOS 1o. y 2o. PEREIRA PEREZ.-

NOMBRE COMPLETO LUZ MARINA.-

CEDULA DE IDENTIDAD 1.592.432.- Montevideo.-

CREDENCIAL CIVICA (Serie) AMB (Número) 6420.- Montevideo.-

FECHA Y LUGAR DE NACIMIENTO 5.5.59.- Montevideo.-

PROFESION BACHILLER.-

OCUPACION ACTUAL Y ANTERIORES ----------

DENOMINACION DEL CARGO 4 AYUDANTES DE LA CATEDRA Y DEPTO. DE FISIOLOGIA (601/.-
(Grado, Materia y Escalafón)

TIPO DE PROVISION DEL CARGO TITULAR INSCRIPCION EN CONCURSOS
(Interino o titular)

CARACTER DEL CARGO DOCENTE.-
(docente o administrativo o servicios generales)

DURACION DEL CARGO DOCENTE POR UN PERIODO REGLAMENTARIO.- (a partir del 1.3.84/.-
(en el caso de Facultades y Escuelas)

SI FUE DOCENTE ANTES NO.

¿ POR QUE CESO EN EL CARGO ? NO.

DOMICILIO ACTUAL Y ANTERIORES HERMANO DAMASCENO 1670 APTO.5 .- Actual.-

TELEFONO ----------

OPINION DEL JERARCA SOBRE EL CANDIDATO PROPUESTO Y LA NECESIDAD DE SU DESIGNACION .....

NO SE CONOCE SI EXISTEN ANTECEDENTES.-

Montevideo, 27 de Marzo de 1984.-

Prof. Dr. CARLOS OEHNINGER
DECANO INTERVENTOR

Firma del jerarca que propone
Pie de firma

840225

ATENCION - TODA PROPUESTA DEBE CONSTAR DE ORIGINAL Y SIETE COPIAS LEGIBLES.
(solamente el original debe ser firmado)

51041

10.000 - 7/82 - Central de Impresiones Ltda. - O/4595

PI 093/84

UNIVERSIDAD DE LA REPUBLICA

FACULTAD DE MEDICINA
SECCION COMISIONES

PROPUESTA DE DESIGNACION

SID 5/A
D11

APELLIDOS 1o. y 2o. SANTOS NOURQUEBIC.-

NOMBRE COMPLETO MILKA GRACIELA.

CEDULA DE IDENTIDAD 1.375.123.- Montevideo.-

CREDENCIAL CIVICA (Serie) BOA (Número) 56.936.- Montevideo.-

FECHA Y LUGAR DE NACIMIENTO 19.11.58.- Montevideo.-

PROFESION BACHILLER.

OCUPACION ACTUAL Y ANTERIORES ----------

DENOMINACION DEL CARGO 4 AYUDANTES DE LA CATEDRA Y DEPTO. DE FISIOLOGIA (G01/
(Grado, Materia y Escalafón)

TIPO DE PROVISION DEL CARGO TITULAR INSCRIPCION EN CONCURSOS
(Interino o titular)

CARACTER DEL CARGO DOCENTE.-
(docente o administrativo o servicios generales)

DURACION DEL CARGO DOCENTE Por un período Reglamentario a partir del 1.3.84/.-
(en el caso de Facultades y Escuelas)

SI FUE DOCENTE ANTES ND.

¿ POR QUE CESO EN EL CARGO ? ND.

DOMICILIO ACTUAL Y ANTERIORES CAMINO MALDONADO 4937.- (Actual/.-

TELEFONO ----------

OPINION DEL JERARCA SOBRE EL CANDIDATO PROPUESTO Y LA NECESIDAD DE SU DESIGNACION

NO SE CONOCE SI EXISTEN ANTECEDENTES.-

Montevideo, 27 de Marzo de 1984.-

840226

Prof. Dr. CARLOS OEHNINGER
DECANO INTERVENTOR
Firma del jerarca que propone
Pie de firma

ATENCION - TODA PROPUESTA DEBE CONSTAR DE ORIGINAL Y SIETE COPIAS LEGIBLES.
(solamente el original debe ser firmado)

51042

10.000 - 7/82 - Central de Impresiones Ltda. - O/4595

PI 093/84

UNIVERSIDAD DE LA REPUBLICA

FACULTAD DE MEDICINA
SECCION COMISIONES

PROPUESTA DE DESIGNACION

8 ID
D 11 } S/A

APELLIDOS 1o. y 2o. VIVIANO MENDIVEL.

NOMBRE COMPLETO SONIA GRACIELA.

CEDULA DE IDENTIDAD 2.945.364-6.- Colonia.

CREDENCIAL CIVICA (Serie) NHB (Número) 19.132.- Colonia.

FECHA Y LUGAR DE NACIMIENTO 14.5.60.- Carmelo - Colonia.

PROFESION BACHILLER.

OCUPACION ACTUAL Y ANTERIORES .....

.....

DENOMINACION DEL CARGO 4 AYUDANTES DE LA CATEDRA Y DEPTO. DE FISIOLOGIA (801/
(Grado, Materia y Escalafón)

TIPO DE PROVISION DEL CARGO TITULAR INSCRIPCION EN CONCURSOS
(Interino o titular)

CARACTER DEL CARGO DOCENTE.
(docente o administrativo o servicios generales)

DURACION DEL CARGO DOCENTE POR UN PERIODO REGLAMENTARIO (a partir del 1.3.84/
(en el caso de Facultades y Escuelas)

SI FUE DOCENTE ANTES NO.

¿ POR QUE CESO EN EL CARGO ? NO.

DOMICILIO ACTUAL Y ANTERIORES GERMAN BARBATO 1363/ 401.- Actual.

.....

TELEFONO 90.27.09.-

OPINION DEL JERARCA SOBRE EL CANDIDATO PROPUESTO Y LA NECESIDAD DE SU DESIGNACION .....

NO SE CONOCE SI EXISTEN ANTECEDENTES.-

.....

.....

Montevideo, 27 de Marzo de 1984.-

840227

Prof. Dr. CARLOS OEHNINGER
DECANO INTERVENTOR
Firma del jerarca que propone
Pie de firma

ATENCION - TODA PROPUESTA DEBE CONSTAR DE ORIGINAL Y SIETE COPIAS LEGIBLES.
(solamente el original debe ser firmado)

51043

10.000 - 7/82 - Central de Impresiones Ltda. - O/4595

PI 093/84

UNIVERSIDAD DE LA REPUBLICA

FACULTAD DE MEDICINA
SECCION COMISIONES

PROPUESTA DE DESIGNACION

SID 5/A
DII

APELLIDOS 1o. y 2o. ZINNO PENA.

NOMBRE COMPLETO ELENA ANGELA.

CEDULA DE IDENTIDAD 1.382.162.- Montevideo.-

CREDENCIAL CIVICA (Serie) ARA (Número) 12.004.- Montevideo.-

FECHA Y LUGAR DE NACIMIENTO 18.6.60.- Montevideo.-

PROFESION BACHILLER.-

OCUPACION ACTUAL Y ANTERIORES ----------

DENOMINACION DEL CARGO 4 AYUDANTES DE LA CATEDRA Y DEPTO. DE FISIOLOGIA (gr1/
(Grado, Materia y Escalafón)

TIPO DE PROVISION DEL CARGO TITULAR. INSCRIPCION EN CONCURSOS
(Interino o titular)

CARACTER DEL CARGO DOCENTE.-
(docente o administrativo o servicios generales)

DURACION DEL CARGO DOCENTE POR UN PERIODO REGLAMENTARIO.- (a partir del 1.8.84/.-
(en el caso de Facultades y Escuelas)

SI FUE DOCENTE ANTES NO.

¿ POR QUE CESO EN EL CARGO ? NO.

DOMICILIO ACTUAL Y ANTERIORES MALDONADO 2010.- Actual.

TELEFONO 4.30.41.-

OPINION DEL JERARCA SOBRE EL CANDIDATO PROPUESTO Y LA NECESIDAD DE SU DESIGNACION

NO SE CONOCE SI EXISTEN ANTECEDENTES.-

Montevideo, 27 de Marzo de 1984.-

Prof. Dr. CARLOS OEHNINGER
DECANO INTERVENTOR

840228

Firma del jerarca que propone
Pie de firma

ATENCION - TODA PROPUESTA DEBE CONSTAR DE ORIGINAL Y SIETE COPIAS LEGIBLES.
(solamente el original debe ser firmado)

51044

10.000 - 7/82 - Central de Impresiones Ltda. - O/4595

POLICIA DE MONTEVIDEO
DIRECCION DE INFORMA-
CION E INTELIGENCIA.-
= DEPARTAMENTO No.3 =

POLICIA DE MONTEVIDEO - DIRECCION DE INFORMACION e INTELIGENCIA - DPTO. 3

M E M O R A N D U M No.1276/984/MLE/bhf.-

REFERENCIAS: Solicitud No.093 del ESMACO.-

DESTINO: Dpto.C-2 del ES.MA.CO.-

1)REFERENTE: OTERO SUAREZ: Ubaldo Enrique.-
REGISTRAMOS: OTERO SUAREZ: Ubaldo Enrique.-
DOCUMENTOS: C.I. 1.249.630.-
DOMICILIO: Duilio 1589 en 1969.-
OCUPACION: Estudiante de Medicina.-
DATOS PERS: Oriental,de 18 años en 1969,hijo de Santiago y Angélica.-
ANOTACIONES: 3/6/69:-Detenido en el interior del IAVA,por así // haberlo dispuesto el Juez de Inst.de 4to.Turno,por provocar desórdenes pedrea a funcionarios policiales y comercios de la zona;posteriormente dispuso su libertad.-17/4/71:-Se establece que sería disidente de la / U.J.C.-30/5/71:-Integra una nómina de agitadores izquierdistas que promueven desórdenes en el IAVA y en la vía pública.-

ADVERTENCIA
ESTA INFORMACION ES ABSOLUTAMENTE RESERVADA, PARA USO EXCLUSIVO DE LA AUTORIDAD QUE LA SOLICITA Y NO PUEDE DARSE VISTA A LA PARTE INTERESADA.

2)REFERENTE: PEREIRA PEREZ: Luz Marina.-
REGISTRAMOS: PEREIRA PEREZ: Luz Marina.-
DOCUMENTOS: C.I. 1.592.432
DOMICILIO: Hermano Damaceno 1670 ap.5 en 1983.-
OCUPACION: Centro de Estudios y Propuestas Para la Salud.- (C.E.P.S.).-
DATOS PERS: No se registran.-
ANOTACIONES: 8/6/83:-Está citada para concurrir a esta Dirección donde será indagada con respecto a una solicitud presentada por CEPS,/ de la cual es Presidenta,ante la JPM,para realizar una reunión de Apertura y Mesa Redonda el día 17,en el salón de Actos de los Padres Franciscanos Conventuales.-Se le informa que no podrá realizar la reunión/ hasta no gestionar la autorización correspondiente.-

N O T A:

Referente a las demás personas mencionadas en nota adjunta,no registramos anotaciones en los ficheros de esta Agencia.-

Montevideo, 3 de Mayo de 1984.-

EL JEFE DEL DPTO. 3
Carlos M. de los Santos Carnelli
COMISARIO

51045

PI 094/84

UNIVERSIDAD DE LA REPUBLICA

FACULTAD DE QUIMICA

PROPUESTA DE DESIGNACION

SID
D 11 } S/A

APELLIDOS 1o. y 2o. ..... GONZALEZ COLOMER

NOMBRE COMPLETO ..... IRENE CARINA

NOMBRE DEL CONYUGE ..... Alfredo GOSSWEILER NASSINI

FECHA DE MATRIMONIO ..... 17 de julio de 1982.

CEDULA DE IDENTIDAD 1.451.777-4

CREDENCIAL CIVICA ..... (Serie) AZA (Número) 26.606

FECHA Y LUGAR DE NACIMIENTO ..... 13 de agosto de 1956. Montevideo.

PROFESION ..... QUIMICO FARMACEUTICO

DENOMINACION DEL CARGO ..... AYUDANTE DE BROMATOLOGIA

..... Esc. Be2 Grado: 1

TIPO DE PROVISION DEL CARGO ..... INTERINA

CARACTER DEL CARGO ..... DOCENTE

DURACION DEL CARGO ..... MAXIMA DURACION DEL INTERINATO AL 31/12/84

DOMICILIO ACTUAL ..... PEDRO ESCUDER NUÑEZ 2336.

TELEFONO 81.45.17

Montevideo, 30 de marzo de 1984.

840233

51046

PI 094/84

UNIVERSIDAD DE LA REPUBLICA

FACULTAD DE QUIMICA

PROPUESTA DE DESIGNACION

SID } S/A
DII }

APELLIDOS 1o. y 2o. ..... LASALLE VIGNOLO .....

NOMBRE COMPLETO ..... NORMA .....

CEDULA DE IDENTIDAD ..... 1.484.008 .....

CREDENCIAL CIVICA ..... (Serie) BRA (Número) 27.760 .....

FECHA Y LUGAR DE NACIMIENTO 10 de mayo de 1960. Montevideo.

PROFESION ..... QUIMICO FARMACEUTICO .....

DENOMINACION DEL CARGO ..... AYUDANTE DE BROMATOLOGIA .....

Esc. Gr2 Grado: 1

TIPO DE PROVISION DEL CARGO ..... INTERINA .....

CARACTER DEL CARGO ..... DOCENTE .....

DURACION DEL CARGO ..... MAXIMA DURACION DEL INTERINATO AL 31/12/84 .....

DOMICILI ACTUAL ..... 19 de Junio 5636. .....

TELEFONO ..... 30.99.64 (Flia. Burastero). .....

Montevideo, 30 de marzo de 1984.

840235

51047

Pz 094/84

UNIVERSIDAD DE LA REPUBLICA

FACULTAD DE QUIMICA

PROPUESTA DE DESIGNACION

SID } S/A
D11 }

APELLIDOS 1o. y 2o. ..... MOUTA MALRECHAUFFE .....

NOMBRE COMPLETO ..... Adriana .....

NOMBRE DEL CONYUGE ..... Arturo FERNANDEZ SALSAMENDI .....

FECHA DE MATRIMONIO ..... 5 de agosto de 1983. .....

CEDULA DE IDENTIDAD ..... 1.647.375 .....

CREDENCIAL CIVICA ..... (Serie) AZA (Número) 27.783 .....

FECHA Y LUGAR DE NACIMIENTO ..... 21 de diciembre de 1959. Montevideo. .....

PROFESION ..... BACHILLER EN QUIMICA .....

DENOMINACION DEL CARGO ..... AYUDANTE DE BROMATOLOGIA .....

..... Esc. Be2 Grado: 1 .....

TIPO DE PROVISION DEL CARGO ..... INTERINA .....

CARACTER DEL CARGO ..... DOCENTE .....

DURACION DEL CARGO ..... MAXIMA DURACION DEL INTERINATO AL 31/12/84 .....

DOMICILIO ACTUAL ..... Peliciano Rodríguez 3205. .....

TELEFONO ..... 78.96.74 .....

Montevideo, 30 de marzo de 1984.

840236

51048

PI 094/84

UNIVERSIDAD DE LA REPUBLICA

FACULTAD DE QUIMICA

PROPUESTA DE DESIGNACION

818 } 5/A
D11 }

APELLIDOS 1o. y 2o. TUSENTMAN LIPSZYC

NOMBRE COMPLETO DIANA

CEDULA DE IDENTIDAD 1.283.706-9

CREDENCIAL CIVICA AOB 7.024

FECHA Y LUGAR DE NACIMIENTO 11 de febero de 1959. Montevideo.

PROFESION QUIMICO FARMACEUTICO

DENOMINACION DEL CARGO AYUDANTE DE BROMATOLOGIA

Esc. Be2 Grado: 1

TIPO DE PROVISION DEL CARGO INTERINA

CARACTER DEL CARGO DOCENTE

DURACION DEL CARGO MAXIMA DURACION DEL INTERINATO AL 31/12/84

DOMICILIO ACTUAL Canelones 1417. Apto. 101

TELEFONO 90.18.08

Montevideo, 30 de marzo de 1984.

840238

51049

PI. 095/84

Estrictamente Confidencial

UNIVERSIDAD DE LA REPUBLICA

8 1D 5/4
D 11 5/4

PROPUESTA DE DESIGNACION

APELLIDOS 1º y 2º QUESADA BARTESAGUI

NOMBRE COMPLETO GABRIELA MARIA

CEDULA DE IDENTIDAD 1.524.288-1

CREDENCIAL CIVICA (Serie) ATB (Número) 10492

FECHA Y LUGAR DE NACIMIENTO Montevideo, 4 de octubre de 1959

PROFESION BIBLIOTECOLOGA

OCUPACION ACTUAL Y ANTERIORES BIBLIOTECOLOGA

DENOMINACION DEL CARGO Gº 1 Esc. II - ADMINISTRACION II
(Grado, Materia y Escalafón)

TIPO DE PROVISION DEL CARGO TITULAR
(Interino o tituiar)

CARACTER DEL CARGO DOCENTE
(docente o administrativo o servicios generales)

DURACION DEL CARGO DOCENTE 2 años
(en el caso de Facultades y Escuelas)

DOMICILIO ACTUAL Y ANTERIORES Colonia 2179 - Millan y Lecocq Calle 6 entrada 815 apto. 107 - Colonia 2179

TELEFONO 49 72 60

OPINION DEL JERARCA SOBRE EL CANDIDATO PROPUESTO Y LA NECESIDAD DE SU DESIGNACION

La docente tiene una actuación muy meritoria en la Escuela como bibliotecóloga y se destacó en las diversas instancias del concurso; su nombramiento en el cargo propuesto es de interés para la Escuela.

840220

PROFA. NYLIA ZIEGLER de CABRERA
Encargada interina del Despacho de la Dirección
Firma del jerarca que propone
Pie de firma

ATENCION — TODA PROPUESTA DEBE CONSTAR DE ORIGINAL Y SIETE COPIAS LEGIBLES
(solamente el original debe ser firmado).

51050

PI 095/84

UNIVERSIDAD DE LA REPUBLICA

PROPUESTA DE DESIGNACION

SID } S/A
DII }

APELLIDOS 1o. y 2o. LACASAGNE LONIGUETRO

NOMBRE COMPLETO PABLO

CEDULA DE IDENTIDAD 1.246.515-3

CREDENCIAL CIVICA (Serie) BPA (Número) 11.576

FECHA Y LUGAR DE NACIMIENTO 1º de diciembre de 1951 - Montevideo

PROFESION Profesor

OCUPACION ACTUAL Y ANTERIORES Administrativo F.U.S.S.; Docente del CONAE desde 1974.

DENOMINACION DEL CARGO ARCHIVOS HISTORICOS ; Gº 1.
(Grado, Materia y Escalafón)

TIPO DE PROVISION DEL CARGO TITULAR
(Interino o titular)

CARACTER DEL CARGO DOCENTE
(docente o administrativo o servicios generales)

DURACION DEL CARGO DOCENTE 2 años
(en el caso de Facultades y Escuelas)

SI FUE DOCENTE ANTES SI

¿ POR QUE CESO EN EL CARGO ?

DOMICILIO ACTUAL Y ANTERIORES ACTUAL: Dragones 3658; ANTERIOR: Dragones 3544

TELEFONO

OPINION DEL JERARCA SOBRE EL CANDIDATO PROPUESTO Y LA NECESIDAD DE SU DESIGNACION

El docente propuesto tuvo buena actuación en el concurso y su experiencia anterior en la enseñanza será de utilidad para el dictado de cursos prácticos en la asignatura elegida.-

Montevideo,

840221

Firma del jerarca que propone
Pie de firma
Profa. NYLIA ZIEGLER DE CABRERA
Encargada del Despacho de la Dirección.

ATENCION - TODA PROPUESTA DEBE CONSTAR DE ORIGINAL Y SIETE COPIAS LEGIBLES.
(solamente el original debe ser firmado)

51051

50.000 - 5/82 - rosgal s.a.

PI 096/84

FACULTAD DE INGENIERIA REF. 456/984/rmd

UNIVERSIDAD DE LA REPUBLICA

PROPUESTA DE DESIGNACION

SID } S/A
DII }

Apellidos 1.º y 2.º ELICES SCHERSCHENER

Nombre completo Francisco José

Cédula de Identidad 1.376.114-8

Credencial Cívica (Serie) BAA (Número) 24.625

Fecha y lugar de nacimiento 23-IV-55 en Montevideo

Profesión

Ocupación actual y anteriores

Denominación del cargo Asistente, Grado II de "Gestión Empresarial"
(Grado, Materia y Escalafón)

Tipo de provisión del cargo interino
(Interino o titular)

Carácter del cargo docente
(docente o administrativo o servicios generales)

Duración del cargo docente hasta 31 diciembre 1984
(en el caso de Facultades y Escuelas)

Si fue docente antes

¿Por que cesó en el cargo?

Domicilio actual y anteriores Joaquín Nuñez 3098 ap. 902

Teléfono 70 94 81

Opinión del Jerarca sobre el candidato propuesto y la necesidad de su designación

1) NO son de conocimiento personal del suscrito los antecedentes de la proposición precedente por tratarse de una primera designación.
2) Continuidad de la docencia que se imparte en esta Facultad.

Montevideo, 28 de marzo de 1984.

840231

Firma del jerarca que propone
Pie de firma

Atención - Toda propuesta debe constar de original y cinco copias legibles.
(solamente el original debe ser firmado)

6095

51052

PI 096/84.

FACULTAD DE INGENIERIA REF. 456/984/rmd.

UNIVERSIDAD DE LA REPUBLICA

PROPUESTA DE DESIGNACION

Apellidos 1.º y 2.º JURBURG GRUSKIN

Nombre completo Howard Jay

Cédula de Identidad 1.448.835

Credencial Cívica (Serie) AXO (Número) 17.741

Fecha y lugar de nacimiento 24-IX-56 en Nueva York, U.S.A.

Profesión

Ocupación actual y anteriores

Denominación del cargo Asistente, Grado II de "Gestión Empresarial"
(Grado, Materia y Escalafón)

Tipo de provisión del cargo Interino
(Interino o titular)

Carácter del cargo docente
(docente o administrativo o servicios generales)

Duración del cargo docente hasta 31 diciembre 1984
(en el caso de Facultades y Escuelas)

Si fue docente antes

¿Por que cesó en el cargo?

Domicilio actual y anteriores Artigas 2070

Teléfono 81 43 84

Opinión del Jerarca sobre el candidato propuesto y la necesidad de su designación

1) No son de conocimiento personal del suscrito los antecedentes de la proposición precedente por tratarse de una primera designación.
2) Continuidad de la docencia que se imparte en esta Facultad.

Montevideo, 28 de marzo de 1984.

840230

Firma del jerarca que propone
Pie de firma

Atención - Toda propuesta debe constar de original y cinco copias legibles
(solamente el original debe ser firmado)

51053

PI 097/84

UNIVERSIDAD DE LA REPUBLICA

FACULTAD DE QUIMICA

PROPUESTA DE DESIGNACION

SID D11 S/A

APELLIDOS 1o. y 2o. ABAD FERNANDEZ

NOMBRE COMPLETO GONZALO

CEDULA DE IDENTIDAD 1.643.978-4

CREDENCIAL CIVICA (Serie) AZA (Número) 27.785

FECHA Y LUGAR DE NACIMIENTO 30 de junio de 1959. Montevideo.

PROFESION BACHILLER EN QUIMICA

DENOMINACION DEL CARGO AYUDANTE DE QUIMICA ANALITICA CUANTITATIVA

Esc. Be2 Grado: 1

TIPO DE PROVISION DEL CARGO INTERINA

CARACTER DEL CARGO DOCENTE

DURACION DEL CARGO MAXIMA DURACION DEL INTERINATO AL 31/12/84

DOMICILIO ACTUAL DR. ATILIO NARANCIO 3134 A

TELEFONO 81.21.83

Montevideo, 26 de marzo de 1984.

840215

51054

PI 098/84

UNIVERSIDAD DE LA REPUBLICA

FACULTAD DE QUIMICA

PROPUESTA DE DESIGNACION

SIB D11 S/A

APELLIDOS 1o. y 2o. BONTA MAGGIOLO

NOMBRE COMPLETO ALICIA LAURA

CEDULA DE IDENTIDAD 1.435.858

CREDENCIAL CIVICA (Serie) BCA (Número) 69.404

FECHA Y LUGAR DE NACIMIENTO 3 de mayo de 1961. Montevideo.

PROFESION BACHILLER EN QUIMICA

DENOMINACION DEL CARGO PROFESOR AYUDANTE DE QUIMICA INORGANICA

Esc. Be2 Grado: 1

TIPO DE PROVISION DEL CARGO INTERINA

CARACTER DEL CARGO DOCENTE

DURACION DEL CARGO MAXIMA DURACION DEL INTERINATO AL 31/12/84

DOMICILIO ACTUAL Volteadores 1767.

TELEFONO 59.10.76

Montevideo, 20 de marzo de 1984.

840276

51055

PI 099/84

UNIVERSIDAD DE LA REPUBLICA - FACULTAD DE ODONTOLOGIA

UNIVERSIDAD DE LA REPUBLICA

PROPUESTA DE DESIGNACION

810 } S/A
D11

APELLIDOS 1º y 2º CORREA LARRECHEA.-

NOMBRE COMPLETO ESTEBAN.-

CEDULA DE IDENTIDAD 2.543.347-0.-

CREDENCIAL CIVICA (Serie) AVA.- (Número) 19.129.-

FECHA Y LUGAR DE NACIMIENTO 24/03/59.- Treinta y Tres.-

PROFESION Odontólogo.-

OCUPACION ACTUAL Y ANTERIORES Facultad de Odontología.-

DENOMINACION DEL CARGO Gr.1;AYUDANTE DEL Serv. de Urgencia;Esc.Be2.-
(Grado, Materia y Escalafón)

TIPO DE PROVISION DEL CARGO Titular.-
(Interino o titular)

CARACTER DEL CARGO Docente.-
(docente o administrativo o servicios generales)

DURACION DEL CARGO DOCENTE Máximo:3 años.-
(en el caso de Facultades o Escuelas)

SI FUE DOCENTE ANTES No.-

¿PORQUE CESO EN EL CARGO?

DOMICILIO ACTUAL Y ANTERIORES Acevedo Díaz 1279:Apto.11.-

TELEFONO 59-38-56 (Consultorio).-

OPINION DEL JERARCA SOBRE EL CANDIDATO PROPUESTO Y LA NECESIDAD DE SU DESIGNACION

Aspirantes inscriptos para la provisión de cargos docentes.

Montevideo, marzo de 1984

840172

Dr. MIGUEL A. BANCHERO
DECANO INTERINO
Firma del jerarca que propone
Pie de firma

ATENCION:

TODA PROPUESTA DEBE CONSTAR DE ORIGINAL Y CUATRO COPIAS LEGIBLES.
(solamente el original debe ser firmado)

Imp. Nacional 1077/82

51056

PI 099/84

UNIVERSIDAD DE LA REPUBLICA - FACULTAD DE ODONTOLOGIA

S(D
D11 } S/A

UNIVERSIDAD DE LA REPUBLICA

PROPUESTA DE DESIGNACION

APELLIDOS 1º y 2º RAFFO LIRIOS.-

NOMBRE COMPLETO MARISA.-

CEDULA DE IDENTIDAD 1.301.193.-

CREDENCIAL CIVICA (Serie) ATA.- (Número) 8275.-

FECHA Y LUGAR DE NACIMIENTO 10/03/63.- Montevideo.-

PROFESION Estudiante.-

OCUPACION ACTUAL Y ANTERIORES Facultad de Odontología.-

DENOMINACION DEL CARGO Gr.1; Ayudante de Histología; Esc. Be2.-
(Grado, Materia y Escalafón)

TIPO DE PROVISION DEL CARGO Titular.-
(Interino o titular)

CARACTER DEL CARGO Docente.-
(docente o administrativo o servicios generales)

DURACION DEL CARGO DOCENTE Máximo: 3 años.-
(en el caso de Facultades o Escuelas)

SI FUE DOCENTE ANTES No.-

¿PORQUE CESO EN EL CARGO?

DOMICILIO ACTUAL Y ANTERIORES Colonia 2114; Apto. 103.-

TELEFONO 49-14-35.-

OPINION DEL JERARCA SOBRE EL CANDIDATO PROPUESTO Y LA NECESIDAD DE SU DESIGNACION

Aspirantes inscriptos para la provisión de cargos docentes.

Montevideo, marzo 1984

840123

Dr. MIGUEL A. BANCHIERI
DECANO INTERVENTOR
Firma del jerarca que propone
Pie de firma

ATENCION:

TODA PROPUESTA DEBE CONSTAR DE ORIGINAL Y CUATRO COPIAS LEGIBLES.
(solamente el original debe ser firmado)

Imp. Nacional 1077/82

51057

PI 099/84

UNIVERSIDAD DE LA REPUBLICA

PROPUESTA DE DESIGNACION

UNIVERSIDAD DE LA REPUBLICA - FACULTAD DE ODONTOLOGIA

SID 5/A
DII 5/A

APELLIDOS 1º y 2º SALVETTO DE LEON.-

NOMBRE COMPLETO EDUARDO.-

CEDULA DE IDENTIDAD 1.887.736-8.-

CREDENCIAL CIVICA (Serie) BHA.- (Número) 4735.-

FECHA Y LUGAR DE NACIMIENTO 14/09/56.-Montevideo.-

PROFESION Estudiante.-

OCUPACION ACTUAL Y ANTERIORES Facultad de Odontología.-

DENOMINACION DEL CARGO Gr.1; Técnica de Operatoria Dental;Esc. Be2.-
(Grado, Materia y Escalafón)

TIPO DE PROVISION DEL CARGO Titular.-
(Interino o titular)

CARACTER DEL CARGO Docente.-
(docente o administrativo o servicios generales)

DURACION DEL CARGO DOCENTE Máximo:3 años.-
(en el caso de Facultades o Escuelas)

SI FUE DOCENTE ANTES No.-

¿PORQUE CESO EN EL CARGO?

DOMICILIO ACTUAL Y ANTERIORES Isidoro de María 1320.-

TELEFONO 20-02-37.-

OPINION DEL JERARCA SOBRE EL CANDIDATO PROPUESTO Y LA NECESIDAD DE SU DESIGNACION

Aspirantes inscriptos para la provisión de cargos docentes.

Montevideo, marzo de 1984

94074

Dr. MIGUEL A. BANCHIERI
DECANO INTERVENTOR
Firma del jerarca que propone
Pie de firma

ATENCION:

TODA PROPUESTA DEBE CONSTAR DE ORIGINAL Y CUATRO COPIAS LEGIBLES.
(solamente el original debe ser firmado)

51058

Imp. Nacional 1077/82

PI 099/84

UNIVERSIDAD DE LA REPUBLICA

PROPUESTA DE DESIGNACION

SID 5/A
DII

APELLIDOS 1º y 2º VALVERDE TELLERIA.-

NOMBRE COMPLETO NESTOR JUNCAL.-

CEDULA DE IDENTIDAD 1.665.108-3.-

CREDENCIAL CIVICA (Serie) BVB.- (Número) 30.353.-

FECHA Y LUGAR DE NACIMIENTO 05/12/59.-

PROFESION Estudiante.-

OCUPACION ACTUAL Y ANTERIORES Facultad de Odontología.-

DENOMINACION DEL CARGO Gr.1; Técnica de Operatoria Dental; Esc. Bs2.-
(Grado, Materia y Escalafón)

TIPO DE PROVISION DEL CARGO Titular.-
(Interino o titular)

CARACTER DEL CARGO Docente.-
(docente o administrativo o servicios generales)

DURACION DEL CARGO DOCENTE Máximo:3 años.-
(en el caso de Facultades o Escuelas)

SI FUE DOCENTE ANTES No.-

¿PORQUE CESO EN EL CARGO?

DOMICILIO ACTUAL Y ANTERIORES Emilio Romero Nº67.-

TELEFONO 38-03-49.-

OPINION DEL JERARCA SOBRE EL CANDIDATO PROPUESTO Y LA NECESIDAD DE SU DESIGNACION

Aspirantes inscriptos para la provisión de cargos docentes.-

Montevideo, marzo de 1984

340175

Dr. MIGUEL A. BANCHIERI
DECANO INTERVENTOR
Firma del jerarca que propone
Pie de firma

ATENCION:

TODA PROPUESTA DEBE CONSTAR DE ORIGINAL Y CUATRO COPIAS LEGIBLES.
(solamente el original debe ser firmado)

51059

Imp. Nacional 1077/82

PEDIDO DE INFORME Nº 100/984.-

PROCEDENCIA: DEPTO. C - 2 / ES.MA.CO..-

PRIORIDAD : N O R M A L .-

ASUNTO : Se solicitan antecedentes ideológicos de las personas que se mencionan [redacted]-

SID - S/A
DI - C/A

- GARRIDO QUERCIA; Román.-
C.I.Nº 1.366.525-5.-
C.C.Serie BAA Nº 24.941.-
Domicilio: Marco Bruto 1137 bis ap.4.-

DISTRIBUCION: [redacted]
D.I.I.

EMITIDO POR:
EN [redacted] DEPTO. C-2/ES.MA.CO.-
CORREO
JORGE LUIS STAUDINGER.-

FECHA: 27ABRIL984 HORA: 1005.-
E.M.COORD../DEPTO.C-2.-

S.M...-

D. I. I. "FIGUERO"
30 ABR. 1984
14.
Nº 2263
FIRMA:

51060

...SECCION DE INFORMACION E INTELIGENCIA

...DEPARTAMENTO (SECRETO)

Recibido el MAYO ...

...ca lo informado por Radiograma Nº 1275

...ajunto el presente Vuelve a la Oficina de

procedencia ESMACO

CON ANOTACIONES

EL JEFE DEL DPTO. 3

Carlos M. de los Santos Caceres

COMISARIO

51061

POLICIA DE MONTEVIDEO
DIRECCION DE INFORMACION E INTELIGENCIA.-
= DEPARTAMENTO No.3 =

POLICIA DE MONTEVIDEO - DIRECCION DE INFORMACION E INTELIGENCIA - DPTO 3

M E M O R A N D U M No.1275/984/MLE/hhf.-

REFERENCIAS: Solicitud No.100 del ESMACO.-

DESTINO: Dpto.C-2 del ES.MA.CO.-

REFERENTE A: GARRIDO QUERCIA: Román.-
REGISTRADO: GARRIDO:Román.-
DOMICILIO: Paso del Andaluz 4199 en 1970.-
DEMAS DATOS: No se registran.-
ANOTACIONES: 25/8/70:-Según Nota Interna No.228 del Dpto.No.2,// está afiliado al P.C.-

N O T A:

1)- Se deja constancia de que pese a la similitud del nombre,puede no ser la misma persona solicitada.-

Montevideo, 3 de Mayo de 1984.-

ADVERTENCIA
ESTA INFORMACION ES ABSOLUTAMENTE RESERVADA, PARA USO EXCLUSIVO DE LA AUTORIDAD QUE LA SOLICITA Y NO PUEDE DARSE VISTA A LA PARTE INTERESADA.

EL JEFE DEL DPTO. 3
Carlos M. de los Santos Carnelli
COMISARIO

51062

P.I. 301/984..

SOLICITUD DE ANTECEDENTES

VARELA VIERA, Juan Francisco
C.I. 678.381
C.C. BAA 9325
Nac. 13/10/31
Miguelete 9325
- - - - - -
TESTA BRACLIA, Ruben Lino
C.I. 429.221-3
C.C. ATA 3506
Nac. 18/12/24
Rivera 4518
- - - - - -
GONZALEZ SANCHEZ, Luis Alberto
C.I. 1.231.667
C.C. BUA 15.334
Nac. 23/12/48
Manuel Techera 2822 Ap. 1
- - - - - - -
DEIBE GERARDO, Alba Nelly
C.I. 804.106
C.C. AUB 4174
Nac. 28/2/33
Monte Caseros 3021 Ap. 3
- - - - - - -
PASTOR MORENO, Ernesto
C.I. 806.429
C.C. ASB 7001
Nac. 9/8/23
Burgues 2955 Ap. 31
- - - - - - -
DA ROSA, Luis
C.I. 1.182.352-0
C.C. BZB 21.778
Nac. 14/11/33
Héctor Vigil 1279
- - - - - - -
OLIVERA FERREIRA, Juan de Dios
C.I. 990.791
C.C. GBC 4256
Nac. 29/2/29
Rivera 3788 ap. 2
- - - - - - -
OXLEY FLEITAS, Lauro
C.I. 811.395-8
C.C. CEA 11.943
Nac. 10/1/29
Cno. Lecocq 463
- - - - - - -
DA CUNHA, Hugo (h.n.)
C.I. 1.140.141
C.C. BVB 32.998
Nac. 7/6/37
Luis Batlle Berres 6053 Ap. 4
- - - - - - -

SID } S/A
DII }
DPT }

SID - C/A
DII } S/A
DPT }

SID }
DII } S/A
DPT }

SID - C/A
DII } S/A
DPT }

SID }
DII } S/A
DPT }

51063

P.I. 102/84

NOMBRE DEL CONYUGE:
MARCELO SCHINCA GARMENDIA

UNIVERSIDAD DE LA REPUBLICA

FACULTAD DE MEDICINA
SECCION COMISIONES

PROPUESTA DE DESIGNACION

SID } S/A
DN }

APELLIDOS 1o. y 2o. BLANCO ORRICO

NOMBRE COMPLETO SILVANA ROSA

CEDULA DE IDENTIDAD 1.345.349 MONTEVIDEO

CREDENCIAL CIVICA (Serie) A.K.A. (Número) 10.202 MONTEVIDEO

FECHA Y LUGAR DE NACIMIENTO 15.10.954 MONTEVIDEO

PROFESION ESTUDIANTE

OCUPACION ACTUAL Y ANTERIORES

DENOMINACION DEL CARGO AYUDANTE DEL DPTO. DE FARMACOLOGIA (GDO.1)
(Grado, Materia y Escalafón)

TIPO DE PROVISION DEL CARGO TITULAR INSCRIPCION EN CONCURSOS
(Interino o titular)

CARACTER DEL CARGO DOCENTE
(docente o administrativo o servicios generales)

DURACION DEL CARGO DOCENTE POR UN PERIODO REGLAMENTARIO
(en el caso de Facultades y Escuelas)

SI FUE DOCENTE ANTES NO

¿ POR QUE CESO EN EL CARGO ? NO

DOMICILIO ACTUAL Y ANTERIORES AVDA. ITALIA 3246 APTO. 804 (ACTUAL)

RPBLA. RCA. DE MEXICO 5721 APTO. 601 (ANTERIOR)

TELEFONO 50 37 42

OPINION DEL JERARCA SOBRE EL CANDIDATO PROPUESTO Y LA NECESIDAD DE SU DESIGNACION

NO SE CONOCE SI EXISTEN ANTECEDENTES.-

Montevideo, 19 de marzo de 1984.-

348202

Prof. Dr. CARLOS OEHNINGER
DECANO INTERVENTOR
Firma del jerarca que propone
Pie de firma

ATENCION - TODA PROPUESTA DEBE CONSTAR DE ORIGINAL Y SIETE COPIAS LEGIBLES.
(solamente el original debe ser firmado)

51064

10.000 - 7/82 - Central de Impresiones Ltda. - O/4595

P.T. 102/84

UNIVERSIDAD DE LA REPUBLICA

FACULTAD DE MEDICINA
SEC...

PROPUESTA DE DESIGNACION

31D 75/A
D11 5

APELLIDOS 1o. y 2o. CURI PEREZ.-

NOMBRE COMPLETO LILIAN BEATRIZ.-

CEDULA DE IDENTIDAD 1.159.388-6.- Montevideo.-

CREDENCIAL CIVICA (Serie) AXB (Número) 14.968.- Montevideo.-

FECHA Y LUGAR DE NACIMIENTO 22.10.51.- Montevideo.-

PROFESION MEDICO.-

OCUPACION ACTUAL Y ANTERIORES AMPLIACION EN 5 PLAZAS DEL CUADRO DE SUPL. DEL CENTRO DE NEFROLOGIA (G02/.- (Actual/.-

DENOMINACION DEL CARGO AMPLIACION EN 5 PLAZAS DEL CUADRO DE SUPLENTES DEL CENTRO DE NEFROLOGIA (G02/
(Grado, Materia y Escalafón)

TIPO DE PROVISION DEL CARGO DESIGNACION CARGO INTERINO
(Interino o titular)

CARACTER DEL CARGO DOCENTE.-
(docente o administrativo o servicios generales)

DURACION DEL CARGO DOCENTE 31.12.84.-
(en el caso de Facultades y Escuelas)

SI FUE DOCENTE ANTES NO.

¿ POR QUE CESO EN EL CARGO ? NO.

DOMICILIO ACTUAL Y ANTERIORES JOAQUIN A. NUÑEZ 2952.- (Actual.-

TELEFONO 70.27.60.-

OPINION DEL JERARCA SOBRE EL CANDIDATO PROPUESTO Y LA NECESIDAD DE SU DESIGNACION .....

NO SE CONOCE SI EXISTEN ANTECEDENTES.-

Montevideo, 22 de Marzo de 1984.-

340203

Prof. Dr. CARLOS DEHNINGER
DECANO INTERVENTOR

Firma del jerarca que propone
Pie de firma

ATENCION - TODA PROPUESTA DEBE CONSTAR DE ORIGINAL Y SIETE COPIAS LEGIBLES.
(solamente el original debe ser firmado)

51065

10.000 - 7/82 - Central de Impresiones Ltda. - O/4595

P.I. 102/84

UNIVERSIDAD DE LA REPUBLICA

FACULTAD DE MEDICINA
SECCION COMISIONES

PROPUESTA DE DESIGNACION

SID 5/A
DII

APELLIDOS 1o. y 2o. GONZALEZ CASTRILLO.-

NOMBRE COMPLETO MARIANELA.-

CEDULA DE IDENTIDAD 1.348.926.- Montevideo.-

CREDENCIAL CIVICA (Serie) BZA (Número) 26.888.- Montevideo.-

FECHA Y LUGAR DE NACIMIENTO 28.1.55.- Montevideo.-

PROFESION MEDICO.-

OCUPACION ACTUAL Y ANTERIORES .....

.....

DENOMINACION DEL CARGO AYUD. DE INV. PARA COL. CON EL DOC. RESP. PROF.ADJ.DR.GASPAR CATALA DE LA CLINICA MEDICA "A".- (GR1/ (Grado, Materia y Escalafón)

TIPO DE PROVISION DEL CARGO DESIGNACION CARGO INTERINO
(Interino o titular)

CARACTER DEL CARGO DOCENTE.-
(docente o administrativo o servicios generales)

DURACION DEL CARGO DOCENTE POR UN PERIODO REGLAMENTARIO.-
(en el caso de Facultades y Escuelas)

SI FUE DOCENTE ANTES NO.-

¿ POR QUE CESO EN EL CARGO ? NO.-

DOMICILIO ACTUAL Y ANTERIORES JUAN PAULLIER 1510 APTO. 203.- Actual.-

.....

TELEFONO 41.52.96.-

OPINION DEL JERARCA SOBRE EL CANDIDATO PROPUESTO Y LA NECESIDAD DE SU DESIGNACION .....

NO SE CONOCE SI EXISTEN ANTECEDENTES.-

.....

Montevideo, 19 de Marzo de 1984.-

Prof. Dr. CARLOS OEHNINGER
DECANO INTERVENTOR

Firma del jerarca que propone
Pie de firma

840205

ATENCION - TODA PROPUESTA DEBE CONSTAR DE ORIGINAL Y SIETE COPIAS LEGIBLES.
(solamente el original debe ser firmado)

51066

10.000 - 7/82 - Central de Impresiones Ltda. - O/4595

P.I. 102/84

NOMBRE Y APELLIDO DEL CONYUGE
OSVALDO MARTINEZ BURGANTI.-

UNIVERSIDAD DE LA REPUBLICA

FACULTAD DE MEDICINA
SECCION COMISIONES

PROPUESTA DE DESIGNACION

8 ID 75/A
D 11

APELLIDOS 1o. y 2o. LOGARIÑAS PEREZ.-

NOMBRE COMPLETO MARIA DEL CARMEN.-

CEDULA DE IDENTIDAD 1.146.585.- Montevideo.-

CREDENCIAL CIVICA (Serie) ADA (Número) 6373.- Montevideo.-

FECHA Y LUGAR DE NACIMIENTO 15.1.48.- España.-

PROFESION MEDICO.-

OCUPACION ACTUAL Y ANTERIORES AMPLIACION EN 5 PLAZAS DEL CUADRO DE SUPLENTES DEL CENTRO DE NEFROLOGIA (GO2/.-(Actual/.-

DENOMINACION DEL CARGO AMPLIACION EN 5 PLAZAS DEL CUADRO DE SUPLENTES DEL CENTRO DE NEFROLOGIA (GO2/
(Grado, Materia y Escalafón)

TIPO DE PROVISION DEL CARGO DESIGNACION CARGO INTERINO
(Interino o titular)

CARACTER DEL CARGO DOCENTE.-
(docente o administrativo o servicios generales)

DURACION DEL CARGO DOCENTE 31.12.84.-
(en el caso de Facultades y Escuelas)

SI FUE DOCENTE ANTES NO.

¿POR QUE CESO EN EL CARGO? NO.

DOMICILIO ACTUAL Y ANTERIORES MEREDIA 4328 APTO. 3 (Actual/.-

TELEFONO 39.14.54.-

OPINION DEL JERARCA SOBRE EL CANDIDATO PROPUESTO Y LA NECESIDAD DE SU DESIGNACION

NO SE CONOCE SI EXISTEN ANTECEDENTES.-

Montevideo, 22 de Marzo de 1984.-

Prof. Dr. CARLOS DEININGER
DECANO INTERVENTOR

Firma del jerarca que propone
Pie de firma

840206

ATENCION - TODA PROPUESTA DEBE CONSTAR DE ORIGINAL Y SIETE COPIAS LEGIBLES.
(solamente el original debe ser firmado)

51067

10.000 - 7/82 - Central de Impresiones Ltda. - O/4595

P.E-102/84

UNIVERSIDAD DE LA REPUBLICA

FACULTAD DE MEDICINA
SECCION COMISIONES

SID } S/A
DII }

PROPUESTA DE DESIGNACION

APELLIDOS 1o. y 2o MIGDAL MACHADO

NOMBRE COMPLETO CELIA RAQUEL

CEDULA DE IDENTIDAD 2.601.153-2 MONTEVIDEO

CREDENCIAL CIVICA (Serie) A.Z.A. (Número) 28.672 MONTEVIDEO

FECHA Y LUGAR DE NACIMIENTO 28.8.57 MONTEVIDEO

PROFESION ESTUDIANTE

OCUPACION ACTUAL Y ANTERIORES ---

DENOMINACION DEL CARGO AYUDANTE DEL DPTO. DE FARMACOLOGIA (GDO.1)
(Grado, Materia y Escalafón)

TIPO DE PROVISION DEL CARGO TITULAR INSCRIPCION EN CONCURSOS
(Interino o titular)

CARACTER DEL CARGO DOCENTE
(docente o administrativo o servicios generales)

DURACION DEL CARGO DOCENTE POR UN PERIODO REGLAMENTARIO
(en el caso de Facultades y Escuelas)

SI FUE DOCENTE ANTES NO

¿POR QUE CESO EN EL CARGO? NO

DOMICILIO ACTUAL Y ANTERIORES SOMME 1608/3

TELEFONO 78 35 46

OPINION DEL JERARCA SOBRE EL CANDIDATO PROPUESTO Y LA NECESIDAD DE SU DESIGNACION

NO SE CONOCE SI EXISTEN ANTECEDENTES.-

Montevideo, 19 de marzo de 1984.-

840207

Prof. Dr. CARLOS OEHNINGER
DECANO INTERVENTOR

Firma del jerarca que propone
Pie de firma

ATENCION - TODA PROPUESTA DEBE CONSTAR DE ORIGINAL Y SIETE COPIAS LEGIBLES
(solamente el original debe ser firmado)

51068

10.000 - 7/82 - Central de Impresiones Ltda. - O/4595

P.I. 102/84

UNIVERSIDAD DE LA REPUBLICA

FACULTAD DE MEDICINA
SECCION COMISIONES
DII - e/A
SID - 3/A

PROPUESTA DE DESIGNACION

APELLIDOS 1o. y 2o. MONTI FELDMAN (MONTI FELDMAN)

NOMBRE COMPLETO DANIEL

CEDULA DE IDENTIDAD 1.270.213 MONTEVIDEO

CREDENCIAL CIVICA (Serie) B.C.A. (Número) 67.661 MONTEVIDEO

FECHA Y LUGAR DE NACIMIENTO 6 de junio de 1959 MONTEVIDEO

PROFESION ESTUDIANTE

OCUPACION ACTUAL Y ANTERIORES ---

DENOMINACION DEL CARGO AYUDANTE DE LA CAT. Y DPTO. DE FISIOLOGIA (GDO.1
(Grado, Materia y Escalafón)

TIPO DE PROVISION DEL CARGO DESIGNACION CARGO INTERINO
(Interino o titular)

CARACTER DEL CARGO DOCENTE
(docente o administrativo o servicios generales)

DURACION DEL CARGO DOCENTE HASTA EL 31.12.84
(en el caso de Facultades y Escuelas)

SI FUE DOCENTE ANTES NO

¿ POR QUE CESO EN EL CARGO ? NO

DOMICILIO ACTUAL Y ANTERIORES JAIME ZUDAÑEZ 2857 602 (ACTUAL)
AVDA. 8 DE OCTUBRE 4008 APTO. 2 (ANTERIOR

TELEFONO 70 58 07

OPINION DEL JERARCA SOBRE EL CANDIDATO PROPUESTO Y LA NECESIDAD DE SU DESIGNACION

NO SE CONOCE SI EXISTEN ANTECEDENTES.-

Montevideo, 22 de marzo de 1984.-

940208

Prof. Dr. CARLOS OETTINGER
DECANO INTERVENTOR

Firma del jerarca que propone
Pie de firma

ATENCION - TODA PROPUESTA DEBE CONSTAR DE ORIGINAL Y SIETE COPIAS LEGIBLES.
(solamente el original debe ser firmado)

51069

10.000 - 7/82 - Central de Impresiones Ltda. - O/4595

P.T. 102/84

UNIVERSIDAD DE LA REPUBLICA FACULTAD DE MEDICINA

SECCION COMISIONES

S/D 5/A
D/1

PROPUESTA DE DESIGNACION

APELLIDOS 1o. y 2o. PAZOS VELAZQUEZ

NOMBRE COMPLETO GLORIA SHEILA

CEDULA DE IDENTIDAD 1.467.811 MONTEVIDEO

CREDENCIAL CIVICA (Serie) A.U.A. (Número) 15003 MONTEVIDEO

FECHA Y LUGAR DE NACIMIENTO 6.11.956 MONTEVIDEO

PROFESION ESTUDIANTE

OCUPACION ACTUAL Y ANTERIORES

DENOMINACION DEL CARGO AYUDANTE DEL DPTO. DE FARMACOLOGIA (GDO.1)
(Grado, Materia y Escalafón)

TIPO DE PROVISION DEL CARGO TITULAR INSCRIPCION EN CONCURSOS
(Interino o titular)

CARACTER DEL CARGO DOCENTE
(docente o administrativo o servicios generales)

DURACION DEL CARGO DOCENTE POR UN PERIODO REGLAMENTARIO
(en el caso de Facultades y Escuelas)

SI FUE DOCENTE ANTES NO

¿ POR QUE CESO EN EL CARGO ? NO

DOMICILIO ACTUAL Y ANTERIORES IBIRAPITA 2739 E (ACTUAL)

TELEFONO 99 16 67

OPINION DEL JERARCA SOBRE EL CANDIDATO PROPUESTO Y LA NECESIDAD DE SU DESIGNACION

NO SE CONOCE SI EXISTEN ANTECEDENTES.-

Montevideo, 19 de marzo de 1984.-

Prof. Dr. CARLOS OEHNINGER
DECANO INTERVENTOR

840209

Firma del jerarca que propone
Pie de firma

ATENCION - TODA PROPUESTA DEBE CONSTAR DE ORIGINAL Y SIETE COPIAS LEGIBLES.
(solamente el original debe ser firmado)

51070

10.000 - 7/82 - Central de Impresiones Ltda. - O/4595

P.I. 102/84

UNIVERSIDAD DE LA REPUBLICA

FACULTAD DE MEDICINA
SECCION COMISIONES

SID 75/A
DII

PROPUESTA DE DESIGNACION

APELLIDOS 1o. y 2o. RACIAZEK JASODICH

NOMBRE COMPLETO CARLOS SERGIO

CEDULA DE IDENTIDAD 1.172.536 MONTEVIDEO

CREDENCIAL CIVICA (Serie) B.M.A. (Número) 23.015 MONTEVIDEO

FECHA Y LUGAR DE NACIMIENTO 8.12.956 MONTEVIDEO

PROFESION ESTUDIANTE

OCUPACION ACTUAL Y ANTERIORES ---

DENOMINACION DEL CARGO AYUDANTE DEL DPTO. DE FARMACOLOGIA (GDO.1)
(Grado, Materia y Escalafón)

TIPO DE PROVISION DEL CARGO TITULAR INSCRIPCION EN CONCURSOS
(Interino o titular)

CARACTER DEL CARGO DOCENTE
(docente o administrativo o servicios generales)

DURACION DEL CARGO DOCENTE POR UN PERIODO PRESUPUESTARIO
(en el caso de Facultades y Escuelas)

SI FUE DOCENTE ANTES NO

¿ POR QUE CESO EN EL CARGO ? NO

DOMICILIO ACTUAL Y ANTERIORES SAN MARTIN 2597 (ACTUAL)

TELEFONO 20 71 63

OPINION DEL JERARCA SOBRE EL CANDIDATO PROPUESTO Y LA NECESIDAD DE SU DESIGNACION

NO SE CONOCE SI EXISTEN ANTECEDENTES.-

Montevideo, 19 de marzo de 1984.-

840210

Prof. Dr. CARLOS OEHNINGER
DECANO INTERVENTOR
Firma del jerarca que propone
Pie de firma

ATENCION - TODA PROPUESTA DEBE CONSTAR DE ORIGINAL Y SIETE COPIAS LEGIBLES.
(solamente el original debe ser firmado)

51071

10.000 - 7/82 - Central de Impresiones Ltda. - O/4595

P.I. 102/84

UNIVERSIDAD DE LA REPUBLICA

FACULTAD DE MEDICINA
SECCION COMISIONES

SID 5/A
SII

PROPUESTA DE DESIGNACION

APELLIDOS 1o. y 2o. RODRIGUEZ GONZALEZ

NOMBRE COMPLETO ANA MARIA

CEDULA DE IDENTIDAD 1.925.415 MONTEVIDEO

CREDENCIAL CIVICA (Serie) A.Z.A. (Número) 27.388 MONTEVIDEO

FECHA Y LUGAR DE NACIMIENTO 16.4.58 MONTEVIDEO

PROFESION ESTUDIANTE

OCUPACION ACTUAL Y ANTERIORES

DENOMINACION DEL CARGO AYUDNATE DEL DPTO. DE FARMACOLOGIA (GDO.1)
(Grado, Materia y Escalafón)

TIPO DE PROVISION DEL CARGO TITULAR INSCRIPCION EN CONCURSOS
(Interino o titular)

CARACTER DEL CARGO DOCENTE
(docente o administrativo o servicios generales)

DURACION DEL CARGO DOCENTE POR UN PERIODO REGLAMENTARIO
(en el caso de Facultades y Escuelas)

SI FUE DOCENTE ANTES NO

¿ POR QUE CESO EN EL CARGO ? NO

DOMICILIO ACTUAL Y ANTERIORES CHUCARRO 1145 APTO.202 (ACTUAL)

DIEGO LAMAS 1377 (ANTERIOR)

TELEFONO 78 59 03

OPINION DEL JERARCA SOBRE EL CANDIDATO PROPUESTO Y LA NECESIDAD DE SU DESIGNACION

NO SE CONOCE SI EXISTEN ANTECEDENTES.-

Montevideo, 19 de marzo de 1984.-

Prof. Dr. CARLOS OEHNINGER
DECANO INTERVENTOR

840211

Firma del jerarca que propone
Pie de firma

ATENCION - TODA PROPUESTA DEBE CONSTAR DE ORIGINAL Y SIETE COPIAS LEGIBLES.
(solamente el original debe ser firmado)

51072

10.000 - 7/82 - Central de Impresiones Ltda. - O/4595

P.I. 102/84

NOMBRE DEL CONYUGE: JUAN C. MARTINEZ GIMENEZ

UNIVERSIDAD DE LA REPUBLICA

FACULTAD DE MEDICINA
SECCION COMISIONES

SID 25/A
D 11

PROPUESTA DE DESIGNACION

APELLIDOS 1o. y 2o. ROSALES AGUILERA

NOMBRE COMPLETO MARIA BEATRIZ

CEDULA DE IDENTIDAD 1.729.855 MONTEVIDEO

CREDENCIAL CIVICA (Serie) A.V.A. (Número) 17.959 MONTEVIDEO

FECHA Y LUGAR DE NACIMIENTO 2.9.958 TACUAREMBO

PROFESION ESTUDIANTE

OCUPACION ACTUAL Y ANTERIORES ———

DENOMINACION DEL CARGO AYUDANTE DEL DPTO. DE FARMACOLOGIA (GDO.1)
(Grado, Materia y Escalafón)

TIPO DE PROVISION DEL CARGO TITULAR INSCRIPCION EN CONCURSOS
(Interino o titular)

CARACTER DEL CARGO DOCENTE
(docente o administrativo o servicios generales)

DURACION DEL CARGO DOCENTE POR UN PERIODO REGLAMENTARIO
(en el caso de Facultades y Escuelas)

SI FUE DOCENTE ANTES NO

¿ POR QUE CESO EN EL CARGO ? NO

DOMICILIO ACTUAL Y ANTERIORES JOSE E. RODO 2238 APTO.102 (ACTUAL)

CANELONES 2398 APTO.603 (ANTERIOR)

TELEFONO 78 27 77

OPINION DEL JERARCA SOBRE EL CANDIDATO PROPUESTO Y LA NECESIDAD DE SU DESIGNACION

NO SE CONOCE SI EXISTEN ANTECEDENTES.-

Montevideo, 19 de marzo de 1984

840212

Prof. Dr. CARLOS OEHNINGER
DECANO INTERVENTOR

Firma del jerarca que propone
Pie de firma

ATENCION - TODA PROPUESTA DEBE CONSTAR DE ORIGINAL Y SIETE COPIAS LEGIBLES.
(solamente el original debe ser firmado)

51073

10.000 - 7/82 - Central de Impresiones Ltda. - O/4595

P.I. 102/84

UNIVERSIDAD DE LA REPUBLICA

FACULTAD DE MEDICINA
SECCION COMISIONES
913 S/A

PROPUESTA DE DESIGNACION

APELLIDOS 1o. y 2o. SZPIMAN GOLFELD.-

NOMBRE COMPLETO BEN IBACO.-

CEDULA DE IDENTIDAD 51.933.- Canelones.-

CREDENCIAL CIVICA (Serie) CDA (Número) 43.240.- Canelones.-

FECHA Y LUGAR DE NACIMIENTO 30.6.55.- Las Piedres.- (Canelones./

PROFESION MEDICO.-

OCUPACION ACTUAL Y ANTERIORES AMPLIACION EN 5 PLAZAS DEL CUADRO DE SUPL. DEL CEN. DE NEFROLOGIA (G92/.- (Actual .

DENOMINACION DEL CARGO AMPLIACION EN 5 PLAZAS DEL CUADRO DE SUPL. DEL CENTRO DE NEF. (G92/.-
(Grado, Materia y Escalafón)

TIPO DE PROVISION DEL CARGO DESIGNACION CARGO INTERINO
(Interino o titular)

CARACTER DEL CARGO DOCENTE.
(docente o administrativo o servicios generales)

DURACION DEL CARGO DOCENTE 31.12.84.-
(en el caso de Facultades y Escuelas)

SI FUE DOCENTE ANTES NO.

¿ POR QUE CESO EN EL CARGO ? NO.

DOMICILIO ACTUAL Y ANTERIORES TORRES GARCIA 652 .- Las Piedres.- (Actual/.-

TELEFONO 0322-4662.-

OPINION DEL JERARCA SOBRE EL CANDIDATO PROPUESTO Y LA NECESIDAD DE SU DESIGNACION

NO SE CONOCE SI EXISTEN ANTECEDENTES.-

Montevideo, 22 de Marzo de 1984.-

840213

Firma del jerarca que propone
Pie de firma

ATENCION - TODA PROPUESTA DEBE CONSTAR DE ORIGINAL Y SIETE COPIAS LEGIBLES.
(solamente el original debe ser firmado)

51074

10.000 - 7/82 - Central de Impresiones Ltda. - O/4595

P.I. 102/84

UNIVERSIDAD DE LA REPUBLICA

FACULTAD DE MEDICINA
SECCION COMISIONES

SID } S/A
DII }

PROPUESTA DE DESIGNACION

APELLIDOS 1o. y 2o. TAMOSIUNAS GORSKI

NOMBRE COMPLETO GUSTAVO ALBERTO

CEDULA DE IDENTIDAD 1.942.097-6 SAN JOSE

CREDENCIAL CIVICA (Serie) A.V.A. (Número) 15.813 .- Montevideo.-

FECHA Y LUGAR DE NACIMIENTO 26 de febrero de 1959 SAN JOSE

PROFESION ESTUDIANTE

OCUPACION ACTUAL Y ANTERIORES ---

DENOMINACION DEL CARGO AYUDANTE DEL DPTO. DE FARMACOLOGIA (GDO.1)
(Grado, Materia y Escalafón)

TIPO DE PROVISION DEL CARGO TITULAR INSCRIPCION EN CONCURSOS
(Interino o titular)

CARACTER DEL CARGO DOCENTE
(docente o administrativo o servicios generales)

DURACION DEL CARGO DOCENTE POR UN PERIODO REGLAMENTARIO
(en el caso de Facultades y Escuelas)

SI FUE DOCENTE ANTES NO

¿ POR QUE CESO EN EL CARGO ? NO

DOMICILIO ACTUAL Y ANTERIORES AVDA.CENTENARIO 2.995 APTO.704 (ACTUAL)

TELEFONO 80 25 09

OPINION DEL JERARCA SOBRE EL CANDIDATO PROPUESTO Y LA NECESIDAD DE SU DESIGNACION

NO SE CONOCE SI EXISTEN ANTECEDENTES.-

Montevideo, 19 de marzo de 1984.-

840214

Prof. Dr. CARLOS OEHNINGER
DECANO INTERVENTOR

Firma del jerarca que propone
Pie de firma

ATENCION - TODA PROPUESTA DEBE CONSTAR DE ORIGINAL Y SIETE COPIAS LEGIBLES.
(solamente el original debe ser firmado)

51075

10.000 - 7/82 - Central de Impresiones Ltda. - O/4595

[illegible] DIRECCION
[illegible] E INT.
[illegible] DPTO. Nro.3

M E M O R A N D U M Nro. 1362/984. GP/mca.

REFERENCIAS: Pedido de Informes Nro. 101 al 109 inc. de ESMACO

DESTINO: ES.MA.CO. D 2.

xxxxxxxxxxxxxxxxxxxxxxxxxxxxxxxxxxxxxxxxxxxxxxxxxxx

1) REFERENTE A: MONTI FELDMAN Daniel
REGISTRADOS: MONTI FEDMAN Daniel
DOCUMENTOS: CI. 1.270.213
OCUPACION: Empleado del Cté. Central Israelita del Uruguay
DOMICILIO: 8 de Octubre 4008 Apto. 2 en 1981
OTROS DATOS: Nacido en Montevideo el 6/6/959; hijo de Jaime y Luisa
ANOTACIONES: Las mismas carecen de relevancia

xxxxxxxxxxxxxxxxxxxxxxxxxxxxxxxxxxxxxxxxxxxxxxxxxxxxxxxxxxxx

xxxxxxxxxxxxxxxxxxxxxxxxxxxxxxxxxxxxxxxxxxxxxxxxxxxxxxxxxxxxx

Montevideo, Mayo 11 de 1984. 51076

Carlos M. de los Santos Clement
COMISARIO

P.I. 103/84

ESTRICTAMENTE CONFIDENCIAL

Universidad de la República
FACULTAD DE AGRONOMIA

PROPUESTA DE DESIGNACION

SID 5/A
DII

APELLIDOS 1º y 2º **ASTIAZARAN BORRAT**

NOMBRE COMPLETO **GRACIANA**

CEDULA DE IDENTIDAD **1.596.610 en Montevideo**

CREDENCIAL CIVICA (Serie) **BCA** (Número) **66.433**

FECHA Y LUGAR DE NACIMIENTO **1/10/58 en Montevideo**

PROFESION **Bachiller**

OCUPACION ACTUAL Y ANTERIORES **En 1974:4º Lic.Nº 20.-De 1975-76:1º y 2º preparatorio Lic.Nº 10.-De 1977 a la fecha en Facultad de Agronomía(estudiante).-De 4/81****

DENOMINACION DEL CARGO **Ayudante Honoraria de Ecología,Esc.Be2,Gº1,20hs.semanales.-**
(Grado, Materia y Escalafón)

TIPO DE PROVISION DEL CARGO **TITULAR**
(Interino o Titular)

CARACTER DEL CARGO **DOCENTE(HONORARIA)**
(docente o administrativo o servicios generales),

DURACION DEL CARGO DOCENTE _____
(en el caso de Facultades y Escuelas)

DOMICILIO ACTUAL Y ANTERIORES **Misurí 1511 desde 1972 a la fecha.-**

TELEFONO **59.03.85**

OPINION DEL JERARCA SOBRE EL CANDIDATO PROPUESTO Y LA NECESIDAD DE SU DESIGNACION **La persona de referencia es un estudiante avanzado de la carrera de Ingeniero Agrónomo, siendo de importancia su colaboración en la Cátedra de Ecología.-**

840259

Firma del jerarca que propone
Ing. Agr. ARMANDO BUFFETTI
Aclaración de Firma
DECANO INTERVENTOR

ATENCION: TODA PROPUESTA DEBE CONSTAR DE ORIGINAL Y CUATRO COPIAS LEGIBLES
(solamente el original debe ser firmado)

****a la fecha Ayudante de preparador en el Lic.Nuestra Sra.de Lourdes.-En 1983 Profesor de Botánica en el Lic.Nuestra Sra.de Lourdes.-**

51077

P.I. 104/84

ESTRICTAMENTE CONFIDENCIAL

Universidad de la República
FACULTAD DE AGRONOMIA

PROPUESTA DE DESIGNACION

SID } S/A
DII }

APELLIDOS 1° y 2° DAVIES RAGGIO

NOMBRE COMPLETO PHILIP BOWEN

CEDULA DE IDENTIDAD 1.256.252 Mdeo.

CREDENCIAL CIVICA (Serie) AFA (Número) 3850

FECHA Y LUGAR DE NACIMIENTO 12/6/58 en Montevideo

PROFESION Bachiller

OCUPACION ACTUAL Y ANTERIORES De 1974-75:3º y 4º Lic. Crandon.-De 1976-77:5º y 6º preparatorios Lic. IUDEP.-De 1978-82:estudiante Facultad de Agronomía.-De 1982 a la fecha**

DENOMINACION DEL CARGO Ayudante Investigación de Botánica, Esc. Be2, Gº1, 20hs. sem.
(Grado, Materia y Escalafón)

TIPO DE PROVISION DEL CARGO Contrato
(Interino o Titular)

CARACTER DEL CARGO DOCENTE
(docente o administrativo o servicios generales),

DURACION DEL CARGO DOCENTE De 1/4/84 al 31/3/85
(en el caso de Facultades y Escuelas)

DOMICILIO ACTUAL Y ANTERIORES Mercedes 906 Ap. 601 desde 1972 a la fecha.-

TELEFONO 90.45.27

OPINION DEL JERARCA SOBRE EL CANDIDATO PROPUESTO Y LA NECESIDAD DE SU DESIGNACION La persona de referencia es un estudiante avanzado en la carrera de Ingeniero Agrónomo, siendo de importancia su colaboración en la Cátedra de Botánica.-

840253

Firma del jerarca que propone
Pie de firma
Ing. Agr. ARMANDO RABUFFETTI
DECANO INTERVENTOR

ATENCION: TODA PROPUESTA DEBE CONSTAR DE ORIGINAL Y CUATRO COPIAS LEGIBLES
(solamente el original debe ser firmado)

**tesis.-

51078

P.I. 105/84

UNIVERSIDAD DE LA REPUBLICA - FACULTAD DE ODONTOLOGIA -

UNIVERSIDAD DE LA REPUBLICA

PROPUESTA DE DESIGNACION

SID 5/A
DII

APELLIDOS 1º y 2º BALDA SUAREZ.-

NOMBRE COMPLETO MARIA LAURA.-

CEDULA DE IDENTIDAD 1.710.549-9.-

CREDENCIAL CIVICA (Serie) BZB.- (Número) 46.102.-

FECHA Y LUGAR DE NACIMIENTO 28/09/60.- Montevideo.-

PROFESION Estudiante.-

OCUPACION ACTUAL Y ANTERIORES Facultad de Odontología.-

DENOMINACION DEL CARGO Gr.1;Ayudante Serv. de Urgencia;Esc.Be2.-
(Grado, Materia y Escalafón)

TIPO DE PROVISION DEL CARGO Titular.-
(Interino o titular)

CARACTER DEL CARGO Docente.-
(docente o administrativo o servicios generales)

DURACION DEL CARGO DOCENTE Máximo;3 años.-
(en el caso de Facultades o Escuelas)

SI FUE DOCENTE ANTES No.-

¿PORQUE CESO EN EL CARGO?

DOMICILIO ACTUAL Y ANTERIORES Carlos Ma. de Pena 5070.-

TELEFONO 39-76-85.-

OPINION DEL JERARCA SOBRE EL CANDIDATO PROPUESTO Y LA NECESIDAD DE SU DESIGNACION

Aspirantes inscriptos para la provisión de cargos docentes.-

Montevideo, marzo de 1984

870179

Dr. MIGUEL A. BANCHIERI
DECANO INTERVENTOR
Firma del jerarca que propone
Pie de firma

ATENCION:

TODA PROPUESTA DEBE CONSTAR DE ORIGINAL Y CUATRO COPIAS LEGIBLES.
(solamente el original debe ser firmado)

Imp. Nacional 1077/82

51079

P.I. 105/84

UNIVERSIDAD DE LA REPUBLICA - FACULTAD DE ODONTOLOGIA

UNIVERSIDAD DE LA REPUBLICA

PROPUESTA DE DESIGNACION

SCD 3 S/A
D11

APELLIDOS 1º y 2º BARBOT TORRES.-

NOMBRE COMPLETO ROBERTO.-

CEDULA DE IDENTIDAD 1.986.177.-

CREDENCIAL CIVICA (Serie) ATB.- (Número) 10.607.-

FECHA Y LUGAR DE NACIMIENTO 05/08/59.-Montevideo.-

PROFESION Odontólogo.-

OCUPACION ACTUAL Y ANTERIORES Facultad de Odontología.-

DENOMINACION DEL CARGO Gr.1;Ayudante Cl. Prótesis 3º;ESC. Be2.-
(Grado, Materia y Escalafón)

TIPO DE PROVISION DEL CARGO Titular .-
(Interino o titular)

CARACTER DEL CARGO Docente.-
(docente o administrativo o servicios generales)

DURACION DEL CARGO DOCENTE Máximo;3 años.-
(en el caso de Facultades o Escuelas)

SI FUE DOCENTE ANTES Si.-

¿PORQUE CESO EN EL CARGO?

DOMICILIO ACTUAL Y ANTERIORES Bulevar Artigas 1988.-

TELEFONO 80-00-28.-

OPINION DEL JERARCA SOBRE EL CANDIDATO PROPUESTO Y LA NECESIDAD DE SU DESIGNACION

Aspirantes inscriptos para la provisión de cargos docentes.

Montevideo, marzo de 1984

843179

Firma del jerarca que propone
Pie de firma
Dr. MIGUEL A. BANCHIERI
DECANO INTERVENTOR

ATENCION:

TODA PROPUESTA DEBE CONSTAR DE ORIGINAL Y CUATRO COPIAS LEGIBLES.
(solamente el original debe ser firmado)

51080

Imp. Nacional 1077/82

P.I. 105/84

UNIVERSIDAD DE LA REPUBLICA - FACULTAD DE ODONTOLOGIA

UNIVERSIDAD DE LA REPUBLICA

PROPUESTA DE DESIGNACION

SID
DII } S/A

APELLIDOS 1º y 2º BARRENECHE ABRIL.-

NOMBRE COMPLETO JAVIER JULIO.-

CEDULA DE IDENTIDAD 1.236.752.-

CREDENCIAL CIVICA (Serie) BCA.- (Número) 60.808.-

FECHA Y LUGAR DE NACIMIENTO 25/05/54.- Montevideo.-

PROFESION Odontólogo.-

OCUPACION ACTUAL Y ANTERIORES Facultad de Odontología.-

DENOMINACION DEL CARGO Gr.1;Ayudante Cl. Prótesis 3º.- Esc. Be2.-
(Grado, Materia y Escalafón)

TIPO DE PROVISION DEL CARGO Titular.-
(Interino o titular)

CARACTER DEL CARGO Docente.-
(docente o administrativo o servicios generales)

DURACION DEL CARGO DOCENTE Máximo:3 años.-
(en el caso de Facultades o Escuelas)

SI FUE DOCENTE ANTES No.-

¿PORQUE CESO EN EL CARGO?

DOMICILIO ACTUAL Y ANTERIORES Circunvalación 20 m. 3922 B/Apto. 314.-

TELEFONO 59-18-47.-

OPINION DEL JERARCA SOBRE EL CANDIDATO PROPUESTO Y LA NECESIDAD DE SU DESIGNACION

Aspirantes inscriptos para la provisión de cargos docentes.-

Montevideo, 1ºardo de 1984

340130

Dr. MIGUEL A. BANCHIERI
DECANO INTERVENTOR
Firma del jerarca que propone
Pie de firma

ATENCION:

TODA PROPUESTA DEBE CONSTAR DE ORIGINAL Y CUATRO COPIAS LEGIBLES.
(solamente el original debe ser firmado)

51081

Imp. Nacional 1077/82

P.I. 105/84

UNIVERSIDAD DE LA REPUBLICA

PROPUESTA DE DESIGNACION

810/5/A
D11

UNIVERSIDAD DE LA REPUBLICA - FACULTAD DE ODONTOLOGIA

APELLIDOS 1º y 2º BARRETO CARRIL.-

NOMBRE COMPLETO SYLVIA.-

CEDULA DE IDENTIDAD 1.459.318.-

CREDENCIAL CIVICA (Serie) BAB.- (Número) 37.960.-

FECHA Y LUGAR DE NACIMIENTO 14/08/56 .- Montevideo.-

PROFESION Odontólogo.-

OCUPACION ACTUAL Y ANTERIORES Facultad de Odontología .-

DENOMINACION DEL CARGO Gr.1;Ayudante Serv. de Urgencia;Esc. B82.-
(Grado, Materia y Escalafón)

TIPO DE PROVISION DEL CARGO Titular.-
(Interino o titular)

CARACTER DEL CARGO Docente.-
(docente o administrativo o servicios generales)

DURACION DEL CARGO DOCENTE Máximo: 3 años.-
(en el caso de Facultades o Escuelas)

SI FUE DOCENTE ANTES No.-

¿PORQUE CESO EN EL CARGO?

DOMICILIO ACTUAL Y ANTERIORES 26 de Marzo 3316;Apto. 1002.-

TELEFONO 51-22-02.-

OPINION DEL JERARCA SOBRE EL CANDIDATO PROPUESTO Y LA NECESIDAD DE SU DESIGNACION

Aspirantes inscriptos para la provisión de cargos docentes.-
Montevideo, marzo de 1984

340131

Dr. MIGUEL A. BANCHIERI
DECANO INTERVENTOR
Firma del jerarca que propone
Pie de firma

ATENCION:

TODA PROPUESTA DEBE CONSTAR DE ORIGINAL Y CUATRO COPIAS LEGIBLES.
(solamente el original debe ser firmado)

Imp. Nacional 1077/82

51082

P.I. 905/84

UNIVERSIDAD DE LA REPUBLICA - FACULTAD DE ODONTOLOGIA

UNIVERSIDAD DE LA REPUBLICA

PROPUESTA DE DESIGNACION

SID DII S/A

APELLIDOS 1º y 2º BREDA GOMEZ.-

NOMBRE COMPLETO DORIS NOEL.-

CEDULA DE IDENTIDAD 1.207.106-1.-

CREDENCIAL CIVICA (Serie) BCA.- (Número) 68.792.-

FECHA Y LUGAR DE NACIMIENTO 03/03/60.-Montevideo.-

PROFESION Odontólogo.-

OCUPACION ACTUAL Y ANTERIORES Facultad de Odontología.-

DENOMINACION DEL CARGO Gr.1;Ayudante del Serv. de Urgencia;Esc.Be2.-
(Grado, Materia y Escalafón)

TIPO DE PROVISION DEL CARGO Titular.-
(Interino o titular)

CARACTER DEL CARGO Docente.-
(docente o administrativo o servicios generales)

DURACION DEL CARGO DOCENTE Máximo;3 años.-
(en el caso de Facultades o Escuelas)

SI FUE DOCENTE ANTES No.-

¿PORQUE CESO EN EL CARGO?

DOMICILIO ACTUAL Y ANTERIORES Caramurú 5628.-

TELEFONO 51-06-66.-

OPINION DEL JERARCA SOBRE EL CANDIDATO PROPUESTO Y LA NECESIDAD DE SU DESIGNACION

Aspirantes inscriptos para la provisión de cargos docentes.

Montevideo, marzo de 1984

340132

Dr. MIGUEL A. BANCHIERI
DECANO INTERVENTOR
Firma del jerarca que propone
Pie de firma

ATENCION:

TODA PROPUESTA DEBE CONSTAR DE ORIGINAL Y CUATRO COPIAS LEGIBLES.
(solamente el original debe ser firmado)

51083

Imp. Nacional 1077/82

P.I. 105/84

UNIVERSIDAD DE LA REPUBLICA - FACULTAD DE ODONTOLOGIA

UNIVERSIDAD DE LA REPUBLICA

PROPUESTA DE DESIGNACION

SID
DII

APELLIDOS 1º y 2º: CASAS GORGAL.-

NOMBRE COMPLETO: ADRIANA EUNICE.-

CEDULA DE IDENTIDAD: 1.316.828.-

CREDENCIAL CIVICA (Serie) BCA.- (Número) 70.428.-

FECHA Y LUGAR DE NACIMIENTO: 08/09/60.- Montevideo.-

PROFESION: Odontólogo.-

OCUPACION ACTUAL Y ANTERIORES: Facultad de Odontología.-

DENOMINACION DEL CARGO: Gr.1;Ayudante Serv. de Urgencia;Esc. Be2.-
(Grado, Materia y Escalafón)

TIPO DE PROVISION DEL CARGO: Titular.-
(Interino o titular)

CARACTER DEL CARGO: Docente.-
(docente o administrativo o servicios generales)

DURACION DEL CARGO DOCENTE: Máximo;3 años.-
(en el caso de Facultades o Escuelas)

SI FUE DOCENTE ANTES: No.-

¿PORQUE CESO EN EL CARGO?:

DOMICILIO ACTUAL Y ANTERIORES: Rivera 4221;Apto.3.-

TELEFONO: [redacted]

OPINION DEL JERARCA SOBRE EL CANDIDATO PROPUESTO Y LA NECESIDAD DE SU DESIGNACION

Aspirantes inscriptos para la provisión de cargos docentes.-

MOntevideo, marzo de 1984

Dr. MIGUEL A. BANCHIERI
DECANO INTERVENTOR
Firma del jerarca que propone
Pie de firma

ATENCION:

TODA PROPUESTA DEBE CONSTAR DE ORIGINAL Y CUATRO COPIAS LEGIBLES.
(solamente el original debe ser firmado)

51084

Imp. Nacional 1077/82

P.I. 105/84

UNIVERSIDAD DE LA REPUBLICA - FACULTAD DE ODONTOLOGIA

UNIVERSIDAD DE LA REPUBLICA

PROPUESTA DE DESIGNACION

SID 5/A
DII

APELLIDOS 1º y 2º CASTRO KEUSSEYAN.-

NOMBRE COMPLETO BERTA ALICIA.-

CEDULA DE IDENTIDAD 1.712.942-9.-

CREDENCIAL CIVICA (Serie) BVB.- (Número) 30.935.-

FECHA Y LUGAR DE NACIMIENTO 07/06/60.-Montevideo.-

PROFESION Estudiante.-

OCUPACION ACTUAL Y ANTERIORES Facultad de Odontología.-

DENOMINACION DEL CARGO Gr1;Ayudante del Serv. de Urgencia;Esc.Be2.-
(Grado, Materia y Escalafón)

TIPO DE PROVISION DEL CARGO Titular.-
(Interino o titular)

CARACTER DEL CARGO Docente.-
(docente o administrativo o servicios generales)

DURACION DEL CARGO DOCENTE Máximo;3 años.-
(en el caso de Facultades o Escuelas)

SI FUE DOCENTE ANTES No.-

¿PORQUE CESO EN EL CARGO?

DOMICILIO ACTUAL Y ANTERIORES Fraternidad 3985.-

TELEFONO 39-84-47.-

OPINION DEL JERARCA SOBRE EL CANDIDATO PROPUESTO Y LA NECESIDAD DE SU DESIGNACION

Aspirantes inscriptos para la provisión de cargos docentes.-

Montevideo, marzo de 1984

840134

Dr. ANGEL A. BANCHIERI
DECANO INTERVENTOR
Firma del jerarca que propone
Pie de firma

ATENCION:

TODA PROPUESTA DEBE CONSTAR DE ORIGINAL Y CUATRO COPIAS LEGIBLES.
(solamente el original debe ser firmado)

51085

Imp. Nacional 1077/82

P.I. 105/84

UNIVERSIDAD DE LA REPUBLICA - FACULTAD DE ODONTOLOGIA

UNIVERSIDAD DE LA REPUBLICA

PROPUESTA DE DESIGNACION

SID } S/A
DII }

APELLIDOS 1º y 2º DELFINO DE SOUZA.-

NOMBRE COMPLETO JORGE ANGEL.-

CEDULA DE IDENTIDAD 1.657.449-3.-

CREDENCIAL CIVICA (Serie) BBB.- (Número) 31.806.-

FECHA Y LUGAR DE NACIMIENTO 21/10/60.-Montevideo.-

PROFESION Odontólogo.-

OCUPACION ACTUAL Y ANTERIORES Facultad de Odontología.-

DENOMINACION DEL CARGO Gr.1;Ayudante de Cl. Prótesis 3º;Esc. Be2.-
(Grado, Materia y Escalafón)

TIPO DE PROVISION DEL CARGO Titular.-
(Interino o titular)

CARACTER DEL CARGO Docente.-
(docente o administrativo o servicios generales)

DURACION DEL CARGO DOCENTE Máximo;3 años.-
(en el caso de Facultades o Escuelas)

SI FUE DOCENTE ANTES No.-

¿PORQUE CESO EN EL CARGO?

DOMICILIO ACTUAL Y ANTERIORES Joanicó 3672.-

TELEFONO

OPINION DEL JERARCA SOBRE EL CANDIDATO PROPUESTO Y LA NECESIDAD DE SU DESIGNACION

Aspirantes inscriptos para la provisión de cargos docentes.-

Montevideo, marzo de 1984

840135

Firma del jerarca que propone
Pie de firma

Dr. MIGUEL A. BANCHIERI
DECANO INTERVENTOR

ATENCION:

TODA PROPUESTA DEBE CONSTAR DE ORIGINAL Y CUATRO COPIAS LEGIBLES.
(solamente el original debe ser firmado)

51086

Imp. Nacional 1077/82

P.T. 105/84

UNIVERSIDAD DE LA REPUBLICA - FACULTAD DE ODONTOLOGIA

UNIVERSIDAD DE LA REPUBLICA

PROPUESTA DE DESIGNACION

SID
DII

APELLIDOS 1º y 2º DONAMARI LLUBERAS.-

NOMBRE COMPLETO GEORGINA MARIELA.-

CEDULA DE IDENTIDAD 1.448.946.-

CREDENCIAL CIVICA (Serie) AXA.- (Número) 20.732.-

FECHA Y LUGAR DE NACIMIENTO 18/06/61.-Montevideo.-

PROFESION Estudiante.-

OCUPACION ACTUAL Y ANTERIORES Facultad de Odontología.-

DENOMINACION DEL CARGO Gr.1;Ayudante de Técnica Operatoria Dent.;Esc. Be2.-
(Grado, Materia y Escalafón)

TIPO DE PROVISION DEL CARGO Titular.-
(Interino o titular)

CARACTER DEL CARGO Docente.-
(docente o administrativo o servicios generales)

DURACION DEL CARGO DOCENTE Máximo;3 años.-
(en el caso de Facultades o Escuelas)

SI FUE DOCENTE ANTES No.-

¿PORQUE CESO EN EL CARGO?

DOMICILIO ACTUAL Y ANTERIORES Bulevar España 2836;Apto. 401.-

TELEFONO 70-84-35.-

OPINION DEL JERARCA SOBRE EL CANDIDATO PROPUESTO Y LA NECESIDAD DE SU DESIGNACION

Aspirantes inscriptos para la provisión de cargos docentes.

Montevideo, marzo de 1984

840136

Firma del jerarca que propone
Pie de firma
Dr. MIGUEL A. BANCHIERI
DECANO INTERVENTOR

ATENCION:

TODA PROPUESTA DEBE CONSTAR DE ORIGINAL Y CUATRO COPIAS LEGIBLES.
(solamente el original debe ser firmado)

51087

Imp. Nacional 1077/82

PI-105/84

UNIVERSIDAD DE LA REPUBLICA - FACULTAD DE ODONTOLOGIA

UNIVERSIDAD DE LA REPUBLICA

PROPUESTA DE DESIGNACION

SID } S/A
DII }

APELLIDOS 1º y 2º ESTROPINI ROBERTI.-

NOMBRE COMPLETO OSVALDO DANIEL.-

CEDULA DE IDENTIDAD 2.699.751-6.-

CREDENCIAL CIVICA (Serie) RAB.- (Número) 17.227.-

FECHA Y LUGAR DE NACIMIENTO 27/04/60.-Durazno.-

PROFESION Estudiante.-

OCUPACION ACTUAL Y ANTERIORES Facultad de Odontología.-

DENOMINACION DEL CARGO Gr.1;Ayudante Técnica de Operatoria Dental;Esc.B-2.-
(Grado, Materia y Escalafón)

TIPO DE PROVISION DEL CARGO Titular.-
(Interino o titular)

CARACTER DEL CARGO Docente.-
(docente o administrativo o servicios generales)

DURACION DEL CARGO DOCENTE Máximo:3 años.-
(en el caso de Facultades o Escuelas)

SI FUE DOCENTE ANTES No.-

¿PORQUE CESO EN EL CARGO?

DOMICILIO ACTUAL Y ANTERIORES Brandzen 2070;Apto.3.-

TELEFONO 41-38-89.-

OPINION DEL JERARCA SOBRE EL CANDIDATO PROPUESTO Y LA NECESIDAD DE SU DESIGNACION

Aspirantes inscriptos para la provisión de cargos docentes.

Montevideo, Marzo de 1984

840197

[illegible] BANCHERO
DECANO INTERVENTOR
Firma del jerarca que propone
Pie de firma

ATENCION:

TODA PROPUESTA DEBE CONSTAR DE ORIGINAL Y CUATRO COPIAS LEGIBLES.
(solamente el original debe ser firmado)

51088

Imp. Nacional 1077/82

P.I. 105/84

UNIVERSIDAD DE LA REPUBLICA - FACULTAD DE ODONTOLOGIA

UNIVERSIDAD DE LA REPUBLICA

PROPUESTA DE DESIGNACION

SID 5011 5/A

APELLIDOS 1º y 2º FRUGONI FREITAS.-

NOMBRE COMPLETO MARY MAGDALENA.-

CEDULA DE IDENTIDAD 2.761.682-0.-

CREDENCIAL CIVICA (Serie) BCB.- (Número) 32.491.-

FECHA Y LUGAR DE NACIMIENTO 22/11/55.-Tacuarembó.-

PROFESION Odontólogo.-

OCUPACION ACTUAL Y ANTERIORES Facultad de Odontología.-

DENOMINACION DEL CARGO Gr1.;Ayudante de Serv. de Urgencia.-Esc. Be2.-
(Grado, Materia y Escalafón)

TIPO DE PROVISION DEL CARGO Titular.-
(Interino o titular)

CARACTER DEL CARGO Docente.-
(docente o administrativo o servicios generales)

DURACION DEL CARGO DOCENTE Máximo:3 años.-
(en el caso de Facultades o Escuelas)

SI FUE DOCENTE ANTES No.-

¿PORQUE CESO EN EL CARGO?

DOMICILIO ACTUAL Y ANTERIORES Camino Carrasco 4490 Block C.2;Apto. 5.-

TELEFONO [redacted]

OPINION DEL JERARCA SOBRE EL CANDIDATO PROPUESTO Y LA NECESIDAD DE SU DESIGNACION

Aspirantes inscriptos para la provisión de cargos docentes.

Montevideo, marzo de 1984

8 48133

Dr. MIGUEL A. BANCHIERI
DECANO INTERVENTOR
Firma del jerarca que propone
Pie de firma

ATENCION:

TODA PROPUESTA DEBE CONSTAR DE ORIGINAL Y CUATRO COPIAS LEGIBLES.
(solamente el original debe ser firmado)

Imp. Nacional 1077/82

51089

P.I. 105/84

UNIVERSIDAD DE LA REPUBLICA

PROPUESTA DE DESIGNACION

UNIVERSIDAD DE LA REPUBLICA - FACULTAD DE ODONTOLOGIA

SIA
DII S/A

APELLIDOS 1º y 2º GARCIA RICHETTI.-

NOMBRE COMPLETO GRACIELA ADRIANA.-

CEDULA DE IDENTIDAD 1.491.037.-

CREDENCIAL CIVICA (Serie) BCA.- (Número) 71.913.-

FECHA Y LUGAR DE NACIMIENTO 14/06/61.-Montevideo.-

PROFESION Estudiante.-

OCUPACION ACTUAL Y ANTERIORES Facultad de Odontología.-

DENOMINACION DEL CARGO Gr.1;Ayudante Serv. de Urgencia;Esc.Be2.-
(Grado, Materia y Escalafón)

TIPO DE PROVISION DEL CARGO Titular.-
(Interino o titular)

CARACTER DEL CARGO Docente.-
(docente o administrativo o servicios generales)

DURACION DEL CARGO DOCENTE Máximo:3 años.-
(en el caso de Facultades o Escuelas)

SI FUE DOCENTE ANTES No.-

¿PORQUE CESO EN EL CARGO?

DOMICILIO ACTUAL Y ANTERIORES Cooper 2053.-

TELEFONO 50-57-42.-

OPINION DEL JERARCA SOBRE EL CANDIDATO PROPUESTO Y LA NECESIDAD DE SU DESIGNACION

Aspirantes inscriptos para la provisión de cargos docentes.

Montevideo, marzo de 1984

Dr. MIGUEL A. BANCHIERI
DECANO INTERVENTOR
Firma del jerarca que propone
Pie de firma

ATENCION:

TODA PROPUESTA DEBE CONSTAR DE ORIGINAL Y CUATRO COPIAS LEGIBLES.
(solamente el original debe ser firmado)

51090

Imp. Nacional 1077/82

P.I. 105/84

UNIVERSIDAD DE LA REPUBLICA

PROPUESTA DE DESIGNACION

UNIVERSIDAD DE LA REPUBLICA - FACULTAD DE ODONTOLOGIA

SID 5
DII 5/A

APELLIDOS 1º y 2º GUERRA RODRIGUEZ.-

NOMBRE COMPLETO PAULINO ADEMAR.-

CEDULA DE IDENTIDAD 1.909.306.-2.-

CREDENCIAL CIVICA (Serie) BDA.- (Número) 66.311.-

FECHA Y LUGAR DE NACIMIENTO 17/04/52.-Montevideo.-

PROFESION Odontólogo.-

OCUPACION ACTUAL Y ANTERIORES Facultad de Odontología.-

DENOMINACION DEL CARGO Gr.1;Ayudante Serv. de Urgencia;Esc.Bº2.-
(Gradó, Materia y Escalafón)

TIPO DE PROVISION DEL CARGO Titular.-
(Interino o titular)

CARACTER DEL CARGO Docente.-
(docente o administrativo o servicios generales)

DURACION DEL CARGO DOCENTE Máximo:3 años.-
(en el caso de Facultades o Escuelas)

SI FUE DOCENTE ANTES No.-

¿PORQUE CESO EN EL CARGO?

DOMICILIO ACTUAL Y ANTERIORES San Martín 2989.-

TELEFONO ---------

OPINION DEL JERARCA SOBRE EL CANDIDATO PROPUESTO Y LA NECESIDAD DE SU DESIGNACION

Aspirantes inscriptos para la provisión de cargos docentes.

Montevideo, Marzo de 1984

Dr. MIGUEL A. BANCHIERI
DECANO INTERVENTOR
Firma del jerarca que propone
Pie de firma

ATENCION:

TODA PROPUESTA DEBE CONSTAR DE ORIGINAL Y CUATRO COPIAS LEGIBLES.
(solamente el original debe ser firmado)

51091

Imp. Nacional 1077/82

P.I. 105/84

UNIVERSIDAD DE LA REPUBLICA

PROPUESTA DE DESIGNACION

SID 5/A
DII

APELLIDOS 1º y 2º GUTIERREZ AGUERRE.-

NOMBRE COMPLETO ALICIA MARINA.-

CEDULA DE IDENTIDAD 1.388.354-2.-

CREDENCIAL CIVICA (Serie) BBA.- (Número) 28.331.-

FECHA Y LUGAR DE NACIMIENTO 19/08/55.- Montevideo.-

PROFESION Odontólogo.-

OCUPACION ACTUAL Y ANTERIORES Facultad de Odontología.-

DENOMINACION DEL CARGO Gr.1;Ayudante Serv. de Urgencia;Esc. Be2.-
(Grado, Materia y Escalafón)

TIPO DE PROVISION DEL CARGO Titular.-
(Interino o titular)

CARACTER DEL CARGO Docente.-
(docente o administrativo o servicios generales)

DURACION DEL CARGO DOCENTE Máximo;3 años.-
(en el caso de Facultades o Escuelas)

SI FUE DOCENTE ANTES No.-

¿PORQUE CESO EN EL CARGO?

DOMICILIO ACTUAL Y ANTERIORES Colonia 2135;Apto. 701.-

TELEFONO 41-71-91.-

OPINION DEL JERARCA SOBRE EL CANDIDATO PROPUESTO Y LA NECESIDAD DE SU DESIGNACION

Aspirantes inscriptos para la provisión de cargos docentes.-

Montevideo, marzo de 1984

Dr. MIGUEL A. BANCHIERI
DECANO INTERVENTOR
Firma del jerarca que propone
Pie de firma

ATENCION:

TODA PROPUESTA DEBE CONSTAR DE ORIGINAL Y CUATRO COPIAS LEGIBLES.
(solamente el original debe ser firmado)

51092

Imp. Nacional 1077/82

P.I. 105/84

UNIVERSIDAD DE LA REPUBLICA

PROPUESTA DE DESIGNACION

UNIVERSIDAD DE LA REPUBLICA - FACULTAD DE ODONTOLOGIA

SID 5/A
SII

APELLIDOS 1º y 2º JERUSALMI BIDEGAIN.-

NOMBRE COMPLETO LAURA.-

CEDULA DE IDENTIDAD 1.572.443-5.-

CREDENCIAL CIVICA (Serie) ASA.- (Número) 13.172.-

FECHA Y LUGAR DE NACIMIENTO 01/06/5[illegible].- Montevideo.-

PROFESION Estudiante.-

OCUPACION ACTUAL Y ANTERIORES Facultad de Odontología.-

DENOMINACION DEL CARGO Gr.1; Ayudante Serv. Urgencia; Esc. Be2.-
(Grado, Materia y Escalafón)

TIPO DE PROVISION DEL CARGO Titular.-
(Interino o titular)

CARACTER DEL CARGO Docente.-
(docente o administrativo o servicios generales)

DURACION DEL CARGO DOCENTE Máximo 3 años.-
(en el caso de Facultades o Escuelas)

SI FUE DOCENTE ANTES No.-

¿PORQUE CESO EN EL CARGO?

DOMICILIO ACTUAL Y ANTERIORES Avenida Italia 4481; Apto. 402.-

TELEFONO 59-82-24.-

OPINION DEL JERARCA SOBRE EL CANDIDATO PROPUESTO Y LA NECESIDAD DE SU DESIGNACION

Aspirantes inscriptos para la provisión de cargos docentes.-

Montevideo, marzo de 1984

848192

Dr. MIGUEL A. BANCHIERI
DECANO INTERVENTOR

Firma del jerarca que propone
Pie de firma

ATENCION:

TODA PROPUESTA DEBE CONSTAR DE ORIGINAL Y CUATRO COPIAS LEGIBLES.
(solamente el original debe ser firmado)

Imp. Nacional 1977/82

51093

P.E. 105/184

UNIVERSIDAD DE LA REPUBLICA - FACULTAD DE ODONTOLOGIA

UNIVERSIDAD DE LA REPUBLICA

PROPUESTA DE DESIGNACION

SID 5/1
DII 5/A

APELLIDOS 1º y 2º LAUREIRO CEDRES.-

NOMBRE COMPLETO HUGO CESAR.-

CEDULA DE IDENTIDAD 125.077.-

CREDENCIAL CIVICA (Serie) CMC.- (Número) 5916.-

FECHA Y LUGAR DE NACIMIENTO 27/09/60.-Canelones.-

PROFESION Estudiante.-

OCUPACION ACTUAL Y ANTERIORES Facultad de Odontología.-

DENOMINACION DEL CARGO Gr.1;Ayudante de Histología;Esc. Be2.-
(Grado, Materia y Escalafón)

TIPO DE PROVISION DEL CARGO Titular.-
(Interino o titular)

CARACTER DEL CARGO Docente.-
(docente o administrativo o servicios generales)

DURACION DEL CARGO DOCENTE Máximo;3 años.-
(en el caso de Facultades o Escuelas)

SI FUE DOCENTE ANTES No.-

¿PORQUE CESO EN EL CARGO?

DOMICILIO ACTUAL Y ANTERIORES República del Salvador 3422.-

TELEFONO 91-36-30.-

OPINION DEL JERARCA SOBRE EL CANDIDATO PROPUESTO Y LA NECESIDAD DE SU DESIGNACION

Aspirantes inscriptos para la provisión de cargos docentes.-

Montevideo, marzo de 1984

313193

Dr. MIGUEL A. BANCHIERI
DECANO INTERVENTOR
Firma del jerarca que propone
Pie de firma

51094

ATENCION:

TODA PROPUESTA DEBE CONSTAR DE ORIGINAL Y CUATRO COPIAS LEGIBLES.
(solamente el original debe ser firmado)

Imp. Nacional 1077/82

P.I. 105/184

UNIVERSIDAD DE LA REPUBLICA

PROPUESTA DE DESIGNACION

SID 5/
011 5/A

APELLIDOS 1º y 2º MODYEIEVSKY BERNAT.-

NOMBRE COMPLETO KARINA.-

CEDULA DE IDENTIDAD 1.233.211.-

CREDENCIAL CIVICA (Serie) AZA.- (Número) 27.762.-

FECHA Y LUGAR DE NACIMIENTO 24/11/59.-Montevideo.-

PROFESION Odontólogo.-

OCUPACION ACTUAL Y ANTERIORES Facultad de Odontología.-

DENOMINACION DEL CARGO Gr.1;Ayudante Cl. Prótesis 3º;Esc. Be2.-
(Grado, Materia y Escalafón)

TIPO DE PROVISION DEL CARGO Titular.-
(Interino o titular)

CARACTER DEL CARGO Docente.-
(docente o administrativo o servicios generales)

DURACION DEL CARGO DOCENTE Máximo;3 años.-
(en el caso de Facultades o Escuelas)

SI FUE DOCENTE ANTES No.-

¿PORQUE CESO EN EL CARGO?

DOMICILIO ACTUAL Y ANTERIORES Ricaldoni 1850;Apto. 4.-

TELEFONO 81-25-86.-

OPINION DEL JERARCA SOBRE EL CANDIDATO PROPUESTO Y LA NECESIDAD DE SU DESIGNACION

Aspirantes inscriptos para la provisión de cargos docentes.-

Montevideo, marzo de 1984

Firma del jerarca que propone
Pie de firma

ATENCION:

TODA PROPUESTA DEBE CONSTAR DE ORIGINAL Y CUATRO COPIAS LEGIBLES.
(solamente el original debe ser firmado)

51095

Imp. Nacional 1077/82

P.I. 105/84

UNIVERSIDAD DE LA REPUBLICA - FACULTAD DE ODONTOLOGIA

SID 5/A
DII

UNIVERSIDAD DE LA REPUBLICA

PROPUESTA DE DESIGNACION

APELLIDOS 1º y 2º PERATTO COSTA.-

NOMBRE COMPLETO CARLOS NORMAN./

CEDULA DE IDENTIDAD 1.575.613-1.-

CREDENCIAL CIVICA (Serie) BZB.- (Número) 46.331.-

FECHA Y LUGAR DE NACIMIENTO 29/05/60.-Montevideo.-

PROFESION Estudiante.-

OCUPACION ACTUAL Y ANTERIORES Facultad de Odontología.-

DENOMINACION DEL CARGO Gr.1;Ayudante del Serv. de Urgencia;Esc.Be2.-
(Grado, Materia y Escalafón)

TIPO DE PROVISION DEL CARGO Titular.-
(Interino o titular)

CARACTER DEL CARGO Docente.-
(docente o administrativo o servicios generales)

DURACION DEL CARGO DOCENTE Máximo;3 años.-
(en el caso de Facultades o Escuelas)

SI FUE DOCENTE ANTES No.-

¿PORQUE CESO EN EL CARGO?

DOMICILIO ACTUAL Y ANTERIORES Molinos de Raffo 279.-

TELEFONO 39-44-35.-

OPINION DEL JERARCA SOBRE EL CANDIDATO PROPUESTO Y LA NECESIDAD DE SU DESIGNACION

Aspirantes inscriptos para la provisión de cargos docentes.

Montevideo, marzo de 1984

Dr. MIGUEL A. BANCHIERI
DECANO INTERVENTOR
Firma del jerarca que propone
Pie de firma

ATENCION:

TODA PROPUESTA DEBE CONSTAR DE ORIGINAL Y CUATRO COPIAS LEGIBLES.
(solamente el original debe ser firmado)

51096

Imp. Nacional 1077/82

P.I. 105/84

UNIVERSIDAD DE LA REPUBLICA - FACULTAD DE ODONTOLOGIA

SID 5/A
011

UNIVERSIDAD DE LA REPUBLICA

PROPUESTA DE DESIGNACION

APELLIDOS 1º y 2º PIGNATA VOLPE.-

NOMBRE COMPLETO SERGIO.-

CEDULA DE IDENTIDAD 2.675.542.-1.-

CREDENCIAL CIVICA (Serie) BCB.- (Número) 33.504.-

FECHA Y LUGAR DE NACIMIENTO 16/02/58.-Paysandú.-

PROFESION Odontólogo.-

OCUPACION ACTUAL Y ANTERIORES Facultad de Odontología.-

DENOMINACION DEL CARGO Gr.1;Ayudante Cl. Prótesis 3º;Esc. Be2.-
(Grado, Materia y Escalafón)

TIPO DE PROVISION DEL CARGO Titular.-
(Interino o titular)

CARACTER DEL CARGO Docente.-
(docente o administrativo o servicios generales)

DURACION DEL CARGO DOCENTE Máximo: 3 años.-
(en el caso de Facultades o Escuelas)

SI FUE DOCENTE ANTES Si.-

¿PORQUE CESO EN EL CARGO?

DOMICILIO ACTUAL Y ANTERIORES Hipólito Irigoyen 1452;Apto. 103.-

TELEFONO 59-38-56.-

OPINION DEL JERARCA SOBRE EL CANDIDATO PROPUESTO Y LA NECESIDAD DE SU DESIGNACION

Aspirantes inscriptos para la provisión de cargos docentes.-

Montevideo, marzo de 1984

84 03 26

Dr. MIGUEL A. BANCHIERI
DECANO INTERVENTOR
Firma del jerarca que propone
Pie de firma

ATENCION:

TODA PROPUESTA DEBE CONSTAR DE ORIGINAL Y CUATRO COPIAS LEGIBLES.
(solamente el original debe ser firmado)

51097

Imp. Nacional 1077/82

P.I. 105/84

UNIVERSIDAD DE LA REPUBLICA - FACULTAD DE ODONTOLOGIA

UNIVERSIDAD DE LA REPUBLICA

PROPUESTA DE DESIGNACION

SID } S/A
D11 }

APELLIDOS 1º y 2º RISSO GIACOIA.-

NOMBRE COMPLETO RUBEN WASHINGTON.-

CEDULA DE IDENTIDAD 1.241.111-8.-

CREDENCIAL CIVICA (Serie) BCB.- (Número) 27.767.-

FECHA Y LUGAR DE NACIMIENTO 20/07/55.-Montevideo.-

PROFESION Odontólogo.-

OCUPACION ACTUAL Y ANTERIORES Facultad de Odontología.-

DENOMINACION DEL CARGO Gr.1;Ayudante Serv. de Urgencia;Esc. Be2.-
(Grado, Materia y Escalafón)

TIPO DE PROVISION DEL CARGO Titular.-
(Interino o titular)

CARACTER DEL CARGO Docente.-
(docente o administrativo o servicios generales)

DURACION DEL CARGO DOCENTE Máximo;3 años.-
(en el caso de Facultades o Escuelas)

SI FUE DOCENTE ANTES No.-

¿PORQUE CESO EN EL CARGO?

DOMICILIO ACTUAL Y ANTERIORES José Ellauri 253;Apto.3.-

TELEFONO 56-26-54.-

OPINION DEL JERARCA SOBRE EL CANDIDATO PROPUESTO Y LA NECESIDAD DE SU DESIGNACION

Aspirantes inscriptos para la provisión de cargos docentes.-

Montevideo, marzo de 1984

810197

Firma del jerarca que propone
Pie de firma

Dr. MARIO A. BANCHIERI
SERVENTOR

ATENCION:

TODA PROPUESTA DEBE CONSTAR DE ORIGINAL Y CUATRO COPIAS LEGIBLES.

(solamente el original debe ser firmado)

51098

Imp. Nacional 1077/82

P.I. 105/84

UNIVERSIDAD DE LA REPUBLICA - FACULTAD DE ODONTOLOGIA -

UNIVERSIDAD DE LA REPUBLICA

PROPUESTA DE DESIGNACION

SID 51/A
D11

APELLIDOS 1º y 2º ROSSI AMBIELLE
ROSSI AMBIELLE.-

NOMBRE COMPLETO ANDRES MARCELO.-

CEDULA DE IDENTIDAD 1.723.991-3.-

CREDENCIAL CIVICA (Serie) AZB.- (Número) 10.596.-

FECHA Y LUGAR DE NACIMIENTO 01/01/62.-Montevideo.-

PROFESION Estudiante.-

OCUPACION ACTUAL Y ANTERIORES Facultad de Odontología.-

DENOMINACION DEL CARGO Gr.1;Ayudante Técnica de Operatoria Dent.;Esc. B-2.-
(Grado, Materia y Escalafón)

TIPO DE PROVISION DEL CARGO Titular.-
(Interino o titular)

CARACTER DEL CARGO Docente.-
(docente o administrativo o servicios generales)

DURACION DEL CARGO DOCENTE Máximo:3 años.-
(en el caso de Facultades o Escuelas)

SI FUE DOCENTE ANTES No.-

¿PORQUE CESO EN EL CARGO?

DOMICILIO ACTUAL Y ANTERIORES Gabriel A. Pereira 3132.-

TELEFONO 78-13-86.-

OPINION DEL JERARCA SOBRE EL CANDIDATO PROPUESTO Y LA NECESIDAD DE SU DESIGNACION

Aspirantes inscriptos para la provisión de cargos docentes.-
Montevideo, marzo de 1984.-

3.10.84

Dr. MIGUEL A. BANCHIERI
DECANO INTERVENTOR
Firma del jerarca que propone
Pie de firma

ATENCION:

TODA PROPUESTA DEBE CONSTAR DE ORIGINAL Y CUATRO COPIAS LEGIBLES.
(solamente el original debe ser firmado)

51099

Imp. Nacional 1077/82

P.I. 105/84

UNIVERSIDAD DE LA REPUBLICA - FACULTAD DE ODONTOLOGIA

S1D
D11 S/A

UNIVERSIDAD DE LA REPUBLICA

PROPUESTA DE DESIGNACION

APELLIDOS 1º y 2º SIERRA MARQUEZ.-

NOMBRE COMPLETO VIRGINIA.-

CEDULA DE IDENTIDAD 1.538.403-7.-

CREDENCIAL CIVICA (Serie) AZB.- (Número) 12.229.-

FECHA Y LUGAR DE NACIMIENTO 09/03/63.-Montevideo.-

PROFESION Estudiante.-

OCUPACION ACTUAL Y ANTERIORES Facultad de Odontología.-

DENOMINACION DEL CARGO Gr.1;Ayudante de Técnica de Operatoria Dent.;Esc.Be2.
(Grado, Materia y Escalafón)

TIPO DE PROVISION DEL CARGO Titular.-
(Interino o titular)

CARACTER DEL CARGO Docente.-
(docente o administrativo o servicios generales)

DURACION DEL CARGO DOCENTE Máximo: 3 años.-
(en el caso de Facultades o Escuelas)

SI FUE DOCENTE ANTES No.-

¿PORQUE CESO EN EL CARGO?

DOMICILIO ACTUAL Y ANTERIORES Ramón Masini 3321.-

TELEFONO 79-68-08.-

OPINION DEL JERARCA SOBRE EL CANDIDATO PROPUESTO Y LA NECESIDAD DE SU DESIGNACION

Aspirantes inscriptos para la provisión de cargos docentes.-

Montevideo, marzo de 1984

8 4 0 3 9 9

Dr. MIGUEL A. BANCHIERI
DECANO INTERVENTOR
Firma del jerarca que propone
Pie de firma

ATENCION:

TODA PROPUESTA DEBE CONSTAR DE ORIGINAL Y CUATRO COPIAS LEGIBLES.
(solamente el original debe ser firmado)

51100

Imp. Nacional 1077/82

P.I. 105/184

UNIVERSIDAD DE LA REPUBLICA - FACULTAD DE ODONTOLOGIA

S1075
D11 S/A

UNIVERSIDAD DE LA REPUBLICA

PROPUESTA DE DESIGNACION

APELLIDOS 1º y 2º TORRES CUENCA.-

NOMBRE COMPLETO RITA JULIA.-

CEDULA DE IDENTIDAD 3.166.081-7.-

CREDENCIAL CIVICA (Serie) ODH.- (Número) 705.-

FECHA Y LUGAR DE NACIMIENTO 10/07/55.-Canelones.-

PROFESION Odontólogo.-

OCUPACION ACTUAL Y ANTERIORES Facultad de Odontología.-

DENOMINACION DEL CARGO Gr.1;Ayudante Serv. de Urgencia;Esc. Be2.-
(Grado, Materia y Escalafón)

TIPO DE PROVISION DEL CARGO Titular.-
(Interino o titular)

CARACTER DEL CARGO Docente.-
(docente o administrativo o servicios generales)

DURACION DEL CARGO DOCENTE Máximo:3 años.-
(en el caso de Facultades o Escuelas)

SI FUE DOCENTE ANTES No.-

¿PORQUE CESO EN EL CARGO?

DOMICILIO ACTUAL Y ANTERIORES Nutria s/n Salinas (Dpto. Canelones).-

TELEFONO 7026.-

OPINION DEL JERARCA SOBRE EL CANDIDATO PROPUESTO Y LA NECESIDAD DE SU DESIGNACION

Aspirantes inscriptos para la provisión de cargos docentes.-

Montevideo, marzo de 1984

S10230

Dr. MIGUEL A. BANCHIERI
DECANO INTERVENTOR
Firma del jerarca que propone
Pie de firma

ATENCION:

TODA PROPUESTA DEBE CONSTAR DE ORIGINAL Y CUATRO COPIAS LEGIBLES.
(solamente el original debe ser firmado)

Imp. Nacional 1077/82

51101

P.I. 105/84.-

UNIVERSIDAD DE LA REPUBLICA - FACULTAD DE ODONTOLOGIA

S1925/A
D11

UNIVERSIDAD DE LA REPUBLICA

PROPUESTA DE DESIGNACION

APELLIDOS 1º y 2º TRAVIESO VIERA.-

NOMBRE COMPLETO SILVIA BEATRIZ.-

CEDULA DE IDENTIDAD 1.870.046.-

CREDENCIAL CIVICA (Serie) AXB.- (Número) 22.223.-

FECHA Y LUGAR DE NACIMIENTO 04/09/52.- Cardona-(Soriano).-

PROFESION Odontólogo.-

OCUPACION ACTUAL Y ANTERIORES Facultad de Odontología.-

DENOMINACION DEL CARGO Gr.1;Ayudante Serv. de Urgencia;Esc. Be2.-
(Grado, Materia y Escalafón)

TIPO DE PROVISION DEL CARGO Titular.-
(Interino o titular)

CARACTER DEL CARGO Docente.-
(docente o administrativo o servicios generales)

DURACION DEL CARGO DOCENTE Máximo;3 años.-
(en el caso de Facultades o Escuelas)

SI FUE DOCENTE ANTES No.-

¿PORQUE CESO EN EL CARGO?

DOMICILIO ACTUAL Y ANTERIORES José Ellauri 253;Apto. 3.-

TELEFONO 56-26-54.-

OPINION DEL JERARCA SOBRE EL CANDIDATO PROPUESTO Y LA NECESIDAD DE SU DESIGNACION

Aspirantes inscriptos para la provisión de cargos docentes.

Montevideo, marzo de 1984

840231

Dr. MIGUEL A. BANCHIERI
DECANO INTERVENTOR
Firma del jerarca que propone
Pie de firma

ATENCION:

TODA PROPUESTA DEBE CONSTAR DE ORIGINAL Y CUATRO COPIAS LEGIBLES.
(solamente el original debe ser firmado)

51102

Imp. Nacional 1077/82

P.I. 106184

UNIVERSIDAD DE LA REPUBLICA

FACULTAD DE MEDICINA

PROPUESTA DE DESIGNACION

818 S/A
D11

APELLIDOS 1o. y 2o. BARANDA PUENTE.-

NOMBRE COMPLETO MARIA ALICIA.-

CEDULA DE IDENTIDAD 1.276.042.- Montevideo.-

CREDENCIAL CIVICA (Serie) BFB (Número) 5169.- Montevideo.-

FECHA Y LUGAR DE NACIMIENTO 11.9.52.- Montevideo.-

PROFESION PSICOLOGA.-

OCUPACION ACTUAL Y ANTERIORES AYUDANTE HONORARIO DEL CURSO DE PSICOLOGIA INFANTIL DE LA E.T.M.- (Actual/.-

DENOMINACION DEL CARGO AYUDANTE HONORARIO DEL CURSO DE PSICOLOGIA INFANTIL DE LA E.T.M. (G01/.-
(Grado, Materia y Escalafón)

TIPO DE PROVISION DEL CARGO DESIGNACION CARGO HONORARIO
(Interino o titular)

CARACTER DEL CARGO DOCENTE.
(docente o administrativo o servicios generales)

DURACION DEL CARGO DOCENTE 31.12.84.
(en el caso de Facultades y Escuelas)

SI FUE DOCENTE ANTES NO.

¿ POR QUE CESO EN EL CARGO ? NO.

DOMICILIO ACTUAL Y ANTERIORES BARTOLITO MITRE 2780 APTO. 901.- (Actual.-

TELEFONO 79.13.54.-

OPINION DEL JERARCA SOBRE EL CANDIDATO PROPUESTO Y LA NECESIDAD DE SU DESIGNACION

NO SE CONOCE SI EXISTEN ANTECEDENTES.-

Montevideo, 29 de Marzo de 1984.-

840245

Prof. Dr. CARLOS OEHNINGER
DECANO INTERVENTOR

Firma del jerarca que propone
Pie de firma

ATENCION - TODA PROPUESTA DEBE CONSTAR DE ORIGINAL Y SIETE COPIAS LEGIBLES.
(solamente el original deba ser firmado)

51103

10.000 - 7/82 - Central de Impresiones Ltda. - O/4595

P.I. 106/84

UNIVERSIDAD DE LA REPUBLICA

PROPUESTA DE DESIGNACION

FACULTAD DE MEDICINA
SECCION COMISIONES
SID 3c/A
DII

APELLIDOS 1o. y 2o. DAJAS MENDEZ.-

NOMBRE COMPLETO FEDERICO.-

CEDULA DE IDENTIDAD 955.801.- Montevideo.-

CREDENCIAL CIVICA (Serie) BOA (Número) 5266.- Montevideo.-

FECHA Y LUGAR DE NACIMIENTO 30.5.46.- Canelones.-

PROFESION MEDICO.-

OCUPACION ACTUAL Y ANTERIORES ASISTENTE DE LA CLINICA PSIQUIATRICA (G02/.-(Actual .-

DENOMINACION DEL CARGO ASISTENTE DE LA CLINICA PSIQUIATRICA (G02/.-
(Grado, Materia y Escalafón)

TIPO DE PROVISION DEL CARGO DESIGNACION CARGO INTERINO
(Interino o titular)

CARACTER DEL CARGO DOCENTE.-
(docente o administrativo o servicios generales)

DURACION DEL CARGO DOCENTE 31.12.84.-
(en el caso de Facultades y Escuelas)

SI FUE DOCENTE ANTES NO.

¿ POR QUE CESO EN EL CARGO ? NO.

DOMICILIO ACTUAL Y ANTERIORES OBLIGADO 1894 (Actual/.-

TELEFONO 44917.-

OPINION DEL JERARCA SOBRE EL CANDIDATO PROPUESTO Y LA NECESIDAD DE SU DESIGNACION .....

NO SE CONOCE SI EXISTEN ANTECEDENTES.-

Montevideo, 29 de Marzo de 1984.-

Prof. Dr. CARLOS OEHNINGER
DECANO INTERVENTOR

840247

Firma del jerarca que propone
Pie de firma

ATENCION - TODA PROPUESTA DEBE CONSTAR DE ORIGINAL Y SIETE COPIAS LEGIBLES.
(solamente el original debe ser firmado)

51104

10.000 - 7/82 - Central de Impresiones Ltda. - O/4595

P.I. 106/84

UNIVERSIDAD DE LA REPUBLICA

FACULTAD DE MEDICINA
SECCION COMISIONES

SID } S/A
D II }

PROPUESTA DE DESIGNACION

APELLIDOS 1o. y 2o. GHIONE MATOSO

NOMBRE COMPLETO LAURA SILVANA

CEDULA DE IDENTIDAD 1.544.668-7 MONTEVIDEO

CREDENCIAL CIVICA (Serie) B.Z.A. (Número) 33.716 MONTEVIDEO

FECHA Y LUGAR DE NACIMIENTO 4.7.63 MONTEVIDEO

PROFESION ESTUDIANTE

OCUPACION ACTUAL Y ANTERIORES ----------

DENOMINACION DEL CARGO AYUDANTE DE LA CAT. Y DPTO. DE ANTOMIA (GDO.1)
(Grado, Materia y Escalafón)

TIPO DE PROVISION DEL CARGO DESIGNACION CARGO INTERINO
(Interino o titular)

CARACTER DEL CARGO DOCENTE
(docente o administrativo o servicios generales)

DURACION DEL CARGO DOCENTE HASTA EL 31.12.84
(en el caso de Facultades y Escuelas)

SI FUE DOCENTE ANTES NO

¿ POR QUE CESO EN EL CARGO ? NO

DOMICILIO ACTUAL Y ANTERIORES LUIS MORO 4518 (ACTUAL)

TELEFONO ----------

OPINION DEL JERARCA SOBRE EL CANDIDATO PROPUESTO Y LA NECESIDAD DE SU DESIGNACION

NO SE CONOCE SI EXISTEN ANTECEDENTES.-

Montevideo, 29 de marzo de 1984.-

840249

Prof. Dr. CARLOS OEHNINGER
DECANO INTERVENTOR
Firma del jerarca que propone
Pie de firma

ATENCION - TODA PROPUESTA DEBE CONSTAR DE ORIGINAL Y SIETE COPIAS LEGIBLES.
(solamente el original debe ser firmado)

51105

10.000 - 7/82 - Central de Impresiones Ltda. - O/4595

JEFATURA DE POLICIA DE
MONTEVIDEO. DIRECCION
DE INFORMACION E IN C
LIGENCIA. DEPTO. Nro.3

M E M O R A N D U M Nro. 1362/984. GP/mca.

REFERENCIAS: Pedido de Informes Nro. 101 al 109 inc. de ESMACO

DESTINO: ES.MA.CO. D 2.

xxxxxxxxxxxxxxxxxxxxxxxxxxxxxxxxxxxxxxxxxxxxxxxxxxxxxxxxxxxxxx

1) REFERENTE A: **MONTI FELDMAN Daniel**
REGISTRAMOS: **MONTI FEDMAN Daniel**
DOCUMENTOS: **CI. 1.270.213**
OCUPACION: **Empleado del Cté. Central Israelita del Uruguay**
DOMICILIO: **8 de Octubre 4008 Apto. 2 en 1981**
OTROS DATOS: **Nacido en Montevideo el 6/6/959; hijo de Jaime y Luisa**
ANOTACIONES: **Las mismas carecen de relevancia**

xxxxxxxxxxxxxxxxxxxxxxxxxxxxxxxxxxxxxxxxxxxxxxxxxxxxxxxxxxxxxx

2) REFERENTE A: **DAJAS MENDEZ Federico**
REGISTRAMOS: **DAJAS MENDEZ Federico José**
DOCUMENTOS: **CI. 955.801 CC. BOA 5266 Pasaporte 270.458**
OCUPACION: **Médico**
DOMICILIO: **Bvar. Artigas 1685 Apto. 501**
OTROS DATOS: Nacido en Montevideo el 30/5/946; hijo de Federico y Alcira
ANOTACIONES: 28/VI/966: Según Mem. Nro. 354/966, el titular fué detenido en la Avda. 18 de Julio y Magallanes en circunstancias en que integraba un grupo de estudiantes que salieron de la Universidad e intentaron manifestar sin autorización, voceando slogans de repudio al golpe de Estado en la Argentina; al serles impedido proseguir manifestando, promovieron desórdenes, arrojando piedras a la autoridad, siendo en esa oportunidad detenido. Por disposición del Juzgado de Inst. de 1er. Turno, fué puesto en libertad el mismo día. Se le encontró en su poder dos libros marxistas, titulados "La moral comunista" y "V.J.Lenin". 9/VIII/968: Estando en vigencia el Decreto sobre Medidas Prontas de Seguridad, fué detenido en averiguación. Internado en el Grupo de Artillería Nro. 5. 7/I/74: Según Lista del 3/12/73 incautado por grupo de Inspección de locales de Partidos políticos de izquierda clausurados por disposición del P.E., se establece que en representación del Comité "20 de setiembre" firma la designación de delegados al 1er. Congreso de Comités de Base del Frente Amplio. 26/VII/982: Con fecha 10/XI/80 solicita CHPCP, expidiéndosele Categoría "B".

xxxxxxxxxxxxxxxxxxxxxxxxxxxxxxxxxxxxxxxxxxxxxxxxxxxxxxxxxxxxxx

NOTA: Respecto a las demás personas nombradas en la lista adjunta, no registran anotaciones en nuestra Agencia.

xxxxxxxxxxxxxxxxxxxxxxxxxxxxxxxxxxxxxxxxxxxxxxxxxxxxxxxxxxxxxx

Montevideo, Mayo 11 de 1984.

51106

[redacted]
Carlos M. de los Santos Cornatti
COMISARIO

ESTA INFORMACION ES RESERVADA Y SOLAMENTE PUEDE SER UTILIZADA POR AUTORIDAD COMPETENTE

P.I. 007/84

FACULTAD DE INGENIERIA REF. 458/984/rmd

SID S/A
DN

UNIVERSIDAD DE LA REPUBLICA

PROPUESTA DE DESIGNACION

Apellidos 1.º y 2.º ARBILLA PEREIRA

Nombre completo LAURA

Cédula de Identidad 1.789.444

Credencial Cívica (Serie) BZA (Número) 31.090

Fecha y lugar de nacimiento 5-10-43 en Montevideo

Profesión

Ocupación actual y anteriores

Denominación del cargo Asistente Grado 2 de la asignatura "Teoría de Autómatas"
(Grado, Materia y Escalafón)

Tipo de provisión del cargo interino
(Interino o titular)

Carácter del cargo docente
(docente o administrativo o servicios generales)

Duración del cargo docente hasta 31 diciembre 1984
(en el caso de Facultades y Escuelas)

Si fue docente antes

¿Por que cesó en el cargo?

Domicilio actual y anteriores Avda. E. Garzón 1284

Teléfono 39 36 21

Opinión del Jerarca sobre el candidato propuesto y la necesidad de su designación

1. No son de conocimiento del suscrito los antecedentes de la presente proposición por tratarse de una primera designación.
2. Continuidad de la docencia que se imparte en esta Facultad.

Montevideo, 2 de abril de 1984.

840239

51107 Firma del jerarca que propone
Pie de firma

Atención - Toda propuesta debe constar de original y cinco copias legibles
(solamente el original debe ser firmado)

P.I. 107/84

FACULTAD DE INGENIERIA REF. 458/984/rmd

SID } S/A
DII }

UNIVERSIDAD DE LA REPUBLICA

PROPUESTA DE DESIGNACION

Apellidos 1.º y 2.º MASTROPIETRO VALLARINO

Nombre completo ALEJANDRO LUIS

Cédula de Identidad 2.775.939-3

Credencial Cívica (Serie) ..... (Número) .....

Fecha y lugar de nacimiento 23-7-62 en Buenos Aires, Rca. Argentina

Profesión .....

Ocupación actual y anteriores .....

.....

Denominación del cargo Asistente Grado 2 de la asignatura "Teoría de Autómatas"
(Grado, Materia y Escalafón)

Tipo de provisión del cargo interino
(Interino o titular)

Carácter del cargo docente
(docente o administrativo o servicios generales)

Duración del cargo docente hasta 31 diciembre 1984
(en el caso de Facultades y Escuelas)

Si fue docente antes .....

¿Por que cesó en el cargo? .....

Domicilio actual y anteriores Gral. Martín 1615

.....

Teléfono 50 21 68

Opinión del Jerarca sobre el candidato propuesto y la necesidad de su designación

1. No son de conocimiento del suscrito los antecedentes de la presente proposición por tratarse de una primera designación.
2. Continuidad de la docenciaque se imparte en esta Facultad.

Montevideo, 2 de abril de 1984.

840240

51168 Firma del jerarca que propone
Pie de firma

Atención - Toda propuesta debe constar de original y cinco copias legibles
(solamente el original debe ser firmado)

P.I. 107/84

FACULTAD DE INGENIERIA REF. 458/984/rmd

SID } S/A
DII

UNIVERSIDAD DE LA REPUBLICA

PROPUESTA DE DESIGNACION

Apellidos 1.º y 2.º MASTROPIETRO VALLARINO

Nombre completo JORGE JUAN

Cédula de Identidad 2.776.062-9

Credencial Cívica (Serie) ..... (Número) .....

Fecha y lugar de nacimiento 10-7-60 en Buenos Aires, Rca. Argentina

Profesión .....

Ocupación actual y anteriores .....

.....

Denominación del cargo Asistente Grado 2 de la asignatura "Teoría de Autómata
(Grado, Materia y Escalafón)

Tipo de provisión del cargo interino
(interino o titular)

Carácter del cargo docente
(docente o administrativo o servicios generales)

Duración del cargo docente hasta 31 diciembre 1984
(en el caso de Facultades y Escuelas)

Si fue docente antes .....

¿Por que cesó en el cargo? .....

Domicilio actual y anteriores Gral. Nariño 1615

.....

.....

Teléfono 50 21 68

Opinión del Jerarca sobre el candidato propuesto y la necesidad de su designación .....

1.No son de conocimiento del suscrito los antecedentes de la presente proposición por tratarse de una primera designación.
2. Continuidad de la docencia que se imparte en esta Facultad.

.....

Montevideo, 2 de abril de 1984.

840242

Firma del jerarca que propone
Pie de firma

Atención - Toda propuesta debe constar de original y cinco copias legibles
(solamente el original debe ser firmado) 51109

609

P.I. 107/84

FACULTAD DE INGENIERIA REF. 457/984/rmd

SID } S/A
DII }

UNIVERSIDAD DE LA REPUBLICA

PROPUESTA DE DESIGNACION

Apellidos 1.º y 2.º ROSENBLATT KATZ

Nombre completo JULIO MAX

Cédula de Identidad 1.208.977.1

Credencial Cívica (Serie) BCA (Número) 48.139

Fecha y lugar de nacimiento 29-4-51 en Montevideo

Profesión

Ocupación actual y anteriores

Denominación del cargo Prof Adj Grado 3 de la asignatura "Teoría de Autómatas"
(Grado, Materia y Escalafón)

Tipo de provisión del cargo interino
(Interino o titular)

Carácter del cargo docente
(docente o administrativo o servicios generales)

Duración del cargo docente hasta 31 diciembre 1984
(en el caso de Facultades y Escuelas)

Si fue docente antes

¿Por que cesó en el cargo?

Domicilio actual y anteriores Dr. Augusto Turenne 3364/2

Teléfono 81 29 19

Opinión del Jerarca sobre el candidato propuesto y la necesidad de su designación

1. No son de conocimiento del suscrito los antecedentes de la presente proposición por tratarse de una primera designación.
2. Continuidad de la docencia que se imparte en esta Facultad.

Montevideo, 2 de abril de 1984

840243

Firma del jerarca que propone
Pie de firma

Atención - Toda propuesta debe constar de original y cinco copias legibles
(solamente el original debe ser firmado)

51110

P.I. 107/84

FACULTAD DE INGENIERIA REF. 457/984/rmd

SID } S/A
BII }

UNIVERSIDAD DE LA REPUBLICA

PROPUESTA DE DESIGNACION

Apellidos 1.º y 2.º ~~SCHWED OLIN~~ SCHWED OLIN

Nombre completo DANIEL

Cédula de Identidad 1.287.005-7

Credencial Cívica (Serie) BCA (Número) 63.882

Fecha y lugar de nacimiento 27-10-56 en Montevideo

Profesión

Ocupación actual y anteriores

Denominación del cargo Prof. Adj. Grado 3 de la asignatura "Teoría de Autómata
(Grado, Materia y Escalafón)

Tipo de provisión del cargo interino
(Interino o titular)

Carácter del cargo docente
(docente o administrativo o servicios generales)

Duración del cargo docente hasta 31 diciembre 1984
(en el caso de Facultades y Escuelas)

Si fue docente antes

¿Por que cesó en el cargo?

Domicilio actual y anteriores Rbla. Gandhi 509/902

Teléfono 70 16 51

Opinión del Jerarca sobre el candidato propuesto y la necesidad de su designación

1. No son de conocimiento del suscrito los antecedentes de la presente proposición por tratarse de una primera designación.
2. Continuidad de la docencia que se imparte en esta Facultad.

Montevideo, 2 de abril de 1984.

840244

Firma del jerarca que propone
Pie de firma

Atención - Toda propuesta debe constar de original y cinco copias legibles
(solamente el original debe ser firmado)

51111

PEDIDO DE INFORME Nº 108/984.-

PROCEDENCIA: DEPTO. O - 2 / ES.MA.CO..-

PRIORIDAD : **N O R M A L .-**

ASUNTO : Se solicitan antecedentes ideológicos de las personas que se mencionan en ficha adjunta.-
4 fichas.-

DISTRIBUCION: **S.I.P.**
D.I.I. S/A MEMO 1362/84 adjunto PI 106/84

EMITIDO POR:
~~DEPTO. O-2/ES.MA.CO.-~~
JORGE LUIS STAUDINGER.-

FECHA 04MAY0981.- HORA 0950.-
E.M.COORD.:/DEPTO.O-2.-

S.M...-

51112

P.I. 109/984.-

SOLICITUD DE ANTECEDENTES

DE LOS SANTOS BRAGA, Eusebio
C.I. 1.522.210-8
C.C. TAC 7690
Nac. 1/11/23
Calle 17 Nº 3766

- - - - - - - - - - - - - -

DASSETTI, Juan Daniel (h.n.)
C.I. 1.306.164
C.C. BCB 27.412
Nac. 25/10/54
Ruta 102 Km. 23.500, Solar 1.175

- - - - - - - - - - - - - -

GONZALEZ RAMIREZ, José Alberto
C.I. 33.184 (Mercedes)
C.C. MAA 36.902
Nac. 3/4/44
Rivas y Rivera (Mercedes)

- - - - - - - - - - - - - -

SID
DII
DPT
S/A

PEDIDO DE INFORME N° ...111/984.-...

PROCEDENCIA: DEPTO. C - 2 / ES.MA.CO..-

PRIORIDAD : N O R M A L .-

ASUNTO : Se solicitan antecedentes ideológicos de las personas que se mencionan [redacted].-

MARQUEZ; Luis Alberto.-
Fecha de nac.: 5/8/928.-
C.I.N° 1.034.284-4.-
C.C.Serie BBB N° 13.933.-
Ocupación: Retirado Policial (Cabo).-
Domicilio: Chacarita de los Padres 3257.-

DISTRIBUCION: [redacted]
D.I.I.
[redacted]

SIDE
DIH
DPT
S/D

EMITIDO POR:
EL JEFE DEL DEPTO.C-2/ES.MA.CO.-
CORONEL
JORGE LUIS STAUDINGER.-

FECHA: 09MAY0984 HORA: 0930.-
E.M.COORD../DEPTO.C-2.-

S.M...-

51114

DIRECCION DE INFORMACION E INTELIGENCIA

14 MAYO

SUS ANOTACIONES

ES. NADA. CO -

SUS ANOTACIONES

EL JEFE DEL DPTO. 3

51115

P.I. 112/84

S.T.D.
S.T.J. S/s

UNIVERSIDAD DE LA REPUBLICA

FACULTAD DE QUIMICA

PROPUESTA DE DESIGNACION

APELLIDOS 1o. y 2o. AMORIN LORENZO

NOMBRE COMPLETO DIEGO HORACIO

CEDULA DE IDENTIDAD 1.265.407-5

CREDENCIAL CIVICA AZA 28.574

FECHA Y LUGAR DE NACIMIENTO 15 de setiembre de 1961. Montevideo.

profesión ESTUDIANTE

DENOMINACION DEL CARGO AYUDANTE HONORARIO DE QUIMICA
ANALITICA CUANTITATIVA

CARACTER DEL CARGO DOCENTE

DOMICILIO ACTUAL PEDRO VIERA 2510. Apto. 6

TELEFONO 78.50.12

Montevideo, 5 de abril de 1984.

840281

51116

R.I. 112/84

STD
DII 3/4

UNIVERSIDAD DE LA REPUBLICA
FACULTAD DE QUIMICA
PROPUESTA DE DESIGNACION

APELLIDOS 1o. y 2o. ARANA CAMACHO

NOMBRE COMPLETO ALEXIS CONO

NOMBRE DEL CONYUGE María Yanella REMUÑAN FACHELLI

FECHA DE MATRIMONIO 8 de mayo de 1982.

CEDULA DE IDENTIDAD 1.956.718-8

CREDENCIAL CIVICA BUB 21.534

FECHA Y LUGAR DE NACIMIENTO 9 de junio de 1959. Montevideo.

PROFESION ESTUDIANTE

DENOMINACION DEL CARGO AYUDANTE HONORARIO DE BIOLOGIA

CARACTER DEL CARGO DOCENTE

DOMICILIO ACTUAL ISIDRO LARRAYA 4510.

Montevideo, 6 de abril de 1984.

840270

51117

P.I. 112/84

SID
DII } S/Δ

UNIVERSIDAD DE LA REPUBLICA

FACULTAD DE QUIMICA

PROPUESTA DE DESIGNACION

APELLIDOS 1o. y 2o.	AVERBENE GONZALEZ
NOMBRE COMPLETO	MARIA DEL CARMEN
CEDULA DE IDENTIDAD	1.539.303-6
CREDENCIAL CIVICA	BLA 21.105
PROFESION	ESTUDIANTE
FECHA Y LUGAR DE NACIMIENTO	3 de febrero de 1962. Montevideo.
DENOMINACION DEL CARGO	AYUDANTE HONORARIO DE QUIMICA ANALITICA CUANTITATIVA
CARACTER DEL CARGO	DOCENTE
DOMICILIO ACTUAL	PORONGOS 2860.
TELEFONO	28.24.10

Montevideo, 5 de abril de 1984.

840278

51118

P.I. 112/84

SID
DII 3/1

UNIVERSIDAD DE LA REPUBLICA

FACULTAD DE QUIMICA

PROPUESTA DE DESIGNACION

APELLIDOS 1o. y 2o. ..... BASSAGODA MARTINEZ

NOMBRE COMPLETO ..... MARIA JULIA

NOMBRE DEL CONYUGE ..... Sergio GIGENA

FECHA DE MATRIMONIO ..... 22 de diciembre de 1982.

CEDULA DE IDENTIDAD 1.378.878-8

CREDENCIAL CIVICA ..... BLB 26.817

FECHA Y LUGAR DE NACIMIENTO ..... 14 de marzo de 1958. Montevideo.

PROFESION ..... BACHILLER EN QUIMICA

DENOMINACION DEL CARGO ..... AYUDANTE HONORARIO DE BOTANICA FARMACEUTICA.

CARACTER DEL CARGO ..... DOCENTE

DOMICILIO ACTUAL ..... A. CHUCARRO 1024. Apto. 102.

Montevideo, 4 de abril de 1984.

840260

51119

P.I. 112/84

UNIVERSIDAD DE LA REPUBLICA

FACULTAD DE QUIMICA

PROPUESTA DE DESIGNACION

SED DIII 3/4

APELLIDOS 1o. y 2o. ..... BAUZA REILLY

NOMBRE COMPLETO ..... GONZALO DANIEL

CEDULA DE IDENTIDAD 1.756.012-2

CREDENCIAL CIVICA ..... BMA 24.533

FECHA Y LUGAR DE NACIMIENTO ..... 3 de enero de 1962. Montevideo.

PROFESION ..... ESTUDIANTE

DENOMINACION DEL CARGO ..... AYUDANTE HONORARIO DE MATEMATICA

CARACTER DEL CARGO ..... DOCENTE

DOMICILIO ACTUAL ..... CUBO DEL NORTE 3684.

TELEFONO 39.27.60

Montevideo, 4 de abril de 1984.

840263

51120

P.I. 112/84

UNIVERSIDAD DE LA REPUBLICA

FACULTAD DE QUIMICA

SID DII S/A

PROPUESTA DE DESIGNACION

APELLIDOS 1o. y 2o. ..... CARRETTO FALCO

NOMBRE COMPLETO ..... ADRIANA

CEDULA DE IDENTIDAD 1.368.024

CREDENCIAL CIVICA ..... BVB 33.744

FECHA Y LUGAR DE NACIMIENTO ..... 25 de setiembre de 1962. Montevideo.

PROFESION ..... ESTUDIANTE

DENOMINACION DEL CARGO ..... AYUDANTE HONORARIO DE QUIMICA ANALITICA CUANTITATIVA.

CARACTER DEL CARGO ..... DOCENTE

DOMICILIO ACTUAL ..... PEDRO CELESTINO BAUZA 4983.

TELEFONO 39.45.83

Montevideo, 5 de abril de 1984.

840282

51121

P.I. 112/84

SID
DIT 35/a

UNIVERSIDAD DE LA REPUBLICA

FACULTAD DE QUIMICA

PROPUESTA DE DESIGNACION

APELLIDOS 1o. y 2o. ..... CARTESIO FERRERO

NOMBRE COMPLETO ..... MARIA STELLA

CEDULA DE IDENTIDAD 1.178.196-0

CREDENCIAL CIVICA ..... BCA 69.382

FECHA Y LUGAR DE NACIMIENTO ..... 9 de enero de 1960. Montevideo.

PROFESION ..... BACHILLER EN QUIMICA

DENOMINACION DEL CARGO ..... AYUDANTE HONORARIO DE QUIMICAINORGANICA

CARACTER DEL CARGO ..... DOCENTE

DIRECCIÓN ACTUAL ..... JUAN B. MORELLI 3612

TELEFONO 58.43.42

Montevideo, 4 de abril de 1984.

840261

51122

F.Z. 112/84

SID
DII 5/5

UNIVERSIDAD DE LA REPUBLICA
FACULTAD DE QUIMICA
PROPUESTA DE DESIGNACION

APELLIDOS 1o. y 2o. CURBELO LOPEZ

NOMBRE COMPLETO ALBA CRISTINA

CEDULA DE IDENTIDAD 1.409.107

CREDENCIAL CIVICA BAB 39.377

FECHA Y LUGAR DE NACIMIENTO 30 de enero de 1959. Montevideo.

PROFESION ESTUDIANTE

DENOMINACION DEL CARGO AYUDANTE HONORARIO DE BIOLOGIA

CARACTER DEL CARGO DOCENTE

DOMICILIO ACTUAL JUAN MANUEL BLANES 1222. Apto. 1

Montevideo, 6 de abril de 1984.

840277

51123

P.I. 112/84

SID = S/D
DII = C/D

UNIVERSIDAD DE LA REPUBLICA

FACULTAD DE QUIMICA

PROPUESTA DE DESGIGNACION

APELLIDOS 1o. y 2o. ..... DOMINGUEZ LLERA

NOMBRE COMPLETO ..... LAURA PILAR

NOMBRE DEL CONYUGE ..... Eduardo MANTA

FECHA DE MATRIMONIO ..... 3 de enero de 1983.

CEDULA DE IDENTIDAD 1.510.186-1

CREDENCIAL CIVICA ..... AXA 19.298

FECHA Y LUGAR DE NACIMIENTO ..... 1o. de abril de 1958. Montevideo.

PROFESION ..... ESTUDIANTE

DENOMINACION DEL CARGO ..... AYUDANTE HONORARIO DE FARMACOGNOSIA

CARACTER DEL CARGO ..... DOCENTE

DOMICILIO ..... ENRIQUE MUÑOZ 975.

TELEFONO 70.64.85

Montevideo, 4 de abril de 1984.

840267

51124

P.I. 112/84

UNIVERSIDAD DE LA REPUBLICA
FACULTAD DE QUIMICA
PROPUESTA DE DESIGNACION

SID DII 3 5/5

APELLIDOS 1o. y 2o. ..DOTTA PEREZ.....

NOMBRE COMPLETO .....ANA MARIA.....

cedula de identidad .....1.383.564.....

CREDENCIAL CIVICA .....BBA 29.005.....

FECHA Y LUGAR DENACIMIENTO 5 de noviembre de 1958. Montevideo.

PROFESION .....ESTUDIANTE.....

DENOMINACION DEL CARGO .....AYUDANTE HONORARIO DE QUIMICA.....
.....ANALITICA CUANTITATIVA.....

CARACTER DEL CARGO .....DOCENTE.....

DOMICILIO ACTUAL .....BERLIN 3609.....

TELEFONO .....20.94.83.....

Montevideo, 6 de abril de 1984.

840273

51125

P.I. 112/84

UNIVERSIDAD DE LA REPUBLICA

FACULTAD DE QUIMICA

PROPUESTA DE DESIGNACION

SID
DII 3 S/A

APELLIDOS 1o. y 2o. ECHENIQUE CALCAGNO

NOMBRE COMPLETO CRISTINA LORELEY

CEDULA DE IDENTIDAD 1.709.735-1

CREDENCIAL CIVICA BCB 30.393

FECHA Y LUGAR DE NACIMIENTO 6 de octubre de 1960. Montevideo.

PROFESION ESTUDIANTE

DENOMINACION DEL CARGO AYUDANTE HONORARIO DE QUIMICA
ANALITICA CUANTITATIVA.

CARACTER DEL CARGO DOCENTE

DOMICILIO ACTUAL JOSE ANTONIO CABRERA 3922. Apto. 2

TELEFONO 56.00.42

Montevideo, 5 de abril de 1984.

840283

840283

51126

R.J. 112/84

UNIVERSIDAD DE LA REPUBLICA
FACULTAD DE QUIMICA
PROPUESTA DE DESIGNACION

SID = s/Δ
DII = c/Δ

APELLIDOS 1o. y 2o. ..... FERNANDEZ DOMINGUEZ .....

NOMBRE COMPLETO ..... SIRLHEY JUDIT .....

CEDULA DE IDENTIDAD ..... 1.521.906-2 .....

CREDENCIAL CIVICA ..... BDA 56.865 .....

FECHA Y LUGAR DE NACIMIENTO. ..... 2 de mayo de 1958. Canelones. .....

PROFESION ..... BACHILLER EN QUIMICA .....

DENOMINACION DEL CARGO ..... AYUDANTE HONORARIO DE MICROBIOLOGIA GENERAL. .....

CARACTER DEL CARGO ..... DOCENTE. .....

DOMICILIO ACTUAL. ..... OSVALDO CAUZ 4960. .....

Montevideo, 6 de abril de 1984.

840284

51127

P.I. 182/84

UNIVERSIDAD DE LA REPUBLICA

FACULTAD DE QUIMICA

PROPUESTA DE DESIGNACION

S.A. 3S/A

APELLIDOS 1o. y 2o. ..... GARCIA ARCHERI

NOMBRE COMPLETO ..... CECILIA OLGA

CEDULA DE IDENTIDAD 1.365.364-6

CREDENCIAL CIVICA ..... ABE 4.898

FECHA Y LUGAR DE NACIMIENTO ..... 8 de noviembre de 1958. Montevideo.

PROFESION ..... ESTUDIANTE

DENOMINACION DEL CARGO ..... AYUDANTE HONORARIO DE QUIMICA ANALITICA CUANTITATIVA.

CARACTER DEL CARGO ..... DOCENTE

DOMICILIO ACTUAL ..... J. H. Y OBES 977. Apto. 501

TELEFONO ..... 78.14.21 (familiar)

Montevideo, 5 de abril de 1984.

840280

51128

P.I. 112184

UNIVERSIDAD DE LA REPUBLICA

FACULTAD DE QUIMICA

PROPUESTA DE DESIGNACION

SID DII 3514

APELLIDOS 1o. y 2o. ..... HERRERO CASTELLI

NOMBRE COMPLETO ..... ROMAN

CEDULA DE IDENTIDAD 1.727.730-9

CREDENCIAL CIVICA ..... BBB 36.423

FECHA Y LUGAR DE NACIMIENTO ..... 13 de abril de 1964. Montevideo.

PROFESION ..... ESTUDIANTE

DENOMINACION DEL CARGO ..... AYUDANTE HONORARIO DE MATEMATICA

CARACTER DEL CARGO ..... DOCENTE

DOMICILIO ACTUAL ..... D. A. LARRAÑAGA 3251.

TELEFONO 81.83.45

Montevideo, 4 de abril de 1984.

840262

51129

P.I. 112/84

SID
DII S/A

UNIVERSIDAD DE LA REPUBLICA

FACULTAD DE QUIMICA

PROPUESTA DE DESIGNACION

APELLIDOS 1o. y 2o. ..... LENA RODRIGUEZ .....

NOMBRE COMPLETO ..... MARIA DEL ROSARIO .....

CEDULA DE IDENTIDAD ..... 1.250.939-1 .....

CREDENCIAL CIVICA ..... AZA 27.758 .....

FECHA Y LUGAR DE NACIMIENTO ..... 23 de octubre de 1959. Montevideo.

PROFESION ..... ESTUDIANTE .....

DENOMINACION DEL CARGO ..... AYUDANTE HONORARIO DE BIOLOGIA .....

CARACTER DEL CARGO ..... DOCENTE. .....

DOMICILIO ACTUAL ..... BRITO DEL PINO 1337. .....

TELEFONO ..... 40.40.50 .....

Montevideo, 6 de abril de 1984.

840271

51130

P.Z. 112/84

UNIVERSIDAD DE LA REPUBLICA
FACULTAD DE QUIMICA
PROPUESTA DE DESIGNACION

SJD/J.S/A

APELLIDOS 1o. y 2o. ..... LEVRERO PAULLIER

NOMBRE COMPLETO ..... MARIA ISABEL

CEDULA DE IDENTIDAD 1.492.426-2

CREDENCIAL CIVICA ..... AVB 6.036

FECHA Y LUGAR DE NACIMIENTO. ..... 25 de marzo de 1960. Montevideo.

PROFESION ..... BACHILLER EN QUIMICA

DENOMINACION DEL CARGO ..... AYUDANTE HONORARIO DE MICHROBIOLOGIA GENERAL.

CARACTER DEL CARGO ..... DOCENTE.

DOMICILIO ACTUAL ..... ING. GARCIA DE ZUÑIGA 2216. Apto. 101.

TELEFONO 41.74.42

Montevideo, 5 de abril de 1984.

840269

51131

P.T. 112/84

UNIVERSIDAD DE LA REPUBLICA
FACULTAD DE QUIMICA
PROPUESTA DE DESIGNACION

SID
DII } s/∆

APELLIDOS 1o. y 2o. MARTINO NOSEWICZ

NOMBRE COMPLETO ADRIANA MARGARITA

CEDULA DE IDENTIDAD 1.535.520-8

CREDENCIAL CIVICA BZA 28.766

FECHA Y LUGAR DE NACIMIENTO 17 de octubre de 1959. Montevideo.

PROFESION BACHILLER EN QUIMICA

DENOMINACION DEL CARGO AYUDANTE HONORARIO DE MICROBIOLOGIA GENERAL.

CARACTER DEL CARGO DOCENTE

DOMICILIO ACTUAL BATTLE Y ORDOÑEZ 5496.

Montevideo, 6 de abril de 1984.

840268

51132

P.T. 112/84

SID DII 3 S/A

UNIVERSIDAD DE LA REPUBLICA

FACULTAD DE QUIMICA

PROPUESTA DE DESIGNACION

APELLIDOS 1o. y 2o. ..... MELLERA BIANCHI

NOMBRE COMPLETO ..... GLADYS ESTELA

CEDULA DE IDENTIDAD 2.943.959-7

CREDENCIAL CIVICA ..... BIA 5.849

FECHA Y LUGAR DE NACIMIENTO 18 de junio de 1957. Montevideo.

PROFESION ..... ESTUDIANTE

DENOMINACION DEL CARGO ..... AYUDANTE HONORARIO DE QUIMICA ANALITICA CUANTITATIVA.

CARACTER DEL CARGO ..... DOCENTE

DOMICILIO ACTUAL ..... GOES 2032

TELEFONO 49.14.08

Montevideo, 5 de abril de 1984.

840276

51133

P.T. 112/84

UNIVERSIDAD DE LA REPUBLICA

FACULTAD DE QUIMICA

PROPUESTA DE DESIGNACION

SLD 3-2/5

APELLIDOS 1o. y 2o. ..... MOUTA MALRECHAUFFE

NOMBRE COMPLETO ..... ADRIANA

NOMBRE DEL CONYUGE ..... Arturo FERNANDEZ SALSAMENDI

FECHA DE MATRIMONIO ..... 5 de agosto de 1983.

CEDULA DE IDENTIDAD 1.647.375

CREDENCIAL CIVICA ..... AZA 27.783

FECHA Y LUGAR DE NACIMIENTO ..... 21 de diciembre de 1959. Montevideo.

PROFESION ..... BACHILLER EN QUIMICA

DENOMINACION DEL CARGO ..... AYUDANTE HONORARIO DE BROMATOLOGIA

CARACTER DEL CARGO ..... DOCENTE

DOMICILIO ..... FELICIANO RODRIGUEZ 3205

TELEFONO 78.96.74

Montevideo, 4 de abril de 1984.

840266

51134

P.Z. 112/84

SIG AIJS/D

UNIVERSIDAD DE LA REPUBLICA

FACULTAD DE QUIMICA

PROPUESTA DE DESIGNACION

APELLIDOS 1o. y 2o. ..... OROSA ALVAREZ

NOMBRE COMPLETO ..... ELSA NOEL

CEDULA DE IDENTIDAD 1.579.766

CREDENCIAL CIVICA ..... ASB 11.431

FECHA Y LUGAR DE NACIMIENTO ..... 14 de noviembre de 1959. Montevideo.

PROFESION ..... BACHILLER EN QUIMICA

DENOMINACION DEL CARGO ..... AYUDANTE HONORARIO DE BIOQUIMICA GENERAL.

CARACTER DEL CARGO ..... DOCENTE

DOMICILIO ACTUAL ..... MARTIN C. MARTINEZ 1886

TELEFONO 49.18.52

Montevideo, 4 de abril de 1984.

840265

51135

P.T. 012/84

UNIVERSIDAD DE LA REPUBLICA

FACULTAD DE QUIMICA

PROPUESTA DE DESIGNACION

SID 35/A
SII

APELLIDOS 1o. y 2o. ..... POMBO ALVAREZ

NOMBRE COMPLETO ..... IVONNE

CEDULA DE IDENTIDAD 1.394.967

CREDENCIAL CIVICA ..... BNB 40.622

FECHA Y LUGAR DE NACIMIENTO ..... 19 de abril de 1960. Montevideo.

DENOMINACION DEL CARGO ..... AYUDANTE HONORARIO DE QUIMICA ANALITICA CUANTITATIVA.

CARACTER DEL CARGO ..... DOCENTE

DOMICILIO ACTUAL ..... NORBERTO ORTIZ 3730.

TELEFONO 29.43.60

Montevideo, 5 de abril de 1984.

840279

51136

P.T-112/84

UNIVERSIDAD DE LA REPUBLICA

FACULTAD DE QUIMICA

PROPUESTA DE DESIGNACION

S.I.D.T. S/s

APELLIDOS 1o. y 2o. ..... RAGO CANDIDO

NOMBRE COMPLETO ..... SELVA TERESA

CEDULA DE IDENTIDAD 1.462.580

CREDENCIAL CIVICA ..... AXA 19.485

FECHA Y LUGAR DE NACIMIENTO ..... 8 de marzo de 1958. Montevideo.

PROFESION ..... BACHILLER EN QUIMICA

DENOMINACION DEL CARGO ..... AYUDANTE HONORARIO DE BROMATOLOGIA

CARACTER DEL CARGO ..... DOCENTE

DOMICILIO ..... AVDA. ITALIA 2741/401

TELEFONO 80.24.67

Montevideo, 4 de abril de 1984.

840287

51137

P.I. 112/84

UNIVERSIDAD DE LA REPUBLICA
FACULTAD DE QUIMICA
PROPUESTA DE DESIGNACION

SI
DIIJS/a

APELLIDOS 1o. y 2o. ..... RODRIGUEZ IGLESIAS .....

NOMBRE COMPLETO ..... ADRIANA DEL LUJAN .....

CEDULA DE IDENTIDAD ..... 1.396.308 .....

CREDENCIAL CIVICA ..... BDA 59.552 .....

FECHA Y LUGAR DE NACIMIENTO ..... 7 de febrero de 1961. Montevideo.

DENOMINACION DEL CARGO ..... AYUDANTE HONORARIO DE QUIMICA .....
..... ANALITICA CUANTITATIVA. .....

CARACTER DEL CARGO ..... DOCENTE .....

DOMICILIO ACTUAL ..... GERONIMO PICCIOLI 3030. .....

TELEFONO ..... 58.44.58 .....

Montevideo, 6 de abril de 1984.

840275

51138

P.I. 112/84

SID
SII 35/15

UNIVERSIDAD DE LA REPUBLICA
FACULTAD DE QUIMICA
PROPUESTA DE DESIGNACION

APELLIDOS 1o. y 2o. ..... SELLANES UNPIERREZ .....

NOMBRE COMPLETO ..... LUIS ALBERTO .....

CEDULA DE IDENTIDAD ..... 1.333.515-3 .....

CREDENCIAL CIVICA ..... BL8 28.362 .....

FECHA Y LUGAR DE NACIMIENTO ..... 30 de julio de 1960. Montevideo. .....

PROFESION ..... ESTUDIANTE .....

DENOMINACION DEL CARGO ..... AYUDANTE HONORARIO DE QUIMICA .....
ANALITICA CUANTITATIVA .....

CARACTER DEL CARGO ..... DOCENTE .....

DOMICILIO ACTUAL ..... PASO DEL CUELLO 2425 .....

TELEFONO ..... 81.73.36 .....

Montevideo, 6 de abril de 1984.

840274

51139

P.I. 112/84

SID
DI 35/5

UNIVERSIDAD DE LA REPUBLICA

FACULTAD DE QUIMICA

~~PRO~~PROPUESTA DE DESIGNACION

APELLIDOS 1o. y 2o. ..... SERRA LEMES

NOMBRE COMPLETO ..... GLORIA LOURDES

CEDULA DE IDENTIDAD 1.705.357-9

CREDENCIAL CIVICA ..... BQA 16.214

FECHA Y LUGAR DE NACIMIENTO ..... 31 de enero de 1961.Montevideo.

PROFESION ..... bachiller en química

DENOMINACION DEL CARGO ..... AYUDANTE HONORARIO DE QUIMICA FARNACEUTICA

CARACTER DEL CARGO ..... DOCENTE

DIRECCION ..... CAIGUA 1293.

TELEFONO ..... 20.64.60 (Flia. Barral)

Montevideo, 3 de abril de 1984.

840285

51140

P.Z. 102/84

SID
DII 3 e/a

UNIVERSIDAD DE LA REPUBLICA
FACULTAD DE QUIMICA
PROPUESTA DE DESIGNACION

APELLIDOS 1o. y 2o. ..... TRUJILLO LEZAMA .....

NOMBRE COMPLETO ..... MONICA .....

NOMBRE DEL CONYUGE ..... Pablo Enrique CASTILLO ACOSTA .....

FECHA DE MATRIMONIO ..... 3 de abril de 1982. .....

CEDULA DE IDENTIDAD ..... 1.554.560-7 .....
C

CREDENCIAL CIVICA ..... AZA 29.593 .....

FECHA Y LUGAR DE NACIMIENTO 23 de abril de 1960. Montevideo.

PROFESION ..... ESTUDIANTE .....

DENOMINACION DEL CARGO ..... AYUDANTE HONORARIO DE BIOLOGIA .....

CARACTER DEL CARGO ..... DOCENTE .....

DOMICILIO ACTUAL ..... VIEJO PANCHO 2538. Apto. 1 .....

TELEFONO ..... 79.01.45 (Padres); .....

Montevideo, 6 de abril de 1984.

840272

51141

JEFATURA DE POLICIA DE MONTEVIDEO. DIRECCION DE INFORMACION E INTELIGENCIA. DEPTO. Nro.3

POLICIA DE MONTEVIDEO - DIRECCION DE INFORMACION E INTELIGENCIA - DEPTO. 3

ARCHIVESE! ESTA INFORMACION ES LA ASENTADA EN EL ARCHIVO DE LA REPARTICION A MI CARGO Y NO PUEDE AUTORIZADO SU DIVULGACION SIN LA DEBIDA AUTORIZACION DARSE VISTA A LAS PARTES INTERESADAS

M E M O R A N D U M Nro. 1493/984. GP/mca.

REFERENCIAS: Pedido de Informes Nro. 112/984.

DESTINO: ES.MA.CO.

xxxxxxxxxxxxxxxxxxxxxxxxxxxxxxxxxxxxxxxxxxxxxxxxxxxxxxxxxxx

1) REFERENTE A: DOMINGUEZ LLERA Laura Pilar
REGISTRADOS: DOMINGUEZ LLERA Laura Pilar
DOCUMENTOS: CI. 1.510.186 CC. AXA 19298 R.F. 169.102
OCUPACION: Estudiante del Liceo Zorrilla
DOMICILIO: Enrique Muñoz 975 en 1978
OTROS DATOS: Nacida en Montevideo el 1.IV/958; hija de Juan Carlo y Elena
ANOTACIONES: Las mismas carecen de relevancia

xxxxxxxxxxxxxxxxxxxxxxxxxxxxxxxxxxxxxxxxxxxxxxxxxxxxxxxxxxx

REFERENTE A: FERNANDEZ DOMINGUEZ Sirley Judit
REGISTRADOS: FERNANDEZ de CARBAJAL Shirley
OCUPACION: Maestra
OTROS DATOS: No registra
ANOTACIONES: Las mismas carecen de relevancia

xxxxxxxxxxxxxxxxxxxxxxxxxxxxxxxxxxxxxxxxxxxxxxxxxxxxxxxxxxx

REFERENTE A: TRUJILLO LEZAMA Mónica
REGISTRADOS: TRUJILLO LEZAMA Mónica
DOCUMENTOS: CI. 1.554.560/7
DOMICILIO: Viejo Pancho 2538
OTROS DATOS: No registra
ANOTACIONES: Las mismas carecen de relevancia

xxxxxxxxxxxxxxxxxxxxxxxxxxxxxxxxxxxxxxxxxxxxxxxxxxxxxxxxxxx

N O T A:

1) Se deja constancia que a pesar de la similitud de los nombres, cabe la posibilidad de que no se trate de las mismas personas cuyos antecedentes se solicitan.

2) Respecto a las demás personas nombradas en la lista adjunta, no registran anotaciones en nuestra Agencia.

xxxxxxxxxxxxxxxxxxxxxxxxxxxxxxxxxxxxxxxxxxxxxxxxxxxxxxxxxxx

Montevideo, Mayo 21 de 1984.

M. de los Santos
COMISARIO

51142

P.I. 113/84

SID
DIR s/s.-

UNIVERSIDAD DE LA REPUBLICA - FACULTAD DE ODONTOLOGIA

UNIVERSIDAD DE LA REPUBLICA

PROPUESTA DE DESIGNACION

APELLIDOS 1º y 2º ABU ARAB MAISONNAVE.-

NOMBRE COMPLETO ADRIANA.-

CEDULA DE IDENTIDAD 1.149.694-5.-

CREDENCIAL CIVICA (Serie) AOA.- (Número) 5727.-

FECHA Y LUGAR DE NACIMIENTO 29/11/52.- Montevideo.-

PROFESION Odontólogo.-

OCUPACION ACTUAL Y ANTERIORES Facultad de Odontología.-

DENOMINACION DEL CARGO Gr.1;Ayudante de Serv. de Urgencia;Esc. Be2.-
(Grado, Materia y Escalafón)

TIPO DE PROVISION DEL CARGO Titular.-
(Interino o titular)

CARACTER DEL CARGO Docente.-
(docente o administrativo o servicios generales)

DURACION DEL CARGO DOCENTE Máximo;3 años.-
(en el caso de Facultades o Escuelas)

SI FUE DOCENTE ANTES No .-

¿PORQUE CESO EN EL CARGO?

DOMICILIO ACTUAL Y ANTERIORES 18 de Julio 1712;P. 10;Apto. 28.-

TELEFONO 4-46-31.-

OPINION DEL JERARCA SOBRE EL CANDIDATO PROPUESTO Y LA NECESIDAD DE SU DESIGNACION

Aspirante inscripto para la provisión de cargos docentes.-

Montevideo, marzo de 1984

310316

Dr. MIGUEL A. BANCHIERI
DECANO INTERVENTOR
Firma del jerarca que propone
Pie de firma

ATENCION:

TODA PROPUESTA DEBE CONSTAR DE ORIGINAL Y CUATRO COPIAS LEGIBLES.
(solamente el original debe ser firmado)

51143

Imp. Nacional 1077/82

P.I. 113/84

STD = S/A.-
DII = S/A.-

UNIVERSIDAD DE LA REPUBLICA - FACULTAD DE ODONTOLOGIA

UNIVERSIDAD DE LA REPUBLICA

PROPUESTA DE DESIGNACION

APELLIDOS 1º y 2º AGUERRE BERRUTTI.-

NOMBRE COMPLETO ALBERTO JUAN.-

CEDULA DE IDENTIDAD 2.592.497-6.-

CREDENCIAL CIVICA (Serie) BAA.- (Número) 27.366.-

FECHA Y LUGAR DE NACIMIENTO 20/05/47.-Salto.-

PROFESION Odontólogo.-

OCUPACION ACTUAL Y ANTERIORES Facultad de Odontología.-

DENOMINACION DEL CARGO Gr.1;Ayudante de Serv. de Urgencia;Esc. Be2.-
(Grado, Materia y Escalafón)

TIPO DE PROVISION DEL CARGO Titular.-
(Interino o titular)

CARACTER DEL CARGO Docente.-
(docente o administrativo o servicios generales)

DURACION DEL CARGO DOCENTE Máximo;3 años.-
(en el caso de Facultades o Escuelas)

SI FUE DOCENTE ANTES No.-

¿PORQUE CESO EN EL CARGO?

DOMICILIO ACTUAL Y ANTERIORES Luis Lamas 3225;Apto.1001.-

TELEFONO 79-45-62.-

OPINION DEL JERARCA SOBRE EL CANDIDATO PROPUESTO Y LA NECESIDAD DE SU DESIGNACION

Aspirantes inscripto para la provisión de cargos docentes.-

Montevideo, marzo de 1984

81031.5

Dr. MIGUEL A. BANCHIERI
DECANO INTERVENTOR
Firma del jerarca que propone
Pie de firma

ATENCION:

TODA PROPUESTA DEBE CONSTAR DE ORIGINAL Y CUATRO COPIAS LEGIBLES.
(solamente el original debe ser firmado)

Imp. Nacional 1077/82

51144

P.I. 113/84

SID
DII 3 s/s

UNIVERSIDAD DE LA REPUBLICA

PROPUESTA DE DESIGNACION

UNIVERSIDAD DE LA REPUBLICA - FACULTAD DE ODONTOLOGIA

APELLIDOS 1º y 2º ALVAREZ PEDREIRA.-

NOMBRE COMPLETO ALICIA LISSETTE.-

CEDULA DE IDENTIDAD 1.445.258.-

CREDENCIAL CIVICA (Serie) BDB.- (Número) 40.360.-

FECHA Y LUGAR DE NACIMIENTO 17/05/56.- Montevideo.-

PROFESION Odontólogo.-

OCUPACION ACTUAL Y ANTERIORES Facultad de Odontología.-

DENOMINACION DEL CARGO Gr.1;Ayudante Cl. Quirúrgica;Esc. Be2.-
(Grado, Materia y Escalafón)

TIPO DE PROVISION DEL CARGO Titular.-
(Interino o titular)

CARACTER DEL CARGO Docente.-
(docente o administrativo o servicios generales)

DURACION DEL CARGO DOCENTE Máximo;3 años.-
(en el caso de Facultades o Escuelas)

SI FUE DOCENTE ANTES No.-

¿PORQUE CESO EN EL CARGO?

DOMICILIO ACTUAL Y ANTERIORES Complejo Habitacional Centenario 4;Block 35; Apto.002.-

TELEFONO 58-46-20.-

OPINION DEL JERARCA SOBRE EL CANDIDATO PROPUESTO Y LA NECESIDAD DE SU DESIGNACION

Aspirante inscripto para la provisión de cargos docentes.-

Montevideo, marzo de 1984

3:0314

Firma del jerarca que propone
Pie de firma

ATENCION:

TODA PROPUESTA DEBE CONSTAR DE ORIGINAL Y CUATRO COPIAS LEGIBLES.
(solamente el original debe ser firmado)

51145

Imp. Nacional 1077/82

P.I. 113/84

SID
DI13 s/d

UNIVERSIDAD DE LA REPUBLICA

PROPUESTA DE DESIGNACION

UNIVERSIDAD DE LA REPUBLICA - FACULTAD DE ODONTOLOGIA

APELLIDOS 1º y 2º ALVIGINI BREGA.-

NOMBRE COMPLETO LAURA.-

CEDULA DE IDENTIDAD 1.347.000.-

CREDENCIAL CIVICA (Serie) BAA.- (Número) 26.304.-

FECHA Y LUGAR DE NACIMIENTO 17/04/59.- Montevideo.-

PROFESION Odontólogo.-

OCUPACION ACTUAL Y ANTERIORES Facultad de Odontología.-

DENOMINACION DEL CARGO Gr.1;Ayudanta Serv. de Urgencia;Esc. Ba2.-
(Grado, Materia y Escalafón)

TIPO DE PROVISION DEL CARGO Titular.-
(Interino o titular)

CARACTER DEL CARGO Docente.-
(docente o administrativo o servicios generales)

DURACION DEL CARGO DOCENTE Máximo;3 años.-
(en el caso de Facultades o Escuelas)

SI FUE DOCENTE ANTES No.-

¿PORQUE CESO EN EL CARGO?

DOMICILIO ACTUAL Y ANTERIORES Juan Benito Blanco 3330;Apto. 001.-

TELEFONO 79-63-55.-

OPINION DEL JERARCA SOBRE EL CANDIDATO PROPUESTO Y LA NECESIDAD DE SU DESIGNACION

Aspirante inscripto para la provisión de cargos docentes.

Montevideo, marzo de 1984.-

340313

Dr. MIGUEL A. BANCHIERI
DECANO INTERVENTOR
Firma del jerarca que propone
Pie de firma

ATENCION:

TODA PROPUESTA DEBE CONSTAR DE ORIGINAL Y CUATRO COPIAS LEGIBLES.
(solamente el original debe ser firmado) 51146

Imp. Nacional 1077/82

P.I. 113/84

SEDE
FOLIO 514

UNIVERSIDAD DE LA REPUBLICA - FACULTAD DE ODONTOLOGIA

UNIVERSIDAD DE LA REPUBLICA

PROPUESTA DE DESIGNACION

APELLIDOS 1º y 2º BARBOT TORRES.-

NOMBRE COMPLETO AREGUATY.-

CEDULA DE IDENTIDAD 3.083.105-3.-

CREDENCIAL CIVICA (Serie) ATB.- (Número) 10.738.-

FECHA Y LUGAR DE NACIMIENTO 10/01/58.-Montevideo.-

PROFESION Odontólogo.-

OCUPACION ACTUAL Y ANTERIORES Facultad de Odontología.-

DENOMINACION DEL CARGO Gr.1;Ayudante Serv. de Urgencia;Esc. Be2.-
(Grado, Materia y Escalafón)

TIPO DE PROVISION DEL CARGO Titular.-
(Interino o titular)

CARACTER DEL CARGO Docente.-
(docente o administrativo o servicios generales)

DURACION DEL CARGO DOCENTE Máximo;3 años.-
(en el caso de Facultades o Escuelas)

SI FUE DOCENTE ANTES No.-

¿PORQUE CESO EN EL CARGO?

DOMICILIO ACTUAL Y ANTERIORES Bulevar Artigas 1988.-

TELEFONO 80-00-28.-

OPINION DEL JERARCA SOBRE EL CANDIDATO PROPUESTO Y LA NECESIDAD DE SU DESIGNACION

Aspirante inscripto para la provisión de cargos docentes.-

Montevideo, marzo de 1984

110312

Firma del jerarca que propone
Pie de firma

ATENCION:

TODA PROPUESTA DEBE CONSTAR DE ORIGINAL Y CUATRO COPIAS LEGIBLES.
(solamente el original debe ser firmado)

Imp. Nacional 1077/82

51147

P.I. 113/84

SID = Q/A . -
DII = S/D

UNIVERSIDAD DE LA REPUBLICA

PROPUESTA DE DESIGNACION

UNIVERSIDAD DE LA REPUBLICA - FACULTAD DE ODONTOLOGIA

APELLIDOS 1º y 2º BUÑO AROSTEGUI.-

NOMBRE COMPLETO ANA GRACIELA.-

CEDULA DE IDENTIDAD 1.116.692.-

CREDENCIAL CIVICA (Serie) BPB.- (Número) 10.267.-

FECHA Y LUGAR DE NACIMIENTO 12/10/48.-

PROFESION Odontólogo.-

OCUPACION ACTUAL Y ANTERIORES Facultad de Odontología.-

DENOMINACION DEL CARGO Colaboradora Honoraria-Ortopedia DMF. 2º.-
(Grado, Materia y Escalafón)

TIPO DE PROVISION DEL CARGO Honoraria.-
(Interino o titular)

CARACTER DEL CARGO Docente.-
(docente o administrativo o servicios generales)

DURACION DEL CARGO DOCENTE 1 año.-
(en el caso de Facultades o Escuelas)

SI FUE DOCENTE ANTES

¿PORQUE CESO EN EL CARGO?

DOMICILIO ACTUAL Y ANTERIORES Ignacio Medina 3251, Apto. 812.-

TELEFONO 38-58-13.-

OPINION DEL JERARCA SOBRE EL CANDIDATO PROPUESTO Y LA NECESIDAD DE SU DESIGNACION

Aspirante inscripto para la provisión de cargos docentes.-
Montevideo, marzo de 1984.-

840311

Firma del jerarca que propone
Pie de firma

ATENCION:

TODA PROPUESTA DEBE CONSTAR DE ORIGINAL Y CUATRO COPIAS LEGIBLES.
(solamente el original debe ser firmado)

51148

Imp. Nacional 1077/82

P.I. 113/84

SID
D.I.L. S/A.-

UNIVERSIDAD DE LA REPUBLICA - FACULTAD DE ODONTOLOGIA

UNIVERSIDAD DE LA REPUBLICA

PROPUESTA DE DESIGNACION

APELLIDOS 1º y 2º: CAVIGLIA REY

NOMBRE COMPLETO: SILVANA

CEDULA DE IDENTIDAD: 1.425.109

CREDENCIAL CIVICA (Serie) BCA (Número) 70111

FECHA Y LUGAR DE NACIMIENTO: 17.03.59 Montevideo.-

PROFESION: Estudiante

OCUPACION ACTUAL Y ANTERIORES: Facultad de Odontología

DENOMINACION DEL CARGO: G°1, Ayudante Servicio de Urgencia; Esc. Be2,
(Grado, Materia y Escalafón)

TIPO DE PROVISION DEL CARGO: Titular
(Interino o titular)

CARACTER DEL CARGO: Docente.-
(docente o administrativo o servicios generales)

DURACION DEL CARGO DOCENTE: Máximo; 3 años
(en el caso de Facultades o Escuelas)

SI FUE DOCENTE ANTES: No.-

¿PORQUE CESO EN EL CARGO?

DOMICILIO ACTUAL Y ANTERIORES: Araucana 1260

TELEFONO: 50-14-13

OPINION DEL JERARCA SOBRE EL CANDIDATO PROPUESTO Y LA NECESIDAD DE SU DESIGNACION

Aspirante inscripto para la provisión de cargos docentes.-

Montevideo, marzo 1984

840310

Dr. MIGUEL A. BANCHIERI
DECANO INTERVENTOR
Firma del jerarca que propone
Pie de firma

ATENCION:

TODA PROPUESTA DEBE CONSTAR DE ORIGINAL Y CUATRO COPIAS LEGIBLES.
(solamente el original debe ser firmado)

Imp. Nacional 1077/82

51149

P.I. 113/84

SID DH 3654

UNIVERSIDAD DE LA REPUBLICA

PROPUESTA DE DESIGNACION

APELLIDOS 1º y 2º DELGADO GUERRA.-

NOMBRE COMPLETO LILIAN TERESITA.-

CEDULA DE IDENTIDAD 47.781.-

CREDENCIAL CIVICA (Serie) MFC .- (Número) 1927.-

FECHA Y LUGAR DE NACIMIENTO 12/01/57.-Soriano.-

PROFESION Odontólogo.-

OCUPACION ACTUAL Y ANTERIORES Facultad de Odontología.-

DENOMINACION DEL CARGO Gr. 1; Ayudante de Cl. Quirúrgica; Esc. Be2.-
(Grado, Materia y Escalafón)

TIPO DE PROVISION DEL CARGO Titular.-
(Interino o titular)

CARACTER DEL CARGO Docente.-
(docente o administrativo o servicios generales)

DURACION DEL CARGO DOCENTE Máximo; 3 años.-
(en el caso de Facultades o Escuelas)

SI FUE DOCENTE ANTES No.-

¿PORQUE CESO EN EL CARGO?

DOMICILIO ACTUAL Y ANTERIORES Enrique Martinez 1347.-

TELEFONO 20-27-84.-

OPINION DEL JERARCA SOBRE EL CANDIDATO PROPUESTO Y LA NECESIDAD DE SU DESIGNACION

Aspirante inscripto para la provisión de cargos docentes.-

Montevideo, marzo de 1984

310308

Firma del jerarca que propone
Pie de firma

ATENCION:

TODA PROPUESTA DEBE CONSTAR DE ORIGINAL Y CUATRO COPIAS LEGIBLES
(solamente el original debe ser firmado)

51150

Imp. Nacional 1077/82

P.I. 103/84

SID DHJ-1/2

UNIVERSIDAD DE LA REPUBLICA

PROPUESTA DE DESIGNACION

APELLIDOS 1º y 2º DENICHERI ILARIA.-

NOMBRE COMPLETO RUBENS ANGEL.-

CEDULA DE IDENTIDAD 1.441.999-6.-

CREDENCIAL CIVICA (Serie) BMA.- (Número) 23.518.-

FECHA Y LUGAR DE NACIMIENTO 01/10/38.-Montevideo.-

PROFESION Odontólogo.-

OCUPACION ACTUAL Y ANTERIORES Facultad de Odontología.-

DENOMINACION DEL CARGO Gr1;Ayudante Cl. Quirúrgica;Esc. Be2.-
(Grado, Materia y Escalafón)

TIPO DE PROVISION DEL CARGO Titular.-
(Interino o titular)

CARACTER DEL CARGO Docente.-
(docente o administrativo o servicios generales)

DURACION DEL CARGO DOCENTE Máximo:3 años.-
(en el caso de Facultades o Escuelas)

SI FUE DOCENTE ANTES No.-

¿PORQUE CESO EN EL CARGO?

DOMICILIO ACTUAL Y ANTERIORES Millán 2900.-

TELEFONO 29-80-16.-

OPINION DEL JERARCA SOBRE EL CANDIDATO PROPUESTO Y LA NECESIDAD DE SU DESIGNACION

Aspirante inscripto para la provisión de cargos docentes.

Montevideo, marzo de 1984.-

840290

Dr. MIGUEL A. BANCHIERI
DECANO INTERVENTOR
Firma del jerarca que propone
Pie de firma

ATENCION:

TODA PROPUESTA DEBE CONSTAR DE ORIGINAL Y CUATRO COPIAS LEGIBLES.
(solamente el original debe ser firmado)

51151

Imp. Nacional 1077/82

P.Z-113/84

VID
VII 38 A.

UNIVERSIDAD DE LA REPUBLICA - FACULTAD DE ODONTOLOGIA

UNIVERSIDAD DE LA REPUBLICA

PROPUESTA DE DESIGNACION

APELLIDOS 1º y 2º DE TEXANOS OTERMIN.-

NOMBRE COMPLETO MARIA TERESA.-

CEDULA DE IDENTIDAD 1.438.299.-

CREDENCIAL CIVICA (Serie) AVA.- (Número) 18.123.-

FECHA Y LUGAR DE NACIMIENTO 10/02/57.-Montevideo.-

PROFESION Estudiante.-

OCUPACION ACTUAL Y ANTERIORES Facultad de Odontología.-

DENOMINACION DEL CARGO Gr.1;Ayudante de Técnica de Operatoria Dent.;Rec.Be2.-
(Grado, Materia y Escalafón)

TIPO DE PROVISION DEL CARGO Titular.-
(Interino o titular)

CARACTER DEL CARGO Docente.-
(docente o administrativo o servicios generales)

DURACION DEL CARGO DOCENTE Máxima.3 años.-
(en el caso de Facultades o Escuelas)

SI FUE DOCENTE ANTES No.-

¿PORQUE CESO EN EL CARGO?

DOMICILIO ACTUAL Y ANTERIORES Juan Paullier 1654;Apto. 102.-

TELEFONO 4-43-15.-

OPINION DEL JERARCA SOBRE EL CANDIDATO PROPUESTO Y LA NECESIDAD DE SU DESIGNACION

Aspirante inscripto para la provisión de cargos docentes.-

Montevideo, marzo de 1984

340309

Firma del jerarca que propone
Pie de firma

ATENCION:

TODA PROPUESTA DEBE CONSTAR DE ORIGINAL Y CUATRO COPIAS LEGIBLES.
(solamente el original debe ser firmado)

51152

Imp. Nacional 1077/82

P.I. 113/84

3 II } 3/D.-
D II

UNIVERSIDAD DE LA REPUBLICA

PROPUESTA DE DESIGNACION

APELLIDOS 1º y 2º DIAZ PEREZ.-

NOMBRE COMPLETO ALVARO JORGE.-

CEDULA DE IDENTIDAD 1.354.800-5.-

CREDENCIAL CIVICA (Serie) AKA.- (Número) 10.307.-

FECHA Y LUGAR DE NACIMIENTO 20/06/54.- Montevideo.-

PROFESION Estudiante.-

OCUPACION ACTUAL Y ANTERIORES Facultad de Odontología.-

DENOMINACION DEL CARGO Gr.1;Ayudante de Técnica de Operatoria Dent.;Esc.Be2.-
(Grado, Materia y Escalafón)

TIPO DE PROVISION DEL CARGO Titular.-
(Interino o titular)

CARACTER DEL CARGO Docente.-
(docente o administrativo o servicios generales)

DURACION DEL CARGO DOCENTE Máximo:3 años.-
(en el caso de Facultades o Escuelas)

SI FUE DOCENTE ANTES No.-

¿PORQUE CESO EN EL CARGO?

DOMICILIO ACTUAL Y ANTERIORES Uspallata 1483.-

TELEFONO 50-44-47.-

OPINION DEL JERARCA SOBRE EL CANDIDATO PROPUESTO Y LA NECESIDAD DE SU DESIGNACION

Aspirante inscripto para la provisión de cargos.docentes.-

Montevideo,marzo de 1984.-

840289

Dr. MIGUEL A. BANCHIERI
DECANO INTERVENTOR
Firma del jerarca que propone
Pie de firma

ATENCION:

TODA PROPUESTA DEBE CONSTAR DE ORIGINAL Y CUATRO COPIAS LEGIBLES.
(solamente el original debe ser firmado)

51153

Imp. Nacional 1077/82

P.I. 113/84

SID
DII s/d.-

UNIVERSIDAD DE LA REPUBLICA

PROPUESTA DE DESIGNACION

APELLIDOS 1º y 2º FERNANDEZ GARCIA.-

NOMBRE COMPLETO CARMEN BELEN.-

CEDULA DE IDENTIDAD 1.438.917.-

CREDENCIAL CIVICA (Serie) AQA.- (Número) 12.058.-

FECHA Y LUGAR DE NACIMIENTO 08/11/60.- Montevideo.-

PROFESION Estudiante.-

OCUPACION ACTUAL Y ANTERIORES Facultad de Odontología.-

DENOMINACION DEL CARGO Gr.1;Ayudante del Serv. de Urgencia;Esc. De2.-
(Grado, Materia y Escalafón)

TIPO DE PROVISION DEL CARGO Titular.-
(Interino o titular)

CARACTER DEL CARGO Docente.-
(docente o administrativo o servicios generales)

DURACION DEL CARGO DOCENTE Máximo;3 años.-
(en el caso de Facultades o Escuelas)

SI FUE DOCENTE ANTES No.-

¿PORQUE CESO EN EL CARGO?

DOMICILIO ACTUAL Y ANTERIORES Solano Antuña 2633.-

TELEFONO 70-00-17.-

OPINION DEL JERARCA SOBRE EL CANDIDATO PROPUESTO Y LA NECESIDAD DE SU DESIGNACION

Aspirante inscripto para la provisión de cargos docentes.-

Montevideo, marzo de 1984

340307

Firma del jerarca que propone
Pie de firma

ATENCION:

TODA PROPUESTA DEBE CONSTAR DE ORIGINAL Y CUATRO COPIAS LEGIBLES.
(solamente el original debe ser firmado)

51154

Imp. Nacional 1077/82

P.I. 113/84

UNIVERSIDAD DE LA REPUBLICA - FACULTAD DE ODONTOLOGIA

UNIVERSIDAD DE LA REPUBLICA

PROPUESTA DE DESIGNACION

APELLIDOS 1º y 2º: GAIONE IBARRA.-

NOMBRE COMPLETO: BEATRIZ ALICIA.-

CEDULA DE IDENTIDAD: 3.380.760-7.-

CREDENCIAL CIVICA (Serie): BCA.- (Número): 77.927.-

FECHA Y LUGAR DE NACIMIENTO: 04/07/61.-Paysandú.-

PROFESION: Odontólogo.-

OCUPACION ACTUAL Y ANTERIORES: Facultad de Odontología.-

DENOMINACION DEL CARGO: Gr.1;Ayudante Cl. Prótesis 3º;Esc. Be2.-
(Grado, Materia y Escalafón)

TIPO DE PROVISION DEL CARGO: Titular.-
(Interino o titular)

CARACTER DEL CARGO: Docente.-
(docente o administrativo o servicios generales)

DURACION DEL CARGO DOCENTE: Máximo:3 años.-
(en el caso de Facultades o Escuelas)

SI FUE DOCENTE ANTES: No.-

¿PORQUE CESO EN EL CARGO?

DOMICILIO ACTUAL Y ANTERIORES: Avda. Bolivia 2169.-

TELEFONO: 50-34-67

OPINION DEL JERARCA SOBRE EL CANDIDATO PROPUESTO Y LA NECESIDAD DE SU DESIGNACION

Aspirante inscripto para la provisión de cargos docentes.-

Montevideo, marzo de 1984

340306

Dr. MIGUEL A. BANCHIERI
Firma del Jerarca que propone
Pie de firma

ATENCION:

TODA PROPUESTA DEBE CONSTAR DE ORIGINAL Y CUATRO COPIAS LEGIBLES.
(solamente el original debe ser firmado)

51155

Imp. Nacional 1077/82

P.I. 113/84

SID DIL 3/5. —

UNIVERSIDAD DE LA REPUBLICA - FACULTAD DE ODONTOLOGIA

UNIVERSIDAD DE LA REPUBLICA

PROPUESTA DE DESIGNACION

APELLIDOS 1º y 2º GRANDE FERNANDEZ.-

NOMBRE COMPLETO ANA MARIA.-

CEDULA DE IDENTIDAD 1.130.347-7.-

CREDENCIAL CIVICA (Serie) BCA.- (Número) 50.513.-

FECHA Y LUGAR DE NACIMIENTO 26/08/40.-Buenos Aires (Argentina).-

PROFESION Estudiante.-

OCUPACION ACTUAL Y ANTERIORES Facultad de Odontología.-

DENOMINACION DEL CARGO Gr.1;Ayudante de Serv. Urgencia;Esc. Be2.-
(Grado, Materia y Escalafón)

TIPO DE PROVISION DEL CARGO Titular.-
(Interino o titular)

CARACTER DEL CARGO Docente.-
(docente o administrativo o servicios generales)

DURACION DEL CARGO DOCENTE Máximo;3 años.-
(en el caso de Facultades o Escuelas)

SI FUE DOCENTE ANTES No.-

¿PORQUE CESO EN EL CARGO?

DOMICILIO ACTUAL Y ANTERIORES Ismael 5565.-

TELEFONO 50-46-28.-

OPINION DEL JERARCA SOBRE EL CANDIDATO PROPUESTO Y LA NECESIDAD DE SU DESIGNACION

Aspirante inscripto para la provisión de cargos docentes.

Montevideo, marzo de 1984

310304

Dr. MIGUEL A. BANCHIERI
DECANO INTERVENTOR
Firma del jerarca que propone
Pie de firma

ATENCION:

TODA PROPUESTA DEBE CONSTAR DE ORIGINAL Y CUATRO COPIAS LEGIBLES.
(solamente el original debe ser firmado)

51156

Imp. Nacional 1077/82

P.Z. 113/84

FACULTAD DE ODONTOLOGIA

UNIVERSIDAD DE LA REPUBLICA

PROPUESTA DE DESIGNACION

APELLIDOS 1º y 2º IFRAN LARRAÑAGA.-

NOMBRE COMPLETO JUAN ALEJO.-

CEDULA DE IDENTIDAD 1.377.024-4.-

CREDENCIAL CIVICA (Serie) BCA.- (Número) 66.904.-

FECHA Y LUGAR DE NACIMIENTO 27/05/55.-Montevideo.-

PROFESION Odontólogo.-

OCUPACION ACTUAL Y ANTERIORES Facultad de Odontología.-

DENOMINACION DEL CARGO Gr.1;Ayudante de Serv. de Urgencia;Esc. Be2.-
(Grado, Materia y Escalafón)

TIPO DE PROVISION DEL CARGO Titular.-
(Interino o titular)

CARACTER DEL CARGO Docente.-
(docente o administrativo o servicios generales)

DURACION DEL CARGO DOCENTE Máximo;3 años.-
(en el caso de Facultades o Escuelas)

SI FUE DOCENTE ANTES No.-

¿PORQUE CESO EN EL CARGO?

DOMICILIO ACTUAL Y ANTERIORES Vázquez 1464; Apto.601.-

TELEFONO 40-43-40.-

OPINION DEL JERARCA SOBRE EL CANDIDATO PROPUESTO Y LA NECESIDAD DE SU DESIGNACION

Aspirante inscripto para la provisión de cargos docentes.-

Montevideo, marzo de 1984

143303

Firma del jerarca que propone
Fie de firma

Dr. Mario A. [illegible]

ATENCION:

TODA PROPUESTA DEBE CONSTAR DE ORIGINAL Y CUATRO COPIAS LEGIBLES.
(solamente el original debe ser firmado)

Imp. Nacional 1077/82

51157

P.I. 113/84

SID 735/A DIV

UNIVERSIDAD DE LA REPUBLICA - FACULTAD DE ODONTOLOGIA

UNIVERSIDAD DE LA REPUBLICA

PROPUESTA DE DESIGNACION

APELLIDOS 1º y 2º INZUA CASAÑA.-

NOMBRE COMPLETO GLORIA ESMERALDA.-

CEDULA DE IDENTIDAD 1.438.555.-

CREDENCIAL CIVICA (Serie) BCA.- (Número) 64.182.-

FECHA Y LUGAR DE NACIMIENTO 06/07/56.-Montevideo.-

PROFESION ODONTOLOGO.-

OCUPACION ACTUAL Y ANTERIORES Facultad de Odontología.-

DENOMINACION DEL CARGO Gr.1;Ayudante Cl. Quirúrgica;Esc. Be2.-
(Grado, Materia y Escalafón)

TIPO DE PROVISION DEL CARGO Titular.-
(Interino o titular)

CARACTER DEL CARGO Docente.-
(docente o administrativo o servicios generales)

DURACION DEL CARGO DOCENTE Máximo;3 años.-
(en el caso de Facultades o Escuelas)

SI FUE DOCENTE ANTES No.-

¿PORQUE CESO EN EL CARGO?

DOMICILIO ACTUAL Y ANTERIORES Pbla. Concepción del Uruguay 1873.-

59-00-44.-

TELEFONO

OPINION DEL JERARCA SOBRE EL CANDIDATO PROPUESTO Y LA NECESIDAD DE SU DESIGNACION

Aspirante inscripto para la provisión de cargos docentes.-
Montevideo, marzo de 1984.-

340302

Dr. MIGUEL A. BANCHIERI
Firma del jerarca que propone
Pie de firma

ATENCION:

TODA PROPUESTA DEBE CONSTAR DE ORIGINAL Y CUATRO COPIAS LEGIBLES.
(solamente el original debe ser firmado)

51158

Imp. Nacional 1077/82

P.I. 113/84

SIT
DII-755/a.-

UNIVERSIDAD DE LA REPUBLICA - FACULTAD DE ODONTOLOGIA

UNIVERSIDAD DE LA REPUBLICA

PROPUESTA DE DESIGNACION

APELLIDOS 1º y 2º LIBERMAN PERLMUTER.-

NOMBRE COMPLETO JUDITH.-

CEDULA DE IDENTIDAD 1.59.286-2.-

CREDENCIAL CIVICA (Serie) BQA.- (Número) 18.055.-

FECHA Y LUGAR DE NACIMIENTO 03/01/64.-Montevideo.-

PROFESION Estudiante.-

OCUPACION ACTUAL Y ANTERIORES Facultad de Odontología.-

DENOMINACION DEL CARGO Gr.1;Ayudante de Histología;Esc.Be2.-
(Grado, Materia y Escalafón)

TIPO DE PROVISION DEL CARGO Titular.-
(Interino o titular)

CARACTER DEL CARGO Docente.-
(docente o administrativo o servicios generales)

DURACION DEL CARGO DOCENTE Máximo;3 años.-
(en el caso de Facultades o Escuelas)

SI FUE DOCENTE ANTES No.-

¿PORQUE CESO EN EL CARGO?

DOMICILIO ACTUAL Y ANTERIORES Zapicán 2992;Apto. 4.-

TELEFONO 29-46-65.-

OPINION DEL JERARCA SOBRE EL CANDIDATO PROPUESTO Y LA NECESIDAD DE SU DESIGNACION

Aspirantesinscripto para la provisión de cargos docentes.

Montevideo, marzo de 1984.=

840288

Dr. MIGUEL A. BANCHIERI
DECANO INTERVENTOR
Firma del jerarca que propone
Pie de firma

ATENCION:

TODA PROPUESTA DEBE CONSTAR DE ORIGINAL Y CUATRO COPIAS LEGIBLES.
(solamente el original debe ser firmado)

51159

Imp. Nacional 1077/82

P.I. 113/84

SIP DII 1.3 s/d

UNIVERSIDAD DE LA REPUBLICA

PROPUESTA DE DESIGNACION

APELLIDOS 1º y 2º MAIDANA CUENTAS.-

NOMBRE COMPLETO DORA ROSA.-

CEDULA DE IDENTIDAD 1.355.342.4

CREDENCIAL CIVICA (Serie) BBA.- (Número) 27.636.-

FECHA Y LUGAR DE NACIMIENTO 19/04/54.- Montevideo.-

PROFESION Odontólogo.-

OCUPACION ACTUAL Y ANTERIORES Facultad de Odontología.-

DENOMINACION DEL CARGO Gr.1;Ayudante Serv. de Urgencia;Esc.Be2.-
(Grado, Materia y Escalafón)

TIPO DE PROVISION DEL CARGO Titular.-
(Interino o titular)

CARACTER DEL CARGO Docente.-
(docente o administrativo o servicios generales)

DURACION DEL CARGO DOCENTE Máximo:3 años.-
(en el caso de Facultades o Escuelas)

SI FUE DOCENTE ANTES No.-

¿PORQUE CESO EN EL CARGO?

DOMICILIO ACTUAL Y ANTERIORES Corrales 2856.-

TELEFONO 56-18-26.-

OPINION DEL JERARCA SOBRE EL CANDIDATO PROPUESTO Y LA NECESIDAD DE SU DESIGNACION

Aspirante inscripto para la provisión de cargos docentes.-

Montevideo, marzo de 1984

310305

Dr. MIGUEL A. BANCHIERI
DECANO INTERVENTOR
Firma del jerarca que propone
Pie de firma

ATENCION:

TODA PROPUESTA DEBE CONSTAR DE ORIGINAL Y CUATRO COPIAS LEGIBLES.
(solamente el original debe ser firmado)

Imp. Nacional 1077/82

51160

P.I. 113/84

UNIVERSIDAD DE LA REPUBLICA

PROPUESTA DE DESIGNACION

UNIVERSIDAD DE LA REPUBLICA - FACULTAD DE ODONTOLOGIA -

APELLIDOS 1º y 2º MARTINEZ SILVA.-

NOMBRE COMPLETO ROBERTO ENRIQUE.-

CEDULA DE IDENTIDAD 1.134.440.-Montevideo.-

CREDENCIAL CIVICA (Serie) BCA.- (Número) 62.880.-

FECHA Y LUGAR DE NACIMIENTO 27/11/57.-Montevideo.-

PROFESION Odontólogo.-

OCUPACION ACTUAL Y ANTERIORES Facultad de Odontología.-

DENOMINACION DEL CARGO Gr.1;Cl. de Prótesis 3º;Esc. Bo2.-
(Grado, Materia y Escalafón)

TIPO DE PROVISION DEL CARGO Titular.-
(Interino o titular)

CARACTER DEL CARGO Docente.-
(docente o administrativo o servicios generales)

DURACION DEL CARGO DOCENTE Máximo;3 años.-
(en el caso de Facultades o Escuelas)

SI FUE DOCENTE ANTES No.-

¿PORQUE CESO EN EL CARGO?

DOMICILIO ACTUAL Y ANTERIORES Araucana 1260.-

TELEFONO 50-14-15.-

OPINION DEL JERARCA SOBRE EL CANDIDATO PROPUESTO Y LA NECESIDAD DE SU DESIGNACION

Aspirante inscripto para la provisión de cargos docentes.

Montevideo, marzo de 1984.-

320791

Dr. MIGUEL A. BANCHIERI
DECANO INTERVENTOR
Firma del jerarca que propone
Pie de firma

ATENCION:

TODA PROPUESTA DEBE CONSTAR DE ORIGINAL Y CUATRO COPIAS LEGIBLES.
(solamente el original debe ser firmado)

51161

Imp. Nacional 1077/82

P.I. 113/84

Fs 1

UNIVERSIDAD DE LA REPUBLICA - FACULTAD DE ODONTOLOGIA

UNIVERSIDAD DE LA REPUBLICA

PROPUESTA DE DESIGNACION

APELLIDOS 1º y 2º MAUAD SEBA.-

NOMBRE COMPLETO OMAR MUSE.-

CEDULA DE IDENTIDAD 1.599.928.-

CREDENCIAL CIVICA (Serie) AXB.- (Número) 20.025.-

FECHA Y LUGAR DE NACIMIENTO 20/07/61.-Montevideo.-

PROFESION Estudiante.-

OCUPACION ACTUAL Y ANTERIORES Facultad de Odontología.-

DENOMINACION DEL CARGO Gr.1;Ayudante de Serv. de Urgencia;Esc.Be2.-
(Grado, Materia y Escalafón)

TIPO DE PROVISION DEL CARGO Titular.-
(Interino o titular)

CARACTER DEL CARGO Docente.-
(docente o administrativo o servicios generales)

DURACION DEL CARGO DOCENTE Máximo;3 años.-
(en el caso de Facultades o Escuelas)

SI FUE DOCENTE ANTES No.-

¿PORQUE CESO EN EL CARGO?

DOMICILIO ACTUAL Y ANTERIORES J. Ellauri 230.-

TELEFONO 70-33-02.-

OPINION DEL JERARCA SOBRE EL CANDIDATO PROPUESTO Y LA NECESIDAD DE SU DESIGNACION

Aspirante inscripto para la provisión de cargos docentes.-

Montevideo, marzo de 1984

340292

Dr. MIGUEL A. BANCHIERI
DECANO INTERVENTOR
Firma del jerarca que propone
Pie de firma

ATENCION:

TODA PROPUESTA DEBE CONSTAR DE ORIGINAL Y CUATRO COPIAS LEGIBLES.
(solamente el original debe ser firmado)

51162

Imp. Nacional 1077/82

l.I. 113/84

UNIVERSIDAD DE LA REPUBLICA - FACULTAD DE ODONTOLOGIA -

UNIVERSIDAD DE LA REPUBLICA

PROPUESTA DE DESIGNACION

APELLIDOS 1º y 2º **NUÑEZ SEVERI.-**

NOMBRE COMPLETO **ALVARO AMERICO.-**

CEDULA DE IDENTIDAD **1.639.295-8.-**

CREDENCIAL CIVICA (Serie) **BOA.-** (Número) **8157.-**

FECHA Y LUGAR DE NACIMIENTO **16/09/59.-Montevideo.-**

PROFESION **Odontólogo.-**

OCUPACION ACTUAL Y ANTERIORES **Facultad de Odontología.-**

DENOMINACION DEL CARGO **Gr.1;Ayudante de Serv. de Urgencia;Esc. Be2.-**
(Grado, Materia y Escalafón)

TIPO DE PROVISION DEL CARGO **Titular.-**
(Interino o titular)

CARACTER DEL CARGO **Docente.-**
(docente o administrativo o servicios generales)

DURACION DEL CARGO DOCENTE **Máximo:3 años.-**
(en el caso de Facultades o Escuelas)

SI FUE DOCENTE ANTES **No.-**

¿PORQUE CESO EN EL CARGO?

DOMICILIO ACTUAL Y ANTERIORES **Orssini Bertani 3831.-**

TELEFONO -----

OPINION DEL JERARCA SOBRE EL CANDIDATO PROPUESTO Y LA NECESIDAD DE SU DESIGNACION

Aspirante inscripto para la provisión de cargos docentes.-

Montevideo, marzo de 1984

840293

Firma del jerarca que propone
Pie de firma
Dr. MIGUEL A. BANCHIERI
DECANO INTERVENTOR

ATENCION:

TODA PROPUESTA DEBE CONSTAR DE ORIGINAL Y CUATRO COPIAS LEGIBLES.
(solamente el original debe ser firmado)

51163

Imp. Nacional 1077/82

P.I. 113/84

UNIVERSIDAD DE LA REPUBLICA

PROPUESTA DE DESIGNACION

APELLIDOS 1º y 2º PALERMO QUEIJO.-

NOMBRE COMPLETO SUSANA BEATRIZ.-

CEDULA DE IDENTIDAD 1.276.615.-

CREDENCIAL CIVICA (Serie) BNB.- (Número) 34.456.-

FECHA Y LUGAR DE NACIMIENTO 20/01/55.-Montevideo.-

PROFESION Odontólogo.-

OCUPACION ACTUAL Y ANTERIORES Facultad de Odontología.-

DENOMINACION DEL CARGO Gr.1;Ayudante de Serv. de Urgencia;Esc.Be2.-
(Grado, Materia y Escalafón)

TIPO DE PROVISION DEL CARGO Titular.-
(Interino o titular)

CARACTER DEL CARGO Docente.-
(docente o administrativo o servicios generales)

DURACION DEL CARGO DOCENTE Máximo 3 años.-
(en el caso de Facultades o Escuelas)

SI FUE DOCENTE ANTES No.-

¿PORQUE CESO EN EL CARGO?

DOMICILIO ACTUAL Y ANTERIORES Javier Barrios Amorin 1519;Apto.002.-

TELEFONO 99-03-92.-

OPINION DEL JERARCA SOBRE EL CANDIDATO PROPUESTO Y LA NECESIDAD DE SU DESIGNACION

Aspirante inscripto para la provisión de cargos docentes.-

Montevideo, marzo de 1984.-

840294

Dr. MIGUEL A. BANCHIERI
DECANO INTERVENTOR
Firma del jerarca que propone
Pie de firma

ATENCION:

TODA PROPUESTA DEBE CONSTAR DE ORIGINAL Y CUATRO COPIAS LEGIBLES.
(solamente el original debe ser firmado)

51164

Imp. Nacional 1077/82

P.I. 113/84

SID 5113 5/5

UNIVERSIDAD DE LA REPUBLICA

PROPUESTA DE DESIGNACION

UNIVERSIDAD DE LA REPUBLICA - FACULTAD DE ODONTOLOGIA

APELLIDOS 1º y 2º PELUFFO BERNASCONI.-

NOMBRE COMPLETO ZULLY ADRIANA.-

CEDULA DE IDENTIDAD 1.256.804.-

CREDENCIAL CIVICA (Serie) BQA.- (Número) 13.265.-

FECHA Y LUGAR DE NACIMIENTO 05/03/52.-Montevideo.-

PROFESION Odontólogo.-

OCUPACION ACTUAL Y ANTERIORES Facultad de Odontología.-

DENOMINACION DEL CARGO Gr.1; Ayudante de Serv. de Urgencia; Esc. Be2.-
(Grado, Materia y Escalafón)

TIPO DE PROVISION DEL CARGO Titular.-
(Interino o titular)

CARACTER DEL CARGO Docente.-
(docente o administrativo o servicios generales)

DURACION DEL CARGO DOCENTE Máximo: 3 años.-
(en el caso de Facultades o Escuelas)

SI FUE DOCENTE ANTES No.-

¿PORQUE CESO EN EL CARGO?

DOMICILIO ACTUAL Y ANTERIORES Guayaurú 2866 bis.-

TELEFONO ----------

OPINION DEL JERARCA SOBRE EL CANDIDATO PROPUESTO Y LA NECESIDAD DE SU DESIGNACION

Aspirante inscripto para la provisión de cargos docentes.-

Montevideo, marzo de 1984.-

310295

Dr. MIGUEL A. BANCHIERI
DECANO INTERVENTOR
Firma del jerarca que propone
Pie de firma

ATENCION:

TODA PROPUESTA DEBE CONSTAR DE ORIGINAL Y CUATRO COPIAS LEGIBLES.
(solamente el original debe ser firmado)

51165

Imp. Nacional 1077/82

P.I. 113/84.-

SD
SII 55/5

UNIVERSIDAD DE LA REPUBLICA - FACULTAD DE ODONTOLOGIA

UNIVERSIDAD DE LA REPUBLICA

PROPUESTA DE DESIGNACION

APELLIDOS 1º y 2º SANCHEZ RODRIGUEZ.-

NOMBRE COMPLETO ANA DELIA AURELIA.-

CEDULA DE IDENTIDAD 34.721.-

CREDENCIAL CIVICA (Serie) ARA.- (Número) 13.296.-

FECHA Y LUGAR DE NACIMIENTO 10/06/38.- Tacuarembó.-

PROFESION Odontólogo.-

OCUPACION ACTUAL Y ANTERIORES Facultad de Odontología.-

DENOMINACION DEL CARGO Gr.1;Ayudante de Serv. de Urgencia;Esc. Be2.-
(Grado, Materia y Escalafón)

TIPO DE PROVISION DEL CARGO Titular.-
(Interino o titular)

CARACTER DEL CARGO Docente.-
(docente o administrativo o servicios generales)

DURACION DEL CARGO DOCENTE Máximo;3 años.-
(en el caso de Facultades o Escuelas)

SI FUE DOCENTE ANTES No.-

¿PORQUE CESO EN EL CARGO?

DOMICILIO ACTUAL Y ANTERIORES Eduardo Acevedo 1404;Apto. 302.-

TELEFONO 80-00-28.-

OPINION DEL JERARCA SOBRE EL CANDIDATO PROPUESTO Y LA NECESIDAD DE SU DESIGNACION

Aspirante inscripto para la provisión de cargos docentes.-
Montevideo, marzo de 1984

310296

Dr. MIGUEL A. BANCHIERI
Firma del jerarca que propone
Pie de firma

ATENCION:

TODA PROPUESTA DEBE CONSTAR DE ORIGINAL Y CUATRO COPIAS LEGIBLES.
(solamente el original debe ser firmado) 51166

Imp. Nacional 1077/82

F.I. 113/84

SJD = e/a.-
DII = SD

UNIVERSIDAD DE LA REPUBLICA

PROPUESTA DE DESIGNACION

APELLIDOS 1º y 2º SILVA ROSA.-

NOMBRE COMPLETO EDUARDO ANGEL.-

CEDULA DE IDENTIDAD 1.300.071-6.-

CREDENCIAL CIVICA (Serie) AXB.- (Número) 17.151.-

FECHA Y LUGAR DE NACIMIENTO 07/06/55.- Montevideo.-

PROFESION Odontólogo.-

OCUPACION ACTUAL Y ANTERIORES Facultad de Odontología.-

DENOMINACION DEL CARGO Gr.1;Ayudante Cl. Quirúrgica;Esc. Be2.-
(Grado, Materia y Escalafón)

TIPO DE PROVISION DEL CARGO Titular.-
(Interino o titular)

CARACTER DEL CARGO Docente.-
(docente o administrativo o servicios generales)

DURACION DEL CARGO DOCENTE Máximo:3 años.-
(en el caso de Facultades o Escuelas)

SI FUE DOCENTE ANTES No.-

¿PORQUE CESO EN EL CARGO?

DOMICILIO ACTUAL Y ANTERIORES Colombia 1118,Apto.522.-

TELEFONO 20-86-23.-

OPINION DEL JERARCA SOBRE EL CANDIDATO PROPUESTO Y LA NECESIDAD DE SU DESIGNACION

Aspirante inscripto para la provisión de cargos docentes.

Montevideo, marzo de 1984

340298

Firma del jerarca que propone
Pie de firma
Dr. MIGUEL A. BANCHIERI
DECANO INTERVENTOR

ATENCION:

TODA PROPUESTA DEBE CONSTAR DE ORIGINAL Y CUATRO COPIAS LEGIBLES.
(solamente el original debe ser firmado)

51167

Imp. Nacional 1077/82

P.Z. 113/84

UNIVERSIDAD DE LA REPUBLICA

PROPUESTA DE DESIGNACION

UNIVERSIDAD DE LA REPUBLICA - FACULTAD DE ODONTOLOGIA

APELLIDOS 1º y 2º TOURON FERNANDEZ.-

NOMBRE COMPLETO MARIA DEL CARMEN.-

CEDULA DE IDENTIDAD 952.701-9.-

CREDENCIAL CIVICA (Serie) BSB.- (Número) 7985.-

FECHA Y LUGAR DE NACIMIENTO 03/02/53.-

PROFESION Odontólogo.-

OCUPACION ACTUAL Y ANTERIORES Facultad de Odontología.-

DENOMINACION DEL CARGO Colaboradora Honoraria-Ortopedia DMF. 2º.-
(Grado, Materia y Escalafón)

TIPO DE PROVISION DEL CARGO Honoraria.-
(Interino o titular)

CARACTER DEL CARGO Docente.-
(docente o administrativo o servicios generales)

DURACION DEL CARGO DOCENTE 1 año.-
(en el caso de Facultades o Escuelas)

SI FUE DOCENTE ANTES No.-

¿PORQUE CESO EN EL CARGO?

DOMICILIO ACTUAL Y ANTERIORES Grecia 4279;Apto. 1.-

TELEFONO 31-97-13.-

OPINION DEL JERARCA SOBRE EL CANDIDATO PROPUESTO Y LA NECESIDAD DE SU DESIGNACION

Aspirante inscripto para la provisión de cargos docentes.-

Montevideo, marzo de 1984.-

340299 51168

Firma del jerarca que propone
Pie de firma

Dr. MIGUEL A. RANCHIFRI
DECANO INTERVENTOR

ATENCION:

TODA PROPUESTA DEBE CONSTAR DE ORIGINAL Y CUATRO COPIAS LEGIBLES.
(solamente el original debe ser firmado)

Imp. Nacional 1077/82

P.I. 113/84

SIPJS/A

UNIVERSIDAD DE LA REPUBLICA

PROPUESTA DE DESIGNACION

UNIVERSIDAD DE LA REPUBLICA - FACULTAD DE ODONTOLOGIA

APELLIDOS 1º y 2º VICENTE DE LEON.-

NOMBRE COMPLETO WALTER.-

CEDULA DE IDENTIDAD 37.226.-

CREDENCIAL CIVICA (Serie) DBA.- (Número) 20.143.-

FECHA Y LUGAR DE NACIMIENTO 16.06.60.-Maldonado.-

PROFESION Estudiante.-

OCUPACION ACTUAL Y ANTERIORES Facultad de Odontología.-

DENOMINACION DEL CARGO Gr.1;Ayudante de Histología;Esc. Be2.-
(Grado, Materia y Escalafón)

TIPO DE PROVISION DEL CARGO Titular.-
(Interino o titular)

CARACTER DEL CARGO Docente.-
(docente o administrativo o servicios generales)

DURACION DEL CARGO DOCENTE Máximo:3 años.-
(en el caso de Facultades o Escuelas)

SI FUE DOCENTE ANTES No.-

¿PORQUE CESO EN EL CARGO?

DOMICILIO ACTUAL Y ANTERIORES Santiago Gadea 3171 bis; Apto.1.-

TELEFONO 81-05-93.-

OPINION DEL JERARCA SOBRE EL CANDIDATO PROPUESTO Y LA NECESIDAD DE SU DESIGNACION

Aspirante inscripto para la provisión de cargos docentes.-

Montevideo, marzo de 1984

840300

51169

Firma del jerarca que propone
Pie de firma

Dr. MIGUEL A. BANCHIERI
DECANO INTERVENTOR

ATENCION:

TODA PROPUESTA DEBE CONSTAR DE ORIGINAL Y CUATRO COPIAS LEGIBLES.
(solamente el original debe ser firmado)

Imp. Nacional 1077/82

P.Z. 113/84

SID 35/0
DI 135/0

UNIVERSIDAD DE LA REPUBLICA - FACULTAD DE ODONTOLOGIA

UNIVERSIDAD DE LA REPUBLICA

PROPUESTA DE DESIGNACION

APELLIDOS 1º y 2º WODOWOZ KAROLISZKA.-

NOMBRE COMPLETO AIDA.-

CEDULA DE IDENTIDAD 951.305.-

CREDENCIAL CIVICA (Serie) ASE.- (Número) 9107.-

FECHA Y LUGAR DE NACIMIENTO 06/10/44.-Montevideo.-

PROFESION Odontólogo.-

OCUPACION ACTUAL Y ANTERIORES Facultad de Odontología.-

DENOMINACION DEL CARGO Gr.1;Ayudante de Cl. Quirúrgica;Esc. 1e2.-
(Grado, Materia y Escalafón)

TIPO DE PROVISION DEL CARGO Titular.-
(Interino o titular)

CARACTER DEL CARGO Docente.-
(docente o administrativo o servicios generales)

DURACION DEL CARGO DOCENTE Máximo:3 años.-
(en el caso de Facultades o Escuelas)

SI FUE DOCENTE ANTES No.-

¿PORQUE CESO EN EL CARGO?

DOMICILIO ACTUAL Y ANTERIORES Canelones 874; Apto. 101.-

TELEFONO 90-57-97.-

OPINION DEL JERARCA SOBRE EL CANDIDATO PROPUESTO Y LA NECESIDAD DE SU DESIGNACION

Aspirante inscripto para la provisión de cargos docentes.-

Montevideo, marzo de 1984.-

310301

Dr. MIGUEL A. BANCHIERI
DECANO INTERVENTOR
Firma del jerarca que propone
Pie de firma

ATENCION:

TODA PROPUESTA DEBE CONSTAR DE ORIGINAL Y CUATRO COPIAS LEGIBLES.
(solamente el original debe ser firmado) 51170

Imp. Nacional 1077/82

JEFATURA DE POLICIA DE MONTEVIDEO. DIRECCION DE INFORMACION E INTELIGENCIA. DEPTO. Nro. 3

POLICIA DE MONTEVIDEO - DIRECCION DE INFORMACION E INTELIGENCIA - DPTO. 3

M E M O R A N D U M Nro. 1510.984. GP.mcs.

REFERENCIAS: Pedido de Informe Nro. 113.

DEPTO: ES.MA.CO.

XXXXXXXXXXXXXXXXXXXXXXXXXXXXXXXXXXXXXXXXXXXXXXXXXXXXXXXXXXXXXXX

1) REFERENTE A: AGUERRE BERRUTTI Alberto Juan
REGISTRAMOS: AGUERRE Alberto
OTROS DATOS: No registra
ANOTACIONES: 11.7.75: Presentó a América del Sur Borges Dominguez de García para su afiliación al Partido Comunista, según material incautado a raíz de la detención de Rodney Tibaldo Ariamendi el 8.5.74.

XXXXXXXXXXXXXXXXXXXXXXXXXXXXXXXXXXXXXXXXXXXXXXXXXXXXXXXXXXXXXXX

2) REFERENTE A: PALERMO QUEIJO Susana Beatriz
REGISTRAMOS: PALERMO Susana
OCUPACION: Maestra
OTROS DATOS: No registra
ANOTACIONES: 28.II.980: Integra nómina de Maestros, Profesores, y Profesionales Universitarios de la Ciudad de las Piedras, Canelones, que suscriben un manifiesto de apoyo al Frente Amplio, que fuera dirigido a la población de la mencionada Ciudad.

XXXXXXXXXXXXXXXXXXXXXXXXXXXXXXXXXXXXXXXXXXXXXXXXXXXXXXXXXXXXXXX

N O T A:

1) Se deja constancia que a pesar de la similitud de los nombres, cabe la posibilidad de que no se trate de las mismas personas cuyos antecedentes se solicitan.

2) Respecto a las demás personas nombradas en la lista adjunta, no registran anotaciones en nuestra Agencia.

XXXXXXXXXXXXXXXXXXXXXXXXXXXXXXXXXXXXXXXXXXXXXXXXXXXXXXXXXXXXXXX

AGENCIA ESTA INFORMACION ES SOLAMENTE RESERVADA, PARA USO EXCLUSIVO DE LA AUTORIDAD QUE LA SOLICITA Y NO PUEDE DARSE VISTA A LA PARTE INTERESADA 2)

Montevideo, Mayo 22 de 1984.

EL JEFE DEL DPTO. 3
Carlos M. de los Santos Campos
COMISARIO

51171

3

E.I. 114/84

SID 1554/5 .-

NOMBRES Y APELLIDOS DEL CONYUGE:

MARIO CONSENS.

UNIVERSIDAD DE LA REPUBLICA

SECCION COMISIONES
FACULTAD DE MEDICINA

PROPUESTA DE DESIGNACION

APELLIDOS 1o. y 2o. BESPALI MACHADO.-

NOMBRE COMPLETO YUBARANDT.-

CEDULA DE IDENTIDAD 786.731-6.- Montevideo.-

CREDENCIAL CIVICA (Serie) BBB (Número) 4384.- Montevideo.-

FECHA Y LUGAR DE NACIMIENTO 17.12.39.- Montevideo.-

PROFESION MEDICO.-

OCUPACION ACTUAL Y ANTERIORES ----------

DENOMINACION DEL CARGO 6 DOCENTES HONOR. (A NIVEL DE G02/ ESPECIALIZADOS EN CRIMINOL. DEL DEPTO. DE MEDICINA LEGAL.-
(Grado, Materia y Escalafón)

TIPO DE PROVISION DEL CARGO DESIGNACION CARGO HONORARIO
(Interino o titular)

CARACTER DEL CARGO DOCENTE.-
(docente o administrativo o servicios generales)

DURACION DEL CARGO DOCENTE 31.12.84.-
(en el caso de Facultades y Escuelas)

SI FUE DOCENTE ANTES SI, hasta el 28.2.74.-

¿ POR QUE CESO EN EL CARGO ? POR CESE.

DOMICILIO ACTUAL Y ANTERIORES ZORRILLA DE SAN MARTIN 290, SAN JOSE DE CARRASCO.-

(Actual/.-

TELEFONO 0382-2005.-

OPINION DEL JERARCA SOBRE EL CANDIDATO PROPUESTO Y LA NECESIDAD DE SU DESIGNACION .....

NO SE CONOCE SI EXISTEN ANTECEDENTES.-

Montevideo, 11 de Abril de 1984.-

840317

Prof. Dr. CARLOS OEHNINGER
DECANO INTERVENTOR

Firma del jerarca que propone
Pie de firma

ATENCION - TODA PROPUESTA DEBE CONSTAR DE ORIGINAL Y SIETE COPIAS LEGIBLES.
(solamente el original debe ser firmado)

51172

10.000 - 7/82 - Central de Impresiones Ltda. - O/4595

P.I. 114/84

S.D. D.L.L. 5/5

UNIVERSIDAD DE LA REPUBLICA

FACULTAD DE MEDICINA
SECCION COMISIONES

PROPUESTA DE DESIGNACION

APELLIDOS 1o. y 2o. GARRIDO QUERCIA.

NOMBRE COMPLETO ROMAN.

CEDULA DE IDENTIDAD 1.366.525-5.- Montevideo.-

CREDENCIAL CIVICA (Serie) BAA (Número) 24.941.- Montevideo.-

FECHA Y LUGAR DE NACIMIENTO 21.8.56.- Montevideo.-

PROFESION MEDICO.-

OCUPACION ACTUAL Y ANTERIORES ---

DENOMINACION DEL CARGO AYUDANTE DE CLASE C.T.I. (GD1/.-
(Grado, Materia y Escalafón)

TIPO DE PROVISION DEL CARGO DESIGNACION CARGO INTERINO
(Interino o titular)

CARACTER DEL CARGO DOCENTE.
(docente o administrativo o servicios generales)

DURACION DEL CARGO DOCENTE 31.12.84.-
(en el caso de Facultades y Escuelas)

SI FUE DOCENTE ANTES NO.

¿ POR QUE CESO EN EL CARGO ? NO.

DOMICILIO ACTUAL Y ANTERIORES FELIPE CARDOZO 1633 BIS. (Actual/.-

TELEFONO 59.16.86.-

OPINION DEL JERARCA SOBRE EL CANDIDATO PROPUESTO Y LA NECESIDAD DE SU DESIGNACION .....
NO SE CONOCE SI EXISTEN ANTECEDENTES.-

Montevideo, 24 de Abril de 1984.-

Prof. Dr. CARLOS GIANNATTASIO
DECANO INTERVENTOR

840318

Firma del jerarca que propone
Pie de firma

ATENCION - TODA PROPUESTA DEBE CONSTAR DE ORIGINAL Y SIETE COPIAS LEGIBLES.
(solamente el original debe ser firmado)

51173

10.000 - 7/82 - Central de Impresiones Ltda. - O/4595

P.I. 114/84

SID
DIIS/S

FACULTAD DE MEDICINA
SECCION COMISIONES

UNIVERSIDAD DE LA REPUBLICA

PROPUESTA DE DESIGNACION

NOMBRES DEL CONYUGE:
LUIS MARIO FARAL COLLA

APELLIDOS 1o. y 2o. DE OLIVERA GARCIA

NOMBRE COMPLETO ROSEBEL

CEDULA DE IDENTIDAD 1.324.042 MONTEVIDEO

CREDENCIAL CIVICA (Serie) B.O B. (Número) 21.711 MONTEVIDEO

FECHA Y LUGAR DE NACIMIENTO 15 de enero de 1955 MONTEVIDEO

PROFESION MEDICO

OCUPACION ACTUAL Y ANTERIORES ———

DENOMINACION DEL CARGO AMPLIACION EN 5 PLAZAS DEL CUADRO DE MEDICOS NEONATOLO-
(Grado, Materia y Escalafón)
GOS DE GUARDIA DE LA CL.CINECOT. "B"

TIPO DE PROVISION DEL CARGO DESIGNACION CARGO INTERINO
(Interino o titular)

CARACTER DEL CARGO DOCENTE
(docente o administrativo o servicios generales)

DURACION DEL CARGO DOCENTE HASTA EL 31.12.84
(en el caso de Facultades y Escuelas)

SI FUE DOCENTE ANTES NO

¿ POR QUE CESO EN EL CARGO ? NO

DOMICILIO ACTUAL Y ANTERIORES POZOS DEL REY 1373/12 (ACTUAL)

TENIENTE GALEANO 4241 (ANTERIOR)

TELEFONO 98 11 28

OPINION DEL JERARCA SOBRE EL CANDIDATO PROPUESTO Y LA NECESIDAD DE SU DESIGNACION

NO SE CONOCE SI EXISTEN ANTECEDENTES.-

Montevideo, 13 de abril de 1984.-

840319

Prof. Dr. CARLOS OEHNINGER
DECANO INTERVENTOR
Firma del jerarca que propone
Pie de firma

ATENCION · TODA PROPUESTA DEBE CONSTAR DE ORIGINAL Y SIETE COPIAS LEGIBLES.
(solamente el original debe ser firmado)

51174

10.000 - 7/82 - Central de Impresiones Ltda. - O/4595

P.I. 114/84

SID = e/Δ.
DII = 3/Δ

UNIVERSIDAD DE LA REPUBLICA

SECCION COMISIONES
FACULTAD DE MEDICINA

PROPUESTA DE DESIGNACION

APELLIDOS 1o. y 2o. MAGGI CARDENAS.

NOMBRE COMPLETO CARLOS HARIOSTE.

CEDULA DE IDENTIDAD 53.711.- Treinta y Tres.

CREDENCIAL CIVICA (Serie) GAC (Número) 3593.- Cerro largo.

FECHA Y LUGAR DE NACIMIENTO 14.9.39.- Treinta y Tres.

PROFESION MEDICO.

OCUPACION ACTUAL Y ANTERIORES --

DENOMINACION DEL CARGO 2 DOCENTES HONORARIOS (A NIVEL DE GD3/ ESPEC. EN CRIMINOL. DEL DPTO. DE MED. LEGAL.
(Grado, Materia y Escalafón)

TIPO DE PROVISION DEL CARGO DESIGNACION CARGO HONORARIO
(Interino o titular)

CARACTER DEL CARGO DOCENTE.
(docente o administrativo o servicios generales)

DURACION DEL CARGO DOCENTE 31.12.84.
(en el caso de Facultades y Escuelas)

SI FUE DOCENTE ANTES 88, hasta el 30.4.70.

¿ POR QUE CESO EN EL CARGO ? POR CESE.-

DOMICILIO ACTUAL Y ANTERIORES CORONEL LORENZO LATORRE 1412 APTO. 403 (Actual/.-

TELEFONO 98.70.89.-

OPINION DEL JERARCA SOBRE EL CANDIDATO PROPUESTO Y LA NECESIDAD DE SU DESIGNACION

NO SE CONOCE SI EXISTEN ANTECEDENTES.-

Montevideo, 11 de Abril de 1984.-

840321

Prof. Dr. CARLOS OEHNINGER
DECANO INTERVENTOR

Firma del jerarca que propone
Pie de firma

ATENCION - TODA PROPUESTA DEBE CONSTAR DE ORIGINAL Y SIETE COPIAS LEGIBLES.
(solamente el original debe ser firmado)

51175

10.000 - 7/82 - Central de Impresiones Ltda. - O/4595

P.I. 114/84

SI DIIJS/S

UNIVERSIDAD DE LA REPUBLICA

FACULTAD DE MEDICINA
SECCION COMISIONES

PROPUESTA DE DESIGNACION

Vaus

APELLIDOS 1o. y 2o. VAZQUEZ GAZZANO

NOMBRE COMPLETO JORGE NELSON

CEDULA DE IDENTIDAD 986.133 MONTEVIDEO

CREDENCIAL CIVICA (Serie) A.V.A. (Número) 14.685 MONTEVIDEO

FECHA Y LUGAR DE NACIMIENTO 27.12.1947 MONTEVIDEO

PROFESION MEDICO

OCUPACION ACTUAL Y ANTERIORES ———————

DENOMINACION DEL CARGO AMPLIACION EN 5 PLAZAS DEL CUADRO DE MEDICOS NEONATOLOGOS DE GUARDIA DE LA CL.GINEC."B"
(Grado, Materia y Escalafón)

TIPO DE PROVISION DEL CARGO DESIGNACION CARGO INTERINO
(Interino o titular)

CARACTER DEL CARGO DOCENTE
(docente o administrativo o servicios generales)

DURACION DEL CARGO DOCENTE HASTA EL 31.12.84
(en el caso de Facultades y Escuelas)

SI FUE DOCENTE ANTES NO

¿POR QUE CESO EN EL CARGO? NO

DOMICILIO ACTUAL Y ANTERIORES 18 de Julio 2333 APTO.1301 (ACTUAL)

SIMON BOLIVAR 1485 (ANTIRIOR)

TELEFONO 46 6 36

OPINION DEL JERARCA SOBRE EL CANDIDATO PROPUESTO Y LA NECESIDAD DE SU DESIGNACION

NO SE CONOCE SI EXISTEN ANTECEDENTES.-

Montevideo, 13 de abril de 1984.-

840322

Prof. Dr. CARLOS CUNNINGER
DECANO INTERVENTOR
Firma del jerarca que propone
Pie de firma

ATENCION - TODA PROPUESTA DEBE CONSTAR DE ORIGINAL Y SIETE COPIAS LEGIBLES.
(solamente el original debe ser firmado)

51176

10.000 - 7/82 - Central de Impresiones Ltda. - O/4595

PAF

PEDIDO DE INFORME Nº 115/984

PROCEDENCIA: DEPTO. C - 2 / ES.MA.CO..-

PRIORIDAD : INMEDIATO

ASUNTO : Se solicitan antecedentes ideológicos de las personas que se mencionan XXXXXXXXXXXXXXXXXX-

AZAR HALIFE, Félix Alberto.-
Oriental,Casado , de 36 años de edad.-
Profesión : Ingeniero Industrial .-
C.C.Serie AZA Nº 17.201.-
C.I.Nº 801.585.-
Domicilio: Dámaso A. Larrañaga Complejo Rond Point, Blok 7 apto.103.-

DISTRIBUCION: S.I.D.
D.I.I.
E - II.
Reg."A.S." de Cab. Nº 6.-

EMITIDO POR:
MAYOR DEL DEPTO.C-2/ES.MA.CO..-
CORONEL
JORGE LUIS STAUDINGER.-

FECHA: 11MAY0984.-HORA: 1300.-
E.M.COORD../DEPTO.C-2.-

S.M..-

51177

Montevideo, 16 de mayo de 1984.-

SEÑOR JEFE DEL ESTADO MAYOR COORDINADOR.-

Adjunto al presente se eleva la información obtenida de las Agencias que han tenido ingerencia con la persona Félix Alberto AZAR HALIFE.-
De dicha documentación se extraen las siguientes anotaciones que se consideran las de mayor relevancia:
Dirección de Información e Inteligencia:
- 23DIC972: Según información telefónica anónima, en reunión celebrada en la Facultad de Ingeniería, mocionó para que el 80% de los fondos de que dispone la Universidad sean destinados "a la revolución".- Esta moción contó con el apoyo de José Luis Masserañ-
- 2AGO973: Por Mem. del 30JUN973 de la Secc.7a. se informa que fué detenido en las inmediaciones de la Facultad de Ingeniería por estar en actitud sospechosa.- Se le incautaron panfletos y un bosquejo de actividades a desarrollar durante el conflicto generalizado del mes de julio.-
- 14ABR977: Según Acta Nº 3069 de 18DIC976 manifestó que en .. 1970 estaba vinculado a Mauricio Vigil Grompone.- Este le propuso la construcción de un trasmisor para interferir los canales de televisión y poder emitir proclamas y la modificación .. de un receptor para poder escuchar las transmisiones de Radio Patrulla.- El primero nunca pudo ponerse en funcionamiento, en cambio el segundo funcionó perfectamente.- En varias oportunidades le prestó a Vigil Grompone su Auto Fiat 850 para actividades que desconoce y en sus contactos éste utilizaba el alias de "Jesús" mientras que él tenía el alias de "Ricardo".-
Servicio de Información de Defensa:
- 13SET972: Se toma conocimiento que el día 5 hizo interrumpir la clase con el pretexto de realizar una asamblea dirigiéndose a los estudiantes con una proclama sediciosa en la cual denunciaba "torturas", repartiendo volantes y exhortando "a la lucha".-
- 31OCT977: Figura en una relación de sumarios realizados por la Universidad por negarse a firmar la declaración jurada de Fé Democrática.-

51178

Departamento II (INF) del E.M.E.:

- No existen anotaciones de interés.-

Regimiento "Atanasildo Suárez" de Caballería Nº 6:

- Lugar de Trabajo: INTERFASE LTDA.-

Saluda a Usted atentamente.-

El Jefe del Departamento C-2.-

Coronel

Jorge Luis Staudinger.-

51179

ACTA: En Montevideo, a los ocho dias del mes de diciembre de mil novecientos setenta y seis, comparece una persona que acreditó ser: Felix Alberto AZAR HALIFE, oriental, casado, de treinta y seis años de edad, de profesión Ingeniero Industrial, Credencial Civica Serie A. Z. A. No.17.201, titular de la Cédula de Identidad No.801.585, domiciliado en Dámaso A. Larrañaga Complejo Rond Point, Blok 7 Apto.103 el que manifiesta que:
Que en el año 1970 Mauricio VIGIL GROMPONE, con el cual estaba vinculado por razones comerciales propias de mi profesión, me propuso que colaborara tecnicamente con la construcción de unos equipos de Radio para el M.L.N. (TUPAMAROS).-
Le aclaré que yo no estaba de acuerdo con la violencia, aunque no me parecia mal la proclama politica que se pensaba irradiar. Acepté ayudarlo tecnicamente para construcción de dichos equipos.
El trabajo concreto que me propuso fué la construcción de un trasmisor para interferir los canales de televisión y poder emitir la proclama y la modificación de un receptor para poder escuchar las trasmisiones de Radio Patrulla. Se hicieron algunos esquemas de circuitos para el trasmisor pero nunca se pudo concretar su funcionamiento. En lo que tiene que ver con el receptor de Radio Patrulla, solo mantuve conversaciones de carácter técnico ante consultas que me planteó Mauricio VIGIL GROMPONE.-
En otra oportunidad deste me planteó que se habia separado del M.L.N. ya que no estaba de acuerdo con la ola de violencia que se iniciaba en esos momentos. Por esa razón se vincula al FRT (Fuerza Revolucionaria de los Trabajadores), organización escindida del M.L.N. que tenia como meta la formación de un grupo politico que coordinaria las actuaciones de distintos gremios, aunque posteriormente los hechos disvirtuaron su finalidad. Que en varias oportunidades MAURICIO VIGIL, me pidió prestado mi auto FIAT 850 Matricula 255419 desconociendo yo el uso que le daba al mismo. En una oportunidad salimos con Mauricio VIGIL GROMPONE en mi coche a probar la Radio que se habia construido para escuchar las trasmisiones de Radio Patrulla, para ello nos desplazamos por la Rambla y pudimos comprobar que el equipo marchaba bién, ya que se pudo escuchar perfectamente la trasmisión en Clave de la Mesa de Radio Patrulla.-
También sabia que Mauricio VIGIL GROMPONE tenia el alias de "JESUS" en el M.L.N. ya que el así me lo manifestó y me dijo que a los efectos de nuestra relación yo tenia el alias de "RICARDO". Es todo cuanto tengo que declarar.-
Leida que me fué la presente, me ratifico de su contenido, además aclaro que las declaraciones que lucen la misma, fueron hechas por mi sola voluntad, sin mediar ningún apremio tipo de apremio fisico y para prueba y conformidad, firmo un original y cinco copias del mismo tenor en el lugar y fecha arriba indicados.-.-.-.-.-.-.-.-.-.-.-.-.-.-.-.-. .-.-.-.-.-.-.-

FELIX ALBERTO AZARR HALIFE
C. I. No.801.585.-
Declarante.-

Es copia fiel del Original.-

El Jefe del Reg. "A. S". de Cab. No.6.-
Tte. Cnel.-

ALBERTO SILVEIRA.-

51180

26 de abril de 1982

Cónsul del Uruguay en Suecia
Sr. Pedro Fco.
Presente.

Félix Alberto Azar Bonifo, oriental, C.I. 801.505, casado, 2 hijos, 47 años de edad, de profesión ingeniero industrial, presenta esta solicitud precedida del relato de su situación legal en el Uruguay.

- Detenido por los FFCC el 1º de dic. de 1976
- El Juez Cnel. Gamarra y el Fiscal Cnel. Ortiz acuerdan dar libertad condicional, firmada por el suscrito el 17 de mayo de 1977
- El Fiscal Cnel. Villamil aconseja con fecha 30 de dic. de 1977, cierre de causa con sobreseimiento y libertad definitiva
- El Juzgado de Primera Instancia, representado por el Juez Cnel. Spinelli confirma la decisión del Fiscal en su totalidad y la hace firmar por el suscrito, con fecha 31 de mayo de 1978
- La Suprema Corte de Justicia Militar da el visto bueno a la actuación jurídico militar con fecha 26 de junio de 1978
- Desde la fecha de firma de libertad condicional en adelante, el suscrito permanece detenido bajo régimen de medidas prontas de seguridad, por lo cual finalmente el 20 de octubre de 1978 decide el suscrito apelar al Art. 168/17 para conseguir su liberación con salida del país. Esta se produce luego de los trámites pertinentes, con salida a Suecia, el día 18 de feb. de 1979.

Teniendo en cuenta lo que antecede y el deseo del suscrito y familia de continuar normalmente sus vidas en el país a que pertenecen y en el cual tienen todos sus vínculos afectivos, el suscrito solicita :

1) Pasaporte regular uruguayo y la devolución de su cédula de identidad, retenida por las autoridades ;
2) Se reconsidere la situación del suscrito con el fin de permitir su retorno y permanencia en libertad, en su país de origen

Agradeciendo desde ya todas las gestiones que se realicen a los efectos antedichos y a la espera de respuesta, saluda atentamente :

Félix Azar

Dirección : Hallonvägen 50, 19631 Kungsangen, Suecia. Tel. 0758-75363

51181(4)

26 de abril de 1982.

Cónsul de Uruguay en Suecia
Sr. Pedro Mo
Presente

Félix Alberto Azar Halife, oriental, C.I. 801.585,casado, 2 hijos, 42 años de edad, de profesión ingeniero ondustrial,presenta esta solicitud precedida del relato de su situación legal en el Uruguay.

- Detenido por las FFCC el 14 de dic. de 1976.
- El Juez Cnel. Gamarra y el Fiscal Cnel. Ortiz acuerdan dar libertad condicional, firmada por el suscrito el 17 de mayo de 1977.
- El Fiscal Cnel. Villamil aocnseja con fecha 30 de dic. de 1977, cierre de causa con sobreseimiento y Libertad definitiva.
- El Juzgado de Primera Instancia, representado por el Juez Cnel. Spinelli confirma la decisión del Fiscal en su totalidad y la hace firmar por el suscrito, con fecha 31 de mayo de 1978.
- La Suprema Corte de Justicia Militar da el visto bueno a la actuación jurídico militar con fecha 26 de junio de 1978.
- Desde la fecha de firma de Libertad condicional en adelante, el suscrito permanece detenido bajo régimen de medidas prontas de seguridad, por la cual finalmente el 20 de octubre de 1978 decide el suscrito apelar al Art. 168/17 para conseguir su liberación con salida del país. Esta se produce luego de los trámites pertinentes, con salida a Suecia, el día 18 de feb. de 1979.

Teniendo en cuenta lo que antecede y el deseo del suscrito y familia de continuar normalmente sus vidas en el país a que pertenecen y en el cual tienen todos sus vínculos afectivos, el suscrito solicita :

1) Pasaporte regular uruguayo y la devolución de su cédula de identidad, retenida por las autoridades.
2) Se reconsidere la situación del suscrito con el fin de permitir su retorno y permanencia en libertad, en su país de origen.

Agradeciendo desde ya todas las gestiones que se realicen a los efectos antedichos y a la espera de respuesta, saluda atentamente :

(LUCE FIRMA)
Félix Azar

Dirección: Hallonvagen 50, 19631 Kungsangen, Suecia. Tel. 0758-75363

51181(B)

Pedido nº 115 9/2

JEFATURA DE POLICIA DE MONTEVIDEO. DIRECCION DE INFORMACION E INTELIGENCIA. DEPTO. Nro.3

M E M O R A N D U M Nro. 1390/984. MLE/mca.

REFERENCIAS: Pedido de Informe Nro. 115/84

D 2 del EM.MA.CO.

DESTINO: Secretaría de la DII.

xxxxxxxxxxxxxxxxxxxxxxxxxxxxxxxxxxxxxxxxxxxxxxxxxxxxxxxxxxxxxxxxxxxxxxxxxxxxxxx

REFERENTE A: AZAR HALIFE Félix Alberto

REGISTRAMOS: AZAR HALIFE Félix Alberto (a) Ricardo

DOCUMENTOS: CI. 801.585 CC. AZA 17.201 Pasaporte 284.429

OCUPACION: Ingeniero Profesor de Matemáticas

DOMICILIO: Dámaso A. Larrañaga, Complejo Rond Point Block 7 Apto. 103

OTROS DATOS: Nacido el 2/2/940; hijo de Alberto y Teresa

ANOTACIONES: 23/12/972: Según Información telefónica anónima llegada a este Departamento, en reunión celebrada en la fecha en la Facultad de Ingeniería, mocionó para que el ochenta por ciento de los fondos de que dispone la Universidad de la República sean destinados "a la revolución". Esta moción contó con el apoyo de José Luis Massera, profesor de dicha Facultad, y ex legislador. (El titular es asitente en la Universidad de la Rep.). 2/8/73: Por Mem. del 30/6/73 de la Secc. 7a. se informa que fué detenido en las inmediaciones de la Facultad de Ingeniería por estar en actitud sospechosa. Se le incautaron panfletos y un bosquejo de actividades a desarrollar durante el conflicto generalizado del mes de julio. Fué puesto a disposición del D 4; se inspeccionó su domicilio con resultado negativo. Fué internado en el Cilindro Municipal el 4/VII/973 y puesto en libertad el 11/VIII/973 por orden de la DII. LA MAÑANA del 19/8/73: Candidato por la Facultad de Ingeniería y Agrimensura para integrar la Asamblea General del Claustro Universitario. Integró la lista 103, lema "Autonomía y Libertades" de tendencia izquierdista. 20/VIII/975: Por Resolución del 10/IV/975 del CONAE, fué destituído del cargo de profesor de Matemáticas de los Liceos 7 y 28, habiéndosele declarado definitivamente la retención de sus haberes. 14/4/977: Según Acta Nro. 3069 que le fuera tomada el 18/12/76, manifestó que en 1970 estaba vinculado a Mauricio Vigil Grompone por razones de su profesión. Este le propuso la construcción de un transmisor para interferir los canales de televisión y poder emitir proclamas, y la modificación de un receptor para poder escuchar las transmisiones de Radio Patrulla. El aparato nombrado en primer término nunca pudo ponerse en funcionamiento, en cambio el segundo funcionó correctamente pudiendo captar perfectamente las transmisiones en clave de la Mesa de Radio. En una oportunidad Vigil Grompone le manifestó que se había separado del MLN, vinculándose al F.R.T (Fuerza Revolucionaria de los Trabajadores), organización separada del MLN que tenía como meta la formación de un grupo político que coordinaría las actividades de distintos gremios. En varias oportunidades le prestó su auto Fiat Mod. 850 para actividades que desconoce. En sus contactos utiliza

Memo. nº 1390.

f. 3

(Continuación de Memorandum Nro. 1390/984.mcs.)

se el alias de "Ricardo", mientras que Vigil Grompone usaba el de "Jesús". 26/IX/977: Integra nómina de docentes dada a publicidad el 28/6/968 por la Federación de Docentes Universitarios del Uruguay, que suscriben un Compromiso en el que rechazan y se comprometen a resistir todo tipo de intervención del P.E. en la Universidad de la República. 13/X/77: Por Mensaje del Ministerio de Defensa Nacional del 2/2/77 se informa que fué detenido por el Cdo. Gral. del Ejército. Procesado el 14/3/77 por el Jdo. Militar de Inst. de 1er. Turno por hallarse incurso prima facie en el delito previsto en el Art. 152 del CPO, Asistencia a la Asociación para delinquir. 7/2/979: Fué liberado Penal de la División de Ejército Nro. 1, y trasladado a esta Dirección el 6/2/979 donde permanecerá Internado bajo M.P.S.; el mismo está autorizado a realizar trámites documentativos a efectos de hacer opción constitucional al Art. 168 Inc. 17 Nral. 2, y Abandonar el país. 18/2/979: Consultado en forma telefónica a la Policía Militar se establece: "Procesado con fecha 14/3/77. Excarcelado Provisional con fecha 19/5/77 y Libertad Definitiva el 26/5/78 por orden del Jdo. Actuante. 19/2/979: En el día de ayer hace abandono del país en compañía de su esposa e hijos, con destino a Suecia bajo los auspicios del CIME. Se le otorgó pasaporte común, el que se encuentra observado en su pag. 10 con la siguiente isncripción: El presente documento solo autoriza a viajar al titular"a Suecia", perdiendo validez al arribo a dicho país.

xxxxxxxxxxxxxxxxxxxxxxxxxxxxxxxxxxxxxxxxxxxxxxxxxxxxxxxxxxxxxxxxxxxxxxx

Montevideo, Mayo 14 de 1984.

[redacted]
M. de los Santos Bonilla
OFICIAL

E.M.E.-

OFICINA DE POLICIA MILITAR.-

CIVILES BAJO RESPONSABILIDAD DEL EJERCITO.-

-Detenido por(Cause de Detención) (Probable vinculación al M.L.N.)

-APELLIDOS AZAR HALIFE NOMBRES FELIX ALBERTO

-ALIAS Det.en(Dirección) Domicilio

-ESTATURA 1.76.- PESO 78 Kgs.- CABELLOS Castaños OJOS Castaños.-

-CEJAS Castañas NARIZ Recta OTRAS SEÑAS

-No.de Ced.Ident. 803..585 Dpto. Montevideo No.Rgto.Pot.XXXXXXXX

-Nacionalidad Oriental C.C. SERIE A.Z.A. No.17.201.- SEXO Masculino.-

-Fecha de Nacimiento. 2/2/1940.- Dpto. Montevideo Ciudad Capital.-

-Domicilio Larrañaga No.3814 Apto.103 Dpto. Montevideo Dpto.-

-Profesion Ingeniero Industrial Especialidad

-Lugar de Trabajo INTERFASE LTDA. Direccion Zabala No.1372 Escritorio 34.-

-EDUCACION:-Primaria Grado Completo Segundaria Grado Completo

U.T.U.curso Grado

Preparatorio Completo Grado

Universidad Grado

Otros Grado

-DATOS FAMILIARES- -ESTADO CIVIL Casado

Nombre del Esposo/a Lilian Oyenart Fech.Nac. 30/6/1944.-

Nombre del concubino/a Fecha Nac.

Nombre del Padre Alberto AZAR Nombre Madre Teresa HALIFE

Nombre de los hijos Andrés Fech.Nac.6 28/10/974

Diego Fech.Nac. 11-11-76.-

Fech.Nac.

Nombre Hermanos Miguel 2 Dora 3

-En caso de Accidente o Fallecimiento Notificar a Mis Padres.-

Domicilio Bartolome-mitre No.2783 U.T.E. 79.02.13.-

Unidad Captora O.C.O.A.- Fecha Detencion 22-12-976.-

Juzgado de Instrucción Militar 1er. Turno Se declino competencia A

Se declino competencia A Se declino competencia A

Juzgado de Instancia

Abogado Defensor

Fecha y Cause de Procesamiento 11-3-977.- /(Art.15º del C.P.O.)(Asistencia a la Asociación para Delinquir).-

Condena Libertad Fecha Ordenada por

Tipo de Libertad Unidad que controla lo "1.V"

Excarcelación(Fecha) Buena detención por

Lugar y fecha de Detención y/o traslado 300 Carlos 22 R.C.6.-

3 4

6 7

9 10

Fs. 51185

DESCARTADA POR ESTAR REPETIDA LA INFORMACION

51184

PEDIDO DE INFORME Nº 116/984.-

PROCEDENCIA: DEPTO. O - 2 / ES.MA.CO..-

PRIORIDAD : N·O R M A L .-

ASUNTO : Se solicitan antecedentes ideológicos de las personas que se mencionan [redacted].-

1) DELLANTONIO VINANTE; Francisco Antonio.-
C.I.Nº 781.191 (Montevideo).-
C.C.Serie BVB Nº 15.838 (Montevideo).-
Domicilio: Garzón y Emancipación Barrio 36 , B.L.P. 102.- (actual).-
Ascarza 89 (Nuevo Paris) (anterior).-
Ocupación: Oficial de 1a. (Albañil).-

2) FRANCOS ALMADA; Segundo Artigas.-
C.I.Nº 1.391.426 (Montevideo).-
C.C.Serie BRA Nº 6563.-
Domicilio: Apolo 11 Nº 6371 (Villa Colón).-
Ocupación: Capataz de 2a. (Pintura).-

DISTRIBUCION: [redacted]

D.P.T..-

EMITIDO POR:
EL JEFE DEL DEPTO. O-2/ES.MA.CO..-
CORONEL
JORGE LUIS STAUDINGER.-

FECHA: 14MAY0984 HORA: 1100.-
E.M.COORD../DEPTO.O-2.-
S.M..-

51186

DIRECCION DE POLICIA TECNICA.

DEPARTAMENTO DE DESPACHO.-b.i.-

Montevideo, 15 de Mayo de 1984.-

Pase al Dpto. de Identificación Criminal - para que informe los antecedentes solicitados en el presente cumplido vuelva.-

EL ENCARGADO DE LA SUB DIRECCION DE POLICIA TECNICA

COMISARIO INSPECTOR .....

Humberto CASTELAO PONCE

POLICIA DE MONTEVIDEO
DIRECCION DE POLICIA TECNICA
ENTRADA
Cumplido 15 MAYO 1984
Hora 331/10 Nº 3911

POLICIA DE MONTEVIDEO
DIRECCION DE POLICIA TECNICA.-hb.
DPTO. DE IDENTIFICACION CRIMINAL. Dilig. 2304 bis/84.-

Montevideo, 16 de mayo de 1984

SEÑOR ENCARGADO DE LA SUB-DIRECCION:

Informo a usted que las personas mencionadas en el presente, bajo tales nombres, no registran antecedentes en el archivo patronímico de este Dpto.-

Se hace constar que no se toman en cuenta los números de cédula de identidad aportados, para un informe exacto en razón de que los prontuarios de cédula donde obran archivadas las impresiones digitales dependen de la Dirección Nacional de Identificación Civil.-

Saluda a usted atentamente.-

COMISARIO

Ericsson EVELSON MARTINEZ

POLICIA DE MONTEVIDEO.

DIRECCION DE POLICIA TECNICA. Dilig. Nº 3324/84. lg.-

Montevideo, 17 de mayo de 1984.-

SEÑOR JEFE DEL DEPARTAMENTO C-2/ DES.MA.CO.:

Con lo informado por el Dpto. de Identificación Criminal, referente a solicitud de antecedentes, elevo a usted el presente.-

Saluda a usted atentamente.-

EL ENCARGADO DE LA SUB DIRECCION DE POLICIA TECNICA

COMISARIO INSPECTOR 51187

Humberto CASTELAO PONCE

POLICIA DE MONTEVIDEO
DIRECCION DE INFORMACION E INTELIGENCIA.-
DEPARTAMENTO Nro.III.

MEMORANDUM Nro. 102/984.JLG.-

Montevideo, 16 de mayo de 1984.-

SEÑOR JEFE DEL DPTO. C-2/ESTADO MAYOR.-

Atento a su Pedido de Informe Nro. 117/984, cúmplenos poner en su conocimiento lo siguiente:

La Comisión Directiva del Centro Cooperativista Uruguayo está integrada por: Presidente, Alvaro RAMOS TRIGO; Miembros, Pablo Delfino GUARINO DARINO, Pablo Larrañaga MARTINEZ BENGOCHEA, José LICANDRO CHIESA y Marcelo Aquiles FERRICLO GAMBOS.-

Consultado el Fichero Patronímico de este Departamento, registramos:

1.-GUARINO DARINO: Pablo Delfino.-
-Documentos: C.I. Nro.1.024.190; C.C.BCA 54.256.-
-Domicilio:- Verdi Nro. 4345 Ap.404.-
-Ocupación:- Empleado Ministerio. de Economía y Finanzas.-
-Datos Pers.:Oriental, casado, de 36 años de edad.
-Anotaciones:

4/XII/973: Según declaraciones de Gonzalo ARES CLAT, sería un integrante de los G.A.U.(Grupos de Acción Unificadora), actuando en la Coordinadora "L" de la Zonal "Larrañas" del Frente Amplio.-

2.-MARTINEZ BENGOCHEA: Pablo Larrañaga.-
-Documentos: C.I. Nro.1.307.152; C.C.BAA 20.038.-
-Domicilio: Samuel Blixen Nro.4251, Ap.101.-
-Ocupación: Empleado del Ctro.Coop.Uruguayo.-
-Datos Pers: Oriental, casado, nacido en Mvdeo. el 30/6/953, hijo de Hugo José y María Mercedes.-
-Anotaciones:

3/9/974: Candidato por la Facultad de Ciencias Económicas, orden estudiantil, para integrar la Asamblea Gral. del Claustro Universitario, Listas 66 y 67, Lemas: "Centro de Estudiantes de Ciencias Econ. y Adm." y "F.E.U.U.", de tendencia izquierdista, según art. publicado en "El Popular" de fecha 6/IX/973, pág.1º.-2/IV/977: Detenido en su domicilio por personal de esta Dirección en averiguación de su presunta vinculación con el "GAU-26"(dependiente del "Mov.26 de Marzo") incautándose libros de este marxista; recuperó su libertad bajo emplazamiento el 28/IV/977 por orden del Sr. Juez Militar de Instrucción de 3er.turno.-

2.-LICANDRO: José.-
-Datos personales: No se registran.-
-Anotaciones:

16/IX/974:- Candidato a la Junta

ESTA INFORMACION ES CONFIDENCIAL
ESTRICTAMENTE RESERVADA
AUTORIDAD POLICIAL
DARSE VISTA A LA PARTE INTERESADA

...///

Departamental de Tacuarembó por la Lista 988 del Frente Amplio, en las elecciones nacionales de 1971.-

3.-b.-LICANDRO-: José Antonio.-

Datos Pers.: No se registran.-

Anotaciones:-

En compañía de Clisaco RODRIGUEZ, ambos integrantes del Comité de Residentes de Tacuarembó del Frente Amplio, / visitó la redacción del diario "Ultima Hora" el día 21/12/972, con el fin de dar a conocer el acto que habría de realizarse con esa fecha / en el subsuelo del Palacio Salvo, donde se informaría de la situación en ese Departamento.-

4.-FERRIOLO GAMBOS: Marcelo Aquiles.-

-Documentos: C.I. Nro.1.135.191; C.C.ARB 9.775.-

-Domicilio: Gobernación de Formosa Nro.2472, Ap.602.-

-Ocupación: Ingeniero Agrónomo.-

-Datos Pers.: Oriental, casado, de 36 años de edad; hijo de Mario Alberto y Margarita Beatriz.-

-Anotaciones:

18/IX/974: Candidato a la Junta Departamental de Montevideo, Lista 1808 (P.D.C. Frente Amplio) en las elecciones nacionales de 1971.-14/IX/978: Con fecha 28/II/978 solicita en Secc.9na. Constancia sobre Anotaciones en Ficheros Policiales de Inteligencia, expidiéndosele Categoría "C".-Con fecha 13/II/978 eleva nota al Sr.Jefe de Policía de Montevideo, solicitando se revean sus anotaciones.- Con fecha 16/X/978 la Secretaría de esta Dirección informa que por Orden Superior se le otorga Categoría "B".-

Cabe señalar que la persona Alvaro GAMBOS TRIGO no registra anotaciones en nuestros Ficheros.-

Consultado el Departamento Nro.II de esta Dirección sobre los antecedentes del Centro Cooperativista Uruguayo, se Establece que:

Dicha entidad posee Estatutos Sociales y Personería Jurídica otorgada con fecha 23 de octubre de 1962, habiendo sido fundada en ese año, como Asociación Civil sin fines de lucro. Tiene como fines primordiales la promoción y servicio del cooperativismo; asistencia técnica y estudio, preparación y confección de proyectos.-

Compulsados sus Estatutos Sociales se establece que posee un Comité de Gestión de 5 a 7 miembros, con 3 suplentes, los que duran 2 años en sus funciones.-

Saluda a usted atentamente.-

[redacted]

Carlos M. de los Santos Cuenca

COMISARIO

51189

PAF

PEDIDO DE INFORME N° 119/984.-

PROCEDENCIA: DEPTO. C - 2 / ES.MA.CO..-

PRIORIDAD :

ASUNTO : Se solicitan antecedentes ideológicos de las personas que se mencionan [redacted].-

HIDALGO DIAB; Victor Hugo.-

C.I.Nº 940.038.-

Ocupación: Docente en U.T.U. (ex-Mayor del Ejército).

DISTRIBUCION: S.I.D. - S/D.-

[redacted]

EMITIDO POR:
EL JEFE DEL DEPTO.C-2/ES.MA.CO..-
CORONEL
JORGE LUIS STAUDINGER.-

FECHA: 14MAY0984 HORA: 1115.-
E.M.COORD../DEPTO.C-2.-
S.M..-

51190

PEDIDO DE INFORME Nº 120 /984

PROCEDENCIA: DEPTO. C - 2 / ES.MA.CO..-

PRIORIDAD :

ASUNTO : Se solicitan antecedentes ideológicos de las personas que se mencionan [redacted].-

IPAR PIEGAS; GERARDO GENARO.-
IPAR PIEGAS; GERARDO GENARO
Domicilio: Miguelete 1570.-

DISTRIBUCION: [redacted].
[redacted].
D.P.T.

EMITIDO POR:
EL JEFE DEL DEPTO.C-2/ES.MA.CO..-
CORONEL
JORGE LUIS STRINGER

FECHA: 17-5-84 HORA: 10.30
E.M.COORD../DEPTO.C-2.-
N.N.

51191

POLICIA DE MONTEVIDEO
DIRECCION DE POLICIA TECNICA

DIRECCION DE POLICIA TECNICA.-

DEPARTAMENTO DE DESPACHO.-oec.

Montevideo, 17 de Mayo de 1984.-

Pase al Dpto. de Identificación Criminal para que informe los antecedentes solicitados, oportunamente.-

POLICIA DE MONTEVIDEO
DIRECCION DE POLICIA TECNICA
ENTRADA
Recibido 17 MAYO 1984
Hora 1800 4049

EL ENCARGADO DE LA SUB DIRECCION DE POLICIA TECNICA
COMISARIO INSPECTOR
Humberto CASTELAO PONCE

POLICIA DE MONTEVIDEO
DIRECCION DE POLICIA TECNICA.-hb.
DPTO. DE IDENTIFICACION CRIMINAL. Dilig.2335/84

Montevideo, 17 de mayo de 1984

SEÑOR ENCARGADO DE LA SUB-DIRECCION:

Informo a usted que Gerardo Genaro IPAR PIEGAS, mencionado en el presente, bajo tales nombres, no registra antecedentes en el archivo patronímico de este Departamento.-

Saluda a usted atentamente.-

COMISARIO
Ericson ZACHOV MARTINEZ

POLICIA DE MONTEVIDEO.
DIRECCION DE POLICIA TECNICA. Dilig. Nº 3364/84. lg.-

Montevideo, 21 de mayo de 1984.-

SEÑOR JEFE DEL DEPARTAMENTO C-2/ ES.MA.CO.:

Con lo informado por el Dpto. de Identificación Criminal, referente a solicitud de antecedentes, elevo a usted el presente.-

Saluda a usted atentamente.-

EL ENCARGADO DE LA SUB DIRECCION
COMISARIO INSPECTOR
Humberto CASTELAO PONCE

51192

POLICIA DE MONTEVIDEO
SUB. DIRECCION POLICIA TECNICA

A.d. Nº 518228

PLUNA

Oficio 328/84

PRIMERAS LINEAS URUGUAYAS DE NAVEGACION AEREA (P.L.U.N.A.)

Montevideo, 30 de abril de 1984

SEÑOR JEFE DEL ESTADO MAYOR CONJUNTO.-

Atento a lo dispuesto en Oficio No. 452/EMC/978, me es // grato llevar a su conocimiento, que debidamente autorizado por la Secretaria de Planeamiento, Coordinación y Difusión en Asunto /// 0725/84, se ha procedido a contratar como Auxiliar Técnico de Rampa al señor Gabriel DE CICCO MACEIRO, Cédula de Identidad No. /// 1.741.127-6, Credencial Cívica Serie BCA No. 84.455, Solicitud de Habilitación para Cargos Públicos No. 13 del 24 de enero de 1984, en la Seccional Policial 14a. del Departamento de Montevideo,

Saluda a usted atentamente,

El Director General de PLUNA

Coronel (Av.)

Miguel A. Suñol

frb
ebc

E.M.C.O.
ENTRADA
SIRVASE CITAR
ASUNTO NO. 840734

8 MAYO 1984

51193

P.I. 122/84. -

SOLICITUD DE A. TECLADISTAS

QUINTEROS ORIHDA, Ismael -Iberto
C.I. 1.633.778
C.C. MAA 38.524
Nac. 3/10/50
José Batlle y Ordoñez 4943
- - - - - - - - - -
VIDAL MARTINEZ, Manuel
C.I. 597.362
C.C. BIA 9.707
Nac. 12/6/28
Sancho Panza 3031
- - - - - - - - - -
YOUNG RAMIREZ, Fernando Luis
C.I. 1.527.074
C.C. No tiene
Nac. 10/9/64
Francisco Sainz Rosas 4912 Ap. 4
- - - - - - - - - -
SANTOS SILVA, Carlos Luis
C.I. 2.531.035-1
C.C. GBA 8.258
Nac. 12/10/50
Uruguayana 3395
- - - - - - - - - -
DANLTAN AITANTAN, Gregorio
C.I. 717.150-9
C.C. BAB 13.792
Nac. 23/2/35
Marcelino Sosa 2408
- - - - - - - - - -
RUGUAT RODRIGUEZ, Pedro
C.I. 1.223.934-4
C.C. BuB 31.926
Nac. 18/10/49
Luis Braille 2953
- - - - - - - - - -
MAURIÑO MARTINEZ, Rolando Cresto
C.I. 1.461.758
C.C. TCA 50.341
Nac. 30/1/51
Rincón 640
- - - - - - - - - -

SID DII DPT } S/A

SID DII } S/A DPT = c/A

SID DII } S/A DPT = c/A

51194

PEDIDO DE INFORME N° 123/984.-

PROCEDENCIA: DEPTO. C - 2 / ES.MA.CO..-

PRIORIDAD : **N O R M A L .-**

ASUNTO : Se solicitan antecedentes ideológicos de las personas que se mencionan en ficha adjunta.-

5 personas.-

DISTRIBUCION: [redacted]

[redacted]

D.P.T.

EMITIDO POR:
EL JEFE DEL DEPTO C-2/ES.MA.CO.-
CORONEL
JORGE LUIS STAUDINGER.-

FECHA: 21MAY0984 HORA: 1005.-
E.M.COORD../DEPTO.C-2.-
S.M....-

51195

POLICIA DE MONTEVIDEO
DIRECCION DE POLICIA TECNICA
ENTRADA
Recibido 23 MAYO 1984
Hora 338/7 Nº 4222

DIRECCION DE POLICIA TECNICA.

DEPARTAMENTO DE DESPACHO.-b.i.-

Montevideo, 23 de Mayo de 1984.-

Pase al Dpto. de Identificación Criminal para que informe los antecedentes solicitados en el presente, cumplido vuelva.-

EL ENCARGADO DE LA SUB DIRECCION DE POLICIA TECNICA
COMISARIO INSPECTOR
Humberto CASTELAO PONCE

POLICIA DE MONTEVIDEO.- DILIG.No.2480/84.-
DIRECCION DE POLICIA TECNICA.-jel.-
DEPARTAMENTO DE IDENTIFICACION CRIMINAL.-

Montevideo, mayo 24 de 1984.-

SEÑOR ENCARGADO DE LA SUB-DIRECCION:

Informo a usted que, Santos Nicolás FREITAS registra Prontuario No.197.555, con la siguiente anotación:08/05/62-Hurto-Secc.11a.-Juez Inst.y Correcc. 4o.Tno.

Elbio MIERES ABREU, Prontuario No.249.301:04/09/73-Violación-Dir.Investig.-Juez Inst.4o.Tno.

Las restantes personas mencionadas en el presente, bajo tales nombres, no registran antecedentes en los archivos patronímicos de este Departamento; haciéndose constar que, no se toman en cuenta los números de Cédula de Identidad aportados, en razón de que los Prontuarios de Cédula donde obran archivadas las impresiones digitales, pertenecen a la Dirección Nacional de Identificación Civil.-

Saluda a usted atentamente.-

COMISARIO
Efraín ZACHEW MARTINEZ

51196

DI-II

P.I. 124/84.-

SALIDA DE ESTUDIANTES

QUINTANA, Amalio-Heriberto (h.n.)
C.I. 37.750
C.C. MAA 28.294
Nac. 12/1/27
Gral. Rivera 167 (Maldonado)

SID
DII } S/Δ
DPT

- - - - - - -

BENTANCOR, Ruben Beltrán (h.n.)
C.I. 118.302
C.C. (en trámite)
Nac. 27/4/30
Roma 553 (Juan Lacaze)

SID = C/Δ
DII } S/Δ
DPT

- - - - - - - -

ALONZO, Pablo (h.n.)
C.I. 713.762
C.C. ISC 1.227
Nac. Rbla. Costanera (Playa Pascual) S/N

SID = S/Δ
DII = C/Δ
DPT = S/Δ

- - - - - - - -

LEMOS SANTOS, Silvio
C.I. 1.422.346
C.C. BDA 65.516
Nac. 26/4/37
Durant 4607

SID
DII } S/Δ
DPT

- - - - - - - -

JEFATURA DE POLICIA DE
MONTEVIDEO. DIRECCION
DE INFORMACION E INTE
LIGENCIA. DPTO. Nro.3

POLICIA DE MONTEVIDEO - DIRECCION DE INFORMACION E INTELIGENCIA - DPTO. 3

MEMORANDUM Nro. 1600.984. GP.mce.

REFERENCIA: Pedido de I. Correo Nro. 12?.984.

DESTINO: ES.Ma.CC. D.2 123, 124, 125, 126/984.

xxxxxxxxxxxxxxxxxxxxxxxxxxxxxxxxxxxxxxxxxxxxxxxxxxxxxxxxxxxxx

REFERENTE A: ALONZO Pablo

IDENTIFICACION: ALONZO Pablo

DOMICILIO: Depto. de Paysandú en 1943

OTROS DATOS: No registra

ANOTACIONES: 11.7.75: Afiliado Nro. 640 al Partido Comunista desde el 5.10.943, según material incautado por OCOA en Feb.976 "Operación Morgan".

xxxxxxxxxxxxxxxxxxxxxxxxxxxxxxxxxxxxxxxxxxxxxxxxxxxxxxxxxxxxxxx

NOTA:

1) Se deja constancia que a pesar de la similitud de los nombres, cabe la posibilidad de que no se trate de las mismas personas cuyos antecedentes se solicitan.

2) Respecto a las demás personas nombradas en la lista adjunta, no registran anotaciones en nuestra Agencia.

xxxxxxxxxxxxxxxxxxxxxxxxxxxxxxxxxxxxxxxxxxxxxxxxxxxxxxxxxxxxxxx

Montevideo, Mayo 29 de 1984.

EL JEFE DEL DPTO. 3

Carlos M. de los Santos Carnelli

COMISARIO

51198

P.I. 125/84.-

FACULTAD DE INGENIERIA

REF. CONF. 467/984/rmd

SID 35/A.-
SII

UNIVERSIDAD DE LA REPUBLICA

PROPUESTA DE DESIGNACION

Apellidos 1.º y 2.º DE LEON SCHINCA

Nombre completo ALVARO

Cédula de Identidad 1.277.102-1

Credencial Cívica (Serie) BCA (Número) 50.735

Fecha y lugar de nacimiento 3 de marzo de 1953 en Montevideo

Profesión

Ocupación actual y anteriores

Denominación del cargo Asistente Grado 2 de Procesamiento de Datos I y II
(Grado, Materia y Escalafón)

Tipo de provisión del cargo interino
(Interino o titular)

Carácter del cargo docente
(docente o administrativo o servicios generales)

Duración del cargo docente hasta 31 diciembre 1984
(en el caso de Facultades y Escuelas)

Si fue docente antes

¿Por que cesó en el cargo?

Domicilio actual y anteriores María Espínola 1592 ap. 001

Teléfono 91 39 88

Opinión del Jerarca sobre el candidato propuesto y la necesidad de su designación

1. No son de conocimiento personal del suscrito los antecedentes de la proposición precedente por tratarse de una primera designación.

2. Continuidad de la docencia que se imparte en esta Facultad.

Montevideo, 27 de abril de 1984.

840325

51199

Firma del jerarca que propone
Pie de firma

Atención - Toda propuesta debe constar de original y cinco copias legibles.
(solamente el original debe ser firmado)

6095

P.I. 126/84

UNIVERSIDAD DE LA REPUBLICA

FACULTAD DE MEDICINA
SECCION COMISIONES

PROPUESTA DE DESIGNACION

APELLIDOS 1o. y 2o. CABALLERO JIMENEZ

NOMBRE COMPLETO RICARDO JESUS

CEDULA DE IDENTIDAD 3.147.514-5 MONTEVID O

CREDENCIAL CIVICA (Serie) B.C.A. (Número) 74.557 MONTEVIDEO

FECHA Y LUGAR DE NACIMIENTO 1o.de marzo de 1956 DPTO.DE RIVERA

PROFESION MEDICO

OCUPACION ACTUAL Y ANTERIORES ----------

DENOMINACION DEL CARGO ASISTENTE DE LA CLINICA QUIRURGICA "A" . (GDO.2)
(Grado, Materia y Escalafón)

TIPO DE PROVISION DEL CARGO DESIGNACION CARGO INTERINO
(Interino o titular)

CARACTER DEL CARGO DOCENTE
(docente o administrativo o servicios generales)

DURACION DEL CARGO DOCENTE HASTA EL 31.12.84
(en el caso de Facultades y Escuelas)

SI FUE DOCENTE ANTES NO

¿ POR QUE CESO EN EL CARGO ? NO

DOMICILIO ACTUAL Y ANTERIORES AVDA.RIVERA 3679 APTO.12 (ACTUAL)
MARCO BRUTO 1167 (ANTERIOR)

TELEFONO 79 95 70

OPINION DEL JERARCA SOBRE EL CANDIDATO PROPUESTO Y LA NECESIDAD DE SU DESIGNACION
NO SE CONOCE SI EXISTEN ANTECEDENTES.-

Montevideo, 26 de abril de 1984.-

310323

Prof. Dr. CARLOS OEHNINGER
DECANO INTERVENTOR

51200 Firma del jerarca que propone
Pie de firma

ATENCION - TODA PROPUESTA DEBE CONSTAR DE ORIGINAL Y SIETE COPIAS LEGIBLES.
(solamente el original debe ser firmado)

10.000 - 7/82 - Central de Impresiones Ltda. - O/4595

P.I. 126/84

FACULTAD DE MEDIC...
SECCION COMISIONES

UNIVERSIDAD DE LA REPUBLICA

PROPUESTA DE DESIGNACION

NOMBRE DEL CONYUGE: CANDIDO CORREA DA CUNHA

APELLIDOS 1o. y 2o. VELAZQUEZ CORONEL

NOMBRE COMPLETO MARIA DEL CARMEN

CEDULA DE IDENTIDAD 812.930 MONTEVIDEO

CREDENCIAL CIVICA (Serie) B.N.A. (Número) 20.418 MONTEVIDEO

FECHA Y LUGAR DE NACIMIENTO 16 DE JULIO DE 1938 DPTO.DE LAVALLEJA

PROFESION ENFERMERA

OCUPACION ACTUAL Y ANTERIORES ----------

DENOMINACION DEL CARGO AYUDANTE DE LA ESCUELA UNIVERSITARIA DE ENFERMERIA "DR. CARLOS NERY" (GDO.1)
(Grado, Materia y Escalafón)

TIPO DE PROVISION DEL CARGO DESIGNACION CARGO INTERINO
(Interino o titular)

CARACTER DEL CARGO DOCENTE
(docente o administrativo o servicios generales)

DURACION DEL CARGO DOCENTE HASTA EL 31.12.84
(en el caso de Facultades y Escuelas)

SI FUE DOCENTE ANTES NO

¿ POR QUE CESO EN EL CARGO ? NO

DOMICILIO ACTUAL Y ANTERIORES MATIAS ALVAREZ 3836/413 (ACTUAL)
MARNE 3435 BIS/2 (ANTERIOR)

TELEFONO 36 10 18

OPINION DEL JERARCA SOBRE EL CANDIDATO PROPUESTO Y LA NECESIDAD DE SU DESIGNACION

NO SE CONOCE SI EXISTEN ANTECEDENTES.-

Montevideo, 3 DE MAYO DE 1984.-

340226

Prof. Dr. CARLOS OEHNINGER
DECANO INTERVENTOR
Firma del jerarca que propone
Pie de firma

ATENCION - TODA PROPUESTA DEBE CONSTAR DE ORIGINAL Y SIETE COPIAS LEGIBLES.
(solamente el original debe ser firmado)

51201

10.000 - 7/82 - Central de Impresiones Ltda. - O/4595

PEDIDO DE INFORME N° 127/984.-

PROCEDENCIA: DEPTO. C - 2 / ES.MA.CO..-

PRIORIDAD : URGENTE

ASUNTO : Se solicitan antecedentes ideológicos de las personas que se mencionan [redacted].-

MARTINEZ PLATERO, Eduardo.-
C.I.N° 878.432 .-
C.C. Serie JBA N° 3548.-

DISTRIBUCION: [redacted].
D.I.I.

EMITIDO POR:
EL JEFE DEL DEPTO. C-2/ES.MA.CO..-
CORONEL
JORGE LUIS STAHDINGER.-

FECHA: 22MAY0984 HORA: 0900.-
E.M.COORD../DEPTO.C-2.-
S.M..-

51202

M. I. o I.
ENTRADA
FECHA: 23 MAYO 1984
HORA: 11 15
Nº DE ORDEN 2763
FIRMA

DIRECCION DE INFORMACION E INTELIGENCIA

Montevideo 23 MAYO 1984

Con lo informado por Fotocopia

adjunto si presente Vuelve a la Oficina de

procedencia C-2/ESTADO

POLICIA NACIONAL - MONTEVIDEO - DIRECCION DE INFORMACION e INTELIGENCIA DPTO. 3

EL JEFE DEL DPTO. 3
Carlos M. de los Santos Carnelli
COMISARIO

CON ANOTACIONES

51203

MARTINEZ FLATERO: Eduardo Enrique=(a)"EL PANTA".-

Pront.de Id. Crim._____ Reg. Fot. 134157

Frontuario 878432 C.Civ.J.B.A. No. 3542.-

Pasaporte_____ Cpta. Asunto_____

Cédula de Ident. del Interior_____ _____

Ocupación Estudiante. Topógrafo.-
Comerciante.-

Organización M.L.N.("Tupamaros")

Domicilio. Paraje Guaviyú de Arapey.-10a.Secc.Pol.de Salto.-

(en VI/972).-

Datos personales: Uruguayo; 30 años de edad(en 1970):casado con Olga ARMSTRONG.- Nacido el día 11 de agosto de 1940; en la 23a.Secc. Judicial de Montevideo.-

Fecha de iniciada 1o. de junio de 1967.-

O B S E R V A C I O N E S

"El Popular" del 8/VI/962, pag. 2.-el causante es firmante de un manifiesto de adhesión al FIDEL.-nbf.-5/IX/970:estando en vigencia el Decreto sobre Medidas Prontas de Seguridad, fue detenido por personal del Departamento No. 4, por tener en su poder material del M.L.N.(Tupamaros).- Internado en el C.G.I.O.R..-ap.-6/XII/970:según Parte No. 285(4o. Piso) fue en libertad por orden superior.-ap.-2/3/971:En la fecha sstablece que el causante visita en el Penal de Punta Carretas a Luis y Leonel Martinez Flatero procesado por actividades subversivas.-apm.-19/8/972:-Por Comunicado No.305 del /7/7/972 de la Oficina de Prensa de las Fuerzas Conjuntas,se informa que el causante fué detenido y puesto a disposición de la Justicia Militar por pertenecer a la Columna 22b de la organización delictiva que operaba en el departamento de Tacuarembó.-Integraba

//...

51204

7/8/972:-

MARTINEZ PLATERO: Eduardo Enrique.-(a)"EL PANTA".-

OBSERVACIONES

el movimiento desde el año 1968 y mantenía reuniones con clandestinos.-apm.- 14/VI/972:Detenido en la fecha y al ser interrogado manifesto que participo en reuniones de la organizacion,solicitandosele la colaboracion en el asalto al Banco Republica Oriental del Uruguay.-Recibio dinero por parte de un integrante del M.L.N.,desconociendo que el mismo pertenecia a la organizacion.-(Segun Memorandum I-79/72, y Anexos Nº1,Nº2;y Nº3,del Ministerio de Defensa Nacional-Servicio de Informadion de Defensa-Dpto.NºIII,fechado el dia 9 de agosto de 1972).-jf.-10/10/972:- Por Comunicado No.552 del 6/10/972 de la Oficina de Prensa de las Fuerzas Conjuntas, se informa que el causante fué procesado por la Justicia Militar por el delito de "ATENTADO CONTRA LA CONSTITUCION EN EL GRADO DE CONSPIRACION".-apm.- 6/11/972:- Por Informe del S.I.D.(Depto.I)

POLICIA DE MONTEVIDEO - DIRECCION DE INFORMACION E INTELIGENCIA - DEPTO. 3

OBSERVACIONES

s/n y s/f se informa que se halla detenido en el Regimiento de Caballería No.5 de la Región Militar No.3.-apm.- 8/X/975 A la fecha de 25/VII/975,se encuentra detenido en el Establecimiento Militar de Reclusión No.1-Libertad-Depto.de San José.(Of.323/975 de 18/VIII/975 del E.M.R. No.1).CPTA. DE ASUNTO 5001/64-No,S.-lac.-19/II/76.-Ref.-Comde Prensa No. ~~552 del 6/X/72 ver Asunto No.1-1-3-4.-Lbm.-~~ 1/8/1976:- Según Oficio Nro 6160/OPM/1976 fechado el 16/7/1976, de la DE. II, informa que el titular fué liberado del Establecimiento Militar de Reclusión Nro 1, debiendose presentarse en el Bn. I. Nro 7 (Ver ASUNTO 1-1-12-87)-.cri.-.

MICROFILM - AGOSTO 1977

18/1/978:Según PEI 69/977 de OCOA(16/10/977),se estaría residiendo en Salto con Ricardo Vistre Cruz (a)"El Ronco"liberado hace un mes,quien también es Libertad Vigilada.=Habrían manifestado que por Salto "pasa un tren".=ASUNTO 1-3-11-34 dacm.=

ADVERTENCIA
ESTA INFORMACION ES ABSOLUTAMENTE RESERVADA, PARA USO EXCLUSIVO DE LA AUTORIDAD QUE LA SOLICITA Y NO PUEDE DARSE VISTA A LA PARTE INTERESADA.

MARTINEZ PLATERO:- Eduardo Enrique.- HOJA NO.3

OBSERVACIONES F. 210 - 3000 - IX | 77

21/2/978:-Según Consolidada de la Policía Militar del Ejército del 10/1/78, de Altas y Bajas de Libertades Vigiladas al 30/XI/77, se establece que el titular figura como BAJA en lista correspondiente al mes de octubre, (BN.I 7) y en lista de ALTAS del mismo, revistando en C.R.P. A.I.-ASUNTO 1-1-12-150.-apm.-

MICROFILM - AGOSTO 1977

1/3/978.- Figura en una nómina de libertades vigiladas en el ámbito del Ejército, revistando en BN.I.7. Ver Oficio Nº 205/R/977 del Cdo.Gral. del Ejército, del 26/8/977.Cpta. de Asuntos Nº 1-1-12-185.- afs.- 18/07/980.-

Detenido por personal de Radio Patrulla, dotación No.75, en sospecha de ser autor del hurto de un Vehículo en la Calle, Fco.Gaucho y Bv.Artigas, trasladado a esta Dirección se dispuso que fuera trasladado a la Secc.Policial correspondiente para la averiguación pertinente.-VER.P.de N.de la DNII.No.191/980, del 10/07/980.-jc11.-

POLICIA DE MONTEVIDEO - DIRECCION DE INFORMACIONES E INTELIGENCIA - DPTO 3

OBSERVACIONES F. 210 - 3000 - IX | 77

17/7/1981.- Mismas anotaciones que las del 10/10/1972 para el asunto 1-1-3-145-eb.

ABRIL 1983 - REVISADO - R 33

ADVERTENCIA

ESTA INFORMACION ES ABSOLUTAMENTE RESERVADA Y DE USO EXCLUSIVO DE LA AUTORIDAD QUE LA SOLICITA Y NO PUEDE DARSE VISTA A LA PARTE INTERESADA.

51206

REF.: Pedido de Informes Nº 127/84

MARTINEZ PLATERO,Eduardo Enrique

C.de I. Nº 878.432

C.C. Serie J.B.A. Nº 3548

DELITOS: Atentado contra la Constitución en el grado de conspiración seguido de actos preparatorios(art. 132 inc.6º y 137 C.P.O.)
Asociación para delinquir(art.150 C.P.O.)

PENA IMPUESTA: Sentencia definitiva de segunda Instancia del S.T.M. Nº 172 del 20/10/77.-
Compurgando la responsabilidad con la preventiva cumplida.(Detención:14.6.72,Liberado:26.5.76).-

SITUACION ACTUAL: en libertad definitiva.-

P.I. 129/984.-

SOLICITUD DE ANTECEDENTES

PIREZ GONZALEZ, Juan Mario
C.I. 58.865 (Cerro Largo)
C.C. CIA 10.114
Nac. 21/8/34
Ciudad de San Ramón (Barrio Nuevo) Retirado Militar (Sdo. 1ra).

SID = c/Δ
DII } s/Δ
DPT }

- - - - - - - -

DE LOS SANTOS, José Pedro
C.I. 702.214-2
C.C. BBA 10.353
Nac. 28/3/26
Alsacia 3733 Retirado Policial (Cabo)

- - - - - - - -

CANO LOPEZ, Violet Alcides
C.I. 1.264.386
C.C. MAA 16794
Nac. 22/6/25
Ciudad del Chuy Retirado Militar (Sgto. 1ro.)

- - - - - - - -

RODRIGUEZ, Carlos Humberto (h.n.)
C.I. 44.376 (Soriano)
C.C. MAA 21.610
Nac. 1/10/28
Don Bosco 424 Retirado Militar (Sdo.1ra.)

- - - - - - - -

CTAZU PAYSOT, Miguel Alberto
C.I. 1.614.055
C.C. BOB 23.898
Nac. 19/4/43
Camino Félix 192 Retirado Militar (Sdo.1ra.)

- - - - - - - -

REYES, Ruben Willer (h.n.)
C.I. 1.452.982
C.C. BZB 47.326
Nac. 12/11/45
Aparicio Saravia 5020 Retirado Militar (Sdo.1ra.).

SID ?
DII } S/Δ.-
DPT

- - - - - - - -

51208

PEDIDO DE INFORME N° 129/984.-

PROCEDENCIA: DEPTO. C - 2 / ES.MA.CO..-

PRIORIDAD : N O R M A L .-

ASUNTO : Se solicitan antecedentes ideológicos de las personas que se mencionan en ficha adjunta.-

6 personas.-

DISTRIBUCION: [redacted]

[redacted]

D.P.T.

EMITIDO POR:
[redacted] DEPTO. C-2/ES.MA.CO..-
[redacted]

JORGE LUIS STAUDINGER.-

FECHA: 28MAY0984.- HORA: 0900.-
E.M.COORD../DEPTO.C-2.-

S.M..-

S.M..-

51209

DIRECCION DE POLICIA TECNICA.

DEPARTAMENTO DE DESPACHO.-b.i.-

Montevideo, 30 de Mayo de 1984.-

Pase al Dpto. de Identificación Criminal - para que informe los antecedentes solicitados en el presente, cumplido vuelva.-

EL ENCARGADO DE LA SUB DIRECCION DE POLICIA TECNICA

COMISARIO INSPECTOR .....

Humberto CASTELAO PONCE

30 MAYO 1984

343/22.

POLICIA DE MONTEVIDEO.- DILIG.No.2606/84.-

DIRECCION DE POLICIA TECNICA.-jel.-

DEPARTAMENTO DE IDENTIFICACION CRIMINAL.-

Montevideo, mayo 31 de 1984.-

SEÑOR ENCARGADO DE LA SUB-DIRECCION:

Informo a usted que, las personas mencionadas en el presente bajo tales nombres, no registran antecedentes en los archivos patronímicos de este Departamento; haciéndose constar que, no se toman en cuenta los números de Cédula de Identidad aportados, en razón de que los Prontuarios de Cédula donde obran archivadas las impresiones digitales, pertenecen a la Dirección Nacional de Identificación Civil.-

Saluda a usted atentamente.-

COMISARIO .....

ENRIQUE ZUASNABAR MARTINEZ

POLICIA DE MONTEVIDEO.

DIRECCION DE POLICIA TECNICA. Dili . Nº 3765/84. lg.-

Montevideo, lo. de junio de 1984.-

SEÑOR JEFE DEL DEPARTAMENTO C-2 / ES.MA.CO.:

Con lo informado por el Dpto. de Identificación Criminal, referente a solicitud de antecedentes, elevo a usted el presente.-

Saluda a usted atentamente.-

EL ENCARGADO DE LA SUB DIRECCION DE POLICIA TECNICA

COMISARIO INSPECTOR .....

Humberto CASTELAO PONCE

51210

PEDIDO DE INFORME N° ...128/984.....

PROCEDENCIA: DEPTO. C - 2 / ES.MA.CO..-

PRIORIDAD : **N O R M A L**

ASUNTO : Se solicitan antecedentes ideológicos de las personas que se mencionan [redacted].-

MARTINI, Lourdes

MARTINI, Lourdes

C.I.: 2.959.915-5

Lugar de Nacimiento: Departamento de Salto

DISTRIBUCION: [redacted].

[redacted].

D.P.T.

EMITIDO POR:
EL JEFE DEL DEPTO.C-2/ES.MA.CO..-
CORONEL
~~JORGE LUIS STAUDINGER~~

FECHA: 22-5-984 HORA: 1545
E.M.COORD../DEPTO.C-2.-

N.N.

51212

POLICIA DE MONTEVIDEO
DIRECCION DE POLICIA TECNICA
ENTERADA
ecibida 25 MAYO 1984
Hora 1000 1285
340/12

DIRECCION DE POLICIA TECNICA.

DEPARTAMENTO DE DESPACHO.-b.i.-

Montevideo, 25 de Mayo de 1984.-

Pase al Dpto. de Identificación Criminal - para que informe los antecedentes solicitados en el presente, cumplido vuelva.-

EL ENCARGADO DE LA SUB DIRECCION DE POLICIA TECNICA
COMISARIO INSPECTOR
Humberto CASTELLAO PONCE

POLICIA DE MONTEVIDEO.- DILIG.No.2530/84.-
DIRECCION DE POLICIA TECNICA.-jel.-
DEPARTAMENTO DE IDENTIFICACION CRIMINAL.-

Montevideo, mayo 28 de 1984.-

SEÑOR ENCARGADO DE LA SUB-DIRECCION:

Informo a usted que, Lourdes MARTINI bajo tales nombres, no registra antecedentes en los archivos patronímicos de este Departamento.-

Saluda a usted atentamente.-

COMISARIO
Ericeson ZACHOVI MARTINEZ

POLICIA DE MONTEVIDEO.
DIRECCION DE POLICIA TECNICA. Dilig. Nº 3653/84. lg.-

Montevideo, 29 de mayo de 1984.-

SEÑOR JEFE DEI DEPARTAMENTO C-2/ ES.MA.CO.:

Con lo informado por el Dpto. de Identificación Criminal, referente a solicitud de antecedentes, elevo a usted el presente.-

Saluda a usted atentamente.-

EL ENCARGADO DE LA SUB DIRECCION DE POLICIA TECNICA
COMISARIO INSPECTOR
Humberto CASTELLAO PONCE

51213

P.I. 130/984.-

RESERVADO

SOLICITUD DE ANTECEDENTES

	APELLIDOS - NOMBRES	C.I. -	DE -	C.C. -	FECHA NAC.	DOMICILIO
1)	SORIA RIERA, Alfredo Gerardo	64.591	Lavall.	- - - - -	24.07.56	Abra de Perdomo Klm. 131 ruta 9 (Maldonado)
2)	SOSA SILVERA, Orosman	948.760	Mdeo.	BNB 14.783	12.05.31	Minuanos 3470
3)	GUTIERREZ SOSA, Juan Carlos	1.221.000-7	Mdeo.	BQA 16.424	29.03.60	Buenos Aires y Los Pinos solar 13 (Lagomar)
4)	ABERASTURY - - - -, Baltasar Hugo	3.169.244-4	Lavall.	SAA 26.654	05.01.41	18 de Julio 1084 apto. 6 (Maldonado)
5)	- - - - NIEVES, Gisleno Donato	29.201	Rocha	EDC 7283	31.08.33	Brrio.los 33 manz.1712 solar 3 (Maldonado)
6)	MONFORT DE LEON, Sergio Roberto	12.344	Mald.	DAA 33.968	03.09.37	Complejo B.9 block 1 ap.202 (Maldonado)
7)	LEMOS LAROSA, Alfredo Ruben	2.917.114-3	Mald.	EAA 31.403	19.08.57	Mariano Soler y Progreso (Maldonado)
8)	TECHERA GONZALEZ, Ivo	1.665.749	Mdeo.	DAA 28.300	01.08.40	Comp.B.9 block D.2 apto.206 (Maldonado)
9)	SILVA SILVA, José Mario	3.041.020-9	Mald.	DAA 27.956	09.12.43	Acuña de Figueroa 555 (Maldonado)
10)	- - - - RECOBA, Carlos	1.189.364-0	Mdeo.	BNB 11.357	31.11.31	Canelones 1785
11)	FRANCO RIOS, Atilio	1.437.357	Mdeo.	ANB 8.936	04.01.50	Agraciada 2467
12)	CASELLA ACUÑA, Humberto Andrés	1.632.380	Mdeo.	CAA 17.217	25.03.44	Dionisio Coronel 245
13)	MORALES SUAREZ, Doroteo	1.304.910	Mdeo.	BZA 22.314	10.08.49	Pan de Azúcar 2353

1 - SID - DII = S/Δ - DPT = C/Δ -
2 - SID - DII - DPT
3 - " " "
4 - " " "
5 - " " "
6 - " " "
7 - " " "
8 - " " "
9 - " " "
10 - " " "
11 - SID - DII = C/Δ - DPT = S/Δ
12 - SID - DII - DDT = S/Δ -
13 - SID = S/Δ, DII = C/Δ - DPT = S/Δ

RESERVADO

51214

POLICIA DE MONTEVIDEO
DIRECCION DE INFORMACION E INTELIGENCIA.-
DEPARTAMENTO Nro. 3.-

POLICIA DE MONTEVIDEO - DIRECCION DE INFORMACION E INTELIGENCIA - OPTO. 3

ADVERTENCIA
ESTA INFORMACION ES ABSOLUTAMENTE RESERVADA, PARA USO EXCLUSIVO DE LA AUTORIDAD QUE LA SOLICITA Y NO PUEDE DARSE A LA PARTE INTERESADA

M E M O R A N D U M No.1649/984/GPC/wdan.-

REFERENCIA: PEDIDO DE INFORME No.130/984.-

DESTINO: DEPTO. C-2. ES.MA.CO.-

1) REFERENTE: FRANCO RIOS : Atilio.-
REGISTRAMOS: FRANCO RIOS : Atilio.-
DOCUMENTOS: C.I. 1.437.357.- C.Cív. A.N.B. 8936.-
DOMICILIO: Agraciada No.2476, Apto.2.-
DATOS PERS: Oriental, nacido el 4/I/950 en el Dpto. de Durazno.-
ANOTACIONES: 12/VII/968: Estando en vigencia el Decreto sobre / Medidas Prontas de Seguridad, fue detenido por la Seccional 14a. al salir de la Facultad de Medicina. Internado en el Grupo de Artillería No.5.- 4/III/969: Se informan sus antecedentes al S.I.D., en una relación de aspirantes a ingreso en el Cuerpo de Bomberos.

2) REFERENTE: MORALES SUAREZ : Doroteo.-
REGISTRAMOS: MORALES SUAREZ : Doroteo Indalecio.-
DOCUMENTOS: C.Cív. B.Z.A. 22314.-
OCUPACION: Cabo de 1ra.-
DATOS PERS: Nacido el 10/VIII/949 en el Dpto. de Cerro Largo.
ANOTACIONES: 31/XII/976: Por Oficio No.1944 de la fecha del Juzgado Militar de Instrucción de 2do. Turno, se Solicita su CAPTURA.

N O T A:

1) Referente a las demás personas mencionadas en el Pedido de Información las mismas carecen de anotaciones en los ficheros de esta Agencia.-

Montevideo, 31 de mayo de 1984.-

EL [illegible] DEL OPTO. 3
Carlos M. de los Santos Carnelli
COMISARIO

51215

P.I. 131/84..

[illegible]

SOLICITUD DE ANTECEDENTES

SID S/A DII S/A DPT S/A

Isidoro Denez Souza, O.C. E. 53 años. Nació C.I.1.229.239
C.C. Serie BDA No. 76.742 Domicilio Calle Rafael No. 4535 Tel: 22-34-26.-

Mauricio Martín Cuadro González, O.C.E. 49 años. Nació 22-9-934, C.I. 1.416.550-7 C.C. Serie BOB No. 7.174 Dom. Oficial 17 Metros No.3624.-

Pedro Feliciano Ancheta, O.C.E. 62 años. Nació 19-9-921. C.I. 615.875
C.C. Serie BBA No. 10.187 Dom. Gral. Flores No.5332, Tel:

DPT C/A SID S/A DII S/A

Amadeo Gómez, O.C.E. 49 años. Nació C.I. 1.272.485
C.C. Serie TAA No. 29.738 Dom. Calle Firmamento No. 4955

SID S/A DII S/A DPT S/A

Anastacio Belogui López, O.C.E. 61 años. Nació C.I.841.180-9
C.C. Serie BDA No. 21.697 Dom. Calle Lorenzo Batlle Pacheco No.4047
Tel: 4-22-29 - 4-97-11.-

Orfilio Olivo Abellaneda, O.C.E.64 años. Nació 23-9-919 C.I.1.293.022
C.C. Serie RDA No.68.255. Dom. Calle Tte. Galeano No.3935. Tel: 58.85.95

DPT C/A DII S/A SID S/A

Francisco Ricardo Geitter Gamen, O.C.E. 54 años. Nació 10-9-930 C.I. 963.468-6, C.C. Serie AKB. No. 6.662, Dom. Calle Irureta Goyena Senda 7, casa 43.- Tel: 80-38-75 - 80-38-90

DII C/A SID S/A DPT S/A

Asdrubal Eugenio González Berena, O.C.E. 34 años. Nació 20-12-950
C.I. 1.922.016-0 C.C. Serie BLB. No.32.290, Dom. 21 de Setiembre No. 2617A. Apto. 4.-

DII S/A SID S/A DPT S/A

Guillermo Denis Arres, O.C.E. 47 años. Nació 18-6-936 C.I. 1.135.655-9
C.C. Serie Dom. Manuel Menéndez No.4210 Tel: 29-39-89

SID S/A DII S/A DPT S/A

Brasil Alejandro Pérez Zorasabal O.C.E. 35 años. Nació 22-8-949 C.I. 1.764.768 C.C. Serie BDD No. 1464, Dom. calle Columbia No. 1130.-

DII C/A SID C/A DPT S/A

Rolendio Costa Casardo, O.C.E. 51 años. Nació 18-1-932 C.I. 637.269
C.C. Serie BOB No. 4.079 Dom. José Buyo No. 4006 Apto. 1 .-

SID S/A DII S/A DPT S/A

Victor Damiano Sosa, O.C.E. 35 años. Nació C.I.1.135.860
C.C. Serie BDA No. 42.735 Dom. José Buyo No. 4004 .-

José Luis Farias, O.C.E. 61 años. Nació 2-2-922, C.I. 1.208.592-3
C.C. Serie FDA No. 2.464 Dom. Lacio No.3782 Apto. 2 .-

RESERVADO 51216

P.I. 131/84..

RECIBIDO

Séptimo Lavadie Fagundez, O.C.E. 55 años. Nació C.I. 930.865 J.J. Serie BBB No. 16.961 Dom. Aurelia Ramos de Chegarraño No.4623 .-

Julio Pitaneglio Pitaneglio, O.C.E. 58 años.Nació 1-3-927 C.I. 697.732 J.J. Serie BDA No. 12.026 Dom. Oficial 17 Metros No.3674 Tel: 40-91-11 .-

SID S/A DII S/A DPT

Miguel Angel Jasiano, O.C.E. 27 años.Nació 20-1-957 C.I. 1.618.871-5 C.C.Serie BBB No. 29.522 Dom. Arenal Grande No.1536 Tel: 40-17-[illegible]

Ernesto Valentín Patrón Rodriguez, O.C.E. 39 años. Nació 18-8-944 C.I. 1.065.835 C.C. Serie CQA No. 3.632 Dom.José Belloni No.3706 Tel : 58-79-25 .-

Héctor Walter Teran Cordero, O.C.E. 29 años.Nació C.I. 2.025. 757 C.C. SerieBOB No. 24.369 Dom. Mario Duran No. 1094.

Alicen Belys Barneche Barbita, O.C.E. 52 años.Nació 19-4-932 C.I. 866. 146 C.C. Serie ANB No. 6.083, Dom. Oficial 1 No. 4267 .-

Osvaldo Zanellato Targhetta, O.C.E. 42 años.Nació 24-3-941 C.I.966. 417-4 C.C. Serie BQB No. 9.691 Dom.Casa Balle No. 3463 Tel: 58-69-84 Flia. Iturralde

DU c/A SID c/A DPT. S/A

Francisco Sosa Almeida, O.C.E. 63 años.Nació 22-4-921: C.I.547.840-4 C.C. Serie AQA No. 4535 Dom. Isla de Gorritti No.2030 Apto. 3 Tel: 29-61-28 Flia. Alonso.

DU c/A SID S/A DPT S/A

Vicente Eduardo Pereira Bencio, O.C.E. 27 años.Nació 20-12-956 C.I. 1.698.647 C.C. Serie Dom. José Belloni No.4534 Apto.2.-

SID S/A DII S/A DPT

Luis Alberto Ceveri Novi, O.C.E. años.Nació C.I. 569.267. C.C. Serie BUB No. 11.657 Dom. 20 de Enero No. 3678 Tel: 35-81-96 .-

Omar Teodoro Martinez, O.C.E. 58 años.Nació 28-12-926 C.I. 765.773 C.C. Serie BOB No. 4107 Dom. Boticario No. 3405

RECIBIDO

51217

POLICIA DE MONTEVIDEO
DIRECCION DE INFORMACION E INTELIGENCIA.-
DEPARTAMENTO Nro. 3.-

M E M O R A N D U M : Nro. 1695/984/GP/gwg.-

REFERENCIA: Pedido de Informes Nro. 131/984.-

DESTINO: ESTADO MAYOR CONJUNTO.-

-0-0-0-0-0-0-0-0-0-0-0-

1) REFERENTE: GONZALEZ LERENA, Asdrubal Eugenio.-
a) REGISTRAMOS: GONZALEZ, Asdrubal.-
DEMAS DATOS: no se registra.-
ANOTACIONES: 6/9/974.- Candidato a la Junta departamental de Maldonado en caráter de 3er. suplentes lista 190 del Frente Socialista, a las elecciones Nacionales de 1971.-

-0-0-0-0-0-0-0-0-0-0-0-

b) REGISTRAMOS: GONZALEZ, Asdrubal.-
DEMAS DATOS: no se registra.-
ANOTACIONES: 21/3/984.- Presentó a Luis Alberto GONZALEZ para su afiliación a la UJC "Secc. 12 y 19" el 5/2/971, según microfilm incautado por OCOA en Dic/981.-

-0-0-0-0-0-0-0-0-0-0-0-

2) REFERENTE: DENIS ARRES, Guillermo.-
REGISTRAMOS: DENIS ALVEZ, Guillermo.-
DOCUMENTOS: C.I. 1.135.655.-
DOMICILIO: Michelena 4605.-
OCUPACION: Empleado de la Fca. de Vidrios "FUCA".-
ANOTACIONES: 14/2/973.- 12/7/973.- Detenido por la G. Metropolitana y conducido a la Secc. 20a. en momentos en que realizaban una asamblea y puesto en libertad por orden del Sr. Jefe de Policía.-

-0-0-0-0-0-0-0-0-0-0-0-

3) REFERENTE: COSTA LUSARDO, Rolendio.-
REGISTRAMOS: COSTA LUSARDO, Rolendio Walter.-
DOCUMENTOS: BOB [illegible]79.-
DOMICILIO: O. Rodriguez 4131.-
OCUPACION: Maquinista de A.N.P.
DATOS PERS: Oriental, de 31 años de edad en 1962.-

51218 ...///

..// ANOTACIONES: 20/7/979.- Afiliado Nro. 17.976al Partido Comunista desde el 28/6/962 - Actuó en el Seccional "PUERTO" según materil incautado por OCOA en Feb/976.-

-0-0-0-0-0-0-0-0-0-0-0-0-

4) REFERENTE: SOSA ALMEIDA, Francisco.-
OTROS TRAMOS: SOSA ALMEIDA, Francisco.-
DOCUMENTOS: C.I. 547.840, C.C. A.A 4535.-
DOMICILIO: Isla de Gerriti 2030 ap. 3.-
DATOS PERS: Nacido en Rivera el 22/4/921.-
OCUPACION: Jubilado.-
ANOTACIONES: 26/3/976.- Se establece que es Secretario de Organización de FONCRA.- 2/8/983.- Con fecha 16/12/982 presenta una nota al Sr. Jefe de Policía de Montevideo solicitando se revea su situación en virtud de habersele negado una autorización de Tenencia de Armas.- Según diligenciado Nro. 2544 de la Secretaría de la DII se informa que el antecedente que registra no tiene la entidad suficiente para mantener la denegatoria del documento que solicita.- Con fecha 21/7/983 se le confecciona y hace entrega del título de Habilitación de Armas Nro. 43.096.-

-0-0-0-0-0-0-0-0-0-0-

5) REFERENTE: PEREIRA SENCIO, Vicente Eduardo.-
OTROS TRAMOS: PEREIRA, Vicente.-
OTROS DATOS: no se registra.-
ANOTACIONES: 14/6/978.- Presentó conjuntamente con Rodolfo DI GIOVANNI a Ruben AVILA PEREZ, para su afiliación al Partido Comunista según material incautado por OCCA en feb/976.-

-0-0-0-0-0-0-0-0-0-0-

N O T A :

Dejamos constancia que a pesar de la similitud de nombres cabe la posibilidad de que no se traten de las mismas personas.-

Referente a las demás personas mencionadas en la lista adjunta, las mismas no registran anotaciones en los ficheros de ésta Agencia.-

-0-0-0-0-0-0-0-0-0-0-0-0-0-

Montevideo, 4 de junio de 1984.-

EL JEFE DEL DPTO. II

51219

P.I. /32/84.-

[illegible]

SOLICITUD DE ANTECEDENTES

VITKA VILKA, Cesar
C.I. 1.152.952
S.I. SDA 27.194
Nac. 12/4/48
Villa Olebó 1745

- - - - - - - - - - - - - - - - -

SILVEIRA, Miguel Angel (h.n.)
C.I. 1.546.011
S.I. B A 29.358
Nac. 8/4/59
Corrales 3249

- - - - - - - - - - - - - - - - -

MARTINEZ KANE, Ricardo Alvaro
C.I. 1.104.014
S.I. BVA 24.033
26/8/50
Pública S/N (Nvo. Pario)

- - - - - - - - - - - - - - - - -

SID
DII
DPT
S/A.-

SID = S/A
DII = S/A
DPT = S/A

RESERVADO

51220

POLICIA DE MONTEVIDEO
DIRECCION DE INFORMACION E INTELIGENCIA.-
= DEPARTAMENTO No. 3 =

F A C S I M I L E No.1702/984/MIB/hhf.-

REFERENCIAS: Solicitud No.132 del ES.MA.CO.

DESTINO: Dpto.C-2 del ES.MA.CO.-

REFERENTE A: MARTINEZ YAPES: Ricardo Alvaro.-

REGISTRADOS: MARTINEZ: Ricardo.-

DE LOS DATOS: No se registran.-

ANOTACIONES: Presentó el 30/9/70 a Jorge Nelson CORREA URTIS para su afiliación al P.C.,según CCCA-"Operación Morgan".-

N O T A:

1)- Se deja constancia de que pese a la similitud del nombre,puede no ser la misma persona solicitada.-

2)- Referente a las demás personas mencionadas en nota adjunta,no registramos anotaciones en los ficheros de este agencia.-

Montevideo, 4 de Junio de 1984.-

EL JEFE DEL DPTO. 3

Carlos M. de los Santos Barnett
COMISARIO

51221

P.I. 133/84..

RESERVADO

SOLICITUD DE ANTECEDENTES

	NOMBRES	APELLIDOS	Céd.Identid.	Cred. Cívica	NACIMIENTO Lugar	Fecha
1-	José	VERGARA VIDAL	573.992-9	No tiene	Coruña-España	14-06-924
2-	Germán	DOS SANTOS LOPEZ	1.639.371	I.C.D. 4.586	Artigas	24-09-937
3-	Norberto	DIAZ CASTRO	1.563.613-4	J.C.A. 3.258	Salto	22-04-941
4-	Luis	COITINHO FARIAS	1.512.930-8	T.A.A. 23.340	Tacuarembó	10-07-940
5-	Carmelo	GARCIA (h.n.)	928.745	B.N.A. 21.553	T. y Tres	16-07-920
6-	Nelson	THOMAS GOBERTTI	452.722-4	B.D.A. 8.508	Montevideo	29-01-924
7-	Washington Roosevel	CASTRO PEREIRA	1.780.576-6	B.D.C. 2.749	T. y Tres	08-04-958
8-	Balbino	DE MELLO BUSTAMANTE	659.134-2	A.Z.A. 9.335	Rivera	22-14-924
9-	Adolfo	SOSA VERON	1.424.432	B.T.A. 2.244	Artigas	17-08-936
10-	Pedro Sixto	DON ESLABANDIN	748.027	A.N.B. 5.441	Salto	06-06-923
11-	Carlos Altivo	LOPEZ (h.n.)	1.686.950-9	S.A.A. 25.380	Lavalleja	24-01-951
12-	Clodomiro	MARQUEZ PEREIRA	794.453-6	B.C.A. 15.952	Rivera	17-03-929
13-	[illegible]guel Angel	SAURA ACEVEDO	1.124.246-7	A.T.B. 7.501	C. Largo	29-07-937
14-	José Luis	TOLEDO HERRERA	1.900.165-3	A.S.A. 14.824	Montevideo	12-10-965
15-	[illegible]uro	ALANIS (h.n.)	802.850	B.N.B. 12.820	Tacuarembó	24-03-931
16-	[illegible]los María	OLIVERA HERNANDEZ	932.253	B.N.A. 24.477	C. Largo	10-09-935
17-	José Luis	LEMOS SILVA	T.y T.52.308	F.B.A. 6.965	T. y Tres	01-04-965
18-	Nico Nicoso	QUIÑONES ESPINOSA	651.765-9	B.C.B. 9.795	Tacuarembó	09-02-920
19-	Juan Edgardo	ACOSTA PERAZA	1.249.812-6	B.T.B. 16.362	Montevideo	21-08-950
20-	Eliberto Elio	RIVA CASCO	1.022.570	B.V.B. 32.827	Colonia	21-11-925
21-	Darsy Ruben	LUCAS PETROCELLI	1.611.376-6	B.L.A. 53.844	Lavalleja	31-03-942
22-	Raúl	ROSAS ALVES	1.328.408-3	B.M.A. 19.573	Tacuarembó	21-[illegible]

1_ SID - DII - DPT = S/Δ
2_ " " " "
3_ " " " "
4_ " " - "
5_ " " " "
6_ " " " "
7_ SID = S/Δ - DII = C/Δ . DPT = S/Δ..
8_ SID - DII - DPT = S/Δ..
9_ "
10_ SID : S/Δ - DII . S/Δ - DPT : C/Δ
11_ SID = S/Δ. DII . S/Δ. DPT . C/Δ
12_ " " " " " "
13_ " " " " " "
14_ " " " " " "
15_ " " " " " "
16_ SID . C/Δ - DII = S/Δ - DPT : C/Δ
17_ SID - DII - DPT . S/Δ ..
18_ " " " RESERVADO
19_ SID : S/Δ . DII = C/Δ - DPT = S/Δ..
20_ SID - DII - DPT = S/Δ..
21_ " " " "
22_ " " " "

51222

POLICIA DE MONTEVIDEO
DIRECCION DE INFORMA-
CION E INTELIGENCIA.-
DEPARTAMENTO Nro. III

E N C A R A B E Z A M I E N T O Nro. 1.[illegible]1/84.JJM/mmg.-

REFERENCIA: PEDIDO DE INFORMES 133/84 DEL DPTO. C-2 DEL ES.MA.CO.-
DESTINO: DPTO. C-2 DEL ES.MA.CO.-

1) REFERENTE: CASTRO PEREIRA : Washington Rosevel.-
REGISTRADOS: CASTRO : Washington .-
DOMICILIO: Guadalupe No. 2030 Bis en 1968 .-
OCUPACION: Estudiante de UTU (Arroyo Seco) .-
DEMAS DATOS: No se registran .-
ANOTACIONES: 2.8.983: Afiliado a la UJC con el Nro. 18.460 desde el 16.11.968; militando en el Secc. "B" .-/////////////////
x.x.x.x.x.x.x.x.x.x.x.x.x.x.x.x.x.x.x.x.x.x.x.x.x.x.x.x.x.x.x.x.

2) REFERENTE: ACOSTA PERAZA : Juan Edgardo .-
REGISTRADOS: ACOSTA PERAZA : Juan Edgardo .-
DOCUMENTOS: C.I. .1.249.812 .- C.C.: BTB 16.362 .-
DOMICILIO: Tomkinson No. 2908 en 1980 .-
OCUPACION: Empleado de "Masters".-
DATOS PERS: Oriental, nacido en el Dpto. de Montevideo el 21.8.950; hijo de Baldomiro y de Ma. Angélica .-
ANOTACIONES: 16.3.76: Por Mem. 583 de la Secc. 24a. hace saber que el titular fue detenido en compañía de : Héctor Pablo ACOSTA BUXEDA en la intersección de las calles: Cuba y Berna portando material de porte sindicalista.- Se inspeccionó su domicilio sin encontrarse documentación alguna, recuperando posteriormente la libertad.- //
x.x.x.x.x.x.x.x.x.x.x.x.x.x.x.x.x.x.x.x.x.x.x.x.x.x.x.x.x.x.x.x.x.x.

N O T A: I) Se deja constancia de que a pesar de la similitud de nombres, cabe la posibilidad de que no se trate de la misma persona cuyos antecedentes se solicitan .-

II) Referente a las demas personas mencionadas en la lista adjunta, las mismas carecen de anotaciones en esta Agencia.-

x.x.x.x.x.x.x.x.x.x.x.x.x.x.x.x.x.x.x.x.x.x.x.x.x.x.x.x.x.x.x.x.x.x.

Montevideo, Junio [illegible] 1984

EL JEFE DEL DPTO. 3
Carlos M. de los Santos Carnelli
COMISARIO

51223

PEDIDO DE INFORME Nº 134/984.-

PROCEDENCIA: DEPTO. C - 2 / ES.MA.CO..-

PRIORIDAD :

ASUNTO : Se solicitan antecedentes penales de las personas que se mencionan [redacted].-

SACCO; Miguel Angel.-

Edad: 50 años .-

Domicilio: 26 de Marzo 1006 p.5.

Llegó de Suiza el 28 de Abril de 1984.-

DPT
S/a

DISTRIBUCION: [redacted]

[redacted]

D.P.T.

EMITIDO POR:
EL SR/E DEL DEPTO C-2/ES.MA.CO.-
CORONEL
JORGE LUIS STAUDINGER.-

FECHA: 25 [redacted] 0984.- HORA: 1040.-
E.M.COORD./DEPTO.C-2.-

S.M.-

51224

POLICIA DE MONTEVIDEO
DIRECCION DE POLICIA TECNICA
SUB DIRECCION POLICIA TECNICA

DIRECCION DE POLICIA TECNICA.

DEPARTAMENTO DE DESPACHO.-b.-i.-

Montevideo, 25 de Mayo de 1984.-

Pase al Dpto. de Identificación Criminal- para que informe los antecedentes solicitados en el - presente, cumplido vuelva.-

EL ENCARGADO DE LA SUB DIRECCION DE POLICIA TECNICA
COMISARIO INSPECTOR
Humberto CASTELAO PONCE

POLICIA DE MONTEVIDEO
DIRECCION DE POLICIA TECNICA
ENTRADA
Recibido 25 MAYO 1984
Hora 4307
340/14

POLICIA DE MONTEVIDEO.- DILIG.No.2526/84.-
DIRECCION DE POLICIA TECNICA.-jel.-
DEPARTAMENTO DE IDENTIFICACION CRIMINAL.-

Montevideo, mayo 28 de 1984.-

SEÑOR ENCARGADO DE LA SUB-DIRECCION:

Informo a usted que, Miguel Angel SACCO bajo tales nombres, no registra antecedentes en los archivos patronímicos de este Departamento.-

Saluda a ~~usted~~ atentamente.-

COMISARIO
Ericsson ZACHOW MARTINEZ

D.P.T.
ADVERTENCIA
ESTA INFORMACION ES ABSOLUTAMENTE RESERVADA, PARA USO EXCLUSIVO DE LA AUTORIDAD QUE LA SOLICITA Y NO PUEDE DARSE VISTA A LA PARTE INTERESADA

POLICIA DE MONTEVIDEO.
DIRECCION DE POLICIA TECNICA. Dilig. Nº 3639/84. lg.-

Montevideo, 28 de mayo de 1984.-

SEÑOR JEFE DEL DEPARTAMENTO C-2/ ESTADISTICO.:

Con lo informado por el Dpto. de Identificación Criminal, referente a solicitud de antecedentes, elevo a usted el presente.

Saluda a usted atentamente.-
EL ENCARGADO DE LA SUB DIRECCION DE POLICIA TECNICA
COMISARIO INSPECTOR
Humberto CASTELAO PONCE

51225

1) LOMBARDI CUZZI; Marcos Luis
C.I.: 1.795.795
C.C.: BNB 43001
Fecha de Nacimiento: 27/7/62 Edad: 21 años
Domicilio: Andalucía 3906
Estado Civil: Soltero

2) PEREYRA PEREYRA; Oscar Roberto
C.I.: 1.637.078-8
C.C.: BPB 12911
Fecha de Nacimiento: 1/3/58 Edad: 26 años
Domicilio: Campoamor 4953 apto. 1
Estado Civil: Casado

3) DANA DI MATTEO; Alejandro
C.I.: 1.537.658-7
C.C.: BCB 30903
Fecha de Nacimiento: 27/2/61 Edad: 23 años
Domicilio: Dámaso A. Larrañaga 3909 apto. 103
Estado Civil: Casado

PEDIDO DE INFORME N° 135/984.-

PROCEDENCIA: DEPTO. C - 2 / ES.MA.CO..-

PRIORIDAD :

ASUNTO : Se solicitan antecedentes Penales de las personas que se mencionan en ficha adjunta.-

3 personas.-

DISTRIBUCION: [redacted]
[redacted]
[redacted]

EMITIDO POR:
EL JEFE DEL DEPTO.C-2/ES.MA.CO..-
CORONEL
JORGE LUIS STAUBINGER.-

FECHA: 25MAY0984.- HORA: 1035.-
E.M.COORD../DEPTO.C-2.-

S.M..-

51227

POLICIA DE MONTEVIDEO
DIRECCION DE POLICIA TECNICA
SUB DIRECCION POLICIA TECNICA

DIRECCION DE POLICIA TECNICA.

DEPARTAMENTO DE DESPACHO.-b.i.-

Montevideo, 25 de Mayo de 1984.-

Pase al Dpto. de Identificación Criminal, para que informe los antecedentes solicitados en el presente, cumplido vuelva.-

POLICIA DE MONTEVIDEO
DIRECCION DE POLICIA TECNICA
Recibido 25 MAYO 1984
Hora 340/13 N° 4308

EL ENCARGADO DE LA SUB DIRECCION DE POLICIA TECNICA
COMISARIO INSPECTOR
Humberto CASTELAO PONCE

POLICIA DE MONTEVIDEO.- DILIG.No.2529/84.-
DIRECCION DE POLICIA TECNICA.-jel.-
DEPARTAMENTO DE IDENTIFICACION CRIMINAL.-

Montevideo, mayo 28 de 1984.-

SEÑOR ENCARGADO DE LA SUB-DIRECCION:

Informo a usted que, las personas mencionadas en el presente bajo tales nombres, no registran antecedentes en los archivos patronímicos de este Departamento; haciéndose constar que, no se toman en cuenta los números de Cédula de Identidad aportados, en razón de que los Prontuarios de Cédula donde obran archivadas las impresiones digitales, pertenecen a la Dirección Nacional de Identificación Civil.-

Saluda a usted atentamente.-

COMISARIO
Ericsson ZACHOW MARTINEZ

ADVERTENCIA
ESTA INFORMACION ES EXCLUSIVAMENTE PRIVADA, PARA USO EXCLUSIVO DE LA AUTORIDAD QUE LA SOLICITA Y NO PUEDE DARSE VISTA A LA PARTE INTERESADA.

POLICIA DE MONTEVIDEO
DIRECCION DE POLICIA TECNICA
SUB DIRECCION POLICIA TECNICA

POLICIA DE MONTEVIDEO.
DIRECCION DE POLICIA TECNICA. Dilig. Nº 3640/84. lg.-
Montevideo, 28 de mayo de 1984.-

SEÑOR JEFE DEL DEPARTAMENTO C-2/ ES.MA.CO.:

Con lo informado por el Dpto. de Identificación Criminal, referente a solicitud de antecedentes, elevo a usted el presente.

Saluda a usted atentamente.-

EL ENCARGADO DE LA SUB DIRECCION DE POLICIA TECNICA
COMISARIO INSPECTOR
Humberto CASTELAO PONCE

51228

Montevideo, 2 de Mayo de 1984

Sr. Director del Registro de Asociaciones Laborales
del Ministerio de Trabajo yy Seguridad Social
Prof. Oscar Amorin
Presente.-

Los abajo firmantes, trabajadores de la firma CAITEX con domicilio en la calle Dámaso A. Larrañaga 4072 se presentan ante Ud. y exponen:
que vienen a solicitar autorizacíon para efectuar una Asamblea del personal de la firma el próximo 27 de Mayo de 1984 a las 10 horas en la calle José Freire No.52 a fin de constituir una Asociación Laboral de acuerdo a lo establecido en la Ley 15.137 y Decreto Reglamentario.

El temario a considerar será el siguiente
1.- Aprobación del Estatuto
2.- Elección de Autoridades Provisorias
3.- Designación de Asambleístas para firmar el Acta Constitutiva.

Sin otro particular saludan a Ud. atte:

Marcos Luis Lombardi Cuzzi firma:
C.I. No. 1.795.795 C.C. BNB 43001
Domicilio: Andalucía 3906
Fecha Nac..27/7/62 Edad:21 años
Estado Civil: soltero

Oscar Roberto Pereyra Pereyra firma:
C.I. No. 1.637.078-8 C.C. BPB 12911
Domicilio: Campoamor 4953 Ap. 1
Fecha Nac. 1/3/58 Edad: 26 años
Estado Civil: Casado

Alejandro Dana Di Matteo Firma:
C.I. No. 1.537.658-7 C.C. BCB 30903
Domicilio: Dámaso A. Larrañaga 3909 Ap. 183
Fecha Nac. 27/2/61 Edad: 23 años
Estado Civil: Casado

51229

COMISION ADMINISTRADORA LEY 13.469
(INDUSTRIA TEXTIL)

FICHA PERSONAL

1.20

Apellido (Paterno)	Apellido (Materno)	Nombre(s)
LOMBARDI	GUZZI	MARCOS LUIS

27.07.62
Fecha de Nacimiento

Residencia en Uruguay	Revisación Médica Ingreso	QUE IDIOMA SABE	L	E	ESTADO	EDUCACION	Años	Titul	PROFESION PRINCIPAL
URUGUAY	Fecha				Soltero X	Primaria	6		
País de nacimiento					Casado	Secundaria . . .	3		Años que Ejerce
URUGUAYO ☐	Fecha entrada al País				Divorciado . . .	Comercial . . .			En que trabajo tiene más experiencia
					Separado	Industrial . . .			
Fecha naturalizado	Aprobación Médica				Viudo	Universitaria . .			

01.02.82
Fecha de Ingreso

Fecha de Servicio Acumulado

ESTATURA:	CEDULA DE IDENTIDAD No.	CREDENCIAL CIVICA No.	OTROS OFICIOS
1.81	1.795.795		DACTILOGRAFIA
PESO: 75 Kgs.			

Ficha Individual C. Jubil. N.o

NOMBRE COMPLETO DE LA ESPOSA/O	PAIS DE NACIMIENTO	CUANTOS HIJOS TIENE?

NOMBRE DEL PADRE	PAIS DE NACIMIENTO	DIRECCION

NOMBRE DE LA MADRE	PAIS DE NACIMIENTO	DIRECCION

5 230

PERSONAS QUE DEPENDEN DE USTED

NOMBRE	DIRECCION	PARENTESCO	EDAD

FAMILIARES QUE TRABAJAN EN LA COMPAÑIA

	NOMBRE	PARENTESCO
1	VICTORIA CUZZI	TIA
2	MARTA CUZZI	TIA
3		
4		
5		
6		

AMIGOS QUE TRABAJAN EN LA COMPAÑIA

	NOMBRE	¿DESDE CUANDO LOS CONOCE?
1		
2		
3		
4		

ULTIMOS EMPLEADORES

	NOMBRE	DIRECCION	TIEMPO EMPLEADO DESDE	HASTA
1	Saymar S.A.		1981	1981
2				
3				
4				

IMPRESIONES DIGITALES

PULGAR DERECHO

PULGAR IZQUIERDO

Declaro que los datos personales arriba suministrados por mi, son ciertos. Además manifiesto que acepto y acataré las normas sobre uso y demás prácticas y disposiciones establecidas que se exhiben en lugares visibles dentro de la Fábrica y de las Of. o que se publiquen en avisos generales que rigen dichas prácticas.

COMISION ADMINISTRADORA LEY 13.469
(INDUSTRIA TEXTIL)

FICHA PERSONAL

405
Ficha N.o

Apellido (Paterno)	Apellido (Materno)	Nombre(s)	Fecha de Nacimiento
PEREYRA	PEREYRA	OSCAR ROBERTO	01.03.58

País de nacimiento	Residencia en Uruguay	Revisación Medica ingreso	QUE IDIOMA SABE	L	E	ESTADO		EDUCACION	Años	Titul	PROFESION PRINCIPAL	Fecha de Ingreso
R.O.U.	Fecha entrada al País	Fecha				Soltero		Primaria	6		Años que Ejerce	03.11.82
URUGUAYO ☐						Casado	X	Secundaria	4		En que trabajo tiene más experiencia	
Fecha naturalizado		Aprobación Médica				Divorciado		Comercial				Fecha de Servicio Acumulado
						Separado		Industrial				
						Viudo		Universitaria				

ESTATURA:	CEDULA DE IDENTIDAD No.	CREDENCIAL CIVICA No.	OTROS OFICIOS	Ficha Individual C. Jubil. N.o
1.74	1.637.078-8	B.P.B. 12.911		
PESO: 68				

NOMBRE COMPLETO DE LA ESPOSA/O	PAIS DE NACIMIENTO	CUANTOS HIJOS TIENE
SILVANA A. DA SILVA	R.O.U.	2 (Dos)

NOMBRE DEL PADRE	PAIS DE NACIMIENTO	DIRECCION

NOMBRE DE LA MADRE	PAIS DE NACIMIENTO	DIRECCION

51231

PERSONAS QUE DEPENDEN DE USTED

NOMBRE	DIRECCION	PARENTESCO	EDAD
Sabrina Annifrid		Hija	
Jhonnatan Roberto		Hijo	

FAMILIARES QUE TRABAJAN EN LA COMPAÑIA

	NOMBRE	PARENTESCO
1		
2		
3		
4		
5		
6		

AMIGOS QUE TRABAJAN EN LA COMPAÑIA

	NOMBRE	¿DESDE CUANDO LOS CONOCE?
1		
2		
3		
4		

ULTIMOS EMPLEADORES

	NOMBRE	DIRECCION	TIEMPO EMPLEADO DESDE	HASTA
1	PAYLANA		1976	1978
2	FCA.FORTALEZA		5.12.79	1.3.82
3	ILDU		10.3.82	24.9.82
4				

Declaro que los datos personales arriba suministrados por mi, son ciertos. Además manifiesto que acepto y acataré las normas sobre conducta y demás prácticas y disposiciones establecidas que se exhiben en lugares visibles dentro de la Fábrica y de las Oficinas o que se publiquen en avisos generales que rigen dichas prácticas.

PULGAR DERECHO

IMPRESIONES DIGITALES

PULGAR IZQUIERDO

COMISION ADMINISTRADORA LEY 13.469
(INDUSTRIA TEXTIL)

FICHA PEPSONAL

463
Ficha N.o

Apellido (Paterno)	Apellido (Materno)	Nombre(s)
DANA	DI MATTEO	ALEJANDRO

27.02.61 — Fecha de Nacimiento

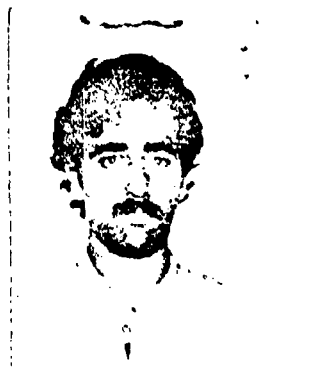

Residencia en Uruguay	Revisación Medica Ingreso	QUE IDIOMA SABE	L	E	ESTADO		EDUCACION	Años	Titul	PROFES ON PRINCIPAL
R.O.U.	Fecha				Soltero	X	Primaria	6		
País de nacimiento					Casado		Secundaria	6		Años que Ejerce
URUGUAYO ☐	Fecha entrada al País				Divorciado		Comercial			En que trabajo tiene más experiencia
					Separado		Industrial			
Fecha naturalisado	Aprobación Médica				Viudo		Universitaria			

04.11.82 — Fecha de Ingreso

Fecha de Servicio Acumulado

ESTATURA:	CEDULA DE IDENTIDAD No.	CREDENCIAL CIVICA No.	OTROS OFICIOS
1.76	1.537.658-7	B.C.B. 30.903	
PESO: 75			

Ficha Individual C. Jubil. N.o

PULGAR DERECHO

NOMBRE COMPLETO DE LA ESPOSA/O	PAIS DE NACIMIENTO	CUANTOS HIJOS TIENE ?

NOMBRE DEL PADRE	PAIS DE NACIMIENTO	DIRECCION

NOMBRE DE LA MADRE	PAIS DE NACIMIENTO	DIRECCION

PERSONAS QUE DEPENDEN DE USTED

NOMBRE	DIRECCION	PARENTESCO	EDAD

FAMILIARES QUE TRABAJAN EN LA COMPAÑIA

	NOMBRE	PARENTESCO
1		
2		
3		
4		
5		
6		

AMIGOS QUE TRABAJAN EN LA COMPAÑIA

	NOMBRE	¿DESDE CUANDO LOS CONOCE?
1		
2		
3		
4		

IMPRESIONES DIGITALES

PULGAR IZQUIERDO

ULTIMOS EMPLEADORES

	NOMBRE	DIRECCION	TIEMPO EMPLEADO DESDE	HASTA
1	ILDU		9.81	9.82
2				
3				
4				

Declaro que los datos personales arriba suministrados por mi, son ciertos. Además manifiesto que acepto y acataré las normas sobre conduc y demás prácticas y disposiciones establecidas que se exhiben en lugares visibles dentro de la Fábrica y de las Oficin o que se publiquen en avisos generales que rigen dichas prácticas.

51232

P.I. 137/84. -

FACULTAD DE INGENIERIA REF. 474/rmd/984

SIDE S/A
DII

UNIVERSIDAD DE LA REPUBLICA

PROPUESTA DE DESIGNACION

Apellidos 1.º y 2.º DESHAYES REGALLO

Nombre completo Liliana Mónica

Cédula de Identidad 1.655.045-7

Credencial Cívica (Serie) ..... (Número) .....

Fecha y lugar de nacimiento 4-VII-60 en Mercedes - Buenos Aires, Rca. Argentina

Profesión .....

Ocupación actual y anteriores .....

.....

Denominación del cargo Asistente Grado 2 de "Ingeniería de los Procesos Químicos I y II"
(Grado, Materia y Escalafón)

Tipo de provisión del cargo interino
(Interino o titular)

Carácter del cargo docente
(docente o administrativo o servicios generales)

Duración del cargo docente hasta 31 diciembre de 1984
(en el caso de Facultades y Escuelas)

Si fue docente antes .....

¿Por que cesó en el cargo? .....

Domicilio actual y anteriores Concepción del Uruguay 1449/204

.....

.....

Teléfono 59 78 92

Opinión del Jerarca sobre el candidato propuesto y la necesidad de su designación .....

1. No son de conocimiento del suscrito los antecedentes de la proposición precedente por tratarse de una primera designación.

2. Continuidad de la docencia que se imparte en esta Facultad.

Montevideo, 14 de mayo de 1984

840333

Firma del jerarca que propone
Pie de firma

Atención - Toda propuesta debe constar de original y cinco copias legibles
(solamente el original debe ser firmado)

6095

51233

P.I. 137/84

FACULTAD DE INGENIERIA REF. 474/rmd/984

SID 7 S/A
DII 5

UNIVERSIDAD DE LA REPUBLICA

PROPUESTA DE DESIGNACION

Apellidos 1.º y 2.º ETCHEVERRY GRAND

Nombre completo Beatriz Alcira

Cédula de Identidad 1.571.178

Credencial Cívica (Serie) AZA (Número) 27.406

Fecha y lugar de nacimiento 14-X-58 en Buenos Aires, Rca. Argentina

Profesión

Ocupación actual y anteriores

Denominación del cargo Asistente Grado 2 de "Ingeniería de los Procesos Químicos I y II"
(Grado, Materia y Escalafón)

Tipo de provisión del cargo interino
(Interino o titular)

Carácter del cargo docente
(docente o administrativo o servicios generales)

Duración del cargo docente hasta 31 diciembre de 1984
(en el caso de Facultades y Escuelas)

Si fue docente antes

¿Por que cesó en el cargo?

Domicilio actual y anteriores Miguel Barreiro 3114 bis ap. 501

Teléfono 79 50 51

Opinión del Jerarca sobre el candidato propuesto y la necesidad de su designación

1. No son de conocimiento del suscrito los antecedentes de la proposición precedente por tratarse de una primera designación.

2. Continuidad de la docencia que se imparte en esta Facultad.

Montevideo, 14 de mayo de 1984.

840332

Firma del jerarca que propone
Pie de firma

Atención - Toda propuesta debe constar de original y cinco copias legibles
(solamente el original debe ser firmado)

51234

6095

P.I. 137/84.

FACULTAD DE INGENIERIA REF. 471/984/rmd

SID
DII 3S/5

UNIVERSIDAD DE LA REPUBLICA

PROPUESTA DE DESIGNACION

Apellidos 1.º y 2.º MELOS PRIETO

Nombre completo Juan José

Cédula de Identidad 1.265.938

Credencial Cívica (Serie) AKA (Número) 8211

Fecha y lugar de nacimiento 16-XI-1952 en Montevideo

Profesión

Ocupación actual y anteriores

Denominación del cargo Agistente Grado 2 de "Organización de Empresas"
(Grado, Materia y Escalafón)

Tipo de provisión del cargo interino
(Interino o titular)

Carácter del cargo docente
(docente o administrativo o servicios generales)

Duración del cargo docente hasta 31 diciembre 1984
(en el caso de Facultades y Escuelas)

Si fue docente antes

¿Por que cesó en el cargo?

Domicilio actual y anteriores Maldonado 1150

Teléfono 90 73 41

Opinión del Jerarca sobre el candidato propuesto y la necesidad de su designación

1. No son de conocimiento personal del suscrito los antecedentes de la proposición precedente por tratarse de una primera designación.

2. Continuidad de la docencia que se imparte en esta Facultad.

Montevideo, 9 de mayo de 1984.

840329

Firma del jerarca que propone
Pie de firma

Atención - Toda propuesta debe constar de original y cinco copias legibles
(solamente el original debe ser firmado)

51235

FACULTAD DE INGENIERIA

REF.471/984/rmd.

SID
DII 5/A

UNIVERSIDAD DE LA REPUBLICA

PROPUESTA DE DESIGNACION

Apellidos 1.º y 2.º ZANOTTA MANGO

Nombre completo Alfonso Ricardo

Cédula de Identidad 881.323

Credencial Cívica (Serie) AHB (Número) 3861

Fecha y lugar de nacimiento 1-7-1940 en Montevideo

Profesión

Ocupación actual y anteriores

Denominación del cargo Asistente Grado 2 de "Organización de Empresas"
(Grado, Materia y Escalafón)

Tipo de provisión del cargo interino
(Interino o titular)

Carácter del cargo docente
(docente o administrativo o servicios generales)

Duración del cargo docente hasta 31 diciembre 1984
(en el caso de Facultades y Escuelas)

Si fue docente antes

¿Por que cesó en el cargo?

Domicilio actual y anteriores Francisco Bauzá 3546

Teléfono 78 59 04

Opinión del Jerarca sobre el candidato propuesto y la necesidad de su designación

1. No son de conocimiento personal del suscrito los antecedentes de la proposición precedente por tratarse de una primera designación.

2. Continuidad de la docencia que se imparte en esta Facultad.

Montevideo, 9 de mayo de 1984.

840328

Firma del jerarca que propone
Pie de firma

Atención - Toda propuesta debe constar de original y cinco copias legibles
(solamente el original debe ser firmado)

51236

8.I. 138/984.-

SID
DII

UNIVERSIDAD DE LA REPUBLICA

PROPUESTA DE DESIGNACION

UNIVERSIDAD DE LA REPUBLICA - FACULTAD DE ODONTOLOGIA

APELLIDOS 1º y 2º SANCHIZ PELLONI

NOMBRE COMPLETO OSCAR MANUEL

CEDULA DE IDENTIDAD 1.000.481 (Montevideo).-

CREDENCIAL CIVICA (Serie) B R B (Número) 6574.-

FECHA Y LUGAR DE NACIMIENTO 16.08.45 (Montevideo)

PROFESION Odontólogo

OCUPACION ACTUAL Y ANTERIORES Facultad de Odontología.-

DENOMINACION DEL CARGO Gr. 2 - Cátedra de Histología - Esc. Be2.-
(Grado, Materia y Escalafón)

TIPO DE PROVISION DEL CARGO Interino.-
(Interino o titular)

CARACTER DEL CARGO Docente.-
(docente o administrativo o servicios generales)

DURACION DEL CARGO DOCENTE Un año.-
(en el caso de Facultades o Escuelas)

SI FUE DOCENTE ANTES si.-

¿PORQUE CESO EN EL CARGO? Sumario administrativo.- (1976)

DOMICILIO ACTUAL Y ANTERIORES María Stagnero de Munar Nro. 2560 Ap. 303.-

TELEFONO 58-58-15.-

OPINION DEL JERARCA SOBRE EL CANDIDATO PROPUESTO Y LA NECESIDAD DE SU DESIGNACION

Aspirante inscripto para la provisión de un cargo docente.-

Montevideo, mayo de 1984

840327

RESERVADO

Dr. MIGUEL A. BANCHIERI
Firma del jerarca que propone
Pie de firma

ATENCION:

TODA PROPUESTA DEBE CONSTAR DE ORIGINAL Y CUATRO COPIAS LEGIBLES.
(solamente el original debe ser firmado)

Imp. Nacional 1077/82

51237

POLICIA DE MONTEVIDEO
DIRECCION DE INFORMA-
CION Y INTELIGENCIA.-
= DEPARTAMENTO No. 3 =

POLICIA DE MONTEVIDEO - DIRECCION DE INFORMACION E INTELIGENCIA - DEPTO. 3

ADVERTENCIA

ESTA INFORMACION ES ABSOLUTAMENTE RESERVADA, PARA USO EXCLUSIVO DE LA AUTORIDAD QUE LA SOLICITA Y NO PUEDE DARSE VISTA A LA PARTE INTERESADA.

M E M O R A N D U M No.1648/984/MIE/hhf.-

REFERENCIAS: Solicitud No.138 del ESMACO.-

DESTINO: Dpto.C-2/ES.MA.CC.-

REFERENTE: SANCHIZ PELLONI: Oscar Manuel.-
REGISTRADOS: SANCHIS: Oscar.-
OTROS DATOS: No se registran.-
ANOTACIONES: "La Mañana" del 19/8/73,candidato por la Facultad / de Odontología,orden Docente,para integrar la Asamblea Gral.del Claus-/ tro Universitario,integrando la lista 119,lema "Libertades y Autonomía" de tendencia izquierdista.-

Montevideo, 31 de Mayo de 1984.-

EL JEFE DEL DPTO. 3
Carlos M. de los Santos Barnabé
COMISARIO

51238

RESERVADO

PEDIDO DE INFORME Nº 139/984.-

PROCEDENCIA: DEPTO. C - 2 / ES.MA.CO..-

PRIORIDAD : [illegible]TE

ASUNTO : Se solicitan antecedentes ideológicos de las personas que se mencionan XXXXXXXXXXXXX.-

Dolly PARODI de CATTANEO.-

DISTRIBUCION: [redacted]

D.P.T.

EMITIDO POR:
[illegible] DEPTO. C-2/ES.MA.CO.-
[illegible]
JORGE LUIS [illegible]
FECHA: 30/[illegible]984.- [illegible]
[illegible] DEPTO.[illegible]

RESERVADO

51239

POLICIA DE MONTEVIDEO
SUB DIRECCION POLICIA TECNICA

DIRECCION DE POLICIA TECNICA.

DEPARTAMENTO DE DESPACHO.-b.i.-

Montevideo, 30 de Mayo de 1984.-

Pase al Dpto. de Identificación - Criminal, para que informe los antecedentes - solicitados en el presente, cumplido vuelva.-

EL ENCARGADO DE LA SUB DIRECCION DE POLICIA TECNICA
COMISARIO INSPECTOR
Humberto CASTELAO PONCE

POLICIA DE MONTEVIDEO
30 MAYO 1984
Hora 3 y 3/21 11498

POLICIA DE MONTEVIDEO.- DILIG.No.2610/84.-

DIRECCION DE POLICIA TECNICA.-jel.-

DEPARTAMENTO DE IDENTIFICACION CRIMINAL.-

Montevideo, mayo 31 de 1984.-

SEÑOR ENCARGADO DE LA SUB-DIRECCION:

Informo a usted que, Dolly PARODI de CATTANEO bajo tales nombres, no registra antecedentes en los archivos patronímicos de este Departamento.-

Saluda a usted atentamente.-

COMISARIO
Ericsson ZACHOW MARTINEZ

POLICIA DE MONTEVIDEO.

DIRECCION DE POLICIA TECNICA. DILIGENCIADO Nº 3733/984.

Montevideo,Mayo 31 de 1984. T.W.R.

SEÑOR JEFE DEL DEPARTAMENTO C- 2 E.S.M.A.C.O.:

Con lo informado por el Dpto. de Identificación Criminal de ésta Dirección, referente a solicitud de antecedentes, cúmpleme elevar a usted el presente.-

Saluda a usted atentamente.-

EL ENCARGADO DE LA SUB DIRECCION DE POLICIA TECNICA
COMISARIO INSPECTOR
Clemente LAMELA

51240

PEDIDO DE INFORME Nº 140/984.-

PROCEDENCIA: DEPTO. C - 2 / ES.MA.CO..-

PRIORIDAD : N O R M A L .-

ASUNTO : Se solicitan antecedentes ideológicos de las personas que se mencionan [redacted].-

DA SILVA FORMIGA; Shirley Ethel.-
Fecha de nac.: 31-5-963 .-
C.I.Nº 1.796.182-3 (Mdeo.).-
C.C.Serie BGA Nº 5547 .-
Ocupación: Estudiante.-
Domicilio: César Días 1340 apto.2.-
Lima 1260.-

SID
DII
DPT
S/A

DISTRIBUCION: [redacted]
D.I.I.
[redacted]

EMITIDO POR:
EL JEFE DEL DEPTO.C-2/ES.MA.CO..-
COCORDI
JORGE LUIS STAUDINGER.-

FECHA 04JUNIO984.- HORA 1020.-
E.M.COORD../DEPTO.C-2.-

S.M..-

51241

D. I. de I. "FICHERO"

FECHA: 6/6/84
HORA: 10 cm
N.º DE ORDEN: 3107
FIRMA:

DIRECCION DE INFORMACION E INTELIGENCIA

DEPARTAMENTO No. 3 (FICHERO)

Montevideo 6 JUN. 1984

SIN ANOTACIONES, Volver a la Oficina de procedencia

ESMACO

EL JEFE DEL DPTO. 3

Carlos M. de los Santos Bernardi
COMISARIO

SIN ANOTACIONES

51242

PEDIDO DE INFORME Nº 141/984.-

PROCEDENCIA: DEPTO. C - 2 / ES.MA.CO..-

PRIORIDAD :

ASUNTO : Se solicitan antecedentes ideológicos de las personas que se mencionan [redacted].-

1) DOMINE MOREIRA; Elsa Beatriz.-
C.I.Nº 1.354.878.-
Domicilio: Alarcón Nº 1440 entre Rivera y Mendez Nuñez.-

2) CASTELLANO MARTINEZ; Gabriel.-
C.I.Nº 1.312.130.-
Domicilio: Colorado Nº 2027.-

DISTRIBUCION: [redacted]

D.I.I.

EMITIDO POR:
EL JEFE DEL DEPTO.C-2/ES.MA.CO..-
CORONEL
JORGE LUIS STAUDINGER.-

FECHA: 04JUNIO984.-HORA: 1030.-
E.M.COORD../DEPTO.C-2.-

S.M..-

D. I. I. "FIGUERAS"
ENTRADA
FECHA: 4 JUN. 1984
HORA: 15
Nº DE ORDEN: 3033
FIRMA:

51243

DIRECCION DE INFORMACION E INTELIGENCIA

DEPARTAMENTO 3 (FICHERO)

Montevideo 4 JUN. 1984

Sea lo informado por Memorandu Nº 1.710/84.-

adjunto al presente Vuelve a la Oficina de Dpto. C-2

procedencia ES.MA.CO.-

CON ANOTACIONES

EL JEFE DEL DPTO. 3

Carlos M. de los Santos Comandi
COMISARIO

51244

POLICIA DE MONTEVIDEO
DIRECCION DE INFORMACION E INTELIGENCIA.-
DEPARTAMENTO Nº III.-

M E M O R A N D U M : Nº 1.710/984/GEP/nsm.-
REFERENCIA: Pedido de Informe Nº 141/984.-
DESTINO: DPTO.C-2 (ES.NA.CO.).-

1) REFERENTE A: DOMINE MOREIRA : Elsa Beatríz.-
REGISTRAMOS: **DOMINE MOREIRA : Elsa Beatríz.-**
DOCUMENTOS: C.I. 1.354.878.-
DOMICILIO: Alarcón Nº 1440;en el año 1977.-
OCUPACION: Estudiante de Ciencias Económicas.-
DEMAS DATOS: Oriental,soltera,nacida en Montevideo,el 11/10/954;hija de Raúl y Elsa.-
ANOTACIONES: 2/4/977.-Detenida por el D-2,de esta Dirección, en su domicilio,en averiguación de su posible vinculación con el "GUDI-26"-(Agrupación dependiente del Movimiento 26 de marzo) Se inspeccionó su domicilio,sin novedad.-Interrogada niega toda vinculación con dicho grupo,agregando que solo conoce a sus integrantes por razones de estudio exclusivamente.-Quedó a disposición del J.M.I. de 3er.Turno.-29/7/77.-La prensa escrita informa de su detención,inculpándosele de"Asistencia a la Asociación" 26/7/977.-Ampliando la anotación del 2-4-77;en la fecha el J.M. I.de 3er.Turno,dispuso su procesamiento por el delito de "Asociación Subversiva"(Art.60 del C.P.M.).-23/6/979.- Liberada Penal,el 22 del cte.fue trasladada a esta Dirección,donde permanecerá internada en el 4to.Piso de Cárcel Central,por orden y a disposición del Poder Ejecutivo,bajo el régimen de las Medidas Prontas de Seguridad.-El 24/6/79 fue puesta en libertad,en carácter de vigilada.-Se le notifica por intermedio de la secretaría de esta Dirección,que en forma semanal debe presentarse en el Dpto.1-(Guardia Interna)para dar cumplimiento al régimen de Libertad Vigilada.-30/7/980.-Con fecha 24-6-80,presenta solicitud para dejar sin efecto su condición de "Libertad Vigilada" aduciendo interrupción en su labor diaria y estudios.-Como consecuencia de ello,le es otorgada la "Libertad Definitiva".-

2) REFERENTE A: **CASTELLANO MARTINEZ : Gabriel.-**
REGISTRAMOS: **CASTELLANO MARTINEZ : Gabriel.-**
DOCUMENTOS: **C.I. 1.312.130.-**
DOMICILIO: **Colorado Nº 2027;en el año 1977.-**
OCUPACION: Estudiante de la Facultad de Ciencias Económicas Empleado del Banco "Panamericano".-(1977)
DEMAS DATOS: Nacido el 1º/12/953.-
ANOTACIONES: 26/5/975.-Según Oficio Nº 23/975,fechado el 20/1/975,de la Junta de Comandantes en Jefe,informa que el titular , conjuntamente con Mirta DIVENUTO,fueron detenidos por integrar el Grupo Universitario de Izquierda "G.U.D.I."-Indagado manifestó : haber efectuado reuniones a nivel estudiantil,como así también volanteadas y pintadas de paredes.-Posteriormente el 20/1/75,fue internado en el Cilindro Municipal,recuperando la libertad el día 4/2/975.-1/4/977.-Detenido en domicilio por el D-2,de esta Dirección por estar vinculado al "GUDI"26-(Movimiento Independiente 26 de Marzo)-indagado expresó que en 1971,cuando estudiaba en el IAVA,

///...

51245

ADVERTENCIA
ESTA INFORMACION ES ABSOLUTAMENTE RESERVADA, PARA USO EXCLUSIVO DE LA AUTORIDAD QUE LA SOLICITA Y NO PUEDE DARSE VISTA A LA PERSONA

... un compañero le invitó a integrar el "FER-68" que desarrollaba su actividad dentro de dicho Instituto,habiéndose realizado pegatinas' manifestaciones,y también concurrió a actos de apoyo al Frente Amplio.-Que en 1972,ingresa a la Fac.de Ciencias Económicas donde a instancias de otro compañero,pasa a integrar Grupos de Base del "GUDI"-26,donde leian libros de MARX y LENIN;en 1973 integró la mesa de Delegados,manteniéndose en el Grupo hasta 1975,cuando fue detenido al recobrar la libertad decide abandonar por completo dicha actividad.-Se halla a disposición del J.M.I.del 3er.Turno.-29/7/77 La prensa escrita de la fecha,informa de su detención,estando inculpado de "Asociaciones Subersivas".-26/7/977.-Ampliando la anotación del 1-4-77;en la fecha el J.M.I. 3er.Turno dispuso su procesamiento por el delito de "Asociación Subversiva"(Art.60 del C.P.M.) 11/4/78.-Según nómina de reclusos por subversión del Establecimiento Penitenciario de fecha 29-3-78,se establece que fue procesado el 27/7/77,por el J.M.1ra.Instancia 1er.Turno por Art.60 del CPM: "Asociaciones Subversivas";ingresando al Establecimiento el 14-2-78.-Figura en Relación de Altas del 25/7/79 al 25/9/79,inclusive figurando en calidad de tal,desde el 15/8/79.-16/1/981.-El 7 del cte.fue trasladado del "EMIR" 1 al 4to.Piso de Cárcel Central.-Fue puesto en el régimen de "Libertad Vigilada" el 19/1/81.-Se adjunta listas de Altas y Bajas del "EMIR" 1,figurando el titular como internado bajo Medidas Prentas de Seguridad,con fecha 7/1/981.- 25/8/983.-Según Acta tomada el 23-8-83 en la Gdia.de Seg.de la DII es indagado sobre el hecho,de si en caso de dejar de firmar en esta Dirección,piensa hacer abandono del país,a lo que responde que no lo piensa hacer.-En este mismo acto se le notifica que en las directivas de ésta Dirección,se dispone su CESE de firma como "Libertad Vigilada"tomando conocimiento que en caso de cambiar de domicilios,o realizar viajes al exterior,deberá comunicar,y/o solicitar el permiso respectivo.-

Montevideo, 4 de junio de 1984.-

EL JEFE DEL DPTO. 3

Carlos M. de los Santos Bonnet

COMISARIO

51246

POLICIA DE MONTEVIDEO - DIRECCION DE INFORMACION E INTELIGENCIA - DPTO. 3

ADVERTENCIA

ESTA INFORMACION ES ASESORAMIENTE RESERVADA, PARA USO EXCLUSIVO DE LA AUTORIDAD QUE LA SOLICITO Y NO PUEDE DARSE VISTA A LA PARTE INTERESADA

REFERENTE PEDIDO DE INFORME Nº 141/984 DEL DPTO. C-2 DEL ESTADO MAYOR CONJUNTO

1) **DOMINE MOREIRA, Elsa Beatriz**

Cédula de Identidad : Nº 1.354.878

Domicilio: Alarcon Nº 1440

Delito : Asistencia a la Asociación (Art. 60(VI) CPM)

Pena impuesta : Sentencia de primera instancia de 9 de mayo de 1979: Compurga responsabilidad con el tiempo de preventiva cumplido.

Fecha de liberación : 9 de mayo de 1979

Situación actual : en libertad definitiva.

2) **CASTELLANOS MARTINEZ, Gabriel**

Cédula de Identidad : Nº 1.312.130

Domicilio : Colorado Nº 2027

Delitos : Asociaciones subversivas (Art. 60 (V) CPM) y Atentado contra la Constitución en el grado de conspiración seguido de actos preparatorios (Art. 60(I) inc. 6º en relación al 60(XII) CPM).

Pena impuesta : Sentencia de segunda instancia de 18 de marzo de 1980, a cuatro (4) años de penitenciaría.

Fecha de liberación : 27 de marzo de 1981

Situación actual : en libertad definitiva.-

P.I. 143/84

1) BARATTA VILLAR; Raquel María .-
C.I.Nº 1.844.461 .-
Domicilio: Lorenzo J. Pérez Nº 3129 ap. 6.-

2) CAPDEHOURAT RUBINO; Daniel Roberto .-
C.I. Nº 1.307.443-9 .-
Domicilio: José Martí Nº 3362/1.-

3) BOSCH GARCIA; Carlos Alvaro .-
C.I. Nº 973.074-5 .-
Domicilio: Ramón Masini Nº 3339 ap.803 .-

4) TABOADA BALSAS; Julio César .-
C.I.Nº 1.301.108-8 .-
Domicilio: Gral. Flores Nº 3442 bis.-

5) LONGRES SANCHEZ; María Isabel .-
C.I.Nº 1.314.443-7 .-
Domicilio: José Martí 3362/1.-

DIRECCION : DE INFORMACION E [redacted]

12 JUN. 1984

Son la Informada por Inmediación Nº 1812/84

adjunto el presente Vuelva a la Oficina de procedencia ES.MA.CO.

CON ANOTACIONES

EL JEFE DEL DPTO. 3

Carlos M. de los Santos Bonnet
COMISARIO

51248

POLICIA DE MONTEVIDEO
DIRECCION DE INFORMA-
CION E INTELIGENCIA.-
DEPARTAMENTO Nro. 3.-

M E M O R A N D U M: Nro. 1812/984/GP/gwg.-

REFERENCIA: Pedido de Inf. Nro. 143/984.-

DESTINO: ESTADO MAYOR CONJUNTO.-

DE MONTEVIDEO - DIRECCION DE INFORMACION e INTELIGENCIA - DPTO. 3

-0-0-0-0-0-0-0-0-0-0-0-0-0-0-0-0-0-0-0-0-0-0-0-0-0-0-0-0-0-0-0-0-

A continuación se detallan las personas que registran anotaciones en estas oficinas, por FOTOCOPIA, adjunta.-

Referente a:		BARATTA VLLIAR, Raquel María.-
"	"	CAPDEHOURAT RUBINO, Daniel Roberto.-
"	"	BOSCH GARCIA, Carlos Alvaro.-
"	"	TABOADA BALSAS, Julio César.-
"	"	LONGRES SANCHEZ, María Isabel.-

-0-0-0-0-0-0-0-0-0-0-0-0-0-0-0-0-0-0-0-0-0-0-0-0-0-0-0-0-0-0-0-0-

ADVERTENCIA
ESTA INFORMACION ES ABSOLUTAMENTE RESERVADA, PARA USO EXCLUSIVO DE LA AUTORIDAD QUE LA SOLICITA Y NO PUEDE DARSE VISTA A LA PARTE INTERESADA.-

Montevideo, 12 de junio de 1984.-

EL JEFE DEL DPTO. 3
Carlos M. de los Santos Carnelli
COMISARIO

51249

017119

APELLIDOS BARATTA VILLAR :

NOMBRES Raquel María.-

Hijo de: Juan y María .-

Nacido el 9 de Enero de 1950.-

Lugar Departamento de SALTO - URUGUAY.-

Estatura ——— Col. ojos ———

Raza ——— Marcas y Peculiaridades ———

Organización:- Comité de Base del F.A.) "G.U.D.I. 26"

Profesión Estudiante de Ciencias Económicas

Lugar de trabajo Fábrica "LENNON" - Millán 2595(2)

Domicilio Maldonado Nº 1840 - (en972).- Lorenzo Perez Nº 3129 bis-Ap.6(978)(1)-

(2-)ASUNTO 1-1-12-353.-apm.-

Documento C.I.Nº 1.844.461.-C.Civ.J.A.A.Nº 5588.-

Pasaporte A.X.B. nº 20495 -Asunto Cpta. Asunto 1-1-17-19

Datos familiares Soltera.-

(1)-Extraído de notificación de "Lib.Provisional" .-

Poco legible

51250

5/II/973:-

OBSERVACIONES

30/IX/972:- Al inspeccionarse el interior de la Universidad de la República por parte de las Fuerzas Conjuntas se incautó material que establece que la causante es colaboradora del Comité de Base del Frente Amplio de Estudiantes de Ciencias Económicas y Administración con la sáma de $ 100 mensuales.-bk.- 21/Abr./977:- Detenida por el D-2 en su domicilio en averiguación de su presunta vinculación con el "GUDI-26" (Grupo Universitario de Izquierda, dependiente del M.v.26 de Marzo), ya que según declaraciones de, Carlos IGOUNET DE LOS HEROS ésta habría integrado dicho grupo en un período posterior a la intervención de la Universidad de la República. Interrogada niega tales acusaciones, destacando que el las elecciones nacionales de 1971 votó la lista del Partido Socialista y que dentro de la Fac.de Ciencias Económicas, simpatizó con las Agrupaciones de Izquierda.-(Ver P.de N.de la DNII del 22/4/977)ec.- 29/7/77: La prensa escrita informa de su detención, inculpándosele de delito de ASISTENCIA A LA ASOCIACION. Ver Informe de Prensa 187/77 P-2, del 28/7/77.rfps.r. JULIO/26/977:- Ampliando la anotación del ///...

/poco legible/

BARATTA VILLAR: Raquel María.- HOJA No.2.-

O B S E R V A C I O N E S F. 210.-10.000-31174

.../// 21/4/77, en la fecha el J.M.I. 3er.Turno dispuso su procesamiento por "ASISTENCIA A LA ASOCIACION" (Art.60(VI) del C.P.M.).-(Ver P. de N.de la DNII del 27/7/77)ec IDEM Cdo.de Prensa de las FF.CC. Nro. 1365/77.-ec.- MICROFILM - AGOSTO 1977

8/IX/77.- Referente anotación anterior ver Cpta. de Asuntos No.1-1-3-95.-Lbm.- 9/Abr./978:- Por disposición del J.M.I.de 1ra. Instancia de 1er.Turno,fue puesta en "Libertad Vigilada" la cual será controlada por esta Dirección Nacional.-(Ver P.de N.dela DNII del 10/4/78)ec.- 18/4/978:-Ampliando anotación de fecha - 9/4/978, se establece que según su notificación de fecha 10/4/978,pasa el régimen de "Libertad Provisional" a - partir de este día,siendo controlada por la DNII. D-1 - (Guardia de Seguridad,cada 15 días.-Ver Asunto 2-1-12-173 lvf.- [illegible]

([illegible])

Poso [illegible]

51252

O B S E R V A C I O N E S

7/9/978;Delegado de Mesa, en las Elecciones Nacionales del año.1971, por el Frente Amplio, en la ciudad de Sa... (Ver Of.Nº 60, de fecha 26/8/978, de la Jef.de Policía de Salto)-ASUNTO 9-2-1-75.-io.- 14/4/980:-Reclusa No.402 Según RELACION de RECLUSAS (Librillo 54-Tomo II) enviada desde el Establecimiento Militar de Reclusión No.2, fué LIBERADA de dicho Establecimiento,el día 10/4/978.-Había sido procesada por el Juzgado Militar de 1er.Turno.-Se adjunta a la mencionada Relación,otras informaciones sobre las Reclusas y nómina de los Abogados Defensores de las mismas.-ASUNTO:-BULTO No.282.-lac.- 19/8/980;-Integra nómina de Liberados Penales, bajo el "Régimen de Libertad Vigilada" controlada quincenalmente por el Depto. No.1-Guardia de Seguridad de la "DNII".-(Memorandum No. 69 de fecha 11 de Julio/980 de la Guardia de Seguridad de la "DNII").-Ver ASUNTO No.1-1-12-335.-lac.-

51253

BARATTA VILLAR : Raquel Nilda

OBSERVACIONES Hoja No3.-

27/6/81: La titular figura en una Nómina de Libertades Definitivas otorgadas por la Justicia Militar el día 10/4/78 s/p.- 24/2/982.- Por Certificado del Juzgado Militar de la Instancia de Primer Turno, se informa que la titular, con fecha 5/1/1982, se encuentra en "LIBERTAD DEFINITIVA", ya que cumplió su pena.- Ver ASUNTO 2-1-17-155-rmgc.- 29/3/982:- Figura en una nómina actualizada a octubre de 1980 de "Libertades Vigiladas" controladas por esta Dirección, adjunta a Memo.177 del 28/10/80 de la Guardia de Seguridad. ASUNTO 1-1-12-353.-apm.- 3/6/1982 .(19/5/1982.) Por notificación de la Guardia de Seguridad-Departamento 1 de la D.I.I. se le comunica que en la fecha CESA la firma como LIBERTAD VIGILADA.Ver asunto 1-1-17-194.eb.-

ABRIL 1983 - REVISADO - R 05

51254

TRANCRIPCION PARCIAL DE LA HOJA Nº 51255

BOSCH GARCIA:- Carlos Alvaro.- (a) "NUÑEZ", "MA-IAS" 028873
Pront. de Id. Crim. _____ Reg. Pot. 1.938.477.-
Prontuario 973.074 C. Civ. _____
Pasaporte _____ Cpta. Asunto _____
Cédula de Ident. del Interior _____
Ocupación Estudiante de Ciencias Económicas.-
Organización "Centro de Estudiantes de Ciencias Económicas y Administración" (C.E.C.E.A.).- Edil del F. Amplio PARTIDO COMUNIS-A.-

Domicilio Calle Ramón Massini Nro. 3339-Apto.803.-(Mayo/970).-(1975).

Datos personales oriental; soltero; de 22años de edad (Mayo/970); hijo de Carlos María y de María Elena.

TRANSCRIPCION PARCIAL DE LA HOJA Nº 51256

Fecha de iniciada 17 de Julio de 1970.-

O B S E R V A C I O N E S

El causante, el día 8 de Mayo de 1970, cuando un grupo de estudiantes promovía dedordenes en las inmediaciones de la Universidad de la República, cuando penetraba a la misma, fue herido de bala en el hombro izquierdo.- Por sus propios medios concurrió al Sindicato Médico, donde se le hizo las primeras curas.- Posteriormente fue internado en el Hospital Británico.- (ver Informe Nº.1189 de fecha 14 de Mayo de 1970 del Depto.Nº.2 de la Dirección de Información e Inteligencia y parte suscripto por un funcionario de ese Departamento de fecha 15 de Mayo de 1970).-Lac.- Candidato a las Junta. Dep. de Montevideo en las Elecc. 1971, en calidad de suplente.-api.-3/X/972.
Al inspeccionarse el interior de la Universidad de la República por parte de las Fuerzas Conjuntas, el 30/IX/972., se incautó material que establece que el causante es colaborador del Comité de Base del Frente Amplio de Estudiantes de Ciencias Económicas y Administración aportó///..

BOSCH GARCIA: Carlos Alvaro.- HOJA No.2.-

OBSERVACIONES

//.. con la suma de $ 100 mensuales.-bk.- 23/10/972:-Por Informe No.22 del 24/3/972 del Depto.No.2, se informa que el causante estuvo presente en un acto realizado el 23/3/972 en la explanada de la Universidad y organizado por la C.N.T. y la F.E.U.U. en repudio del "escuadrón de la muerte", por las libertades y en defensa de la enseñanza.-apm. "Ultima Hora",del 13/IV/973;pág.11:Conjujntamente con William MASDEU,realizarán un plenario en la Seccional 1º referente a un informe político de los miembros de la Dirección Departamental e instrumentar la movilización partidaria hacia un gran 1º de mayo/973.-jf.-2/V/75:detenido el 22/4/75 en el trascurso de la "Operacion Trabajo" durante el cual se detuvieron a mas de 90 personas en prevencion de actos durante el 1ro.de Mayo/75 interviniendo distintas dependencias policiales.-Ver P.de N.de la D.I.I. del 23/4/975.-ww.**Ampliando la anotacion anterior los dete-**

OBSERVACIONES F. 210-6 s/80-2-63

nides estan sindicades como vinculades a la ex-U.J.C.--9/V/975:recobra la libertad el 24/4/75 por orden superior.-Ver P.de N.de la DNII del 25/4/975.-ww.- Referente a detención del 22/IV/975, ver Cpta.Nº 4497.-rdc.- 13/I/976:"El Popular" del 7/VI/972 pág.12;conjuntamente con María Selva BRASELLI DOMINGUEZ y Dari MENDIONDO,el día 4/V/972 presentan proyecto de ayuda ante la J.Deprtal. a las Escuelas Nos.150 y 178 respectivamente,los que alegan haber sido motivantes del éxito del voto afirmativo del mencionado cuerpo.-Condenan y acusan en forma paralela a que los "ataques" recibidos por las mencionadas casas de estudios fue responsabilidad de las "Bandas fascistas".-(Asunto 2-4-5-7-).-jaf.-14/I/976:"El Popular" del 3/VII/972 pág. 9;integrante conjuntamente con Anuar FRANCES y Leopoldo BRUERA,en la Comisión de Presupuestos integrada con Ha-

(SIGUE HOJA Nº3).- //...

BOSCH GARCIA : Carlos Alvaro.- HOJA Nº2.-

O B S E R V A C I O N E S

F. 210 - 10.000 - XI) 74

-ciena en la Junta Departamental.-FL/jaf.- 20/1/976:

El Popular del 30/10/972,pág.1:Es entrevistado por este Diario sin especificar mas datos,el mismo es integrante d Partido Socialista.-FL/dacm.- 23/1/976:El Popular del 28/ 11/972,pág.8:Reúne a los metalúrgicos socialistas para informarlos sobre tema no especificado, enSan artín y Guadaãupe.- FL/dacm.- 27/I/976:Por Mensaje Nº4903 del Ministerio de Defensa Nacional(Cpta.Nº422),fechado el 29/XII/ 1975,se establece que fue detenido por el Comando Gral. del Ejercito por el ART.168 INC.17 de la Constitución de la República.-jaf.- 6/2/976: El Popular del 4/11/972,pág. 7: Reafirma su adhesión al Frente Amplio.-FL/dacm.- / 9/2/976: El Popular del 10/11/972,pág.3: Hace uso de la palabra en acto llevado a cabo en la Explanada de la Universidad,convocado por el Partido Socialista,P/Comunista,

Poco legible

51259

OBSERVACIONES F. 210 - 10.000 - XI|74

Frente Izquierda y MBPP, el que se trasmitirá por Radio Vangurdia.-La consigna será "Chile Sí".-FL/dacm.-

8/IV/76.-Referente anotación del 27/I/76 ver Asunto No.- 1-1-1-20.-Lbm.- 7/V/976:-Según manifiesta Gualberto TRELLES en Acta que le fuera tomada en el año 1975, el causante era el Secretario de Propaganda de la Regional 6 del proscripto P.Comunista.-(Operación "MORGAN" del P.Comunista).-Ver 2-1-2-81 de ASUNTO.-lac.-20/8/1976:-Según manifiesta en Acta que le fuera tomada en noviembre de 1975, es afiliado al P.Comunista desde julio de 1973, habiéndolo captado un tal "Valentín".- En 1975 Eduardo Bleier le propuso trabajar para la Regional 3 como Secretario de Propaganda del Partido, y se le asignó el alias de "Matias".-En agosto del mismo año pasó a la Regional 6 con el alias "Nuñez".- Su tarea era la de controlar la distribución de los materiales proporcionados por el Partido, especialmente el

/Poco legible/

51260

BOSCH GARCIA:- Carlos Alvaro.-

HOJA Nº.4

O B S E R V A C I O N E S

F. 210 - 10,000 - XI.74

semanario "Carta".- En materia de propaganda dependía de Bleier.-

Integraban con él el Secretariado de Propaganda Gualberto Trelles (a) "Julio Antunez", Raúl Tost Farre (a) "Santiago" y una tal "Virginia" de Finanzas.- Su contacto "horizontal" era Clarel De los Santos (a) "Jorge Muller".-Los Secretarios de Propaganda seccionales eran:- Seccional "CHE", Miguel Rodríguez(Cno.Carrasco y F.Cardozo);Seccional Universitaria, Rafael Gurga, ingeniero de Codarvi; de la Seccional Enseñanza Eduardo Gravina que trabajaba en la Cooperativa "José P. Varela".- Realizaba"contactos" concertados con Trelles, Tost y "Virginia".-Su contacto "hacia arriba" con la Departamental lo era Bleier.-F (Operación "MORGAN" del P.Comunista).-ASUNTO 2-1-2-81.-apm.-24/8/76:- Realizaba contactos periódicos con Raúl Tost Farre por indicación expresa de Enrique Rodriguez.-Ver Acta tomada a Tost Farre en 1975.- (Operación "MORGAN" del P.Comunista).-ASUNTO 2-1-2-81.-apm.-25/8/976:- Secretario de Propaganda de la Seccional 18a. en 1974, según declara-

Procesado

51261

OBSERVACIONES F. 210 - 20.000 - XI|74

ciones de Mirta Macedo Corbo en Acta de noviembre de 1975.-(Operación "MORGAN" del P.Comunista).-ASUNTO 2-1-2-81.-apm.- 28/8/1976:-

A mediados de 1974 instruyó a Clarel De los Santos Flores para que retirase del "buzón" del Partido que funcionaba en casa de una tal "Virginia" en Guaná casi Araúcho, material impreso, volantes partidarios y ejemplares del semanario clandestino CARTA, los que entregaba a un tal "Enrique" en un kiosko de Luis de la Torre a dos cuadras del ombú.- En febrero de 1975 designa a la mencionada persona en carácter de Secretario de Propaganda de las Seccionales 18a y 24a y poniéndolo en contacto con María Elena Bosch (a) "Lucía".-Acta tomada a Clarel De los Santos en 1975.-(Operación "MORGAN" del P.Comunista.-)

ASUNTO 2-1-2-81.-apm.- 11/III/977:"Marcha" 22/X/971 pag. 2, hace uso de la palabra en acto organizado por el Parti-

/Pa[illegible]

BOSCH GARCIA: Carlos Alvaro.- Hoja 5

OBSERVACIONES

/... do Socialista, en proclamación de sus candidatos.- AR/hc.- 18/3/977: Según Oficio 20.078/977 del 23/2/977 del OCOA, figura en Relación de Procesados del Partido Comunista, por J.M.I. 1er. Turno.- Ver ASUNTO 2-1-4-65.- mle.- 11/4/77.- Según Oficio No. 075/DI/977 del E.M.R.No.1. del 25/3/77, se establece que figura en una nómina de ALTAS al 26/2/77.-ASUNTO 1-1-12-135.-wftm.- 14/5/977: La Oficina Internacional del Trabajo (O.I.T.) solicita informes a nuestro Gobierno sobre la detención del titular.- Ver ASUNTO 15- - -127.- mle.- 4/9/977:Referente a Operación Morgan ver Asunto 2-1-2-191 dacm.-

MICROFILM - AGOSTO 1977

17/3/978:- Carta de la Federación Sindical Mundial con asiento en Praga, del 14/XI/75, dirigida a la OIT(adjunta a Parte de Información No.595/76 de julio/76 del Depto.C-2/ESMACO).-Se solicita intervención del referido organismo en defensa de la vida, salud y condiciones

/Pasa 51264/

51263

OBSERVACIONES F.-210 - 10.000 - XI | 74

normales a los detenidos y cese de violaciones de libertades civiles y sindicales.- Se establece que se halla detenido.-ASUNTO 3-4-1-9.-ap 19/2/979/E-4/M.545/979.es.- 19/2/1979:- (Acta 4ºIL tomada en OCOA en 1977 a Victorio Dorildo Casartelli Binaghi).-Se establece que luego de 1974 se desempeñaba como Secretario de Propaganda en el Seccional 18/2da.del P.C.clandestino.-apm.- 22/9/979:-(Boletín clandestino "Desde Uruguay", No.10, 2da.quincena mayo/79).-Recientemente André Van del Louw, alcalde de Rotterdam, le envió carta al Intendente de Montevideo, pidiéndole se interesase por la libertad de ex ediles presos, entre otros el titular.-ASUNTO 2-4-3-270.-apm.- 2/9/980:D-1:6.157/980.glfs.-23/9/80:Segun informacion proniente de Policia Militar,fué procesado el 16/2/76 por el delito previsto, en el Art.60(5)del C.P.M.por orden del Jd de Inst.Militar de 1er.Turno.-ww.- 16/10/1980 .- Según el Boletín C.C.D.U. de agosto de 1981, citado en Mexico,se menciona como detenido.Ver asunto 2-1-18-270.eb. 11/III/-

..//..

Poco legible

BOSCH GARCIA : Carlos Alvaro.- Hoja No.6.-

OBSERVACIONES

981.- Por Oficio No.100/DI/981 del E.M.R.Nro.1, se adjunta lista de Altas y Bajas donde se menciona al titular como liberado con fecha 27/XI/980.-Ver Asunto 1-1-12-369.-rba.-

20/4/1981.- Por oficio n. 081/DI/981 del EMR Nº 1 las mismas anotaciones que las del 11/III/81 para el asunto 1-1-8-133.eb.-19/8/981.- Por Of.No 271 del 22/7/981, de Pol.Militar, figura como detenido el 23/X/975 y LIBERADO por la Justicia Militar el 27/11/980.-ASUNTO 1-1-12-377 CDLS-rmgc.-

13/12/81-E-3/fotocop.-hmg.- 30/6/982:- Por Memorandum s/n del 19/12/79 procedente de la Secretaría de la DII, se informa que en 1971 integraba el Comité Ejecutivo del P.S. al cual Vivián Trías informaba en líneas particulares sobre sus actividades de intento de infiltración de las FF AA, tarea para la cual había sido designado por el C.C. del partido.-Fué procesado por integrar el P.C.-ASUNTO-2-3--6.-apm.-

ABRIL 1983 - REVISADO - R 08

Poco LEGIBLE

51265

OBSERVACIONES

2/2/984:-Según Parte Especial de Información(I)No.1126/BE/983 del Estado Mayor del Ejército se informa que ha sido autorizado a viajar al exterior, a la ciudad Recife (Brasil)-por el período comprendido entre el 07/Ene/984 al 06/Feb/84 vía TTL, motivado por visita a familiares,fijando domicilio en Rua Desembargador Ferreira No.150 Pernambuco.- Ver Asunto 8-2-4-408,Lvf.-

-.

Para archivar

51266

APELLIDOS CAPDEHOURAT RUBINC.- 038320

NOMBRES Daniel Roberto.-

Hijo de: Roberto y Susana.-

FOTO

Nacido el

Lugar Uruguay

Estatura Col. ojos

Raza Marcas y Peculiaridades

FER 68 - GUDI 26.-

Profesión estudiante C.Economicas.- Lugar de trabajo

Domicilio Simon Bolivar No1 1244,en 1973.-Idem en 1977.-

Documento C.I. No. 1.307.414.-

Pasaporte Cpta. Asunto

Datos familiares Oriental soltero de 19 años,en 1973.-

51267

29/VIII/973.-

OBSERVACIONES

29/VIII/73:detenido el 8/VIII/73 en el cruce de Lavalle y Gaboto junto a Miguel Angel Casa Aranda y otros,en averiguacion quedando a disposicion de la DNII.-(Ver P.de N de la DNII del 10/VIII/973).-ww.-30/VIII/973:libertad el mismo dia por orden superior.-(Ver P.de N.de la DNII del 10/VIII/973).-ww.- 1/10/73:- Idem Memo. No.685 del 9/8/73 de la Seccional 6ta.-apm.- 25/2/977: Detenido por el D-2 de la DNII, en base a las declaraciones efectuadas por los detenidos Carlos Francisco CHAGAS SOLER y Cristina GAYOSO HERMIDA.- Interrogado manifestó que reconoce su militancia dentro del FER 68, IAVA No. 3, GUDI 26 (Agrupación dependiente del Movimiento Independiente "26 de Marzo"), militante a nivel de Base, intervención en grupos de discusión política, que incluye textos de ENGELS, LENIN y manuales de guerrilla urbana, especialmente sobre lo actuado por el M.L.N., actividad ésta comprendida entre los años 1971/975 en la Facultad de Ciencias Económicas; que fue adoctrinado por su novia, María Isabel LONGRES SANCHEZ.- Internado bajo el régimen de Medidas Prontas de

..../////..

51268

CAPDEHOURAT RUBINO : Daniel Roberto.- hoja No. 2.-

O B S E R V A C I O N E S F. 210 - 10,000 - XI/74

...////...Seguridad a disposición del Poder Ejecutivo.-Ver P.deN. de la DNII del 26/2/977.- mle.- 29/7/77: Se informa de su detención por parte de la prensa escrita, inculpándosele d ASOCIACIONES SUBVERSIVAS. Ver Informe de Prensa 187/977 P-2, del 28/7/77.-fps.- JULIO/26/977:- Ampliando la anotación del 25/2/77, en la fecha el J.M.I. 3er.Turno dispuso su procesamiento por el delito de "ASOCIACION SUBVERSIVA" (Art.60(V) del C.P.M.) (Ver P.de N.de la DNII del 27/7/77).-ec Idem Cdo.de Prensa de las FF.CC. No.1365/77.-ec.-8/IX/77.-Referente anotación anterior ver Cpta. de Asuntos No.1-1-3-95.-Lbm.-19/IX/77.-Ampliando a-anotaciones anteriores ver Oficio No.290/977 del 26 de Julio de 1977 del Dpto.2 de la D.N.I.I.Cpta. de Asuntos No. 1-1-3-87.-Lbm.- MICROFILM - AGOSTO 1977 22/4/78:Ref.Of.No.2594 de fecha 1/4/78 de Cárcel Central de Policía, donde se adjunta nómina de procesados sedi.//

Poco legible

//cieses, ampliando la anotación sobre su procesamiento, se establece que se encuentra allí alojado desde el 26/7/977.-Ver Asunto 1-1-3-108.-ewpp.-20/9/79.-A Of.Nro.339/DI/979,del 25/7/79,del E.M.R.Nro.1,se adjunta Relación de "ALTAS" en el periodo comprendido entre el 25/5/79 al 25/7/79 inclusive,figurando el titular en calidad de tal desde el 29/6/79.-Ver Asunto Nro.8-2- -45.-jom.- 16/1/81 el 7 de los ctes. fue trasladado del EMR 1 al 4to. piso de Carcel Central. Ver PN de la DNII 8/81 del 8/1/81.DG 19/1/81: El titular fue puesto en el día de la fecha en el régimen de "Libertad Vigilada".Ver PN de la DNII 10/81 del 10/1/81.DG 11/III/981:- Por Oficio No.100/DE/981 del E.M.R.Nro.1, se adjunta lista de Altas y Bajas donde figura el titular como internado bajo MPs.desde el 7/I/981.-Ver Asunto 1-1-12-369.rba.-20/4/1981.- Por oficio n. 0811DI/981 del EMR Nº 1 las mismas anotaciones que las del 12/3/1981 para el asunto 1-1-8-133.eb.-22/8/81.-Referente a anotación del 16/1/81 ver Asunto Nro.1-1-12-361.-jom.- 17.12.981.- El nombre del titular figura en nómina del Informe del D-2 del E.M.E. (P.E.I. Nro.119/981) sobre contactos entre familiares de reclusas del E.M.R. 2 con "libertades vigiladas". Ver asunto 1-1-3-154.slv.- 15/6/982:-Figura en una lista de detenidos con fechas probables de libertad proporcionada por la Justicia Militar.-Fué detenido el 25/2/977.-ASUNTO 2-1-17-161.-apm.- 26/5/1983.- Pornota de la Guardia de SEGURIDAD del 20/5/1983 se le comunica el CESE de la firma como LIBERTAD VIGILADA.ASUNTO 2-1-17-283.eb. ABRIL 1983 - REVISADO - R 10

51270

APELLIDOS Y NOMBRES				123627
LONGRES SANCHEZ : María Isabel.-				
CEDULA DE IDENTIDAD	CREDENCIAL CIVICA		PASAPORTE	CED. DE IDENT. DEL INTERIOR
1.314.443.-7	SERIE ATB	NRO. 9015		
OCUPACION: Estudiante de Facultad de Ciencias Económicas.- Desocupada(1)	ORGANIZACION FER 68 - GUDI 26.-			
[redacted]lio Martí 3362 apto. 1 en 1977.-				

OTROS DATOS:

Oriental, soltera de 23 años en 1977, hija de José Angel y Jesusa Nacida en Montevideo el 11/9/1953 (2)

(1)ASUNTO 1-1-12-353.-apm.-

'2) Asunto 2-1-17-130.eb.

ANTECEDENTES

25/2/977: Detenida por el D-2 de la DNII, en base a las declaraciones efectuadas por los detenidos Carlos Francisco CHAGAS SOLER y Cristina GAYOSO HERMIDA. Interrogada manifestó que reconoce su militancia política en el FER 68, IAVA No. 3, GUDI 26 (Agrupación dependiente del Movimiento Independiente "26 de Marzo"), militante a nivel de Base, intervención en grupos de discusión política, que

F. 70 36.000-7-76 P.M. O y M Fórmua 05.292

ANTECEDENTES

incluye textos de ENGELS, LENIN y manuales de guerrilla urbana, especialmente sobre lo actuado por el M.L.N., actividad ésta comprendida entre los años 1971/975 en la Facultad de Ciencias Económicas, siendo ésta adoctrinada "en grupo de base"; responsable de un grupo, delegada.- Internada bajo el régimen de Medidas Prontas de Seguridad a disposición del Poder Ejecutivo.- Ver P.deN. de la DNII del 26/2/977.- mle.- 3/3/977: Egresa del Régimen de Medidas Prontas de Seguridad.- Ver P.deN. de la DNII del 4/3/977.- mle.- 29/7/77:

La prensa escrita informa de su detención, inculpándosele de ASOCIACIONES SUBVERSIVAS. Ver Informe de Prensa 187/77 P-2, del 28/7/77.-fps.- JULIO/26/977:- Ampliando la anotación del 25/2/977, en la fecha el J.M.I. 3er.Turno dispuso su procesamiento por "ASOCIACION SUBVERSIVA".(Art.60(V)del C.P.M.) (Ver P.de N.de la DNII del 27/7/77)ec IDEM Cdo.de Prensa de las FF.CC. No. 1365/77.-ec.- 8/IX/77.-Referente anotación anterior ver pta. de Asuntos No.1-1-3-95.-Lbm.- 19/IX/77.-Ampliando anotaciones anteriores ver Oficio No.290/977 del 26 de julio de 1977 de la D.N.I.I.Dpto.No.2.-Cpta. de Asuntos No.1-1-3-87.-Lbm.-

MICROFILM - AGOSTO 1977

28/08/980.-Traslada por personal de esta Dirección de-de el E.M.I.R.No.2,al 4to Piso de Carcel Central,bajo el Régimen de edidas Transitorias.-VER.P.de N.de la DNII.No.240/980,del 28/08/980.-jcll.-

Poco visible

51272

LONGRES SANCHEZ: María.- Isabel.-

OBSERVACIONES

01/09/980.- Con fecha.29/08/980.,quedó en "Regimen de Libertad Vigilada" siendo controlada por la Guardia de Seguridad de esta Dirección Nacional.-VER.P.de N.de la DNII.No 242/980,del 30/08/980.-jcll.- 25/X/980:- Anotaciones IDEM a la anterior,según Of.No.279/AR/980 del E.M.E.No.2.-Ver Asunto 1-1-12-340.-cv.- //19/12/980:Según Oficio No.232/-R/980 del Estado Mayor del Ejército,figura en una relación de liberados por la Justicia Militar desde el 1/-8/980,al 31/10/980.-Ver ASUNTO No.1-1-12-358.-ffoo.- 17/6/981: Ampliando anotaciones precedentes ver ASUNTO: 1-1-1-63.glfs 31/3/982:- Referente a la anotación del 1/9/80, idem según ASUNTO 1-1-12-353.-apm.- 1/6/1983.-Diligenciado n. 48 de la Guardia de Seguridad del 25 de mayo de 1983 de la GUARDIA DE SEGURIDAD de comunica que cesa en la presentación como LIBERTAD VIGILADA.- ASUNTO 2-1-47-130.eb/

ABRIL 1983 - REVISADO - R 31

Poco de 6781

TABOADA BAISAS : Julio César

Clasificación 212637

Frontuario 1.301.108-8 C. Civ. BPA 12435(1)

Gremio a que pertenece Estudiante Ciencias Ag.de Quinielas No.28-Gral.Flores 2794(2) Economicas- Empleado del Centro de Almaceneros Minoristas, Baristas y Afines (4/77)

Organización "GUDI-26".-

Domicilio José L.Terra No. 2355 apto.13.-(en 1972).-Idem en 1977.- General Flores n. 3442 (2)

Datos personales Oriental, nacido en Montevideo el 4/III/954, hijo de Roberto y María Soltero.-

(1) Ext. del Asunto 2-1-12-266.-(2)ASUNTO 1-1-12-353.-apm.-

(3) ASUNTO 1-1-17-225.ec. 51274

O B S E R V A C I O N E S

23/II/972:Detenido por el Escuadrón de Prevención en averiguación en la Calle Ejil y Uruguayana,por arrojar Miguelitos a Funcionarios Policiales. gch.=30/VIII/973·detenido el 8/VIII/973 en la intersección de Lavalleja y Gaboto junto a Miguel Angel Casa Aranda y otros en averiguación quedando disposición de la DNII.-(ver P.de N.de la DNII del 10/VIII 973).-WW.-30/VIII/973;recobra la libertad el mismo día por orden superior.-(Ver P.de N.de la DNII del 10/VIII/73).-WW . 1/10/73:- Idem Memo.685 del 9/8/73 de la Seccional 6ta.-ap 1/Abr./977:- Detenido por el D-2por su vinculación con el "GUDI-26" (Agrupación dependiente del"Mov.26 de Marzo").Interrogado expresó habérse integrado al "GUDI-26" en 1970 por intermedio de,Alvaro DEMICHELLI,quién los llevó a dos reuniones en la Fac.de Arquitectura culminando sus actuaciones a mediados de 1975,como enlace de los grupos de Base.-Se encuentra a disposición del J.M.I. 3er.Turno.-(Ver P.de. N. de la DNII del 2/4/977)ec.-

51275

TABDADA BALSAS: Julio César.- HOJA 2.-

OBSERVACIONES F. 210 - 10.000 - XI|74

29/7/77: La prensa escrita informa de su detención, inculpándosele del delito de ASISTENCIA A LA ASOCIACION. Ver Informe de Prensa 187/77 P-2, del 28/7/77.-fps.-

JULIO/26/977:- Ampliando la anotación del 1/4/977, en la fecha el J.M. I. 3er.Turno dispuso su procesamiento por "ASISTENCIA A LA ASOCIACION" (Art.60(VI)del C.P.M.).-(Ver P.de N.de la DNII del 27/7/77)ec IDEM Cdo.de Prensa de las FF.CC. Nro. 1365/77.-ec 8/IX/77.- "eferente anotación anterior ver Cpta. de Asuntos No.1-1-3-95.-Lbm.

MICROFILM - AGOSTO 1977

27/3/978: D-4/1747/978.-ni.- 13/4/978:-Según nómina de reclusos por subversión del Establecimiento Penitenciario de fecha 29/3/978, se establece que fué procesado el 27/7/77 por el Juzgado Militar Ira. Inst.1er.Turno por Art.60(VI)CPM "Asistencia a la asociación".-Ingresó al Establecimiento el 14/2/78 y lleva 8 meses de reclusión.-ASUNTO

Procesado

51276

OBSERVACIONES

1-1-3-107.-apm.-21/4/78:Referente a la anotación que antecede, ver ídem Asunto 1-1-3-108.-ewpp.-19/10/79.-A Of. Nro.471/DI/979,del 25/9/79,del E.M.R.Nro.1,se adjunta Relación de ALTAS correspondiente al periodo comprendido entre el 25/7/79 al 25/9/79 inclusive,figurando el titular en calidad de tal desde el 15/8/79.-Ver Asunto Nro. 8-2- -55.-jom.-21/06/980.- Trasladado por personal de la DNII.desde el EMIR.N.1,quedando internado en el 4to.Piso de Carcel Central bajo el Régimen de Medidas Transitorias VER.P.de N.de la DNII.No.158/980,del 7/6/980.=jcll.= 3/VII/980:Según Ficha Personal del titular en la Jef. de Policia de Mdeo., se establece que se encuentra en Libertad Vigilada, desde el 8/VI/980, debiendose presentar en la DNII, todos los dias lunes.-Ver Asunto 2-1-12-266.-hc 2/VIII/980:Según Inf. de fecha 9/VI/980 de la Sec. de la DNII, se establece ../

Poco creible

51277

TABOADA BALSAS : J$_u$lio César.- Hoja 3.-

OBSERVACIONES

//.. que el día 8/VI/980 recupero su libertad, en carácter de Vigilada, siendo controlada por dicha irección.-Ver Asunto 2-1-12-273.-hc.-19/8/980:-Integra nómina de Liberados Penales, bajo el "Régimen de Libertad Vigilada" controlada semanalmente por el Depto.No.1-Guardia de Seguridad de la "DNII".-(Memorandum No.69 de fecha 11 de Julio/980 de la Guardia de Seguridad de la "DNII").-Ver ASUNTO No.1-1-12-335.-lac.-25/8/80.-Según Relación de Liberados y Evacuados en Regímen de M.P.S.en el periodo comprendido entre el 25/5/80 al 25/7/80 inclusive,del E.M.R.No.1,fue EVAC.con fecha 6/6/80; VER ASUNTO NRO.2-1-12-279.-jom.-1/9/980:-En relación a la anotación que antecede, también se puede ver ASUNTO No.1-1-12-338.-lac.- 24/9/980:-D-6/M.6676/980.cac.- 20/10/80.-Referente a anotación del 2/8/80,ver Asunto Nro.2-1-12-268.-jóm.-13/11/1981.- Por Memorandum n. 171 del 5 de Noviembre de

[Pedro Suárez]

51278

OBSERVACIONES

1981 de la D.I.I. Departamento Uno Guardia de Seguridad el titular que se encuentra en Libertad Vigilada desde el 16/6/1980, solicita autorizacion para realizar una excursión a Buenos Aires entre el el 20 y el 22 de Noviembre de 1981. Ver Asunto 1-1-12-382.eb. 6/5/982:- Referente a la anotación del 19/8/80, idem según ASUNTO 1-1-12-353.-apm.- 19/6/982:- Figura en una lista de detenidos con fechas probables de libertad proporcionada por la Justicia Militar Detenido el 1.4.77.-ASUNTO 2-1-17-161.-apm.- 15/7/1983.- Por certificado del Juzgado Militar de 1a.Instancia de 1er turno del 23/12/1980 se deja constancia que se ecuentra en LIBERTAD DEFINITIVA desde el 7/5/1980 y por nota de la GUARDIA DE SEGURIDAD cesa en su presentación como Libertad Vigilada. ASUNTO 1-1-17-225.eb. 09.11.983: Afiliado a la UJC, con el Nº.18.421, desde el 16.11.968, habiendo sido presentado por C.M.CABRERA=M.MONTEGANI.= Ver hoja Nº.7430 del listado de afiliados a la UJC Arba 1983 - REVISADO - R 52

¡Poco creíble!

REFERENTE AL PEDIDO DE INFORMES Nº 143/984
DEPTO. C-2/ES.MA.CO.-

1)- BARETTA VILLAR, Raquel María.-

DELITOS IMPUTADOS: Artículo 60 (VI) Asistencia a la Asociación subversiva.-

PENA IMPUESTA: Sentencia de Primera Instancia 24 meses de prisión.-

FECHA DE LIBERACION: 10.3.978 Libertad Provisional.-

SITUACION ACTUAL: Libertad Definitiva.-

---

2)CAPDEHOURAT RUBINO, Daniel Roberto.-

DELITOS IMPUTADOS: Sentencia de Segunda Instancia Art. 60(V) Asociaciones Subversivas y atentado contra la / Constitución en el grado de conspiración seguido de / actos preparatorios (Art.6 0 (I) inc.6º y 60 (XII) CPM.

PENA IMPUESTA: 3 años y 9 meses de penitenciaría.-

FECHA DE LIB ERACION: 25.11.980 (libertad definitiva).-

SITUACION ACTUAL: Libertad Definitiva.-

---

3)- BOSCH GARCIA, Carlos.-

DELITOS IMPUTADOS: Sentencia de Segunda Instancia Art./ 60 (V), art.60 (XII) y 60 (I) Inc.6º CPM,(Asociaciones subversivas y atentado contra la Constitución en el grado de conspiración seguido de actos preparatorios).-

PENA IMPUESTA: 5 años de penitenciaría.-

FECHA DE LIBERACION: 14.10.980 (libertad Provisional).-

SITUACION ACTUAL: Libertad Definitiva.-

---

4)- TABOADA BALSAS, Julio César.-

DELITOS IMPUTADOS: Sentencia de Segunda Instancia,-Art. 60 (V) CPM, Asociaciones Subversivas y Atentado contra//.

la Constitución en el grado de conspiración seguido de actos preparatorios,-(Art.60(I) inc.6º y 60 (XII) CPM).-

PENA IMPUESTA: 3 años y 3 meses de Penitenciaría.-

FECHA DE LIBERACION: 18.3.980 (libertad definitiva).-

SITUACION ACTUAL: Libertad Definitiva.-

SUPREMO TRIBUNAL MILITAR - REPUBLICA O. DEL URUGUAY

5) - LONGRES SANCHEZ, María Isabel.-

DELITOS IMPUTADOS: Sentencia de Segunda Instancia : Art. 60(V) Asociaciones Subversivas y Art. 60(I) inc. 6º y 60 (XII) Atentado contra la Constitución en el grado de conspiración seguido de actos preparatorios, ambos del C.P.M.

PENA IMPUESTA: 3 años de penitenciaría.-

FECHA DE LIBERACION: 2.9.980 (Libertad definitiva)

SITUACION ACTUAL: En libertad definitiva

PEDIDO DE INFORME N° ....144/984.-..

PROCEDENCIA: DEPTO. C - 2 / ES.MA.CO..-

PRIORIDAD :

ASUNTO : Se solicitan antecedentes ideológicos de las personas que se mencionan [redacted]-

GALBIATI ARAUJO; Delfi .-
RODRIGUEZ de GALBIATI; Noemi .-
Domicilio: Parva Domus 2417 .-

DISTRIBUCION: [redacted]
D.I.I.

EMITIDO POR:
ES. MA. DEL DEPTO. C-2/ES.MA.CO..-
CORONEL
JORGE LUIS STAUDINGER.-

FECHA:07JUN1984.-HORA:1100.-
E.M.COORD../DEPTO.C-2.-
S.M..-

51283

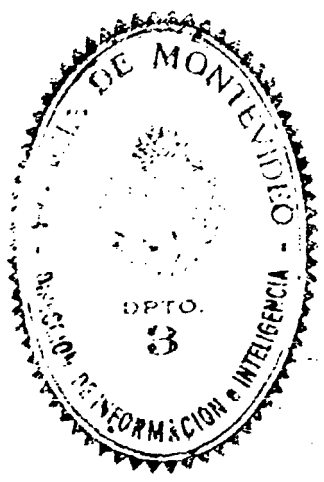

DIRECCION DE INFORMACION E INTELIGENCIA

DE ... Nro. 3 (PIONERO)

... 8 JUN. 1984

Con lo Informe ... 1767/84

adjunto al pres... Vistas a la Oficina de

procedencia Dpto. C-2 ESMACO

CON ANOTACIONES

EL JEFE DEL DPTO. 3

Carlos M. de los Santos Carnelli

COMISARIO

51284

POLICIA DE MONTEVIDEO
DEPARTAMENTO DE INFORMACIONES
[illegible]

I N F O R M E Nro. 1767/84.JJN/lmc.-

REFERENCIA: PEDIDO DE INFORMES 144/984 DEL DPTO.C-2 DEL ES.MA.CO.-
DESTINO: DPTO.C-2 DEL ES.MA.CO.-

1) NOMBRE: GALBIATI ARAUJO : Delfi .-
NOMBRE completo: GALBIATI ARAUJO : Delfi Carlos .-
C.I.: C.C.: BAA 17.225 .-
DOMICILIO: J.L. Osorio 1103.-
OCUPACION: Actor .-
ANTECEDENTES: No se registran .-
ANOTACIONES: 4.7.965: "Epoca" de la fecha; el titular integra el grupo teatral de "Teatro Moderno" que pondra en escena la obra "El Tranvía" del comunista: Juan Carlos Legido .- 13.2.71: "El Popular" de la fecha; integrante del elenco de la obra teatral : "Misia Dura al Poder" de corte netamente izquierdista y revolucionario, estrenada en el teatro : "El Galpón" .- 23.3.76: Delegado de mesa por el P.D.C. - Frente Amplio; Circuito 34 (25 de agosto 508) Listas: 871 y 2871 en las elecciones nacionales de 1971 .- 24.3.76: Ampliando la anotación precedente , delegado de mesa por el P.D.C.-Frente Amplio en los siguientes circuitos: 61 (Sarandí 472); 62 (Sarandí 472); 71 y 72 (Bs.As. 468); 73 y 74 (Juan C. Gomez 1530); 75 (25 de Mayo 738); 82 (Cerrito 856); 84-85 y 88 (25 de Mayo 609) ; 104-105-106 (maldonado 773) ; 113-114-116 (Buenos Aires 686) ; 77-78 (Cerrito 586) ; 80 (Ciudadela 1471) ; 13 (Cerrito 488) ; 139 (San José 874) .- 6.12.75: En el Teatro Solís se ofreció la versión "LOS BLANES" de Miltón Schinca protagonizada por el titular y otras actrices el día: 14.12.974 , ("El Dia" del 14.12.74).- 14.7.77: Se establece que integra el elenco de la Comedia Nacional que pondrá en escena en Sala VERDI la obra: "La Mujer Silenciosa" .- 2.10.977: Se establece que actuará en la obra LA CASA VACIA a estrenarse en el Teatro Solís en la fecha .- 31.3.78: "El Diario" de la fecha , actuará en la obra "La Nonna" , a estrenarse por la Comedia Nacional en el Teatro Solis .- 14.5.78: "El Diario de la fecha , esta obra seria estrenada el 17.5.78.- 17.11.78: "El Día" del 23.7.978, se establece que efectúa declaraciones referente a la "Liberación Femenina en Uruguay".

ESTA INFORMACION ES RESERVADA Y NO PUEDE AUTORIZADO DE LA DARSE A

51285

31.12.78: "El Día" de la fecha: formula declaraciones sobre sus planes para el año 1979 .- 4.3.83: La Oficina de Actos Públicos por Of. 45 del 11.2.83 comunica que fue excluído para integrar lista a ser electo en la Sociedad Uruguaya de Actores de la cual tiene el Nro. de socio 628.-//

A) [illegible]: RODRIGUEZ de GALBIATI : Noemí .-
[illegible]: RODRIGUEZ : Noemi .-
[illegible]: No se registran .-
[illegible]: 4.9.964: Integrante del grupo teatral estudiantil "Multiple" que forman alumnos del Instituto Nocturno y del Liceo Nocturno No. 1.- 10/970: Figura en una nómina de usufructuarios de becas de ayuda economica otorgadas por la Universidad de la República.-//

B) [illegible]: RODRIGUEZ CORREA : Noemí .-
[illegible]: C.C.: BRA 7223 .-
[illegible]: Millán 3145 Ap.1.-
[illegible]: Comerciante .-
[illegible]: Oriental, nacida el 15.12.925 .-
[illegible]: 17/11/82: Con fecha 27.10.971 se afilia al P.C. con el No. 61.210 siendo presentada para su afiliación por : Gustavo STALLA, militó en Secc. "12 y 19" ; según material incautado por OCOA en Feb. 1976 "Op. Morgan".-//

[illegible]: I) Se deja constancia de que a pesar de la similitud de nombres, cabe la posibilidad de que no se trate de la misma persona cuyos antecedentes se solicitan.-

Montevideo, Junio 1 de 1984 .-

EL JEFE DEL DPTO. 3

Carlos M. de los Santos Cornelli

COMISARIO

51286

PEDIDO DE INFORME N° 147/984 .....

PROCEDENCIA: DEPTO. C - 2 / ES.MA.CO..-

PRIORIDAD :

ASUNTO : Se solicitan antecedentes ideológicos de las personas que se mencionan ~~en ficha adjunta~~.-

BIRRIEL; Marcial
Ocupación: Consejero del M.RR.EE..-

DISTRIBUCION: ~~EJERC.~~
D.I.I.

EMITIDO POR:
E.M. JEFE DEPTO.C-2/ES.MA.CO.-
C.COORD.:
JORGE LUIS STAUDINGER

FECHA: 14JUN984 HORA: 10.00
E.M.COORD../DEPTO.C-2.-
N.N.

51287

DPTO. I. "FICHERO"
ENTRADA
FECHA: 20 JUN. 1984
HORA: 12
N.º DE ORDEN 3385
FIRMA: A. Lacuenta

DIRECCION DE INFORMACION E INTELIGENCIA

DEPARTAMENTO No. 3 (FICHERO)

20/6/84

SIN ANOTACIONES,

ES MACO

POLICIA DE MONTEVIDEO - DIRECCION DE INFORMACION E INTELIGENCIA
DPTO. 3

EL JEFE DEL DPTO. 3
Carlos M. de los Santos Cancelli
COMISARIO

SIN ANOTACIONES

51288

Anexo 2

-Hoja No.1

...

Banco de la República Oriental del Uruguay

NOMINA DE LOS FUNCIONARIOS DEL BROU.QUE PRESENTARON AL DIRECTORIO,10 PUNTOS CONTENIENDO RECLAMOS O MEJORAS.-

1)-Guillermo Antonio ALVAREZ IRIARTE

-C.I.No.796.601
-C.C.Serie A.P.B.No.5276
-Fecha Nac.:20/4/1939 - Montevideo
-Dom.: Mones Roses 6406 desde 1973;anterior Cnel.Lorenzo Latorre 1126 Apto.6.-
-Fecha de Ingreso: 8/4/1959.-
-Cargo:Jefe de 2a.
-Lugar de Trabajo:Préstamos s/sueldos y Pasividades -Div. Crédito Social -Edificio"19 de Junio".-
-C.H.C.P. -Categoría "B".-
-ANTECEDENTES:(S.I.D.-5/11/1980)

"4/VII/968-Concurrió a recibir Instrucción Militar a la "Escuela de Armas y Servicios,ante la vigencia de las Me "didas Prontas de Seguridad.-Fué liberado el 29/VIII/68.-
"30/IV/971-Se postula en la lista No.1955 lema"Democracia "Sindical,Unidad y Lucha"sub-Lema "Por la soberanía del "gremio",para integrar la Asamblea Representativa Sector "Banca Oficial y el Consejo Central(Sistema Preferencial "de Suplentes) - período 1971/73.-
"25/VIII/973- Figura en información obtenida en interro- "gatorios realizados en la Escuela de Armas y Servicios "como de ideales gremiales.-Evaluación: A-1
"26/VI/975 -Vocal de la Asociación de Empleados Bancarios "del Uruguay.-Evaluación: A-1
"4/VII/979 -Según Constancia de Habilitación No.1263 Sec. "14a.de Montevideo,solicitada en la fecha registra lo si- "guiente:Se establece que es colaborador financiero del "diario Epoca.-
"21/II/974 -Según manifestaciones del dirigente bancario "Carlos Alfredo BOUZAS MARCHESE y otro que se establece - "en actas que le fueran tomadas el 2/X/73 en el Departa - "mento 2 de la D.N.I.I.el titular en su carácter de diri- "gente de AEBU integra el Sector Banca Oficial en calidad "de Consejero.-

//....

//...

"10/VI/79 -Se establece que actualmente se desempeña como miem-
"bro del Consejo Central AEBU.-"

2)-Luis Guillermo BOUZAS MARCHESE

C.I.No.612.603
C.C.Serie B.A.A.No.9567
Fecha de Nac.:9/3/1932 - Montevideo
Dom.: Francisco Bauza 3608 -desde 1963.-
Fecha de Ingreso:23/11/1951.-
Cargo: Jefe de Ira.
Lugar de trabajo: Sector Garantías - Casa Central.-
C.H.C.P. Categoría "B"
ANTECEDENTES:(S.I.D.5/11/80)
"30/IV/966 - Figura en la Lista No.3 de la Asociación de Emplea-
"dos Bancarios del Uruguay,postulándose por el Sistema Preferen-
"cial de Suplentes,por el Sector Banca Oficial(A) como No.32 pa-
"ra la Asamblea Representativa(capital).Dicha lista es de tende-
"cia comunista".-
"3/11/971 - Se establece que es funcionario del Banco República-
"trabaja en la Sucursal de Castillos,siendo uno de los principa-
"les activistas de la Sucursal.-"Evaluación: A-1"
"28/VI/972 - Integrante del Cuerpo de Redacción de AEBU,Organo -
"de la Asociación de Bancarios del Uruguay".-

3)-Eduardo MARQUEZ POZZI

C.I.No.1.350.767
C.C.Serie C.F.A.No.17130
Fecha de Nac.:27/8/1954 - Montevideo
Dom: El Iniciador 1628 Apto.2 -desde 1977;anterior:Pasteur 5224
durante 1972/1974 y Vilardebó 1855 entre 1974/1977.-
Fecha de Ingreso: 5/12/1972
Cargo: Auxiliar
Lugar de trabajo:Dpto.Negocios con el Exterior(Exportaciones) -
Casa Central.-
C.H.C.P. -En trámite -solicitud No.4/984 de fecha 26/4/84.-
ANTECEDENTES:(D.N.I.I.)
"Dic./75 -Se establece que es integrante de la Asociación de Em-
"pleados Bancarios del Uruguay - Socio No.32.902".-

//...

Banco de la República Oriental del Uruguay

//.."25/IX/981 -Detenido por la D.N.I.I.en la calle Reconquista "574(AEBU),en una reunión no autorizada - manifiesta que di- "cha reunión estaba prevista para hablar sobre la Ley de Aso "ciaciones Profesionales y que en la misma estarían presentes "comisiones de bancarios del interior y de la banca privada.- "Recupera la libertad por orden superior".-

4)-Ernesto PARRILLA ZUNINO

C.I.No.1.315.682
C.C.Serie B.D.A.No.43812
Fecha de nac.:2/11/1952 - Montevideo
Dom.: Asamblea 4697 desde 1976;anterior:Atenas 3074 entre - 1969/1976.-
Fecha de ingreso:4/6/1969
Cargo:Oficial
Lugar de trabajo:Agencia Cnel.Latorre.-
C.H.C.P. -Se establece "sin antecedentes"

Montevideo,29 de mayo de 1984.-

El Delegado del COSEN - ante el BROU

Coronel (Nav.) OSCAR H. VALLEJO

fc.-

PI 149/84

SOLICITUD DE ANTECEDENTES

-QUINTAS SANTOS, Ricardo.-
C.I. 1.704.458-6
C.C. BZB 48.286
Dom: Ignacio Rivas 1120 Ap. 3.
Nac: 6/8/60

=========

-LEITES LARENZA, Rúben Antonio.-
C.I. 1.278.961
C.C. BIB 6050
Dom: Democracia 2332 Ap. 1.
Nac: 2/4/55

=========

SID
DII
DPT
S/A

51292

PI 150/84

FRIGEIRO OSCAR [illegible] apellido)
C.I. 19.364 (Soriano)
C.C. MAA 24692
DOM. 19 de Abril 539 Las [illegible]
F.N. 12-[illegible]
SID DII DPT } S/A

BENTANCOR, Norberto (único nombre y apellido)
C.I. 2.503.739-3
C.C. NLO 7.946
DOM: Italia s/n (Juan Lacaze)
F.N. 17-7-28
SID DII DPT } S/A

TECHERA PEREZ, Ricardo (único nombre)
C.I. 456.293
C.C. BVA 21.971
DOM: Entre Rios 1123
F.N. 26-2-16
SID DII DPT } S/A

SILVA PEREZ, Julio Cesar
C.I. 1.544.637-0
C.C. AMB 6.373
DOM: Melo 2483
F.N. 7-1-59
DPT e/A
SID DII } S/A

QUINTANA SARCHO, Carlos Alfredo
C.I. 1.175.444
C.C. CMD 2.026
DOM: Eduardo Acevedo 132
F.N. 16-1-34
SID DII DPT } S/A

ROMERO NUÑEZ, Yamandú (único nombre)
C.I. 741.648
C.C. BLA 13.047
DOM: Jacinto Vera 3689
F.N. 12-8-37
SID DII DPT } S/A

SILVERA FARIAS, Héctor Walter
C.I. 1.068.789-2
C.C. CDA 43.171
DOM: Independencia y 18 de Mayo Solar 4 (Las Piedras)
F.N. 9-8-54
SID DII DPT } S/A

CABAS FLORIS, Manuel (único nombre)
C.I. 1.477.010
C.C. BDA 69.928
DOM: Oficial 1ro. 4325 Ap.1
F.N. 8-11-44
DII S/A
SID DPT } S/A

IGLESIAS GOMEZ, Nelson (único nombre)
C.I. 1.217.443
C.C. BLB 24.486
DOM: Chamizo 4186
F.N. 1-5-53

FUNGI BITANCUR Enrique Agustin
C.I. 731.804
C.C. BNA 27.117
DOM: Cardozo 3322
F.N. 2-7-22

ZEBALLOS MARTINEZ Ruben Arcangel
C.I. 113.637
C.C. BDB 52.272
DOM: Chayos 5315 Ap. 1
F.N. 14 6-32

SID DII DPT } S/A

51293

PI 150/84

SUAREZ DA ROSA Héctor José
C.I. 1.326.211-4
C.C. BKA 13.935
DOM: Blandenguez 1775 Ap.202
F.N. 22-9-41

DPT. e/A
SID, DII } S/A

MENDEZ PEREZ, Juan Carlos
C.I. 714.964
C.C. BAA 5.657
DOM: Dinamarca 4312 Ap.2
F.N. 28-12-21

SID, DII, DPT } S/A

ESCOBAR BUENO, Luis Alberto
C.I. 1.963.982
C.C. JAB 4.425
DOM: Cno. Abrevadero 3250
F.N. 13-9-39

DU e/A
SID, DPT } S/A

DELGADO, Felix José (única apellido)
C.I. 1.422.100
C.C. BOB 25.819
DOM: Luis Casales 4083
F.N. 18-5-12

ESCUDERO AMARILLO, Mario Virgilio
C.I. 1.018.700
C.C. BAA 13.868
DOM: Salaredo Fari 3440
F.N. 23-4-39

NOCELLA FIRPO, Roberto Vicente
C.I. 777.317
C.C. BHA 4.011
DOM: Abayubá 2677
F.N. 13-11-35

CANEPA SANCHEZ, Maris Yoselyn
C.I. 1.614.813-5
C.C. (en trámite)
DOM: Larrañaga 122 (Las Piedras)
F.N. 16-2-60

VAZQUEZ ACEVEDO, Adriana Nancy
C.I. 1.861.777
C.C. BDA 64.466
DOM: Juan Acosta 4773/2
F.N. 24-4-60

SID, DII, DPT } S/A

BENTANCOUR BELTRAN, Ruben (único nombre)
C.I. 118.302
C.C. NLB 6.351
DOM: Roma 548 Juan Lacaze
F.N. 27-4 30

DU e/A
SID, DPT } S/A

AMARO MENENDEZ Beatriz Cristina
C.I. 1.709.946-2
C.C. B B 12.321
DOM: Nueva Palmira 1759
F.N. 24-4-61

RECALDE GARRIDO Remigio (único nombre)
C.I. 1.101.034-9
C.C. AMB 4.860
DOM: Piedras 1338 (Pando)
F.N. 17-1-40

SID, DII, DPT } S/A

51294

[illegible]

[illegible]

[illegible]

[illegible]

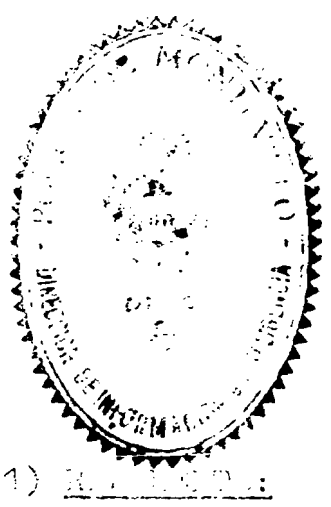

E. M. C. I. D. I. M. Info. 1.CCO/84.-JJE/mmi.-

ASUNTO: PEDIDO DE INFORMES 150/84 DEL DPTO. C-2 DEL ES.MA.CO.-

DESTINO: DPTO. C-2 DEL ES.MA.Co.-

1) [illegible]: COBAS ELBUIS : Manuel .-

[illegible]: COBAS : Manuel .-

[illegible]: Treinta y Tres No. 621 (Dpto. San José) .-

[illegible]: Comerciante .-

[illegible]: No se registran .-

[illegible]: 17.10.968: figuro como simpatizante del M.R.O. según fichero ocupado el 13.12.967 en el local de Minas 1427 .- 11.4.977: Según Mem 68 del 9.2.977 del D.2 de la DNII , fueron incautadas 424 fichas pertenecientes a suscriptores del Semanario "Marcha" , donde figura el titular.-////////////////////////////

2) [illegible]: ESCOBAR BUENO : Luis Alberto .-

[illegible]: ESCOBAR : Luis .-

[illegible]: No se registran .-

[illegible]: 24.8.974: Candidato a la Cámara de Senadores en carácter de 3er. suplente del 26o. titular por el "Frente del Pueblo" , lista 9988 en las elecciones nacionales del año 1971 .-////

[illegible]: BENTANCOUR BELTRAN : Ruben .-

[illegible]: BENTANCOUR : Ruben .-

[illegible]: Dpto. de Cerro Largo en 1971 .-

[illegible]: No se registran .-

[illegible]: 3.3.975: Afiliado No. 2237 al P.C. desde el 5.2.947; según material incautado a raíz de la detención de Rodney Tibaldo Arismendi el 8.5.974 .-////////////////////////////

[illegible]: I) Se deja constancia de que a pesar de la similitud de nombres, cabe la posibilidad de que no se trate de las mismas personas cuyos antecedentes se solicitan .-

51295

... /// ✓

... //. Cont. del Mem. Nro. 1.990/984.hmg.- Hoja No.2.-

Referente a las demas personas mencionadas en la lista que se adjunta, las mismas carecen de anotaciones en esta Agencia .-

. . . . .x.x.x.x.x.x.x.

Montevideo, 4 de Junio de 1984 .-

ESTA [illegible]
[illegible] DE LA
AUTORIDAD QUE [illegible] PUEDE
DARSE VISTA A LA [illegible]ESADA

EL [illegible] DPTO. 6

COMISARIO

51296

PI 151/84

SOLICITUD DE ANTECEDENTES

Washington LARROSA CACERES. C.I. 1.639.399 - C.C. BVB 20.768 - F.Nac. 24/5/942 Domicilio Cno. Santos y Charcot Vivienda 53. Casado. SID S/A DU S/A DPT S/A

Benito BARRAGAN (Hijo - Natural). C.I. 1.283.713 - C.C. BUB 17.131 - F.Nac. 12/9/947. Domicilio: Ciudadela 1381. Casado. SID S/A - DU S/A - DPT S/A

Douglas Edgardo ORTIZ SOSA. C.I. 748.578 - C.C. BZB 26.166 - F.Nac. 2/2/939. Domicilio: Maria Orticoechea 4322 Apto. 1. Soltero. SID S/A DU S/A DPT S/A

Elbio Santiago RONAN. (Hijo - Natural). C.I. 1.517.273 - C.C. BZB 44.463 F.Nac. 30/1/955. Domicilio: Instrucciones 1210 B Apto. 2. Casado. SID S/A DU S/A DPT S/A

Walter HERNANDEZ VIZCAINO. C.I. 903.158-2 C.C. BNA 2145 - F.Nac. 9/9/941. Domicilio: Senaqua 3641. Divorciado. SID S/A DU S/A DPT S/A

Oscar Alfredo del PUERTO BARRERA. C.I. 1.809.574 - C.C. (carece) - F.Nac. 9/11/954. Domicilio: Larravide 2861. Casado. SID S/A DU S/A DPT S/A

Jorge Fabian GARRIDO GONZALEZ. C.I. 1.984.620-3 - C.C. BTB 26.266 - F.Nac. 27/10/965. Domicilio: Continuación Charcas 2694. Soltero. SID S/A DU S/A DPT S/A

Daniel Humberto FERREIRA ACOSTA. C.I. 1.852.056 - C.C. BZA 33.262 - F.Nac. 22/10/958. Domicilio: José Narmal 744. Casado. SID S/A DU S/A DPT S/A

Nilton Ariel SELLANES RODRIGUEZ. C.I. 2.623.051-6 - C.C. OEA 6.294 - F.Nac. 12/ /963. Domicilio: Dr. Garcia de Cozzi 1736 Bis. Apto. 2. Concubino. SID BVI DIT S/A

51297

POLICIA DE MONTEVIDEO
DIRECCION DE INFORMACION E INTELIGENCIA.-
DEPARTAMENTO Nro. 3.-

M E M O R A N D U M : Nro. 1992/984/GP/gwg.-

REFERENCIA: ES.MA.CO.- Sol. de ant. 151/984.-

DESTINO: ESTADO MAYOR CONJUNTO.-

-0-0-0-0-0-0-0-0-0-0-0-0-0-0-0-0-0-0-0-0-0-0-0-0-0-0-0-0-0-0-0-0-

1)REFERENTE: LARROSA CACERES, Washington.-
REGISTRAMOS: LARROSA, Washington.-
DEMAS DATOS: no se registra.-
ANOTACIONES: 19/3/966.- "EL POPULAR" del 19/3/966: Publica su foto y manifestaciones sobre una posible unificación de todos los sindicatos rurales y una probable jornada nacional ante el Parlamento en el próximo mes de junio.-

-0-0-0-0-0-0-0-0-0-0-0-0-0-0-0-0-0-0-0-0-0-0-0-0-0-0-0-0-0-0-0-0-

2)REFERENTE: ORTIZ SOSA, Douglas Edgardo.-
REGISTRAMOS: ORTIZ SOSA, Douglas Edgardo.-
DOCUMENTOS: C.I. 748.578, C.C. BZB 26.1[illegible].-
DOMICILIO: María Orticoechea Nro. 4324. (978).-
OCUPACION: Agte. de 2da. (Policía).-
DATOS PERS: Oriental, nacido en Montevideo el 2/2/939.-
ANOTACIONES: 24/2/976.- Según Relación del J.M. de 1ra. Instancia de 5to. Turno fue procesado por arts. 47 y 58 del CPM y penado con 8 meses de prisión.- 22/12/977.- Según Memo. Nro. 3433/977 del 17/10/977 del SID se amplía la anotación que antecede: El 13/5/974 según relación de Sentencias dictadas por el Juzgado Militar de 1ra. Instancia de 5to. Turno el titular fue condenado a 8 meses de prisión por encontrarse incurso en los delitos previstos en los artículos 47 literal d, del Código Penal Militar, 58 numeral 17 del CPM en concurso real (Art. 7 del CPM y Art. 54 del CIO).- 25/7/978.-Con fecha 6/10/978 solicita en Secc. 20a. Constancia sobre anotaciones en Ficheros Policiales de Inteligencia expidiéndosele Categoría "A".-

-0-0-0-0-0-0-0-0-0-0-0-0-0-0-0-0-0-0-0-0-0-0-0-0-0-0-0-0-0-0-0-0-

ADVERTENCIA
[illegible] INFORMACIÓN ES ABSOLUTAMENTE [illegible]VADA, PARA USO EXCLUSIVO DE LA [illegible]IDAD QUE LA SOLICITA Y NO [illegible] DE [illegible]SE VISTA A LA PARTE INTERESADA.-

N O T A :

Dejamos constancia que a pesar de la similitud de nombres cabe la posibilidad de que no se traten de las mismas personas.-

Referente a las demás personas mencionadas en la lista adjunta, las mismas no registran anotaciones en los ficheros de ésta Agencia.-

-0-0-0-0-0-0-0-0-0-0-0-0-0-0-0-0-0-0-0-0-0-0-0-0-

Montevideo, 21 de junio de 1984.-

EL JEFE DEL DPTO. 3
Carlos M. de los Santos Carnelli
COMISARIO

51298

PEDIDO DE INFORME N° 151/984

PROCEDENCIA: DEPTO. C - 2 / ES.MA.CO..-

PRIORIDAD : N O R M A L

ASUNTO : Se solicitan antecedentes ideológicos de las personas que se mencionan en ficha adjunta.-

(9 personas)

DISTRIBUCION: [redacted].

[redacted].

D.P.T.

EMITIDO POR:
ES.MA.CO. DEPTO.C-2/ES.MA.CO.-
CORONEL
JORGE LUIS STAUDINGER

FECHA: 14JUN984 HORA: 10.30
E.M.COORD../DEPTO.C-2.-
N.N.

51299

SIGUE

SERIE 52 hoja simple —

POLICIA DE MONTEVIDEO
DIRECCION DE POLICIA TECNICA
ENTRADA
Recibido 20 JUN. 1984
Hora 365/30 Nº 5384

DIRECCION DE POLICIA TECNICA.

DEPARTAMENTO DE DESPACHO.-b.i.-

Montevideo, 20 de Junio de 1984.-

Pase al Dpto. de Identificación - Criminal a sus efectos, cumplido vuelva.-

LA ENCARGADA DEL DPTO. DE DESPACHO
OF. PPAL. (P.A.)
Odila CUADRO CARABALLO

POLICIA DE MONTEVIDEO — DIRECCION DE POLICIA TECNICA — Dpto. DESPACHO

POLICIA DE MONTEVIDEO — DIRECCION DE POLICIA TECNICA — Dpto. IDENT. CRIMINAL

Dilig.2958/84.
fam.

POLICIA DE MONTEVIDEO
DIRECCION DE POLICIA TECNICA
DEPARTAMENTO DE IDENTIFICACION CRIMINAL

Montevideo, 21 de junio de 1984.

SEÑOR ENCARGADO DE LA DIRECCION:

Informo a usted que Douglas Edgardo ORTIZ SOSA Prontuario 251.778 registra: 25/III/74-Ataque a la moral de las FF.AA.Sec.8a.Jdo.Militar Instruc.3er.Turno.-21/X/75 Pasó a disposición Jdo.Militar Instruc.5to.Turno.-4/XI/75-Carcel Central comunica que en el día de la fecha se ha dispuesto el procesamiento y prisión sin incomunicación del causante por encontrarse incurso (prima facie) en el delito previsto en el Art.46 Apartado 2º Inc.3er.del C.P.M. (Delitos que afectan la vigilancia militar).- 24/V/79-El Jdo.Militar de 1era.Instancia de 4to.Turno certifica que el causante fué condenado por sentencia de la 1era.Instancia del 10/9/76 como autor responsable de los "Delitos que afectan la vigilancia militar, por el trastorno general ó psíquico de origen alcohólico (C.P.M. Art.46 Inc.2do.Apartado 3a) y "Ataque a la Fuerza Moral de las Fuerzas Armadas con el trastorno general ó simplemente psíquico durante el servicio producido por el alcohol (C.P.M.) Art.58 numeral 17- cometidos en concurso formal (C.P.M. Art.7 C.P.O. Art.57) a la pena de 11 meses de prisión con descuento de la preventiva cumplida.-El día 27/V/78 cumplió totalmente la pena impuesta decretándose su libertad definitiva con fecha 29/V/78.

51300

En cuanto a las demás personas

//..

FOLIO		Pedido informe			Nº 151/84.-		
51		ESMACO					

2)

..//mencionadas no registran antecedentes bajo tales nombres en el archivo patronímico de este Departamento.-

Haciéndose constar que no se toman en cuenta los números de cédula de identidad, aportados para un informe exacto, en razón de que los prontuarios de cédula, donde obran archivadas las impresiones digitales, pertenecen a la Dirección Nacional de Identificación Civil.-

Saluda a usted atentamente.-

COMISARIO
Ericsson ZACHOW MARTINEZ

POLICIA DE MONTEVIDEO.

DIRECCION DE POLICIA TECNICA. DILIGENCIADO Nº 4284/984.

Montevideo, Junio 22 de 1984. T.W.R.

SEÑOR JEFE DEL DPTO. C- 2 E.S.M.A.C.O.:

Con lo informado por el Dpto. de Identificación Criminal de esta Dirección, referente a solicitud de antecedentes, cúmpleme elevar a usted el presente.-

Saluda a usted atentamente.-

POLICIA DE MONTEVIDEO
DIRECCION POLICIA TECNICA

EL ENCARGADO DE LA DIRECCION DE POLICIA TECNICA

COMISARIO INSPECTOR

SETEMBRINO CAMELA

51301

SOLICITUD DE ANTECEDENTES

-**NEVES DIAZ, Julio César.-**
C.I. 1.269.427
C.C. AIA 6513
Nac: 10/10/42 en Montevideo
Dom: Turín 3569

SID
DII
DPT
S/A

-**GRANJA SAGRADINI, Anibal Ricardo.-**
C.I. 1.284.756
C.C. JBB 6247
Nac: 18/7/43 en Salto.
Dom: Aparicio Saravia 3324

DPT - e/A
SID
DII
S/A

-**SOSA CARRION, Juan José.-**
C.I. 1.202.300
C.C. BCA 42.460
Nac: 14/5/49 en San José.
Dom: Acrópolis 3772.

-**ROMERO, Isabelino** (hijo natural)
C.I. 1.379.265
C.C. BPA 13.803
Nac: 1º/6/36 en Paysandú.
Dom: Gil 819 Edificio D. Apto. 303.

SID
DII
DPT
S/A

51302

PEDIDO DE INFORME N° 152/984

PROCEDENCIA: DEPTO. C - 2 / ES.MA.CO..-

PRIORIDAD : N O R M A L

ASUNTO : Se solicitan antecedentes ideológicos de las personas que se mencionan en ficha adjunta.-

MARQUEZ; Luis Alberto
Fecha de Nacimiento: 05-08-928
C.I.: 1.034.284-4
C.C.: 888 13.933
Ocupación: Retirado Policial (Cabo)

DISTRIBUCION: [illegible].
[illegible].
D.P.T.

EMITIDO POR:
EL SEÑOR JEFE DEPTO. C-2/ES.MA.CO.-
CORONEL
JORGE LUIS STAUDINGER

FECHA: 14JUN984 HORA: 10.30
E.M.COORD./DEPTO.C-2.-
N.N.

51303

POLICIA DE MONTEVIDEO
DIRECCION DE POLICIA TECNICA
ENTRADA
Recibido 20 JUN. 1984
Hora 365/23 Nº 5383

DIRECCION DE POLICIA TECNICA.

DEPARTAMENTO DE DESPACHO.-b.i.-

Montevideo, 20 de Junio de 1984.-

Pase al Dpto. de Identificación - Criminal a sus efectos, cumplido vuelva.-

LA ENCARGADA DEL DPTO. DE DESPACHO
OF. PPAL. (P.A.)
Odila CUADRO CARABALLO

POLICIA DE MONTEVIDEO — DIRECCION DE POLICIA TECNICA — Dpto. DESPACHO

POLICIA DE MONTEVIDEO — Dpto. CRIMINAL — POLICIA TECNICA

POLICIA DE MONTEVIDEO — Dilig.2954/84.
DIRECCION DE POLICIA TECNICA — fam.
DEPARTAMENTO DE IDENTIFICACION CRIMINAL

Montevideo, 21 de junio de 1984.

SEÑOR ENCARGADO DE LA DIRECCION:

Informo a usted que aparece identificada una persona bajo los nombres de Luis Alberto MARQUEZ Prontuario Nº 257.893 quien dijo haber nacido en Tacuarembó el 25/VIII/928 hijo de Felixprina registrando las siguientes constancias:5/IV/75-Encubrimiento Direc.de Investigaciones Jdo.Instruc.3er.Turno.- 5/VI/79 El Jdo. Penal 4to.Turno comunica que el causante fué amnistiado respecto al delito de fecha 5/4/75.-

Saluda a usted atentamente.-

COMISARIO
Ericsson ZACHOW MARTINEZ

POLICIA DE MONTEVIDEO
DIRECCION DE POLICIA TECNICA. Dilig. Nº 4296/84. lg.-

Montevideo, 25 de junio de 1984.-

SEÑOR JEFE DEL DEPARTAMENTO C-2/ ES.MA.CO.!

Con lo informado por el Dpto. de Identificación Criminal, referente a solicitud de antecedentes, elevo a usted el presente.-

Saluda a usted atentamente.-
EL ENCARGADO DE LA DIRECCION DE POLICIA TECNICA
COMISARIO INSPECTOR
51304
SEBASTORINO LAMELA

AUTORIZADA A LA PA... CARGE VISTA

PI 155/84

SOLICITUD DE ANTECEDENTES

RAGGHIANTI CURBELO, José Raúl
C.I. 1.886.178-1
C.C. BDA 62.334
Nac. 2/9/58
Ruta 1 Km. 29

- - - - - - - - - -

AMARILLO RAMOS, Sixto
C.I. 1.423.842-7
C.C. BTA 5786
Nac. 5/7/41
Libertad 629 (las Piedras)

- - - - - - - - - -

RAMIREZ, Atanásildo Eduardo (h.n.)
C.I. 1.941.599
C.C. BDA 60.941
Nac. 28/11/56
Filipinas 3811

- - - - - - - - - -

SUAREZ RONDAN, Julio César
C.I. 1.0011.005-3
C.C. CMA 19.965
Nac. 10/5/43
Cicerón 6234

- - - - - - - - - -

REYNOSO NUÑEZ, Valencio
C.I. 2.715.034-5
C.C. IAC 40.603
Nac. 31/5/21
Mariano Soler 3672 Ap. 3

- - - - - - - - - -

VELOZ ARRAUITE, Julio Lucas
C.I. 1.423.893
C.C. CDA 19.891
Nac. 18/11/36
Libertad 629 (las Piedras)

- - - - - - - - - -

QUINTEROS COLMAN, Miguel Angel
C.I. 3.364.305-3
C.C. AVA 21.872
Nac. 12/7/53
Rivera 2207 Ap. 14

- - - - - - - - - -

GARCIA MAYA, Wáshington Oscar
C.I. 1.810.120-6
C.C. AKA 11.909
Nac. 22/2/61
Ruta 8 Km. 23 y ½

- - - - - - - - - -

PUERTO NOGUERA, Ruben
C.I. 963.142-4
C.C. BAA 13.123
Nac. 20/5/31
Calle 3, Solar 191, Ruta 8 Km. 26.500

- - - - - - - - - -

BENTANCOR DE LEON, Nicolás María
C.I. 26.404
C.C. MFA 4856
Nac. 10/9/14
Calle 3 Nº 146

- - - - - - - - - -

PI 155/84

LEMOS, Juan (h.n.) — DU - e/A
C.I. 959.926-2 — SID } S/A
C.C. AXB 9514 — DPT }
Nac. 8/3/26
Joaquín Suárez 131

- - - - - - - - -

MAZONDO DE MENESE SILVEIRA, Aurelio
C.I. 2.564.311-0
C.C. KAA 13.527
Nac. 25/9/25
Calle 25 de Mayo 1457

- - - - - - - - -

MARTINEZ AROSTEGUI, Manuel
C.I. 1.272.297
C.C. GDE 883
Nac. 4/10/34
Ruta 7 y Mata

SID
DII
DPT
} S/A

51306

[illegible]

[illegible] No. [illegible]/84.[illegible]

[illegible]: PEDIDO DE INFORMES 155/84 DEL DPTO. C-2 DEL ES.MA.CO.-

[illegible]: DPTO. C-2 DEL ES.MA.CO.-

1) [illegible]: SUAREZ RONDAN : Julio César.-

[illegible]: SUAREZ RONDAN : Julio César.-

[illegible]: C.C.: CMA 19.965 .-

DOMICILIO: Cno. Maldonado Km. 26 .-

[illegible]: Metalúrgico .-

[illegible]: 24 años de edad en 1967 .-

[illegible]: 6.11.978: Afiliado al P.C. con el No. 28.345 desde el 20.10.967, militó en el Secc. "Colsa", según radiograma No. 4039 del 28.9.978 de la Jef. Pol. de Canelones.-//////////////

. . . .

2) [illegible]: TEMOS : Juan .-

[illegible]: TEMOS : Juan .-

[illegible]: No se registran .-

[illegible]: 17.3.978: Candidato a la Junta Departamental de Montevideo por la lista 4191 de Unión Popular, Sub-lema : "Contra la corrupción y por la Soberanía" en las elecciones nacionales de 1966 .-//

. . . .

[illegible]: I) Se deja constancia de que a pesar de la similitud de nombres, cabe la posibilidad de que no se trate de la misma persona cuyos antecedentes se solicitan .-

II) Referente a las demas personas mencionadas en la lista que se adjunta, las mismas carecen de anotaciones en los ficheros de esta Agencia.-

. . . .

Montevideo, junio [illegible] 1984 .-

51307

EL JEFE DEL DPTO. 2

Carlos [illegible] Santos Carsoski

COMISARIO

PEDIDO DE INFORME Nº 154/984

PROCEDENCIA: DEPTO. O - 2 / ES.MA.CO..-

PRIORIDAD :

ASUNTO : Se solicitan antecedentes ideológicos de las personas que se mencionan [redacted].-

CHIRINGHELLI; Carlos
Ocupación: Ministro Consejero

DISTRIBUCION: [redacted].
D.I.I.

EMITIDO POR:
EL JEFES DEL DEPTO.O-2/ES.MA.CO.
CORONEL
JORGE LUIS STAUDINGER

FECHA: 14JUN984 HORA: 10.45
E.M.COORD./DEPTO.O-2.-

N.N.

51308

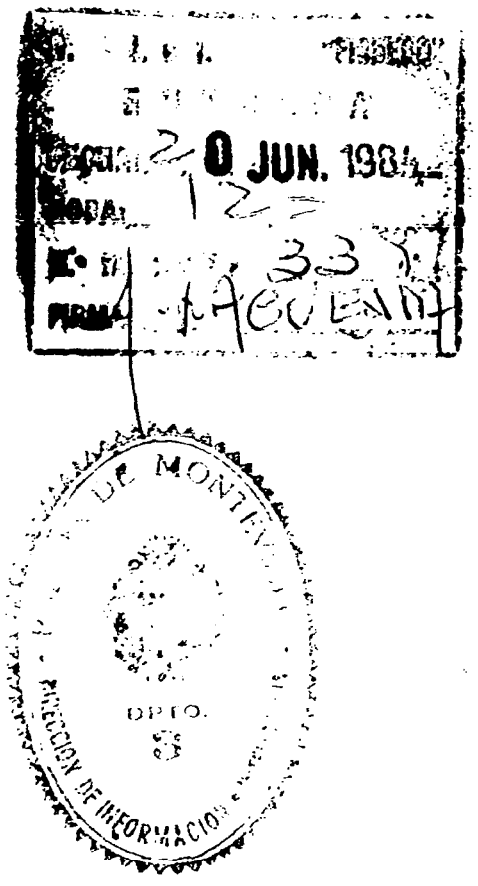

DIRECCION DE INFORMACION E INTELIGENCIA

DEPARTAMENTO No. 3 (FICHERO)

Montevideo 20/6/84

SIN ANOTACIONES, en cuanto a procedencia

-- ONIC.

EL JEFE DEL DPTO. 3

Carlos M. de los Santos Bonnecarrère
MAYOR

SIN ANOTACIONES

51309

PI 156/84

SID - e/A
DII - 3/A

UNIVERSIDAD DE LA REPUBLICA
ESCUELA DE ADMINISTRACION
PROPUESTA DE DESIGNACION

APELLIDOS Y NOMBRE: DE LEON LUZARDO

NOMBRE USUAL: FRANCISCO

CEDULA DE IDENTIDAD: 1.754.167-5

CREDENCIAL CIVICA: Serie AZA Número 31412

FECHA Y LUGAR DE NACIMIENTO: 7-5-46 Durazno

PROFESION: Estudiante Fac.Ciencias Económicas, (Falta Monografía para título de Cdor.PCo.)

OCUPACION ACTUAL Y ANTERIORES: Estudio Contable (desde 1974 a la fecha)
Price Waterhouse y Cía (1969-72) - PEA Consultores (1973-1975)
Empresario (Comercio en Rocha y Montevideo, Socio) 1976-1982
Rocha: Gral.Artigas 190 Mdeo.: Av.Agraciada 4174

DENOMINACION DEL CARGO: NOCIONES DE ECONOMIA (E.D.A.)
(Grado, Materia y Escalafón)

TIPO DE PROVISION DEL CARGO: INTERINO - INGRESO
(Interino o titular)

CARACTER DEL CARGO: DOCENTE
(Docente o administrativo o servicios generales)

DURACION DEL CARGO DOCENTE: 1-4-84 / 30.11.84
(en el caso de Facultades y Escuelas)

SI FUE DOCENTE ANTES: SI Fac.Ciencias Económicas, Grado 1.

¿POR QUE CESO EN EL CARGO?: Porque la designación era interina.

DOMICILIO ACTUAL Y ANTERIORES: Matías Alvarez 3854 Ap.1413 - Rivera2869 Ap.202

TELEFONO: 36.11.06

OPINION DEL JERARCA SOBRE EL CANDIDATO PROPUESTO Y LA NECESIDAD DE SU DESIGNACION:
Se propone la designación, teniendo en cuenta las necesidades docentes y el informe del llamado público realizado a los efectos de la presente designación. Expediente NO. 2.684/83

Montevideo, 3-4-84

0336

Firma con jerarca o su apoderado
Fte de firma

ATENCION - TODA PROPUESTA DEBE CONSTAR DE ORIGINAL Y SIETE COPIAS LEGIBLES.
(solamente el original debe ser firmado)

51310

PI 156/84

SID } S/A
DII }

UNIVERSIDAD DE LA REPUBLICA

PROPUESTA DE DESIGNACION

APELLIDOS 1o. y 2o. FARACO ARZENO

NOMBRE COMPLETO Olga Raquel

CEDULA DE IDENTIDAD 855209

CREDENCIAL CIVICA (Serie) BQA (Número) 10615

FECHA Y LUGAR DE NACIMIENTO Montevideo, 11/11/40

PROFESION Contador Público licenciado en Administración

OCUPACION ACTUAL Y ANTERIORES Docente Facultad de Ciencias Económicas

DENOMINACION DEL CARGO Contabilidad Aplicada Grado 2 - EDA
(Grado, Materia y Escalafón)

TIPO DE PROVISION DEL CARGO Interino - Ingreso
(Interino o titular)

CARACTER DEL CARGO Docente
(docente o administrativo o servicios generales)

DURACION DEL CARGO DOCENTE 1.4.84 - 31.3.85
(en el caso de Facultades y Escuelas)

SI FUE DOCENTE ANTES Sí

¿ POR QUE CESO EN EL CARGO ? continúo en el cargo

DOMICILIO ACTUAL Y ANTERIORES Juan Benito Blanco 1247 Apto. 402

TELEFONO 78 70 13

OPINION DEL JERARCA SOBRE EL CANDIDATO PROPUESTO Y LA NECESIDAD DE SU DESIGNACION

Se propone la designación, teniendo en cuenta las necesidades docentes y el informe del llamado público realizado a efectos de la presente designación. Expediente 2686/83

Montevideo, 3 de abril de 1984

810333

Firma del jerarca que propone
fte de firma

ATENCION - TODA PROPUESTA DEBE CONSTAR DE ORIGINAL Y SIETE COPIAS LEGIBLES.
(solamente el original debe ser firmado)

51311

PI 156/84

SID 3c/A

UNIVERSIDAD DE LA REPUBLICA

PROPUESTA DE DESIGNACION

APELLIDOS Y N°. FERNANDEZ VACCARO

NOMBRE COMPLETO Pablo Raúl

CEDULA DE IDENTIDAD 1.041.294

CREDENCIAL CIVICA (Serie) BLA (Número) 16,997

FECHA Y LUGAR DE NACIMIENTO 31.3.47 - Montevideo

PROFESION Economista - Licenciado en Economía

OCUPACION ACTUAL Y ANTERIORES Contaduría General de la Nación

DENOMINACION DEL CARGO Técnicas Presupuestarias (EDA) Grado 2
(Grado, Materia y Escalafón)

TIPO DE PROVISION DEL CARGO Interino - Ingreso
(Interino o titular)

CARACTER DEL CARGO Docente
(docente o administrativo o servicios generales)

DURACION DEL CARGO DOCENTE 1.4.84 - 31.3.85
(en el caso de Facultades y Escuelas)

SI FUE DOCENTE ANTES sí (Facultad de Ciencias Económicas (continúa)

Y POR QUE CESO EN EL CARGO? ----------

DOMICILIO ACTUAL Y ANTERIORES Dr. Manuel B. Otero 6362

TELEFONO 91-91-02 int. 275

OPINION DEL JERARCA SOBRE EL CANDIDATO PROPUESTO Y LA NECESIDAD DE SU DESIGNACION

Se propone la designación, teniendo en cuenta las necesidades docentes y el informe del llamado público realizado a efectos de la presente designación

Expediente Nº 2685/83

Montevideo, 3 de abril de 1984

840340

Firma del jerarca que propone
Hs de firma

ATENCION - TODA PROPUESTA DEBE CONSTAR DE ORIGINAL Y SIETE COPIAS LEGIBLES.
(solamente el original debe ser firmado)

51312

PI 156/84

SID } S/A
DII }

UNIVERSIDAD DE LA REPUBLICA

PROPUESTA DE DESIGNACION

ESCALA DE ADSCRIPTACION

APELLIDOS 1o. y 2o. FRANCHI GUGLIOSI

NOMBRE COMPLETO Juan Atilio

CEDULA DE IDENTIDAD 366982 Montevideo

CREDENCIAL CIVICA (Serie) AXB (Número) 7876

FECHA Y LUGAR DE NACIMIENTO 29 de enero de 1919, Montevideo

PROFESION Funcionario

OCUPACION ACTUAL Y ANTERIORES Funcionario ANCAP

DENOMINACION DEL CARGO ORGANIZACION Y METODOS, EDA, Grado 2
(Grado, Materia y Escalafón)

TIPO DE PROVISION DEL CARGO Interino - Ingreso
(interino o titular)

CARACTER DEL CARGO Docente
(docente o administrativo o servicios generales)

DURACION DEL CARGO DOCENTE 1.4.84 - 31. 3. 85
(en el caso de Facultades y Escuelas)

SI FUE DOCENTE ANTES Si

¿ POR QUE CESO EN EL CARGO ? continúo.

DOMICILIO ACTUAL Y ANTERIORES PARVA DOMUS 2468 bis

TELEFONO 70 17 69

OPINION DEL JERARCA SOBRE EL CANDIDATO PROPUESTO Y LA NECESIDAD DE SU DESIGNACION Se propone la designación, teniendo en cuenta las necesidades docentes y el informe del llamado público realizado a efectos de la presente designación.

Expediente 2683/83
Montevideo, 3 de abril de 1984

31031

Firma del jerarca que propone
Pie de firma

ATENCION - TODA PROPUESTA DEBE CONSTAR DE ORIGINAL Y SIETE COPIAS LEGIBLES.
(solamente el original debe ser firmado)

51313

PI 156/84

SID } S/A
DII }

UNIVERSIDAD DE LA REPUBLICA
ESCUELA DE ADMINISTRACION
PROPUESTA DE DESIGNACION

APELLIDOS 1o. y 2o. FRYDMAN LASKIN

NOMBRE COMPLETO HINDA JENNY

CEDULA DE IDENTIDAD 1.215.031

CREDENCIAL CIVICA (Serie) AKB (Numero) 5699

FECHA Y LUGAR DE NACIMIENTO 4-11-51 Montevideo

PROFESION Contador Público

OCUPACION ACTUAL Y ANTERIORES Actual-Ejercicio profesional y Docente F.C.E.y Adm.
Anterior: Funcionario de particular confianza Universidad dela Republica

DENOMINACION DEL CARGO Org. de Empresas Ind. y Comerciales - Grado 2
(Grado, Materia y Escalafón)

TIPO DE PROVISION DEL CARGO Interino - Ingreso
(Interino o titular)

CARACTER DEL CARGO Docente
(Docente o administrativo o servicios generales)

DURACION DEL CARGO DOCENTE 1-4-84/30-11-84
(en el caso de Facultades y Escuelas)

SI FUE DOCENTE ANTES Si

¿POR QUE CESO EN EL CARGO? Continua

DOMICILIO ACTUAL Y ANTERIORES Actual: J. Zudañez 2708/601
anterior: Leyenda Patria 3124Apto. 202

TELEFONO 70.59.74

OPINION DEL JERARCA SOBRE EL CANDIDATO PROPUESTO Y LA NECESIDAD DE SU DESIGNACION Se propone la designación, teniendo en cuenta las necesidades docentes y el informe del llamado público realizado a efectos dela presente designación
Expediente No. 2687/83

Montevideo, 3 de abril de 1984

840342

Firma del jerarca que propone
Fte de firma

ATENCION - TODA PROPUESTA DEBE CONSTAR DE ORIGINAL Y SIETE COPIAS LEGIBLES.
(solamente el original debe ser firmado)

51314

PI 156/84

SID } S/A
DII }

UNIVERSIDAD DE LA REPUBLICA

PROPUESTA DE DESIGNACION

FACULTAD DE ADMINISTRACION

APELLIDOS 1o. y 2o. LARRE BORGES PEREIRA

NOMBRE COMPLETO María Esther

CEDULA DE IDENTIDAD 1.282.432

CREDENCIAL CIVICA (Serie) BCA (Número) 51918

FECHA Y LUGAR DE NACIMIENTO 23 de diciembre de 1952, Montevideo

PROFESION ANALISTA - PROGRAMADOR

OCUPACION ACTUAL Y ANTERIORES Analista de Sistemas UTE

DENOMINACION DEL CARGO INTRODUCCION A LOS SISTEMAS DE COMPUTACION, G2 EDA
(Grado, Materia y Escalafón)

TIPO DE PROVISION DEL CARGO Interino - Ingreso
(Interino o titular)

CARACTER DEL CARGO Docente
(Docente o administrativo o servicios generales)

DURACION DEL CARGO DOCENTE 1.4.84 - 31.3.85
(en el caso de Facultades y Escuelas)

SI FUE DOCENTE ANTES No

¿POR QUE CESO EN EL CARGO?

DOMICILIO ACTUAL Y ANTERIORES Estrázulas 1616

Anterior: J. Sudañez 2796 Apto 1

TELEFONO 59.31.68

OPINION DEL JERARCA SOBRE EL CANDIDATO PROPUESTO Y LA NECESIDAD DE SU DESIGNACION

Se prppone la designación teniendo en cuenta las necesidades docentes y el informe del llamado público realizado a efectos de la presente designación.

Expediente 2689/83

Montevideo, 3 de abril de 1984

31013

Firma del jerarca que propone
Pie de firma

ATENCION - TODA PROPUESTA DEBE CONSTAR DE ORIGINAL Y SIETE COPIAS LEGIBLES.
(solamente el original debe ser firmado)

51315

[illegible]

[illegible] No. [illegible] .-

[illegible]: PEDIDO DE INFORMES 156/84 DEL DPTO. C-2 DEL ES.MA.CO.-

[illegible]: DPTO. C-2 DEL ES.MA.CO.-

DIRECCIÓN DE INFORMACIÓN E INTELIGENCIA — DE MONTEVIDEO — DPTO. 3

[illegible]: FERNANDEZ VACCARO : Pablo Raúl .-

[illegible]: FERNANDEZ VACCARO : Pablo Raúl .-

[illegible]: C.I. 1.041.294.- C.C.: BDA 16.997 .-

[illegible]: Fedra 7264 en 1977 .-

[illegible]: Economista.- Licenciado en Economía .-

[illegible]: Oriental, nacido en Montevideo el 31.3.947, hijo de Raúl y de Agustina .-

[illegible]: 19.7.969: Detenido conjuntamente con otras personas, por personal de la Jefatura de Policía de Soriano cuando repartían panfletos contra las M.P.S., que se encuentran en vigencia.- El titular es estudiante de la Fac. de Ciencias Económicas.- 21.8.973: "El Popular" de la fecha; Candidato por la Facultad de Ciencias Económicas, Orden estudiantil, para integrar la Asamblea Gral. del Claustro Universitario.- Se establece que integró la lista No. 66, Lema: "Centro de Estudiantes de Ciencias Económicas y Administración" de tendencia izquierdista.-

ADVERTENCIA
ESTA INFORMACIÓN ES ABSOLUTAMENTE RESERVADA, PARA USO EXCLUSIVO DE LA AUTORIDAD QUE LA SOLICITA Y NO PUEDE DARSE VISTA A LA PARTE INTERESADA

[illegible]: Referente a las demas personas mencionadas en la lista que se adjunta, las mismas carecen de anotaciones en los ficheros de esta Agencia

Montevideo, [illegible] de Junio de 1984 .-

EL JEFE DEL DPTO. 3

Carlos M. de los Santos Carraoli
COMISARIO

51316

P.E. 157/84

SOLICITUD DE ANTECEDENTES

Valls

PEREZ DUARTE, Juan Carlos
C.I. 632.645-0
C.C. BOB 3.571
Nac. 13/8/21
Curupú 4311

- - - - - - - - - - - - - - -

TELIS, Andrés
C.I. 579.836
C.C. BBA 11.147
Nac. 10/11/19
Juan J. Rousseau 3524

- - - - - - - - - - - - - - -

ALVARADO PESDA, Juan Carlos
C.I. 1.455.946-7
C.C. BAA 30.179
Nac. 13/11/55
Buxareo 1274 Ap. 1

- - - - - - - - - - - - - - -

BARBAS ALVES, Ricardo Lucas
C.I. 1.895.864-7
C.C.
Nac. 22/10/65
Arturo Escarone 4864

- - - - - - - - - - - - - - -

GONZALEZ PETITO, Leonidas
C.I. 1.219.910-2
C.C. ASA 12.643
Nac. 30/5/25
Caraguatay 2081 Ap. 4

- - - - - - - - - - - - - - -

DENIZ DA SILVA, Bernardino
C.I. 1.348.070
C.C. BZB 52.357
Nac. 28/12/45
Calle 4 Nº 1754 Esq. 11 (Sec. Policial 21a.)

- - - - - - - - - - - - - - -

LEON BARRETO HORTA, Eduardo Jorge
C.I. 1.983.341
C.C. BZA 30.773
Nac. 5/11/38
Camino Santos 4710 Sec. Policial

- - - - - - - - - - - - - - -

REGUEIRA CASALAS, Héctor España
C.I. 1.663.069-3
C.C. BOA 8.158
Nac. 12/9/59
La Boyada 2414

- - - - - - - - - - - - - - -

SILVA, Juan Bautista
C.I. 841.907-7
C.C. ANB 8.047
Nac. 14/3/26
Calle 126 2067 Ap. 102

- - - - - - - - - - - - - - -

51317

[illegible]

DE MONTEVIDEO - DIRECCION DE INFORM. - DPTO. 3

[illegible] Nro. 1996/[illegible].-GI/mcc.-

[illegible]: Parte de Informes Nro. 157/84

[illegible]: [illegible]

xxxxxxxxxxxxxxxxxxxxxxxxxxxxxxxxxxxxxxxxxxxxxxxxxxxxxxxxxxxx

[illegible]: REGUEIRA CASALAS Héctor España
[illegible]: REGUEIRA CASALAS Héctor España
[illegible]: CI. 1.663.869 CC. BCA 8158
[illegible]: Marinero de primera
[illegible]: Ruta 1, Km. 24.500, Calle Zapican , Solar 2
[illegible]: Nacido en Montevideo el 12/9/959
[illegible]: 2/6/981: Por solicitud de captura Nro. 28/981 del 7/5/81 del Estado Mayor General de la Armada de fecha 7/5/81 se solicita la captura y comunicación a esta Dirección del titular por el presunto delito de Deserción Simple; se encuentra faltando a lista desde el 27/4/981.-

xxxxxxxxxxxxxxxxxxxxxxxxxxxxxxxxxxxxxxxxxxxxxxxxxxxxxxxxxxxx

[illegible]:

Respecto a las demás personas nombradas en la lista adjunta, no registran anotaciones en nuestra Agencia.-

xxxxxxxxxxxxxxxxxxxxxxxxxxxxxxxxxxxxxxxxxxxxxxxxxxxxxxxxxxxx

Montevideo, Junio 24 de 1984.

EST... RES... DE LA AUTOR... DARSE VIS...

EL JEFE DEL DPTO. 3
Carlos M. de los Santos Carnelli
COMISARIO

51318

P.I. 158/84

SID } S/A
DII }

Apellidos 1º , 2º BARBOSA GARETA

Nombre completo.....Mario José

Cédula de identidad....999.442

Credencial Cívica Serie..AVB Número.....3763

Fecha de nacimiento.....14/XI/944

Profesión.....Abogado

Ocupación actual y anteriores-Actual: Asesor jurídico en SEPLACODI - Anterior: Oficina Nal. de Servicio Civil.

Denominación del cargo....Encargado del curso de Legislación y Administración del sistema educativo. (HONORARIO)

Tipo de provisión del cargo.....Interino

Carácter del cargo.....Docente

Duración del cargo docente.....Hasta 31 de diciembre de 1984

Si fue docente antes.....no

Domicilio actual y anteriores...26 de marzo 1297/401

Teléfono.....79.30.97

El que suscribe considera que el candidato propuesto está en condiciones de cumplir a total satisfacción el cometido asignado.

31 de mayo de 1984

RGC/er.

Dr. Rodolfo Gori Carrara
Decano Interventor

51319

P.I. 159/84

FACULTAD DE INGENIERIA

REF. 451/984/rmd

UNIVERSIDAD DE LA REPUBLICA

PROPUESTA DE DESIGNACION

SID } S/A
DGI }

Apellidos 1.º y 2.º ALGORTA RUSIÑOL

Nombre completo Luis Felipe Santiago

Cédula de Identidad 1.231.168

Credencial Cívica (Serie) BNB (Número) 20.316

Fecha y lugar de nacimiento 26-7-53 en Montevideo

Profesión

Ocupación actual y anteriores

Denominación del cargo Asistente Gr. 2 de "Estudio del Trabajo"
(Grado, Materia y Escalafón)

Tipo de provisión del cargo interino
(Interino o titular)

Carácter del cargo docente
(docente o administrativo o servicios generales)

Duración del cargo docente hasta 31 diciembre 1984
(en el caso de Facultades y Escuelas)

Si fue docente antes

¿Por que cesó en el cargo?

Domicilio actual y anteriores José Martí 3121

Teléfono 79 65 28

Opinión del Jerarca sobre el candidato propuesto y la necesidad de su designación

1. No son de conocimiento personal del suscrito los antecedentes de la proposición precedente por tratarse de una primera designación.
2. Continuidad de la docencia que se imparte en esta Facultad.

Montevideo, 22 de mayo de 1984

840346

Firma del jerarca que propone
Ple de firma

51320

Atención - Toda propuesta debe constar de original y cinco copias legibles
(solamente el original debe ser firmado)

P.I. 159/84

FACULTAD DE INGENIERIA

REF. 476/984/rmd

UNIVERSIDAD DE LA REPUBLICA

DH c/A
SID - S/A

PROPUESTA DE DESIGNACION

Apellidos 1.º y 2.º ARHUA SUGO

Nombre completo Pedro Francisco

Cédula de Identidad 1.329.084-2

Credencial Cívica (Serie) RBD (Número) 11.916

Fecha y lugar de nacimiento 24-11-46 en Paso de los Toros - Tacuarembó - ROU

Profesión

Ocupación actual y anteriores

Denominación del cargo Asistente Grado 2 del Instituto de Agrimensura
(Grado, Materia y Escalafón)

Tipo de provisión del cargo Interino
(Interino o titular)

Carácter del cargo docente
(docente o administrativo o servicios generales)

Duración del cargo docente hasta 31 diciembre 1984
(en el caso de Facultades y Escuelas)

Si fue docente antes

¿Por que cesó en el cargo?

Domicilio actual y anteriores Cont. Abayubá 2580/004

Teléfono 20 02 02 (en horario de oficina)

Opinión del Jerarca sobre el candidato propuesto y la necesidad de su designación

1. No son de conocimiento personal del suscrito los antecedentes de la proposición precedente por tratarse de una primera designación.

2. Continuidad de la docencia que se imparte en esta Facultad.

Montevideo, 22 de mayo de 1984.

920927

Firma del jerarca que propone
Pie de firma

Atención - Toda propuesta debe constar de original y cinco copias legibles
(solamente el original debe ser firmado)

51321

FACULTAD DE INGENIERIA REF. 480/984/rmd

UNIVERSIDAD DE LA REPUBLICA

SID - e/A
DU - S/A

PROPUESTA DE DESIGNACION

Apellidos 1.º y 2.º AROSTEGUI PLEITAS

Nombre completo Luis Alberto

Cédula de Identidad 477.059

Credencial Cívica (Serie) BCA (Número) 75.110

Fecha y lugar de nacimiento 19-6-38 en Treinta y Tres ROU

Profesión

Ocupación actual y anteriores

Denominación del cargo Profesor Agreg. Gr. 4 de "Economía Industrial"
(Grado, Materia y Escalafón)

Tipo de provisión del cargo interino
(Interino o titular)

Carácter del cargo docente
(docente o administrativo o servicios generales)

Duración del cargo docente hasta 31 diciembre 1984
(en el caso de Facultades y Escuelas)

Si fue docente antes

¿Por que cesó en el cargo?

Domicilio actual y anteriores [illegible]

Teléfono 59 48 63

Opinión del Jerarca sobre el candidato propuesto y la necesidad de su designación

1. No son de conocimiento del suscrito los antecedentes de la proposición precedente por tratarse de una primera designación.

2. Continuidad de la docencia que se imparte en esta Facultad.

Montevideo, 22 de mayo de 1984.

Firma del jerarca que propone
Pie de firma

840348

Atención - Toda propuesta debe constar de original y cinco copias legibles
(solamente el original debe ser firmado)

6095

51322

P.I. 159/84

FACULTAD DE INGENIERIA. REF. 476/984/rmd

UNIVERSIDAD DE LA REPUBLICA

SID - C/A
DII - S/A

PROPUESTA DE DESIGNACION

Apellidos 1.º y 2.º ATAMIAN DAVITIAN

Nombre completo Armen

Cédula de Identidad 1.334.551-0

Credencial Cívica (Serie) 888 (Número) 30.583

Fecha y lugar de nacimiento 9-5-56 en Montevideo

Profesión

Ocupación actual y anteriores

Denominación del cargo Asistente Gr. 2 de "Introducción a la Computación"
(Grado, Materia y Escalafón)

Tipo de provisión del cargo interino
(Interino o titular)

Carácter del cargo docente
(docente o administrativo o servicios generales)

Duración del cargo docente hasta 31 diciembre 1984
(en el caso de Facultades y Escuelas)

Si fue docente antes

¿Por que cesó en el cargo?

Domicilio actual y anteriores F.A. Schinca 2411

Teléfono --

Opinión del Jerarca sobre el candidato propuesto y la necesidad de su designación

1. No son de conocimiento personal del suscrito los antecedentes de la proposición precedente por tratarse de una primera designación.

2. Continuidad de la docencia que se imparte en esta Facultad.

Montevideo, 22 de mayo de 1984

840349

Firma del jerarca que propone
Pie de firma

Atención - Toda propuesta debe constar de original y cinco copias legibles
(solamente el original debe ser firmado)

0095

51323

P.I. 159/84

FACULTAD DE INGENIERIA — REF. 473/964/rmd

UNIVERSIDAD DE LA REPUBLICA

SID } S/A
DII }

PROPUESTA DE DESIGNACION

Apellidos 1.º y 2.º EGUREN VELAZQUEZ

Nombre completo Julio César

Cédula de Identidad 2.879.448-7

Credencial Cívica (Serie) EAA (Número) 34.739

Fecha y lugar de nacimiento 6-11-58 Rocha - ROU

Profesión

Ocupación actual y anteriores

Denominación del cargo Asistente Gr. 2 de "Introducción a la Computación"
(Grado, Materia y Escalafón)

Tipo de provisión del cargo Interino
(Interino o titular)

Carácter del cargo docente
(docente o administrativo o servicios generales)

Duración del cargo docente hasta 31 diciembre 1984
(en el caso de Facultades y Escuelas)

Si fue docente antes

¿Por que cesó en el cargo?

Domicilio actual y anteriores Dante 2049 ap. 204

Teléfono 41 37 58

Opinión del Jerarca sobre el candidato propuesto y la necesidad de su designación

1. No son de conocimiento personal del suscrito los antecedentes de la proposición precedente por tratarse de una primera designación.

2. Continuidad de la docencia que se imparte en esta Facultad.

Montevideo, 22 de mayo de 1984.

840352

Firma del jerarca ~~que propone~~
Pie de firma

Atención - Toda propuesta debe constar de original y cinco copias legibles
(solamente el original debe ser firmado)

51324

8.I. 159/84

FACULTAD DE INGENIERIA REF. 478/984/rmd

UNIVERSIDAD DE LA REPUBLICA

SID-C/A
DII-S/A

PROPUESTA DE DESIGNACION

Apellidos 1.º y 2.º ETCHEMENDY DA SILVEIRA

Nombre completo Pedro Guillermo

Cédula de Identidad 92.788 Paysandú ROU

Credencial Cívica (Serie) KBA (Número) 22.872

Fecha y lugar de nacimiento 16-3-60 en Paysandú - ROU

Profesión

Ocupación actual y anteriores

Denominación del cargo Asistente Gr. 2 de "Introducción a la Computación"
(Grado, Materia y Escalafón)

Tipo de provisión del cargo interino
(Interino o titular)

Carácter del cargo docente
(docente o administrativo o servicios generales)

Duración del cargo docente hasta 31 diciembre 1984
(en el caso de Facultades y Escuelas)

Si fue docente antes

¿Por que cesó en el cargo?

Domicilio actual y anteriores Hugo Prato 2289 ap.1

Teléfono 91 91 02 int. 288 (Crfa. Gral. de la Nación)

Opinión del Jerarca sobre el candidato propuesto y la necesidad de su designación

1. No son de conocimiento personal del suscrito los antecedentes de la proposición precedente por tratarse de una primera designación.
2. Continuidad de la docencia que se imparte en esta Facultad.

Montevideo, 22 de mayo de 1984.

810353

Firma del jerarca que propone
Pie de firma

Atención - Toda propuesta debe constar de original y cinco copias legibles.
(solamente el original debe ser firmado)

51325

609

P.I. 159/84

FACULTAD DE INGENIERIA REF. 476/934/rmd

UNIVERSIDAD DE LA REPUBLICA

SID 5/A
DII

PROPUESTA DE DESIGNACION

Apellidos 1.º y 2.º FERNANDEZ VILA

Nombre completo Ana Gabriela

Cédula de Identidad 3.236.911-9

Credencial Cívica (Serie) CAA (Número) 25.693

Fecha y lugar de nacimiento 28-9-62 en Canelones ROU

Profesión

Ocupación actual y anteriores

Denominación del cargo Asistente Gr. 2 de "Introducción a la Computación"
(Grado, Materia y Escalafón)

Tipo de provisión del cargo interino
(Interino o titular)

Carácter del cargo docente
(docente o administrativo o servicios generales)

Duración del cargo docente hasta 31 diciembre 1984
(en el caso de Facultades y Escuelas)

Si fue docente antes

¿Por que cesó en el cargo?

Domicilio actual y anteriores 18 de Julio 878 ap. 404

Teléfono (mensajes en 41 27 89)

Opinión del Jerarca sobre el candidato propuesto y la necesidad de su designación

1. No son de conocimiento personal del suscrito los antecedentes de la proposición precedente por tratarse de una primera designación.
2. Continuidad de la docencia que se imparte en esta Facultad.

Montevideo, 22 de mayo de 1984

840354

Firma del jerarca que propone
Pie de firma

Atención - Toda propuesta debe constar de original y cinco copias legibles
(solamente el original debe ser firmado)

J1326

6/83

I.I. 159/84

FACULTAD DE INGENIERIA

REF. 477/984/rmd

UNIVERSIDAD DE LA REPUBLICA

SID 5/A

PROPUESTA DE DESIGNACION

Apellidos 1.º y 2.º FLEITAS AMIR

Nombre completo Eduardo Julio

Cédula de Identidad 1.493.393

Credencial Cívica (Serie) BBB (Número) 31.259

Fecha y lugar de nacimiento 28-12-59 en Montevideo

Profesión

Ocupación actual y anteriores

Denominación del cargo Profesor Adj.Gr. 3 de "Introducción a la Computación"
(Grado, Materia y Escalafón)

Tipo de provisión del cargo interino
(Interino o titular)

Carácter del cargo docente
(docente o administrativo o servicios generales)

Duración del cargo docente hasta 31 diciembre 1984
(en el caso de Facultades y Escuelas)

Si fue docente antes

¿Por que cesó en el cargo?

Domicilio actual y anteriores Yi 1458 ap. 202

Teléfono 91 46 32

Opinión del Jerarca sobre el candidato propuesto y la necesidad de su designación

1. No son de conocimiento personal del suscrito los antecedentes de la proposición precedente por tratarse de una primera designación.

2. Continuidad de la docencia que se imparte en esta Facultad.

Montevideo, 22 de mayo de 1984.

84035

Firma del jerarca que propone
Pie de firma

Atención - Toda propuesta debe constar de original y cinco copias legibles
(solamente el original debe ser firmado)

51327

6095

P.I. 159/84

FACULTAD DE INGENIERIA

REF. 476/984/rmd

UNIVERSIDAD DE LA REPUBLICA

SID-C/A
DII-S/A

PROPUESTA DE DESIGNACION

Apellidos 1.º y 2.º LAGARMILLA ESPIGA

Nombre completo Eduardo Roberto

Cédula de Identidad 774.269-7

Credencial Cívica (Serie) BAB (Número) 20.714

Fecha y lugar de nacimiento 2-7-42 en Montevideo

Profesión

Ocupación actual y anteriores

Denominación del cargo Asistente Grado 2 del Instituto de Agrimensura
(Grado, Materia y Escalafón)

Tipo de provisión del cargo interino
(Interino o titular)

Carácter del cargo docente
(docente o administrativo o servicios generales)

Duración del cargo docente hasta 31 diciembre 1984
(en el caso de Facultades y Escuelas)

Si fue docente antes

¿Por que cesó en el cargo?

Domicilio actual y anteriores Gral. Flores 3276 ap. 904

Teléfono 20 09 96 - 23 68 64 (UTE)

Opinión del Jerarca sobre el candidato propuesto y la necesidad de su designación

1. No son de conocimiento personal del suscrito los antecedentes de la proposición precedente por tratarse de una primera designación.
2. Continuidad de la docencia que se imparte en esta Facultad.

Montevideo, 22 de mayo de 1984.

510356

Firma del jerarca que propone
Pie de firma

Atención - Toda propuesta debe constar de original y cinco copias legibles.
(solamente el original debe ser firmado)

51328

P.I. 159/84

FACULTAD DE INGENIERIA REF. 473/984/rmd

UNIVERSIDAD DE LA REPUBLICA

SID } S/A
DII }

PROPUESTA DE DESIGNACION

Apellidos 1.º y 2.º Mac ILRIACH VIERA

Nombre completo William John

Cédula de Identidad 1.415.285

Credencial Cívica (Serie) BCA (Número) 68.982

Fecha y lugar de nacimiento 14 de julio de 1958 en Paysandú, ROU

Profesión

Ocupación actual y anteriores

Denominación del cargo Aistente Gr. 2 de "Introducción a la computación"
(Grado, Materia y Escalafón)

Tipo de provisión del cargo interino
(Interino o titular)

Carácter del cargo docente
(docente o administrativo o servicios generales)

Duración del cargo docente hasta 31 diciembre 1984
(en el caso de Facultades y Escuelas)

Si fue docente antes

¿Por que cesó en el cargo?

Domicilio actual y anteriores Avda. Almirante Harwood 6171

Teléfono 50 40 82

Opinión del Jerarca sobre el candidato propuesto y la necesidad de su designación

1. No son de conocimiento personal del suscrito los antecedentes de la proposición precedente por tratarse de una primera designación.

2. Continuidad de la docencia que se imparte en esta Facultad.

Montevideo, 22 de mayo de 1984.

Firma del jerarca que propone
Pie de firma

340257

Atención - Toda propuesta debe constar de original y cinco copias legibles
(solamente el original debe ser firmado)

51329

6095

P.I. 159/84

FACULTAD DE INGENIERIA — REF. 479/984/rmd

UNIVERSIDAD DE LA REPUBLICA

BID } S/A

PROPUESTA DE DESIGNACION

Apellidos 1.º y 2.º MAUTONE DI NAPOLI

Nombre completo Alicia Lucía

Cédula de Identidad 3.218.936-5

Credencial Cívica (Serie) BRA (Número) 28.404

Fecha y lugar de nacimiento 9-3-62 en Montevideo

Profesión

Ocupación actual y anteriores

Denominación del cargo Asistente Gr. 2 de "Economía Industrial"
(Grado, Materia y Escalafón)

Tipo de provisión del cargo interino
(Interino o titular)

Carácter del cargo docente
(docente o administrativo o servicios generales)

Duración del cargo docente hasta 31 diciembre 1984
(en el caso de Facultades y Escuelas)

Si fue docente antes

¿Por que cesó en el cargo?

Domicilio actual y anteriores Av. 18 de Julio 1628 ap. 32 P.8

Teléfono 40 29 00

Opinión del Jerarca sobre el candidato propuesto y la necesidad de su designación

1. No son de conocimiento personal del suscrito los antecedentes de la proposición precedente por tratarse de una primera designación.
2. Continuidad de la docencia que se imparte en esta Facultad.

Montevideo, 22 de mayo de 1984.

840358

Firma del jerarca que propone
Pie de firma

Atención - Toda propuesta debe constar de original y cinco copias legibles
(solamente el original debe ser firmado)

51330

P.I. 159/84

FACULTAD DE INGENIERIA REF. 479/984/rmd

UNIVERSIDAD DE LA REPUBLICA

81D 5/A
D11

PROPUESTA DE DESIGNACION

Apellidos 1.º y 2.º MEDEROS CENTURION

Nombre completo Carlos Edmundo

Cédula de Identidad 1.470.422

Credencial Cívica (Serie) BKA (Número) 13.417

Fecha y lugar de nacimiento 22-10-60 en Montevideo

Profesión

Ocupación actual y anteriores

Denominación del cargo Asistente Gr. 2 de "Economía Industrial"
(Grado, Materia y Escalafón)

Tipo de provisión del cargo interino
(Interino o titular)

Carácter del cargo docente
(docente o administrativo o servicios generales)

Duración del cargo docente hasta 31 diciembre 1984
(en el caso de Facultades y Escuelas)

Si fue docente antes

¿Por que cesó en el cargo?

Domicilio actual y anteriores Pando 2360 ap. 8

Teléfono 23 36 02

Opinión del Jerarca sobre el candidato propuesto y la necesidad de su designación

1. No son de conocimiento personal del suscrito los antecedentes de la proposición precedente por tratarse de una primera designación.

2. Continuidad de la docencia que se imparte en esta Facultad.

Montevideo, 22 de mayo de 1984

846359

Firma del jerarca que propone
Pie de firma

Atención - Toda propuesta debe constar de original y cinco copias legibles
(solamente el original debe ser firmado)

6095

51331

P.I. 159/84

FACULTAD DE INGENIERIA REF. 477/984/rmd

UNIVERSIDAD DE LA REPUBLICA

PROPUESTA DE DESIGNACION

810 } S/A
D11 }

Apellidos 1.º y 2.º NOBELASCO SCARONE

Nombre completo Sandra Margarita

Cédula de Identidad 1.285.664-1

Credencial Cívica (Serie) AXB (Número) 18.038

Fecha y lugar de nacimiento 7-11-57 en Montevideo

Profesión

Ocupación actual y anteriores

Denominación del cargo Profesor Adj. Gr.3 de "Introducción a la Computación"
(Grado, Materia y Escalafón)

Tipo de provisión del cargo interino
(Interino o titular)

Carácter del cargo docente
(docente o administrativo o servicios generales)

Duración del cargo docente hasta 31 diciembre 1984
(en el caso de Facultades y Escuelas)

Si fue docente antes

¿Por que cesó en el cargo?

Domicilio actual y anteriores Av. Italia 2965 ap. 603

Teléfono 80 65 03

Opinión del Jerarca sobre el candidato propuesto y la necesidad de su designación

1. No son de conocimiento personal del suscrito los antecedentes de la proposición precedente por tratarse de una primera designación.
2. Continuidad de la docencia que se imparte en esta facultad.

Montevideo, 22 de mayo de 1984.

840360

Firma del jerarca que propone
Pie de firma

Atención - Toda propuesta debe constar de original y cinco copias legibles
(solamente el original debe ser firmado)

51332

6095

P.I. 159/84

FACULTAD DE INGENIERIA REF. 477/984/rmd

SID- e/A
DN- S/A

UNIVERSIDAD DE LA REPUBLICA

PROPUESTA DE DESIGNACION

Apellidos 1.º y 2.º PARIENTE MARTIN

Nombre completo María Inés

Cédula de Identidad 1.161.004

Credencial Cívica (Serie) BCA (Número) 49.042

Fecha y lugar de nacimiento 21-8-49 en Montevideo

Profesión

Ocupación actual y anteriores

Denominación del cargo Profesor Adj.Gr.3 de "Introducción a la Computación"
(Grado. Materia y Escalafón)

Tipo de provisión del cargo interino
(Interino o titular)

Carácter del cargo docente
(docente o administrativo o servicios generales)

Duración del cargo docente hasta 31 diciembre 1984
(en el caso de Facultades y Escuelas)

Si fue docente antes

¿Por que cesó en el cargo?

Domicilio actual y anteriores C.M. Haedo 730 ap. 1002

Teléfono 41 06 57

Opinión del Jerarca sobre el candidato propuesto y la necesidad de su designación

1. Vinculada a esta Casa de Estudios desde 1970 no mereciendo observación a su actuación docente.
2. Continuidad de la docencia que se imparte en esta Facultad.

Montevideo, 22 de mayo de 1984.

840361

Firma del jerarca que propone
Pie de firma

Atención - Toda propuesta debe constar de original y cinco copias legibles
(solamente el original debe ser firmado)

51333

6095

S.I. 159/84

FACULTAD DE INGENIERIA REF. 477/984/rmd

UNIVERSIDAD DE LA REPUBLICA

S10 } S/A
D11 }

PROPUESTA DE DESIGNACION

Apellidos 1.º y 2.º PERELLO ISBARBO

Nombre completo José Oscar Isaías

Cédula de Identidad 1.875.250-8

Credencial Cívica (Serie) ABB (Número) 4816

Fecha y lugar de nacimiento 3-5-58 en Montevideo

Profesión

Ocupación actual y anteriores

Denominación del cargo Profesor Adj.Gr.3 de "Introducción a la Computación"
(Grado, Materia y Escalafón)

Tipo de provisión del cargo interino
(Interino o titular)

Carácter del cargo docente
(docente o administrativo o servicios generales)

Duración del cargo docente hasta 31 diciembre 1984
(en el caso de Facultades y Escuelas)

Si fue docente antes

¿Por que cesó en el cargo?

Domicilio actual y anteriores Itapúa 2234

Teléfono 40 79 49

Opinión del Jerarca sobre el candidato propuesto y la necesidad de su designación

1. No son de conocimiento personal del suscrito las antecedentes de la proposición precedente por tratarse de una primera designación.
2. Continuidad de la docencia que se imparte en esta Facultad.

Montevideo, 22 de mayo de 1984.

840363

Firma del jerarca que propone
Pie de firma

Atención - Toda propuesta debe constar de original y cinco copias legibles.
(solamente el original debe ser firmado)

6095

51334

P.I. 159/84

FACULTAD DE INGENIERIA REF. 480/984/rmd

UNIVERSIDAD DE LA REPUBLICA

DII-E/A
SID-S/A

PROPUESTA DE DESIGNACION

Apellidos 1.º y 2.º PEREZ MAGLIANO

Nombre completo Fulvio RaGl

Cédula de Identidad 814.763

Credencial Cívica (Serie) BPB (Número) 8212

Fecha y lugar de nacimiento 12-5-38 en Montevideo

Profesión

Ocupación actual y anteriores

Denominación del cargo Profesor Agreg. Gr. 4 de "Economía Industrial"
(Grado, Materia y Escalafón)

Tipo de provisión del cargo Interino
(Interino o titular)

Carácter del cargo docente
(docente o administrativo o servicios generales)

Duración del cargo docente hasta 31 diciembre 1984
(en el caso de Facultades y Escuelas)

Si fue docente antes

¿Por que cesó en el cargo?

Domicilio actual y anteriores Rbla. Rca. de Chile 4621 P.2

Teléfono 59 22 52

Opinión del Jerarca sobre el candidato propuesto y la necesidad de su designación

1. No son de conocimiento personal del suscrito los antecedentes de la proposición precedente por tratarse de una primera designación.

2. Continuidad de la docencia que se imparte en esta Facultad.

Montevideo, 22 de mayo de 1984

Firma del jerarca que propone
Pie de firma

Atención - Toda propuesta debe constar de original y cinco copias legibles
(solamente el original debe ser firmado)

51335

P.I. 159/84

FACULTAD DE INGENIERIA REF. 473/984/rmd

UNIVERSIDAD DE LA REPUBLICA

SID DII 5/A

PROPUESTA DE DESIGNACION

Apellidos 1.º y 2.º RAZZETTI MONTOSSI

Nombre completo María Graciela

Cédula de Identidad 1.709.301

Credencial Cívica (Serie) AQB (Número) 6428

Fecha y lugar de nacimiento 4-3-61 en Montevideo

Profesión

Ocupación actual y anteriores

Denominación del cargo Asistente Gr. 2 de "Introducción a la Computación"
(Grado, Materia y Escalafón)

Tipo de provisión del cargo interino
(Interino o titular)

Carácter del cargo docente
(docente o administrativo o servicios generales)

Duración del cargo docente hasta 31 diciembre 1984
(en el caso de Facultades y Escuelas)

Si fue docente antes

¿Por que cesó en el cargo?

Domicilio actual y anteriores Mariano Moreno 2745 ap. 605

Teléfono 80 54 22

Opinión del Jerarca sobre el candidato propuesto y la necesidad de su designación

1. No son de conocimiento personal del suscrito los antecedentes de la proposición precedente por tratarse de una primera designación.

2. Continuidad de la docencia que se imparte en esta Facultad.

Montevideo, 22 de mayo de 1984

840365

Firma del jerarca que propone
Pie de firma

Atención Toda propuesta debe constar de original y cinco copias legibles
(solamente el original debe ser firmado)

6095

51336

P.I. 159/84

FACULTAD DE INGENIERIA REF. 481/984/rmd

UNIVERSIDAD DE LA REPUBLICA

SID } S/A
DII }

PROPUESTA DE DESIGNACION

Apellidos 1.º y 2.º RODRIGUEZ BACCINO

Nombre completo Lucy María

Cédula de Identidad 1.367.105

Credencial Cívica (Serie) BZB (Número) 45.301

Fecha y lugar de nacimiento 26-5-39 en Montevideo

Profesión

Ocupación actual y anteriores

Denominación del cargo Asistente Gr. 2 de "Estudio del Trabajo"
(Grado, Materia y Escalafón)

Tipo de provisión del cargo interino
(Interino o titular)

Carácter del cargo docente
(docente o administrativo o servicios generales)

Duración del cargo docente hasta 31 diciembre 1984
(en el caso de Facultades y Escuelas)

Si fue docente antes

¿Por que cesó en el cargo?

Domicilio actual y anteriores Dr. CArlos Ma. de Pena 4720-0

Teléfono

Opinión del Jerarca sobre el candidato propuesto y la necesidad de su designación

1. No son de conocimiento personal del suscrito los antecedentes de la proposición precedente por tratarse de una primera designación.

2. Continuidad de la docencia que se imparte en esta Facultad.

Montevideo, 22 de mayo de 1984

840366

Firma del jerarca que propone
Pie de firma

Atención - Toda propuesta debe constar de original y cinco copias legibles
(solamente el original debe ser firmado)

51337

P.I. 159/84

FACULTAD DE INGENIERIA 478/984/rmd

UNIVERSIDAD DE LA REPUBLICA

PROPUESTA DE DESIGNACION

SID DII } S/A

Apellidos 1.º y 2.º ROSENGURTT GARCIA

Nombre completo Ana

Cédula de Identidad 1.271.726

Credencial Cívica (Serie) BRB (Número) 5582

Fecha y lugar de nacimiento 3-12-60 en Montevideo

Profesión

Ocupación actual y anteriores

Denominación del cargo Asistente Gr. 2 de "Introducción a la Computación"
(Grado, Materia y Escalafón)

Tipo de provisión del cargo interino
(Interino o titular)

Carácter del cargo docente
(docente o administrativo o servicios generales)

Duración del cargo docente hasta 31 diciembre 1984
(en el caso de Facultades y Escuelas)

Si fue docente antes

¿Por que cesó en el cargo?

Domicilio actual y anteriores Av. Libertador 1684

Teléfono 91 63 11

Opinión del Jerarca sobre el candidato propuesto y la necesidad de su designación

1. No son de conocimiento personal del suscrito los antecedentes de la proposición precedente por tratarse de una primera designación.
2. Continuidad de la docencia que se imparte en esta Facultad.

Montevideo, 22 de mayo de 1984

840367

Firma del jerarca que propone
Pie de firma

Atención - Toda propuesta debe constar de original y cinco copias legibles
(solamente el original debe ser firmado)

6095

51338

P.I. 159/84

FACULTAD DE INGENIERIA REF. 476/984/rmd

UNIVERSIDAD DE LA REPUBLICA

SID
DII } S/A

PROPUESTA DE DESIGNACION

Apellidos 1.º y 2.º SOBRAL MARENCO

Nombre completo Juan Manuel

Cédula de Identidad 1.308.735-6

Credencial Cívica (Serie) BAB (Número) 38.289

Fecha y lugar de nacimiento 1-10-56 en Montevideo

Profesión

Ocupación actual y anteriores

Denominación del cargo Asistente Gr. 2 de "Introducción a la Computación"
(Grado, Materia y Escalafón)

Tipo de provisión del cargo interino
(Interino o titular)

Carácter del cargo docente
(docente o administrativo o servicios generales)

Duración del cargo docente hasta 31 diciembre 984
(en el caso de Facultades y Escuelas)

Si fue docente antes

¿Por que cesó en el cargo?

Domicilio actual y anteriores Av. Italia 2965 ap. 603

Teléfono 80 65 13

Opinión del Jerarca sobre el candidato propuesto y la necesidad de su designación

1. No son de conocimiento personal del suscrito los antecedentes de la proposición precedente por tratarse de una primera designación.

2. Continuidad de la docencia que se imparte en esta Facultad.

Montevideo, 22 de mayo de 1984.

840368

Firma del jerarca que propone
Pie de firma

Atención - Toda propuesta debe constar de original y cinco copias legibles
(solamente el original debe ser firmado)

6095

51339

S.I. 959/84

FACULTAD DE INGENIERIA REF. 479/984/rmd

UNIVERSIDAD DE LA REPUBLICA

D11 c/A
31D - S/A

PROPUESTA DE DESIGNACION

Apellidos 1.º y 2.º SOSA FERNANDEZ

Nombre completo Conrado Inocencio

Cédula de Identidad 1.224.978-9

Credencial Cívica (Serie) AVB (Número) 6452

Fecha y lugar de nacimiento 28-12-34 en Soriano ROU

Profesión

Ocupación actual y anteriores

Denominación del cargo Asistente Gr. 2 de "Economía Industrial"
(Grado, Materia y Escalafón)

Tipo de provisión del cargo interino
(Interino o titular)

Carácter del cargo docente
(docente o administrativo o servicios generales)

Duración del cargo docente hasta 31 diciembre 1984
(en el caso de Facultades y Escuelas)

Si fue docente antes

¿Por que cesó en el cargo?

Domicilio actual y anteriores Javier de Viana 911

Teléfono 4 55 82

Opinión del Jerarca sobre el candidato propuesto y la necesidad de su designación

1. No son de conocimiento personal delsuscrito los antecedentes de la proposición precedente or pratarse de una primera designación.

2. Continuidad de la docencia que se imparte en esta Facultad.

Montevideo, 22 de mayo de 1984

340369

Firma del jerarca que propone
Pie de firma

Atención - Toda propuesta debe constar de original y cinco copias legibles
(solamente el original debe ser firmado)

51340

6095

FACULTAD DE INGENIERIA

REF. 478/984/rmd

G.I. 159/84

SID 5/A
DII

UNIVERSIDAD DE LA REPUBLICA

PROPUESTA DE DESIGNACION

Apellidos 1.º y 2.º ..... TARABAL NAVATTA .....

Nombre completo ..... María de las MErcedes .....

Cédula de Identidad ..... 1'267.640 .....

Credencial Cívica (Serie) ..... BCA ..... (Número) ..... 71.587 .....

Fecha y lugar de nacimiento ..... 30-10-61 en Montevideo .....

Profesión .....

Ocupación actual y anteriores .....

.....

Denominación del cargo ..... Asistente Gr. 2 de "Introducción a la Computación" .....
(Grado, Materia y Escalafón)

Tipo de provisión del cargo ..... interino .....
(Interino o titular)

Carácter del cargo ..... docente .....
(docente o administrativo o servicios generales)

Duración del cargo docente ..... hasta 31 diciembre 1984 .....
(en el caso de Facultades y Escuelas)

Si fue docente antes .....

¿Por que cesó en el cargo? .....

Domicilio actual y anteriores ..... Antonio Baccini 7085 (Carrasco) .....

.....

Teléfono ..... 40 61 16 .....

Opinión del Jerarca sobre el candidato propuesto y la necesidad de su designación .....

1. No son de conocimiento personal del suscrito los antecedentes de la proposición precedente por tratarse de una primera designación.
2. Continuidad de la docencia que se imparte en esta Facultad.

Montevideo, 22 demayo de 1984.

840370

Firma del jerarca que propone
Pie de firma

Atención - Toda propuesta debe constar de original y cinco copias legibles
(solamente el original debe ser firmado)

6095

51341

P.I. 591

FACULTAD DE INGENIERIA REF. 478/984/rmd

UNIVERSIDAD DE LA REPUBLICA

PROPUESTA DE DESIGNACION

SID 5/A
DII

Apellidos 1.º y 2.º TENAGLIA TAGLIANA

Nombre completo María Gabriela

Cédula de Identidad 2.821.893-4

Credencial Cívica (Serie) HCA (Número) 20.864

Fecha y lugar de nacimiento 27-2-1962 en Dolores, SOU

Profesión

Ocupación actual y anteriores

Denominación del cargo Asistente Gr. 2 de "Introducción a la Computación"
(Grado, Materia y Escalafón)

Tipo de provisión del cargo interino
(Interino o titular)

Carácter del cargo docente
(docente o administrativo o servicios generales)

Duración del cargo docente hasta 31 de diciembre 1984
(en el caso de Facultades y Escuelas)

Si fue docente antes

¿Por que cesó en el cargo?

Domicilio actual y anteriores Mercedes 1530 ap. 304

Teléfono

Opinión del Jerarca sobre el candidato propuesto y la necesidad de su designación

1. No son de conocimiento personal del suscrito los antecedentes de la proposición precedente por tratarse de una primera designación.

2. Continuidad de la docencia que se imparte en esta Facultad.

Montevideo, 22 de mayo de 1984

Firma del jerarca que propone
Pie de firma

Atención - Toda propuesta debe constar de original y cinco copias legibles
(solamente el original debe ser firmado)

6095

51342

P.I. 15.

FACULTAD DE INGENIERIA REF. 477/984/rmd

UNIVERSIDAD DE LA REPUBLICA

PROPUESTA DE DESIGNACION

S/A

Apellidos 1.º y 2.º URI BENVENASTE

Nombre completo Raúl Benn

Cédula de Identidad 1.250.663

Credencial Cívica (Serie) B44 (Número) 26445

Fecha y lugar de nacimiento 24-1-60 en Montevideo

Profesión

Ocupación actual y anteriores

Denominación del cargo Profesor Adj. Gr. 3 de "Introducción a la Computación"
(Grado, Materia y Escalafón)

Tipo de provisión del cargo interino
(Interino o titular)

Carácter del cargo docente
(docente o administrativo o servicios generales)

Duración del cargo docente hasta 31 diciembre 1984
(en el caso de Facultades y Escuelas)

Si fue docente antes

¿Por que cesó en el cargo?

Domicilio actual y anteriores Fco. Muñoz 3374 bis ap. 3

Teléfono 78 94 54

Opinión del Jerarca sobre el candidato propuesto y la necesidad de su designación

1. No son de conocimiento personal del suscrito los antecedentes de la proposición precedente por tratarse de una primera designación.

2. Continuidad de la docencia que se imparte en esta Facultad.

Montevideo, 22 de mayo de 1984.

Firma del jerarca que propone
Pie de firma

Atención - Toda propuesta debe constar de original y cinco copias legibles
(solamente el original debe ser firmado)

51343

P.I. 159/84

FACULTAD DE INGENIERIA REF. 478/984/rmd

SID 5/A
DII

UNIVERSIDAD DE LA REPUBLICA

PROPUESTA DE DESIGNACION

Apellidos 1.º y 2.º VERA BARRETO

Nombre completo María del Rosario

Cédula de Identidad 1.131.123 Canelones

Credencial Cívica (Serie) CPA (Número) 8104

Fecha y lugar de nacimiento 15-5-62 en Canelones ROU

Profesión

Ocupación actual y anteriores

Denominación del cargo Asistente Gr. 2 de "Introducción a la Computación"
(Grado, Materia y Escalafón)

Tipo de provisión del cargo interino
(Interino o titular)

Carácter del cargo docente
(docente o administrativo o servicios generales)

Duración del cargo docente hasta 31 diciembre 1984
(en el caso de Facultades y Escuelas)

Si fue docente antes

¿Por que cesó en el cargo?

Domicilio actual y anteriores J.E.Rodó 2053 ap.7

Teléfono 41 27 89

Opinión del Jerarca sobre el candidato propuesto y la necesidad de su designación

1. No son de conocimiento personal del suscrito los antecedentes de la proposición precedente por tratarse de una primera designación.
2. Continuidad de la docencia que se imparte en esta Facultad.

Montevideo, 22 de mayo de 1984

840373

Firma del jerarca que propone
Pie de firma

Atención - Toda propuesta debe constar de original y cinco copias legibles
(solamente el original debe ser firmado)

6/83

51344

M. Nro. 2025/84. JdV/lmc.-

ARMUA SUGO : Pedro Francisco .-

ARMUA : Pedro .-

Ruben Mario CIARAN FARINELLA.-////////////////////////////////

PEREZ MAGLIANO : Fulvio Raúl .-

PEREZ MAGLIANO : Fulvio Raúl .-

Angélica PEÑA IRAZABAL,

SOSA FERNANDEZ : Conrado Inocencio .-

SOSA : Conrado .-

Dpto. de Canelones en 1973.-

51345

... ///

CONFERENCIA
ABSOLUTAMENTE
ESTRICTAMENTE
AUTORIZADO
BASE

... /// Cont. al Inf. Nro. [illegible] .- Hoja Nro.2.-

N O T A : I) Se deja constancia de que a pesar de la similitud de nombres, cabe la posibilidad de no tratarse de las mismas personas cuyos antecedentes se solicitan .-

II) Referente a las demas personas mencionadas en la lista adjunta, las mismas carecen de anotaciones en esta Dependencia .-

.x.x.x.x.x.x.x.x.x.x.x.x.x.x.x.x.x.x.x.x.x.x.

Montevideo, Junio 26 de 1984 .-

ADVERTENCIA
ESTA [illegible] TOTALMENTE
RESERVADO [illegible] DE LA
AUTOR[illegible]
DARSE [illegible] INTERES [illegible]

EL JEFE DEL DPTO. 3
Carlos M. de los Santos Cornetti
COMISARIO

51346

PEDIDO DE INFORME Nº 160/984.-

PROCEDENCIA: DEPTO. C - 2 / ES.MA.CO..-

PRIORIDAD : N O R M A L .-

ASUNTO : Se solicitan antecedentes ideológicos de las personas que se mencionan [redacted].-

HEYES VELAZQUEZ,LUIS MARIO.-
Fecha de nac.: 22/01/40 .-
C.I.Nº 3.189.393-1.-
C.C.Serie OBC Nº 3121 .-
Domicilio: San Salvador 1712.-

SID } S/A
DII }
DPT - S/A

DISTRIBUCION: [redacted]

D.I.I.

[redacted]

EMPLEO FCH:
EL JEFE INT. DEPTO. C-2/ES.MA.CO..-
CORONEL
JORGE LUIS STAUDINGER.-

FECHA: 25JUN10984. HORA: 0930.-
E.M.COORD../DEPTO.C-2.-
S.M..-

51347

D. I. e I.
ENTRADA
FECHA: 27-6-984
HORA: 1215
N.º DE ORDEN: 3510
FIRMA: A. LACUESTA

DIRECCION DE INFORMACION E INTELIGENCIA

27/6/84

SIN ANOTACIONES

ESMACO

DPTO. 3

Carlos M. de los Santos Cagnoli
COMISARIO

SIN ANOTACIONES

51348

P.I. 161/984.-

SOLICITUD DE ANTECEDENTES

-- PELUA CAMEJO, Vicente Salvador
C.I. 1.072.499
C.C. BBA 20.137
Nac. 13/2/35
Cno. Carrasco 176, Solar 176

DU. e/A
SID } S/A
DPT }

- - - - - - - - - - - - - -

MUNIZ NUÑEZ, Carlos Emir
C.I. 790.657
C.C. BCA 12.384
Nac. 19/6/25
San Cono 199 Paso Carrasco)

- - - - - - - - - - - - - -

NAVARRO TELEQUI, Pablo Anacleto
C.I. 2.959.463-8
C.C. BDB 46.738
Nac. 2/3/42
Spencer 4612 Ap. 4

- - - - - - - - - - - - - -

ESCUDERO, Arcelino (h.n.)
C.I. 1.372.699
C.C. BMB 18.937
Nac. 2/2/30
Pando 2943

DPT. e/A
SID } S/A
DII }

- - - - - - - - - - - - - -

PERALTA BAUMANN, Roberto Edmundo
C.I. 629.004-1
C.C. BRA 19.578
Nac. 11/6/29
Av. Garzón 523

- - - - - - - - - - - - - -

UMPIERREZ MARTINEZ, Tomás Fermín
C.I. 811.028
C.C. BMB 16.513
Nac. 27/2/35
José Possolo 4008

- - - - - - - - - - - - - -

VEGA MORENO, Hugo Antonio
C.I. 692.482-4
C.C. BJA 16.992
Nac. 1/8/33
Solar 25, Manzana 143 (El Pinar)

- - - - - - - - - - - - - -

MADRUGA, Mirta Catalá (h.n.)
C.I. 1.476.821-6
C.C. AZA 18.718
Nac. 10/5/44
Colón 1345 Ap. 12

- - - - - - - - - - - - - -

SID
DII
DPT
} S/A

51349

D. I. e I.
ENTRADA
FECHA 27-6-84
HOR. 1215
N.º DE ... 3548
FIRMA 9-LA CUESTA

28/6/84

2058/84

...cedencia DPto. C-21 ESMACO...

ANOTACIONES

COMISARIO

51350

POLICIA DE MONTEVIDEO
DIRECCION DE INFORMACION E INTELIGENCIA.-
DEPARTAMENTO Nro. III

M E M O R A N D U M. Nro. 2058/84.JG/hmg.-

REFERENCIA: PEDIDO DE INFORMES 161/984 DEL DPTO.C-2 DEL ES.MA.CO.-

DESTINO: DPTO.C-2 DEL ES.MA.CO.-

1) REFERENTE: PELUA CANEJO : Vicente Salvador .-
REGISTRAMOS: PELUA : Vicente .-
DEMAS DATOS: No se registran .-
ANOTACIONES: 17.3.976: Candidato de la lista No. 4 , sector "A" a la Asamblea Representativa , en las elecciones de la Cooperativa de Consumos del Transporte, por el periodo: 1975/977.-////

716

N O T A: I) Se deja constancia de que a pesar de la simlitud de nombres, cabe la posibilidad de que no se trate de la misma persona cuyos antecedentes se solicitan .-

II) Referente a las demas personas mencionadas en la lista adjunta, las mismas carecen de anotaciones en esta Agencia .-

Montevideo, Junio 28 de 1984 .-

AUTOS
DARSE VISTA A LA PARTE INTERESADA

EL JEFE DEL DPTO. 3

Carlos Larrosa
ASESINADO

51351

PEDIDO DE INFORME Nº 161/984.-

PROCEDENCIA: DEPTO. C - 2 / ES.MA.CO..-

PRIORIDAD : N O R M A L .-

ASUNTO : Se solicitan antecedentes ideológicos de las personas que se mencionan en ficha adjunta.-

(8 personas).-

DISTRIBUCION: [redacted].

[redacted].

D.P.T.

EMITIDO POR:
EL [illegible] DEPTO.C-2/ES.MA.CO..-
CO[illegible]

JORGE LUIS STAUDINGER.-

ENCU[illegible] 25JUN1984.-HORA: 0935.-
E.M.COORD../DEPTO.C-2.-
-S.M..-

51352

POLICIA DE MONTEVIDEO
DIRECCION DE POLICIA TECNICA
Dpto. DESPACHO

DIRECCION DE POLICIA TECNICA.

SECRETARIA DE LA DIRECCION. lg.

Montevideo, 27 de junio de 1984.

Pase al Dpto. de Identificación Criminal, para que informe los antecedentes solicitados. TOMO VUELTA.

SECRETARIO DANIELA

POLICIA DE MONTEVIDEO
DIRECCION DE POLICIA TECNICA
RECIBIDO
Recibido 27 JUN. 1984
Hora 371/2 5614

POLICIA DE MONTEVIDEO
DIRECCION DE POLICIA TECNICA.-hb.
DPTO. DE IDENTIFICACION CRIMINAL. Dilig.3122/84

Montevideo, 28 de junio de 1984

SEÑOR ENCARGADO DE LA DIRECCION:

Informo a usted que Arcelino ESCUDERO h.n., prontuario 250.672 registra: 16-1-74: Lesiones Leves, Sec.12a., Jgdo.Inst.4to. turno de Feria.- 24-1-74: Recuperó la libertad.- 18-4-75: El Jgdo.Ldo. de Ira. Inst. en lo Penal de 2do. turno, comunica que la causa de fecha 16-1-74 fue sobreseida.-

Las demás personas mencionadas, bajo tales nombres, no registran antecedentes en el archivo patronímico de este Departamento.-

Se hace constar que no se toman en cuenta los números de cédula de identidad aportados, para un informe exacto en razón de que los prontuarios de cédula donde obran archivadas las impresiones digitales dependen de la Dirección Nacional de Identificación Civil.-

Saluda a usted atentamente.-

COMISARIO

PO= . . / /

51353

//..LICIA DE MONTEVIDEO.

DIRECCION DE POLICIA TECNICA. DILIGENCIADO Nº 4578/984.

Montevideo,Julio 4 de 1984. T.W.R.

SEÑOR JEFE DEL DEPARTAMENTO C- 2 E.S.M.A.C.O.:

Con lo informado por el Dpto. de Identificación Criminal de esta Dirección,referente a solicitud de antecedentes,cúmpleme elevar a usted el presente.-

Saluda a usted atentamente.-

EL ENCARGADO DE LA DIRECCION DE POLICIA TECNICA

COMISARIO INSPECTOR

...TEMPESTINO LAMELA

51354

PEDIDO DE INFORME N° ....162/984.-..

PROCEDENCIA: DEPTO. C - 2 / ES.MA.CO..-

PRIORIDAD : N O R M A L .-

ASUNTO : Se solicitan antecedentes ideológicos de las personas que se mencionan [redacted]-

LOPEZ ALONSO, Delmiro.-
Fecha de nac.: 1/11/36 .-
C.I.N° 870.297-5 .-
C.C.Serie EXR N° 3162.-
Domicilio: Galileo 6117 .-

SID
DII
DPT
c/a

DISTRIBUCION: [redacted].E.P.
D.I.I.
[redacted].P.F.

EMITIDO POR:
ES.MA.CO. DEPTO.C-2/ES.MA.CO..-
C.C.C.I.I.
JORGE LUIS STAUDINGER.-

FECHA: 25JUN1984.-HORA: 0940.-
E.M.COORD../DEPTO.C-2.-
S.M..-

51355

D. I. I. "FIDELIO"
ENTRADA
FECHA: 27-6-84
HORA: 1215
N.º DE ORDEN: 3548
FIRMA: 4-LA CUESTA

DIRECCION DE INFORMACION E INTELIGENCIA

DEPARTAMENTO (FICHERO)

Fecha 27/6/84

Con lo Informado por oficio de fecha 14 2047/84

adjunto al presente Vuelve a la Oficina de

procedencia ESMACO

EL JEFE DEL DPTO. 3

Carlos M. de los Santos Carnal
COMISARIO

CON ANOTACIONES

51356

[illegible]
[illegible]
[illegible]
[illegible]

M E M O R A N D U M Nro. 2047/984.-GI/mcs.-

[illegible]: Pedido de Informe Nro. 162/984

[illegible]: ES.M[illegible].[illegible]O.

XXXXXXXXXXXXXXXXXXXXXXXXXXXXXXXXXXXXXXXXXXXXXXXXXXXX

[illegible]: LOPEZ ALONSO Delmiro
[illegible]: LOPEZ ALONSO Delmiro
D[illegible]: CI. 870.297 CC. BXB 3162
OCUPACION: [illegible] Saint Bois
DOMICILIO: Juan I. [illegible] 1930 [illegible] 1977
[illegible]: Nacido en Mont. el 1/XI/93.; hijo de José Pedro y [illegible]

[illegible]: 1/10/67: [illegible] Montevideo, lista 4191, [illegible], [illegible] "Contra la Corrup[illegible]ción [illegible]" [illegible] de 1966.-20/II/67: [illegible] 7/IX/967 [illegible] [illegible], [illegible] "C".

JLG
XXXXXXXXXXXXXXXXXXXXXXXXXXXXXXXXXXXXXXXXXXXXXXXXXXXX

Montevideo, Junio 27/984.-

EL JEFE DEL DPTO. 3
Carlos M. de los Santos [illegible]
COMISARIO

ADVERTENCIA
ESTA INFORMACION [illegible]
RESERVADA, [illegible]
AUTORIZADA [illegible]
DARSE [illegible]

51357

RESERVADO

P.T. 164/984.-

SID
DII 3 3/5

UNIVERSIDAD DE LA REPUBLICA

FACULTAD DE CIENCIAS ECONOMICAS Y DE ADMINISTRACION

PROPUESTA DE DESIGNACION

APELLIDOS 1o. y 2o. ALVAREZ COZZI

NOMBRE COMPLETO Carlos Henrrio

CEDULA DE IDENTIDAD 1.595.891-7

CREDENCIAL CIVICA (Serie) AKA (Número) 10596

FECHA Y LUGAR DE NACIMIENTO Montevideo, 26.10.58

PROFESION Abogado

OCUPACION ACTUAL Y ANTERIORES Ministerio de Justicia

DENOMINACION DEL CARGO Instituciones de Derecho Privado I (Grado 2)
(Grado, Materia y Escalafón)

TIPO DE PROVISION DEL CARGO Interino - ingreso
(Interino o titular)

CARACTER DEL CARGO Docente
(docente o administrativo o servicios generales)

DURACION DEL CARGO DOCENTE 1.6.84 - 31.5.85
(en el caso de Facultades y Escuelas)

SI FUE DOCENTE ANTES NO

¿ POR QUE CESO EN EL CARGO ? ----------

DOMICILIO ACTUAL Y ANTERIORES Luis A. de Herrera 3210 ap. 603

Blandengues 1542

TELEFONO 71 86 41

OPINION DEL JERARCA SOBRE EL CANDIDATO PROPUESTO Y LA NECESIDAD DE SU DESIGNACION

Se propone la designación teniendo en cuenta las necesidades docentes y el informe del llamado público realizado a efectos de la presente designación (exp. 507/84).

Montevideo, 29 de mayo de 1984.

840381

Firma del jerarca que propone
Pie de firma

ATENCION - TODA PROPUESTA DEBE CONSTAR DE ORIGINAL Y SIETE COPIAS LEGIBLES.
(solamente el original debe ser firmado)

51358

13.000 - 11/80 - Central de Imp. Ltda

RESERVADO

P.I. 164/984.-

SID = 0/∆
SII = 5/∆

UNIVERSIDAD DE LA REPUBLICA
FACULTAD DE CIENCIAS ECONOMICAS Y DE ADMINISTRACION
PROPUESTA DE DESIGNACION

APELLIDOS 1o. y 2o. BLANCO PEREZ

NOMBRE COMPLETO SANTIAGO

CEDULA DE IDENTIDAD 1.295.190

CREDENCIAL CIVICA (Serie) AXB (Número) 21.211

FECHA Y LUGAR DE NACIMIENTO MOntevideo, 7 de noviembre de 1962

PROFESION ESTUDIANTE

OCUPACION ACTUAL Y ANTERIORES DOCENTE DE SECUNDARIA

DENOMINACION DEL CARGO MATEMATICA I (GRADO 1)
(Grado, Materia y Escalafón)

TIPO DE PROVISION DEL CARGO INTERINO - INGRESO
(Interino o titular)

CARACTER DEL CARGO DOCENTE
(docente o administrativo o servicios generales)

DURACION DEL CARGO DOCENTE 1.6.84 al 31.5.85
(en el caso de Facultades y Escuelas)

SI FUE DOCENTE ANTES NO

¿ POR QUE CESO EN EL CARGO ? -.-

DOMICILIO ACTUAL Y ANTERIORES MANUEL PAGOLA 3029/903

TELEFONO 72.07.03

OPINION DEL JERARCA SOBRE EL CANDIDATO PROPUESTO Y LA NECESIDAD DE SU DESIGNACION

Se propone la designación teniendo en cuenta las necesidades docentes y el informe favorable del llamado público realizado a efectos de la presente designación (Exp. 189/

Montevideo, 30 de mayo de 1984

840382.

Firma del jerarca que propone
Pie de firma

ATENCION - TODA PROPUESTA DEBE CONSTAR DE ORIGINAL Y SIETE COPIAS LEGIBLES.
(solamente el original debe ser firmado)

51359

10.000 - 11/80 - Central de Imp. Ltda.

RESERVADO

P.I. 164/984.-

RESERVADO

UNIVERSIDAD DE LA REPUBLICA
FACULTAD DE CIENCIAS ECONOMICAS Y DE ADMINISTRACION
PROPUESTA DE DESIGNACION

APELLIDOS 1o. y 2o. FERNANDEZ NEGRO

NOMBRE COMPLETO HORACIO

CEDULA DE IDENTIDAD 1.061.727 - 7

CREDENCIAL CIVICA (Serie) AZA (Número) 23.017

FECHA Y LUGAR DE NACIMIENTO Montevideo, 3 de febrero de 1949

PROFESION Contador Público - Licenciado en Administración

OCUPACION ACTUAL Y ANTERIORES TRIBUNAL DE CUENTAS - DOCENTE EN NUESTRA SEÑORA DEL HUERTO - DOCENTE EN ACADEMI AMERICA - EJERCICIO LIBRE DE LA PROFESION

DENOMINACION DEL CARGO CONTABILIDAD I (GRADO 1)
(Grado, Materia y Escalafón)

TIPO DE PROVISION DEL CARGO INTERINO - INGRESO
(Interino o titular)

CARACTER DEL CARGO DOCENTE
(docente o administrativo o servicios generales)

DURACION DEL CARGO DOCENTE 1.6.84 al 31.5.85
(en el caso de Facultades y Escuelas)

SI FUE DOCENTE ANTES NO

¿POR QUE CESO EN EL CARGO? -.-

DOMICILIO ACTUAL Y ANTERIORES 26 de marzo 1379 apto. 204 - Ramón Masini 2995 apto.3

TELEFONO 78.20.51

OPINION DEL JERARCA SOBRE EL CANDIDATO PROPUESTO Y LA NECESIDAD DE SU DESIGNACION

Se propone la designación teniendo en cuenta las necesidades docentes y el informe del llamado público realizado a efectos de la presente designación (Exp. 188/84).

Montevideo, 30 de mayo de 1984

840383

Firma del jerarca que propone
Pie de firma

ATENCION - TODA PROPUESTA DEBE CONSTAR DE ORIGINAL Y SIETE COPIAS LEGIBLES.
(solamente el original debe ser firmado)

51360

...601 - 11/80 - Central de Imp. Ltda.

RESERVADO

P.I. 164/984.-

RESERVADO

SID DII 3 S/S

UNIVERSIDAD DE LA REPUBLICA

FACULTAD DE CIENCIAS ECONOMICAS Y DE ADMINISTRACION

PROPUESTA DE DESIGNACION

APELLIDOS 1o. y 2o. GAGLIARDI CASTRO

NOMBRE COMPLETO Enrique

CEDULA DE IDENTIDAD 1.357.892

CREDENCIAL CIVICA (Serie) BCA (Número) 59.980

FECHA Y LUGAR DE NACIMIENTO MOntevideo, 20 de octubre de 1954

PROFESION Cr. Público- Licenciado en Administración - Economista

OCUPACION ACTUAL Y ANTERIORES BANCO COMERCIAL

DENOMINACION DEL CARGO BANCA Y NEGOCIOS CON EL EXTERIOR (Grado 1)
(Grado, Materia y Escalafón)

TIPO DE PROVISION DEL CARGO INTERINO
(Interino o titular)

CARACTER DEL CARGO DOCENTE
(docente o administrativo o servicios generales)

DURACION DEL CARGO DOCENTE 1.6.84 al 31.5.85
(en el caso de Facultades y Escuelas)

SI FUE DOCENTE ANTES NO

¿ POR QUE CESO EN EL CARGO ? -.-

DOMICILIO ACTUAL Y ANTERIORES Ocho de Octubre 3454 apto. 502

TELEFONO 58.62.85

OPINION DEL JERARCA SOBRE EL CANDIDATO PROPUESTO Y LA NECESIDAD DE SU DESIGNACION

Se propone la designación teniendo en cuenta las necesidades docentes y el informe del llamado público realizado a efectos de la presente designación (Exp. 201/84

Montevideo, Montevideo, 29 de mayo de 1984.-

84384

Firma del jerarca que propone
Pie de firma

ATENCION - TODA PROPUESTA DEBE CONSTAR DE ORIGINAL Y SIETE COPIAS LEGIBLES.
(solamente el original debe ser firmado)

51361

11/80 - Central de Imp. Ltda.

RESERVADO

P.I. 164/984.-

RESERVADO

SID DII 35/a

UNIVERSIDAD DE LA REPUBLICA

Facultad de Ciencias Económicas y de Administración

PROPUESTA DE DESIGNACION

APELLIDOS 1o. y 2o. GARCIA GOMEZ

NOMBRE COMPLETO Laura Norma

CEDULA DE IDENTIDAD 1.581.255 -5

CREDENCIAL CIVICA (Serie) AZB **(Número)** 9.738

FECHA Y LUGAR DE NACIMIENTO Montevideo, 23 de abril de 1959

PROFESION Licenciado en Administración - Contador Público

OCUPACION ACTUAL Y ANTERIORES Contador Público Libre ejercicio de la profesión /

Anterior: Ayudante de Contador

DENOMINACION DEL CARGO Contabilidad I (Grado 1)
(Grado, Materia y Escalafón)

TIPO DE PROVISION DEL CARGO Interino - Ingreso
(Interino o titular)

CARACTER DEL CARGO Docente
(docente o administrativo o servicios generales)

DURACION DEL CARGO DOCENTE 1.6.84 al 31.5.85
(en el caso de Facultades y Escuelas)

SI FUE DOCENTE ANTES NO

¿ POR QUE CESO EN EL CARGO ? -.-

DOMICILIO ACTUAL Y ANTERIORES Libertad 2879 apto. 3

TELEFONO 78.85.55

OPINION DEL JERARCA SOBRE EL CANDIDATO PROPUESTO Y LA NECESIDAD DE SU DESIGNACION

Se propone la designación teniendo en cuenta las necesidades decentes y el informe del llamado público realizado a efectos de la presente designación (Exp. 188/84)

Montevideo, 30 de mayo de 1984

10335

Firma del jerarca que propone
Pie de firma

ATENCION - TODA PROPUESTA DEBE CONSTAR DE ORIGINAL Y SIETE COPIAS LEGIBLES.
(solamente el original debe ser firmado)

51362

20.000 - 11/80 - Central de Imp. Ltda.

RESERVADO

P.I. 164/984..

RESERVADO

SID = S/Δ
DII = S/Δ

UNIVERSIDAD DE LA REPUBLICA

FACULTAD DE CIENCIAS ECONOMICAS Y DE ADMINISTRACION

PROPUESTA DE DESIGNACION

APELLIDOS 1o. y 2o. GOMEZ DE SALAZAR QUIROS

NOMBRE COMPLETO Gabriel Luis

CEDULA DE IDENTIDAD 1.716.680

CREDENCIAL CIVICA (Serie) BLA (Número) 21240

FECHA Y LUGAR DE NACIMIENTO Montevideo, 21.5.62

PROFESION Estudiante

OCUPACION ACTUAL Y ANTERIORES

DENOMINACION DEL CARGO Matemática I (Grado 1)
(Grado, Materia y Escalafón)

TIPO DE PROVISION DEL CARGO Interino - Ingreso
(Interino o titular)

CARACTER DEL CARGO Docente
(docente o administrativo o servicios generales)

DURACION DEL CARGO DOCENTE 1.6.84 al 31.5.85
(en el caso de Facultades y Escuelas)

SI FUE DOCENTE ANTES NO

¿ POR QUE CESO EN EL CARGO ? ----------

DOMICILIO ACTUAL Y ANTERIORES Bulevar Artigas 3255

TELEFONO 28 02 30

OPINION DEL JERARCA SOBRE EL CANDIDATO PROPUESTO Y LA NECESIDAD DE SU DESIGNACION

Se propone la designación teniendo en cuenta las necesidades docentes y el informe del llamado público realizado a efectos de la presente designación (exp. 189/84).

Montevideo, 28 de mayo de 1984.

840886

Firma del jerarca que propone
Pie de firma

ATENCION - TODA PROPUESTA DEBE CONSTAR DE ORIGINAL Y SIETE COPIAS LEGIBLES.
(solamente el original debe ser firmado)

51363

1C.006 - 11/80 - Central de Imp. Ltda.

RESERVADO

P.I. 164/984.-

RESERVADO

SID 3 5/5

UNIVERSIDAD DE LA REPUBLICA

FACULTAD DE CIENCIAS ECONOMICAS Y DE ADMINISTRACION

PROPUESTA DE DESIGNACION

APELLIDOS 1o. y 2o. GONZALEZ BANFI

NOMBRE COMPLETO Adriana María

CEDULA DE IDENTIDAD 1.311.312 - 7

CREDENCIAL CIVICA (Serie) BJA (Número) 20.067

FECHA Y LUGAR DE NACIMIENTO MOntevideo, 12 de noviembre de 1954

PROFESION Contador Público - Licenciado en Administración

OCUPACION ACTUAL Y ANTERIORES Ejercicio libre de la profesión.

Clínica Dental Yaguarón

DENOMINACION DEL CARGO Contabilidad I (Grado 1)
(Grado, Materia y Escalafón)

TIPO DE PROVISION DEL CARGO INTERINO - INGRESO
(Interino o titular)

CARACTER DEL CARGO DOCENTE
(docente o administrativo o servicios generales)

DURACION DEL CARGO DOCENTE 1.6.84 al 31.5.85
(en el caso de Facultades y Escuelas)

SI FUE DOCENTE ANTES NO

¿ POR QUE CESO EN EL CARGO ? -.-

DOMICILIO ACTUAL Y ANTERIORES Gregorio Suarez 2727 bis/ 601

Anterior: Garibaldi 2468

TELEFONO 20.50.92 / 91.64.74

OPINION DEL JERARCA SOBRE EL CANDIDATO PROPUESTO Y LA NECESIDAD DE SU DESIGNACION

Se propone la designación teniendo en cuenta las necesidades docentes y el informe del llamado público realizado a efectos de la presente designación (Exp. 188/84)

Montevideo, 30 de mayo de 1984

340387

Firma del jerarca que propone
Pie de firma

ATENCION - TODA PROPUESTA DEBE CONSTAR DE ORIGINAL Y SIETE COPIAS LEGIBLES.
(solamente el original debe ser firmado)

51364

RESERVADO

... 12/80 - Central de Imp. Ltda.

P.I. 164/984

RESERVADO

SID
SII Fs/1

UNIVERSIDAD DE LA REPUBLICA

FACULTAD DE CIENCIAS ECONOMICAS Y DE ADMINISTRACION

PROPUESTA DE DESIGNACION

APELLIDOS 1o. y 2o. GONZALEZ BOCAGE

NOMBRE COMPLETO Miguel Ignacio

CEDULA DE IDENTIDAD 1.232.074

CREDENCIAL CIVICA (Serie) AZB (Número) 9276

FECHA Y LUGAR DE NACIMIENTO Montevideo, 9.4.58

PROFESION Abogado

OCUPACION ACTUAL Y ANTERIORES Ministerio de Justicia

DENOMINACION DEL CARGO Instituciones de Derecho Privado I (Grado 2)
(Grado, Materia y Escalafón)

TIPO DE PROVISION DEL CARGO Interino - ingreso
(Interino o titular)

CARACTER DEL CARGO Docente
(docente o administrativo o servicios generales)

DURACION DEL CARGO DOCENTE 1.6.84 - 31.5.85
(en el caso de Facultades y Escuelas)

SI FUE DOCENTE ANTES NO

¿ POR QUE CESO EN EL CARGO ? ----------

DOMICILIO ACTUAL Y ANTERIORES José Martí 3419 ap. 901

Dr. Lorenzo Carneli 927

TELEFONO 79 62 83

OPINION DEL JERARCA SOBRE EL CANDIDATO PROPUESTO Y LA NECESIDAD DE SU DESIGNACION

Se propone la designación teniendo en cuenta las necesidades docentes y el informe del llamado público realizado a efectos de la presente designaicón (exp. 507/84).-

Montevideo, 29 de mayo de 1984.

31933

Firma del jerarca que propone
Pie de firma
Nilo Berchesi,
Decano Interventor.

ATENCION - TODA PROPUESTA DEBE CONSTAR DE ORIGINAL Y SIETE COPIAS LEGIBLES.
(solamente el original debe ser firmado)

51365

...COX - 11/80 - Control de Imp. Ltda.

RESERVADO

P.I. 164/984.-

RESERVADO

SID = 9/Δ
DII = 9/Δ

UNIVERSIDAD DE LA REPUBLICA
FACULTAD DE CIENCIAS ECONOMICAS Y DE ADMINISTRACION
PROPUESTA DE DESIGNACION

APELLIDOS 1o. y 2o. HERMIDA GARCIA

NOMBRE COMPLETO ANDRES LEONARDO

CEDULA DE IDENTIDAD 1.353.978

CREDENCIAL CIVICA (Serie) BLB (Número) 27.537

FECHA Y LUGAR DE NACIMIENTO Montevideo. 3 de agosto de 1957

PROFESION Estudiante - Empleado

OCUPACION ACTUAL Y ANTERIORES BANCO PANAMERICANO URUGUAYO - UIE -

Anteriores: Profesor de Enseñanza Secudaria

DENOMINACION DEL CARGO Matemática II (Grado 1)
(Grado, Materia y Escalafón)

TIPO DE PROVISION DEL CARGO Interino
(Interino o titular)

CARACTER DEL CARGO Docente
(docente o administrativo o servicios generales)

DURACION DEL CARGO DOCENTE 1.6.84 al 31.5.85
(en el caso de Facultades y Escuelas)

SI FUE DOCENTE ANTES NO

¿ POR QUE CESO EN EL CARGO ? -.-

DOMICILIO ACTUAL Y ANTERIORES Quijote 2531/902

TELEFONO 80.40.74 - 23.37.58

OPINION DEL JERARCA SOBRE EL CANDIDATO PROPUESTO Y LA NECESIDAD DE SU DESIGNACION

Se propone la designación teniendo en cuenta las necesidades docentes y el informe el llamado público realizado a efectos de la presente designación (Exp. 206/84).

Montevideo, 29 de mayo de 1984

310389

Firma del jerarca que propone
Pie de firma

ATENCION - TODA PROPUESTA DEBE CONSTAR DE ORIGINAL Y SIETE COPIAS LEGIBLES.
(solamente el original debe ser firmado)

51366

10.000 - 11/80 - Central de Imp. Ltda.

RESERVADO

R.I. 164/984.-

RESERVADO

SID
DII 7.5/6

UNIVERSIDAD DE LA REPUBLICA

FACULTAD DE CIENCIAS ECONOMICAS Y DE ADMINISTRACION

PROPUESTA DE DESIGNACION

APELLIDOS 1o. y 2o. ILARIA ABELENDA

NOMBRE COMPLETO JORGE

CEDULA DE IDENTIDAD 1.467.548 - 6

CREDENCIAL CIVICA (Serie) BMA (Número) 23.305

FECHA Y LUGAR DE NACIMIENTO Montevideo, 27 de julio de 1957

PROFESION Contador Público

OCUPACION ACTUAL Y ANTERIORES DIRECCION NACIONAL DE CORREOS - FUNSA - LABORATORIO GLAXO - ESTUDIO CONTABLE - FRIGORIFICO PESQUERO ACER S.A.

DENOMINACION DEL CARGO Contabilidad I (Grado 1)
(Grado, Materia y Escalafón)

TIPO DE PROVISION DEL CARGO INterino - Ingreso
(Interino o titular)

CARACTER DEL CARGO Docente
(docente o administrativo o servicios generales)

DURACION DEL CARGO DOCENTE 1.6.84 al 31.5.85
(en el caso de Facultades y Escuelas)

SI FUE DOCENTE ANTES NO

¿ POR QUE CESO EN EL CARGO ? - -

DOMICILIO ACTUAL Y ANTERIORES Francisco Bicudo 3894

TELEFONO 39.44.45

OPINION DEL JERARCA SOBRE EL CANDIDATO PROPUESTO Y LA NECESIDAD DE SU DESIGNACION

SE propone la designación teniendo en cuenta las necesidades docentes y el informe del llamado público realizado a efectos de la presente designación (Exp. 188/84)

Montevideo, 30 mayo de 1984

848290

Firma del jerarca que propone
Pie de firma

ATENCION - TODA PROPUESTA DEBE CONSTAR DE ORIGINAL Y SIETE COPIAS LEGIBLES.
(solamente el original debe ser firmado)

51367

10.000 - 11/80 - Central de Imp. Ltda.

RESERVADO

P.I. 164/984.-

RESERVADO

SID DI 35/4

UNIVERSIDAD DE LA REPUBLICA

FACULTAD DE CIENCIAS ECONOMICAS Y DE ADMINISTRACION

PROPUESTA DE DESIGNACION

APELLIDOS 1o. y 2o. LUNA BUSTO

NOMBRE COMPLETO ALVARO JAVIER

CEDULA DE IDENTIDAD 1.460.421

CREDENCIAL CIVICA (Serie) AXB (Número) 23.043

FECHA Y LUGAR DE NACIMIENTO MOntevideo, 9 de enero de 1964

PROFESION ESTUDIANTE

OCUPACION ACTUAL Y ANTERIORES ESTUDIANTE

DENOMINACION DEL CARGO MAIEMATICA I (GRADO 1)
(Grado, Materia y Escalafón)

TIPO DE PROVISION DEL CARGO INTERINO - INGRESO
(Interino o titular)

CARACTER DEL CARGO DOCENTE
(docente o administrativo o servicios generales)

DURACION DEL CARGO DOCENTE 1.6.84 al 31.5.85
(en el caso de Facultades y Escuelas)

SI FUE DOCENTE ANTES NO

¿ POR QUE CESO EN EL CARGO ? -.-

DOMICILIO ACTUAL Y ANTERIORES 21 de setiembre 3065/202

TELEFONO 20.55.03

OPINION DEL JERARCA SOBRE EL CANDIDATO PROPUESTO Y LA NECESIDAD DE SU DESIGNACION

Se propone la designación teniendo en cuenta las necesidades docentes y el informe del llamado público realizado a efectos de la presente designación (Exp. 189/84)

Montevideo, 30 de mayo de 1984

340391

Firma del jerarca que propone
Pie de firma

ATENCION - TODA PROPUESTA DEBE CONSTAR DE ORIGINAL Y SIETE COPIAS LEGIBLES.
(solamente el original debe ser firmado)

51368

...051 - 11/80 - Central de Imp. Ltda.

RESERVADO

P.I. 164/984.-

RESERVADO

SID 95/5
SDI

UNIVERSIDAD DE LA REPUBLICA
FACULTAD DE CIENCIAS ECONOMICAS Y DE ADMINISTRACION
PROPUESTA DE DESIGNACION

APELLIDOS 1o. y 2o. MARTINS RODRIGUEZ

NOMBRE COMPLETO ALEJANDRO

CEDULA DE IDENTIDAD 1.736.994 - 2

CREDENCIAL CIVICA (Serie) AVB (Número) 6817

FECHA Y LUGAR DE NACIMIENTO ~~Montevideo 28 de abril de 1963~~

PROFESION ESTUDIANTE

OCUPACION ACTUAL Y ANTERIORES ~~ESTUDIANTE~~

DENOMINACION DEL CARGO MATEMATICA I (GRADO 1)
(Grado, Materia y Escalafón)

TIPO DE PROVISION DEL CARGO INTERINO
(interino o titular)

CARACTER DEL CARGO DOCENTE
(docente o administrativo o servicios generales)

DURACION DEL CARGO DOCENTE 1.6.84 al 31.5.85
(en el caso de Facultades y Escuelas)

SI FUE DOCENTE ANTES NO

¿ POR QUE CESO EN EL CARGO ? ---

DOMICILIO ACTUAL Y ANTERIORES ~~BULEVAR ARTIGAS 1185~~

TELEFONO 4.46.81

OPINION DEL JERARCA SOBRE EL CANDIDATO PROPUESTO Y LA NECESIDAD DE SU DESIGNACION

Se propone la designación teniendo en cuenta las necesidades docentes y el informe del llamado público realizado a efectos de la presente designación (Exp. 189/84)

Montevideo, 30 de mayo de 1984

810392

Firma del jerarca que propone
Pie de firma

ATENCION - TODA PROPUESTA DEBE CONSTAR DE ORIGINAL Y SIETE COPIAS LEGIBLES.
(solamente el original debe ser firmado)

51369

10.000 - 11/80 - Central de Imp. Ltda.

RESERVADO

P.I. 164/984.-

RESERVADO

SED 735/A
SII

UNIVERSIDAD DE LA REPUBLICA
FACULTAD DE CIENCIAS ECONOMICAS Y DE ADMINISTRACION
PROPUESTA DE DESIGNACION

APELLIDOS 1o. y 2o. SEVERI TRAVERSA

NOMBRE COMPLETO ALEJANDRO JOSE

CEDULA DE IDENTIDAD 1.713.818

CREDENCIAL CIVICA (Serie) AXB (Número) 22.083

FECHA Y LUGAR DE NACIMIENTO Montevideo, 17 de julio de 1962

PROFESION Estudiante - Docente

OCUPACION ACTUAL Y ANTERIORES Docente del Instituto LUISA LUISI

DENOMINACION DEL CARGO Matemática II (Grado 1)
(Grado, Materia y Escalafón)

TIPO DE PROVISION DEL CARGO Interino
(Interino o titular)

CARACTER DEL CARGO Docente
(docente o administrativo o servicios generales)

DURACION DEL CARGO DOCENTE 1.6.84 al 31.5.85
(en el caso de Facultades y Escuelas)

SI FUE DOCENTE ANTES ND

¿ POR QUE CESO EN EL CARGO ? =.=

DOMICILIO ACTUAL Y ANTERIORES José Ellauri 680

TELEFONO 70.51.34

OPINION DEL JERARCA SOBRE EL CANDIDATO PROPUESTO Y LA NECESIDAD DE SU DESIGNACION

Se propone al designación teniendo en cuenta las necesidades docentes y el informe del llamado público realizado a efectos de la presente designación (Exp. 206/84.)

Montevideo, 29 de mayo de 1984

110303

Firma del jerarca que propone
Pie de firma

ATENCION - TODA PROPUESTA DEBE CONSTAR DE ORIGINAL Y SIETE COPIAS LEGIBLES.
(solamente el original debe ser firmado)

51370

10.000 - 11/80 - Central de Imp. Ltda.

RESERVADO

P.I. 164/984.-

REGISTRADO

SID
SII 35/1

UNIVERSIDAD DE LA REPUBLICA

FACULTAD DE CIENCIAS ECONOMICAS Y DE ADMINISTRACION

PROPUESTA DE DESIGNACION

APELLIDOS 1o. y 2o. SILVEIRA NOGUEROL

NOMBRE COMPLETO FERNANDO ABEL

CEDULA DE IDENTIDAD 1.696.869

CREDENCIAL CIVICA (Serie) AVA (Número) 20.776

FECHA Y LUGAR DE NACIMIENTO Montevideo, 8 de diciembre de 1963

PROFESION ESTUDIANTE

OCUPACION ACTUAL Y ANTERIORES ESTUDIANTE

DENOMINACION DEL CARGO MATEMATICA I (GRADO 1)
(Grado, Materia y Escalafón)

TIPO DE PROVISION DEL CARGO INTERINO - INGRESO
(Interino o titular)

CARACTER DEL CARGO DOCENTE
(docente o administrativo o servicios generales)

DURACION DEL CARGO DOCENTE 1.6.84 al 31.5.85
(en el caso de Facultades y Escuelas)

SI FUE DOCENTE ANTES NO

¿POR QUE CESO EN EL CARGO? -.-

DOMICILIO ACTUAL Y ANTERIORES ACEVEDO DIAZ 1492

TELEFONO 41.59.78

OPINION DEL JERARCA SOBRE EL CANDIDATO PROPUESTO Y LA NECESIDAD DE SU DESIGNACION

Se propone la designación teniendo en cuenta las necesidades docentes y el informe favorable del llamado público realizado a efectos de la presente designación(EXP. 189/8

Montevideo, 30 de mayo de 1984

84094

Firma del jerarca que propone
Pie de firma

ATENCION - TODA PROPUESTA DEBE CONSTAR DE ORIGINAL Y SIETE COPIAS LEGIBLES.
(solamente el original debe ser firmado)

51371

REGISTRADO

...11/0C - Control de Imp. Ltda.

R.I. 164/984.-

SID
DII 3as/A

UNIVERSIDAD DE LA REPUBLICA
FACULTAD DE CIENCIAS ECONOMICAS Y DE ADMINISTRACION
PROPUESTA DE DESIGNACION

APELLIDOS 1o. y 2o. UBERTO DAMISA

NOMBRE COMPLETO Lylian Raquel

CEDULA DE IDENTIDAD 1.362.883

CREDENCIAL CIVICA (Serie) BBB (Número) 31.334

FECHA Y LUGAR DE NACIMIENTO Montevideo, 28 de julio de 1959

PROFESION Licenciado en Administración - Cr. Público

OCUPACION ACTUAL Y ANTERIORES ESTUDIO JURIDICO DE POSADAS BELGRANO

ANALISTA DE CREDITOS EN EL FRADE DEVELOPMENT BANK

DENOMINACION DEL CARGO Contabilidad I (Grado 1)
(Grado, Materia y Escalafón)

TIPO DE PROVISION DEL CARGO Interino - Ingreso
(Interino o titular)

CARACTER DEL CARGO Docente
(docente o administrativo o servicios generales)

DURACION DEL CARGO DOCENTE 1.6.84 al 31.5.85
(en el caso de Facultades y Escuelas)

SI FUE DOCENTE ANTES NO

¿ POR QUE CESO EN EL CARGO ? -.-

DOMICILIO ACTUAL Y ANTERIORES Avellaneda 3421 apto. 3

TELEFONO 58.78.23

OPINION DEL JERARCA SOBRE EL CANDIDATO PROPUESTO Y LA NECESIDAD DE SU DESIGNACION

Se propone la designación teniendo en cuenta las necesidades docentes y el informe del llamado público realizado a efectos de la presente designación (Exp. 188/84).

Montevideo, 29 de mayo de 1984.

84795

Firma del jerarca que propone
Pie de firma

ATENCION - TODA PROPUESTA DEBE CONSTAR DE ORIGINAL Y SIETE COPIAS LEGIBLES.
(solamente el original debe ser firmado)

51372

11/80 - Central de Imp. Ltda.

RESERVADO

[illegible]

[illegible] D.I.I. Nro. 2015/984.-JJ/mc.-

[illegible]: Boletín de Informes Nro. 164/984

[illegible]: [illegible]

FERNANDEZ NEGRO Horacio
FERNANDEZ NEGRO Horacio
CI. 1.061.727
Empleado en Tribunal de Cuentas
Ramón Missini 2995 en 1977
Nacido en Montevideo el 3/2/49; hijo de Gualberto y Odina
Las mismas carecen de relevancia.-

JLG

GOMEZ DE SALAZAR QUIROS Gabriel Luis
GOMEZ DE SALAZAR QUIROS Gabriel Luis
CI. 1.716.680 CC. BLA 21240
Estudiante de Ingeniería
Bvar. Artigas 3255 en 1983
Nacido en Montevideo el 21/5/962hijo de Ruth y Roberto
Las mismas carecen de relevancia.-

JLG

HERMIDA GARCIA Andrés Leonardo
HERMIDA GARCIA Andrés Leonardo
Estudiante
Miguelete 1911 en 1973
CI. 1.353.978
Oriental, de 16 años en 1973
Las mismas carecen de relevancia.-

JLG

N O T A:

Respecto a los demás personas nominadas en la lista adjunta, no registran anotaciones en nuestra Agencia.-

Montevideo, [illegible] 1984

EL JEFE DEL DPTO. 3

Carlos M. de los Santos Carnali
COMISARIO

51373

P.I. 163/984.-

RESERVADO

UNIVERSIDAD DE LA REPUBLICA

PROPUESTA DE DESIGNACION

RID 5/A
DII

APELLIDOS 1o. y 2o. ARESTI MARTINI de SPINAK

NOMBRE COMPLETO ALICIA CRISTINA

CEDULA DE IDENTIDAD 1.058.386

CREDENCIAL CIVICA (Serie) BAA (Número) 18327

FECHA Y LUGAR DE NACIMIENTO 6/6/47 Montevideo

PROFESION Bibliotecóloga

OCUPACION ACTUAL Y ANTERIORES Técnico III (Bibliotecóloga) Eubca - Docente (Ayudante de Cursos prácticos) Eubca.

DENOMINACION DEL CARGO Gº 3 Catalogación y Clasificación III Esc II
(Grado, Materia y Escalafón)

TIPO DE PROVISION DEL CARGO Titular
(Interino o titular)

CARACTER DEL CARGO Docente
(docente o administrativo o servicios generales)

DURACION DEL CARGO DOCENTE 3 años
(en el caso de Facultades y Escuelas)

SI FUE DOCENTE ANTES Sí

¿ POR QUE CESO EN EL CARGO ? Renunció

DOMICILIO ACTUAL Y ANTERIORES J. Benito Blanco 3317 - Julio César 1365 apto. 104

TELEFONO 79 69 77 - 78 38 43

OPINION DEL JERARCA SOBRE EL CANDIDATO PROPUESTO Y LA NECESIDAD DE SU DESIGNACION La candidata propuesta es apreciada tanto por su actividad profesional y docente como por sus condiciones personales, en consecuencia su designación permitirá contar con una excelente colaboradora en el desarrollo de las actividades docentes.

Montevideo, 30 de mayo de 1984

840777

Firma del jerarca que propone
Pie de firma

ATENCION - TODA PROPUESTA DEBE CONSTAR DE ORIGINAL Y SIETE COPIAS LEGIBLES.
(solamente el original debe ser firmado)

51374 RESERVADO

50.000 - 5/82 - rosgal s.a.

P.I. 163/984.-

UNIVERSIDAD DE LA REPUBLICA

PROPUESTA DE DESIGNACION

SID 25/A
DII 5/A

APELLIDOS 1o. y 2o. ~~DUARTE COLMAN~~ = DUARTE COLMAN

NOMBRE COMPLETO ~~Elia Ederlinda~~ = Elia Ederlinda

CEDULA DE IDENTIDAD ~~N° 541.579~~ Montevideo

CREDENCIAL CIVICA (Serie) ~~BCA~~ (Número) ~~119641~~

FECHA Y LUGAR DE NACIMIENTO ~~11/11/29~~ Montevideo

PROFESION ~~Bibliotecóloga~~

OCUPACION ACTUAL Y ANTERIORES ~~Directora Biblioteca José Artigas Biblioteca Municipal Joaquín De Salterain Ayudante Honorario Catalogación y Clasificación I y II.-~~

DENOMINACION DEL CARGO ~~Gdo. 3 Catalogación y Clasificación II Esc. II~~ catalogación y clasificación II
(Grado, Materia y Escalafón)

TIPO DE PROVISION DEL CARGO Titular
(Interino o titular)

CARACTER DEL CARGO ~~Docente~~
(docente o administrativo o servicios generales)

DURACION DEL CARGO DOCENTE ~~3 años~~
(en el caso de Facultades y Escuelas)

SI FUE DOCENTE ANTES ~~si~~

¿ POR QUE CESO EN EL CARGO ? Renunció en el año 1972

DOMICILIO ACTUAL Y ANTERIORES ~~Barradas 1885 = Joaquín Nuñez 2779 ap. 2 = Mahora 4318~~

TELEFONO ~~500184~~

OPINION DEL JERARCA SOBRE EL CANDIDATO PROPUESTO Y LA NECESIDAD DE SU DESIGNACION

La Profa. Duarte ha sido docente en esta Escuela con una excelente actuación y es además una destacada bibliotecóloga con gran experiencia en la materia en la que concursa.- Por tal motivo entendemos muy importante su designación.-

Montevideo, 31 de mayo de 1984

840379

NYLIA DIEGUEZ de CARRERA
DIRECTORA INTERINA
Firma del jerarca que propone
Pie de firma

ATENCION - TODA PROPUESTA DEBE CONSTAR DE ORIGINAL Y SIETE COPIAS LEGIBLES.
(solamente el original debe ser firmado)

51375

50,000 - 5/82 - rosgal s.a.

PEDIDO DE INFORME N° 166/984

PROCEDENCIA: DEPTO. C - 2 / ES.MA.CO..-

PRIORIDAD : N O R M A L

ASUNTO : Se solicitan antecedentes ideológicos de las personas que se mencionan [redacted].-

S/1
D/1 S/A
DPT

MACHADO RODRIGUEZ, Walter
Fecha de Nacimiento: 12-09-934
C.I.: Nº 23.521
C.C.: TAA Nº 19.262
Domicilio: Lorenzo Carnelli 1231

DISTRIBUCION: [redacted].
D.I.I.
[redacted].

EMITIDO POR:
EL SEÑOR DIL DEPTO.C-2/ES.MA.CO..-
CORONEL
JORGE LUIS STAUDINGER

FECHA: 29JUN984 HORA:0945
E.M.COORD./DEPTO.C-2.-
N.N.

D. I. e I. "FICRESS"
ENTRADA
FECHA: - 3 JUL 1984
HORA: 13
N.° DE ORDEN: 3654
FIRMA:

51376

DIRECCION DE INFORMACION E INTELIGENCIA

DEPARTAMENTO No. 3 (FICHERO)

4 JUL. 1984

SIN ANOTACIONES, Valor [illegible]

ESMO.00. —

SIN ANOTACIONES

EL JEFE DEL DPTO. 3

Carlos M. de los Santos Coronado

COMANDANTE

51377

PEDIDO DE INFORME N° 165/984

PROCEDENCIA: DEPTO. O - 2 / ES.MA.CO..-

PRIORIDAD : N O R M A L

ASUNTO : Se solicitan antecedentes ideológicos de las personas que se mencionan [redacted]

SID
DII } c/A

LINARES GARCIA, Eloy

Ocupación: Funcionario del CONAE - U.T.U..-

DISTRIBUCION: [redacted]

D.I.I.

EMITIDO POR:
EL JEFE DEL DEPTO.O-2/ES.MA.CO.-
COCHEL

JORGE LUIS STAUDINGER

FECHA: 29JUN984 HORA: 0930
E.M.COORD./DEPTO.O-2.-

N.N.

D. I. I. "FICHERO"
ENTRADA
FECHA: - 3 JUL. 1984
HORA: 13,
N.° DE ORDEN: 3653
FIRMA:

51378

DIRECCION DE INFORMACION E INTELIGENCIA

4/7/84

Con la informa... 2116/84

adjunto al presente Y... de

procedencia ESMATA

CON ANOTACIONES

EL ...

Carlos M. de los Santos Cornelli

COMISARIO

51379

JEFATURA DE POLICIA DE
MONTEVIDEO.- DIRECCION
DE INFORMACION E INTE-
LIGENCIA.-DEPTO.Nro. 3

M E M O R A N D U N. Nro. 2116/984.-JG/mca.-

REFERENCIAS: Pedido de Informe Nro. 165/984

DESTINO: ES.MA.CO.

xxxxxxxxxxxxxxxxxxxxxxxxxxxxxxxxxxxxxxxxxxxxxxxxxxxxxxxxxx

REFERENTE A: LINARES GARCIA Eloy
REGISTRAMOS: LINARES GARCIA Eloy
OCUPACION: Prof. de Idioma Español en IEME, y operador en UTE
OCUPACION: CI. 1.048.991 CC. BRA 16.488
DOMICILIO: Rosalía de Castro en 1977
OTROS DATOS: Nacido en Montevideo el 13/VII/942; hijo de Ely y Damiana
ANOTACIONES: 1/10/971: Integra una nómina de profesores y funcionarios administrativos del IEME (UTU) que fueron emplazados a concurrir ante esta Dirección para prestar testimonio de los incidentes ocurridos en dicha casa de estudios y que obligaron la intervención combinada de las Fuerzas Armadas y la Policía.-Se labró acta y recuperó su libertad por orden superior.-Con fecha 4/VIII/977 solicita Constancia sobre anotaciones en ficheros policiales de Inteligencia, expidiéndosele categoría "A".-5/10/982: Según Nota del SID del 8/9/982 figura en la lista ABX, Agrup. "Unidad y Reforma" del Partido Colorado, por el Depto. de Montevideo, para participar en las Elecciones Internas del 28/11/982.-

xxxxxxxxxxxxxxxxxxxxxxxxxxxxxxxxxxxxxxxxxxxxxxxxxxxxxxxxxx JLG

Montevideo, Julio 4 de 1984.-

51380

PI 167/84

SOLICITUD DE ANTECEDENTES

GARCIA GOMEZ, Wilson Hebert
C.I. 2.811.531-6
C.C. HAB 39.999
Nac. 28/06/57
Roldós y Pons 4210 Ap. 1

- - - - - - - - - - -

MIÑO AMARAL, Richard Gerardo
C.I. 1.844.169-6
C.C. BDA 76.845
Nac. 19/II/63
Oficial 3 Nº 5425 Covine 5

- - - - - - - - - - -

FERNANDEZ, Vidal
C.I. 1.016.853-3
C.C. ANB 7.087
Nac. 14/IV/38
Juan Ortíz s/n Esq. Municipio

- - - - - - - - - - -

FAGUNDEZ VARGAS, Armando
C.I. 1.213.885-9
C.C. ANB 1.871
Nac. 16/XI/39
Caraguatay 2081 Ap. 4

- - - - - - - - - - -

OSORIO LIMA, Robert Milton
C.I. 3.356.122-5
C.C. HAB 34.540
Nac. 2/01/62
Avda. Rivera 3618 Ap. 702

- - - - - - - - - - -

SID
DII
DPT
S/A

51381

PEDIDO DE INFORME Nº 168/984

PROCEDENCIA: DEPTO. O - 2 / ES.MA.CO..-

PRIORIDAD : N O R M A L

ASUNTO : Se solicitan antecedentes ideológicos de las personas que se mencionan [redacted].-

S/D. C/A
D/I } S/A
DPT }

ZAINO CALLABA, Juan Antonio
Fecha de Nacimiento: 23-06-949 Montevideo
C.I.: 1.195.494 - C.C.: BRA 20.424
Ocupación: Curtiembre BRANAA S.A. (Santa Lucía 4970)
Domicilio: Galileo 1894

DISTRIBUCION: [redacted]
D.I.I.
[redacted].

EMITIDO POR:
EL JEFE DEL DEPTO.O-2/ES.MA.CO.-
CORONEL
JORGE LUIS STAUDINGER

FECHA: 29JUN984 HORA: 1125
E.M.COORD../DEPTO.O-2.-

N.N.

B. I. e I. "FICHERO"
ENTRADA
FECHA: - 3 JUL. 1984
HORA: 13 -
N.º DE ORDEN: 3656
FIRMA:

51382

DIRECCION DE INFORMACION E INTELIGENCIA

DEPARTAMENTO No. 3 (FICHERO)

FECHA 17 JUL. 1984

SIN ANOTACIONES. Vuelva a solicitar la ficha forense

ES.41.00 —

SIN ANOTACIONES

EL JEFE DEL DPTO. 3

Carlos M. de los Santos Coronel
COMISARIO

51383

PI 169/84

ESTRICTAMENTE CONFIDENCIAL

SGD S/A DIL S/A

Universidad de la República
FACULTAD DE AGRONOMIA

PROPUESTA DE DESIGNACION

APELLIDOS 1° y 2° ASTOR REGUEIRO

NOMBRE COMPLETO MARIA DORIS

CEDULA DE IDENTIDAD 1.117.748-6

CREDENCIAL CIVICA (Serie) BPA (Número) 13.132

FECHA Y LUGAR DE NACIMIENTO 21/8/56 en Montevideo

PROFESION Ingeniero Agrónomo Orientación Agrícola Ganadera

OCUPACION ACTUAL Y ANTERIORES En 1974:6º Lic.Seminario.-De 1975-11/3/83 estudiante de Facultad de Agronomía.-Trabajó como profesora de francés de 8/79-12/79 en el**

DENOMINACION DEL CARGO Ayte.Investigación de Bioquímica,Esc.Be2,C°1,20hs.sem.
(Grado, Materia y Escalafón)

TIPO DE PROVISION DEL CARGO INSCRIPCION CONCURSO
(Interino o Titular)

CARACTER DEL CARGO DOCENTE
(docente o administrativo o servicios generales).

DURACION DEL CARGO DOCENTE 2 años
(en el caso de Facultades y Escuelas)

DOMICILIO ACTUAL Y ANTERIORES 1974-79:Silvestre Blanco 2461.- De 1979-83:Pablo de María 1383 Ap.1.- De 1983 a la fecha en Avda.Brasil 2395.-

TELEFONO 78.4079

OPINION DEL JERARCA SOBRE EL CANDIDATO PROPUESTO Y LA NECESIDAD DE SU DESIGNACION ~~Aspirante inscripto en Llamado a Concurso de Méritos y Pruebas para la provisión del cargo arriba citado. Fecha aproximada del concurso: 20/6/84.-~~

340123

Firma del jerarca que propone
Ing. Agr. ARMANDO BABUFFETTI
Aclaración de Firma
DECANO INTERVENTOR

ATENCION: TODA PROPUESTA DEBE CONSTAR DE ORIGINAL Y CUATRO COPIAS LEGIBLES
(solamente el original debe ser firmado)

**Lic.Santo Domingo.-Trabajó en Facultad de Agronomía como becaria del Dpto.de Bienestar Estudiantil del 1/3/82 al 30/6/82.-De 6/82 al 11/3/83 estudiante.-Del 11/3/83 a la fecha sin actividad.-

51384

PI 169/84

ESTRICTAMENTE CONFIDENCIAL

Universidad de la República
FACULTAD DE AGRONOMIA

SID DU } S/A

PROPUESTA DE DESIGNACION

APELLIDOS 1º y 2º BENITEZ PERLA

NOMBRE COMPLETO OMAR

CEDULA DE IDENTIDAD 1.339.601 Mdeo.

CREDENCIAL CIVICA (Serie) BVA (Número) 28.324

FECHA Y LUGAR DE NACIMIENTO 27/9/54 en Montevideo

PROFESION Apicultor

OCUPACION ACTUAL Y ANTERIORES De 1974-75:Auxiliar Contable en "La Pampa"Ramos Grales..-De 1976-78 en Barreiro & Ramos.-De 1977-79 en Cromograf S.A."Industrias**

DENOMINACION DEL CARGO Ayudante Honorario de Apicultura,Esc,Gº2,Cº1,8 hs.sem.
(Grado, Materia y Escalafón)

TIPO DE PROVISION DEL CARGO TITULAR
(Interino o Titular)

CARACTER DEL CARGO DOCENTE(HONORARIO)
(docente o administrativo o servicios generales),

DURACION DEL CARGO DOCENTE
(en el caso de Facultades y Escuelas)

DOMICILIO ACTUAL Y ANTERIORES José Llupes y Victoria 4537 Ap.6 desde 1955-78.-Desde 1978 a la fecha en Colmen 8018.-

TELEFONO

OPINION DEL JERARCA SOBRE EL CANDIDATO PROPUESTO Y LA NECESIDAD DE SU DESIGNACION ~~La persona de referencia es un técnico responsable y capaz,siendo de importancia su colaboración en la Cátedra de Apicultura.-~~

330129

Firma del jerarca que propone
Ing. Agr. ARMANDO RABUFFETTI
DECANO INTERVENTOR

Firma de funcionario

ATENCION: TODA PROPUESTA DEBE CONSTAR DE ORIGINAL Y CUATRO COPIAS LEGIBLES
(solamente el original debe ser firmado)

**Fotomecánicas".-De 1980-84: Universidad de la República.-El 15/12/82 recibió el Diploma de Apicultor otorgado por la Escuela Nacional de Apicultura "Simón Sefiebrenik".-

51385

PI 169/84

ESTRICTAMENTE CONFIDENCIAL

BID } S/A
DII }

Universidad de la República
FACULTAD DE AGRONOMIA

PROPUESTA DE DESIGNACION

APELLIDOS 1º y 2º CARRAU CARRAU

NOMBRE COMPLETO MARIA MERCEDES

CEDULA DE IDENTIDAD 1.792.319 Mdeo.

CREDENCIAL CIVICA (Serie) AXB (Número) 24.041

FECHA Y LUGAR DE NACIMIENTO 23/4/63 en Montevideo

PROFESION Bachiller

OCUPACION ACTUAL Y ANTERIORES 1974-75:6ºesc.y 1º Lic.en Colegio y Liceo Francés.-2ºlic.a 6º preparatorio en el Seminario(1976-80).-De 1981 a la fecha estudiante de**

DENOMINACION DEL CARGO Ayudante Honoraria de Nutrición Animal,Esc.Bc2,Gº1,20hs.sem.
(Grado, Materia y Escalafón)

TIPO DE PROVISION DEL CARGO TITULAR
(Interino o Titular)

CARACTER DEL CARGO DOCENTE (HONORARIA)
(docente o administrativo o servicios generales),

DURACION DEL CARGO DOCENTE
(en el caso de Facultades y Escuelas)

DOMICILIO ACTUAL Y ANTERIORES Errazquin 2365 desde 1972 a la fecha.-

TELEFONO 70.24.09

OPINION DEL JERARCA SOBRE EL CANDIDATO PROPUESTO Y LA NECESIDAD DE SU DESIGNACION La persona de referencia es un estudiante avanzado de la carrera de Ingeniero Agrónomo siendo su colaboración de importancia para la Cátedra de Nutrición Animal.-

840430

Firma del jerarca que propone
Ing. Agr. ARMANDO RABUFFETTI
DECANO INTERVENTOR

ATENCION: TODA PROPUESTA DEBE CONSTAR DE ORIGINAL Y CUATRO COPIAS LEGIBLES
(solamente el original debe ser firmado)

**Facultad de Agronomía.-

51386

PI 169/84

ESTRICTAMENTE CONFIDENCIAL

SID 5/A
D11

Universidad de la República
FACULTAD DE AGRONOMIA

PROPUESTA DE DESIGNACION

APELLIDOS 1° y 2° CHAO FERNANDEZ

NOMBRE COMPLETO LILIANA BEATRIZ

CEDULA DE IDENTIDAD 1.578.378 Mdeo.

CREDENCIAL CIVICA (Serie) BBB (Número) 31.273

FECHA Y LUGAR DE NACIMIENTO 1/1/60 en Montevideo

PROFESION Bachiller

OCUPACION ACTUAL Y ANTERIORES De 1974-75:3º y 4º Lic.Asunción.-De 1976-77 preparatorios en Liceos Dámaso Larrañaga y IAVA.-De 1978 a la fecha estudiante de Facultad**

DENOMINACION DEL CARGO Ayte.Honoraria de Fisiol.Vegetal,Esc.Be2,Cº1,8hs.sem.
(Grado, Materia y Escalafón)

TIPO DE PROVISION DEL CARGO TITULAR
(Interino o Titular)

CARACTER DEL CARGO DOCENTE(HONORARIA)
(docente o administrativo o servicios generales),

DURACION DEL CARGO DOCENTE
(en el caso de Facultades y Escuelas)

DOMICILIO ACTUAL Y ANTERIORES Pernas 2560 Ap.203 desde 1966 a la fecha.-

TELEFONO 50.92.83

OPINION DEL JERARCA SOBRE EL CANDIDATO PROPUESTO Y LA NECESIDAD DE SU DESIGNACION La persona de referencia es un estudiante avanzado en la carrera de Ingeniero Agrónomo siendo de importancia su colaboración en la Cátedra de Fisiología Vegetal.-

84:31

Firma del jerarca que propone
Aclaración de firma
Ing. Agr. ARTIGAS RABUFFETTI
DECANO INTERVENTOR

ATENCION: TODA PROPUESTA DEBE CONSTAR DE ORIGINAL Y CUATRO COPIAS LEGIBLES
(solamente el original debe ser firmado)

**de Agronomía.-Trabajó en 1981 en portería del teatro de la Alianza Francesa.-

51387

PI 169/84

ESTRICTAMENTE CONFIDENCIAL

Universidad de la República
FACULTAD DE AGRONOMIA

310 } c/A
D11 }

PROPUESTA DE DESIGNACION

APELLIDOS 1º y 2º GARCIA PETILLO

NOMBRE COMPLETO MARIO WELLS

CEDULA DE IDENTIDAD 1.359.997-9

CREDENCIAL CIVICA (Serie) AXB (Número) 19.325

FECHA Y LUGAR DE NACIMIENTO 5/1/55 en Montevideo

PROFESION Bachiller

OCUPACION ACTUAL Y ANTERIORES ~~De 1973 a la fecha estudiante de Facultad de Agronomía.- De 1976-80 trabajó en Importación y Exportación en BERSEN LTDA..-De 1980-82~~**

DENOMINACION DEL CARGO ~~Ayte.Honorario de Hidrología,Esc.Dc2,Cº1, 12 hs.comunales.-~~
(Grado, Materia y Escalafón)

TIPO DE PROVISION DEL CARGO TITULAR
(Interino o Titular)

CARACTER DEL CARGO DOCENTE(HONORARIO)
(docente o administrativo o servicios generales),

DURACION DEL CARGO DOCENTE
(en el caso de Facultades y Escuelas)

DOMICILIO ACTUAL Y ANTERIORES ~~Roque Graseras 622 desde 1964-76.-Héctor Miranda 2367 Ap.2 desde 1976 a la fecha.-~~

TELEFONO ~~70.36.03~~

OPINION DEL JERARCA SOBRE EL CANDIDATO PROPUESTO Y LA NECESIDAD DE SU DESIGNACION ~~La persona de referencia es un estudiante avanzado en la carrera de Ingeniero Agrónomo, siendo de importancia su colaboración en la Cátedra de Hidrología.-~~

948/82

Firma del jerarca que propone
Ing. Agr. ARMANDO RABUFFETTI
DECANO INTERVENTOR

Aclaración de Firma

ATENCION: TODA PROPUESTA DEBE CONSTAR DE ORIGINAL Y CUATRO COPIAS LEGIBLES
(solamente el original debe ser firmado)

**distribuidor de alimentos en SERVIGRAN S.R.L..- De 1982-83 trabajó en Inmobiliaria "Cabañas Charrúa".- De 1983 a la fecha realización y mantenimiento de jardines.- Trabajó en MARKETING.-

51388

PI 169/84

ESTRICTAMENTE CONFIDENCIAL

BID 5/A
DII

Universidad de la República
FACULTAD DE AGRONOMIA

PROPUESTA DE DESIGNACION

APELLIDOS 1º y 2º LORENZO CORDONE

NOMBRE COMPLETO FERNANDO

CEDULA DE IDENTIDAD 1.402.160-4

CREDENCIAL CIVICA (Serie) AQB (Número) 6290

FECHA Y LUGAR DE NACIMIENTO 11/5/57 en Montevideo

PROFESION Ingeniero Agrónomo

OCUPACION ACTUAL Y ANTERIORES De 1974-75:5º y 6º Lic.Sagrada Familia.-De 1976 a 1984 estudiante de Facultad de Agronomía.-

DENOMINACION DEL CARGO Ayte.Investigación de Bioquímica,Esc.Bo2,G º1,20 hs.sem.
(Grado, Materia y Escalafón)

TIPO DE PROVISION DEL CARGO INSCRIPCION CONCURSO
(Interino o Titular)

CARACTER DEL CARGO DOCENTE
(docente o administrativo o servicios generales).

DURACION DEL CARGO DOCENTE 2 años
(en el caso de Facultades y Escuelas)

DOMICILIO ACTUAL Y ANTERIORES De 1974-77:Tristan Narvaja 880 Ap.401.=De 1978-83 en Bvar.España 2433.= De1984 a la fecha en 21 de Setiembre 2286 Ap.301.-

TELEFONO 41.00.82

OPINION DEL JERARCA SOBRE EL CANDIDATO PROPUESTO Y LA NECESIDAD DE SU DESIGNACION Aspirante inscripto en Llamado a Concurso de Méritos y Pruebas para la provisión del cargo arriba citado. Fecha aproximada del concurso:28/6/84.-

840133

Firma del jerarca que propone
Ing. Agr. ARMANDO BABUFFETTI
Aclaración de firma
DECANO INTERVENTOR

ATENCION: TODA PROPUESTA DEBE CONSTAR DE ORIGINAL Y CUATRO COPIAS LEGIBLES
(solamente el original debe ser firmado)

51389

PI 169/84

ESTRICTAMENTE CONFIDENCIAL

SID
DII } S/A

Universidad de la República
FACULTAD DE AGRONOMIA

PROPUESTA DE DESIGNACION

APELLIDOS 1º y 2º MALCUORI PELLIOCIA

NOMBRE COMPLETO MARIA LAURA

CEDULA DE IDENTIDAD 1.391.632 Mdeo.

CREDENCIAL CIVICA (Serie) AZA (Número) 26.364

FECHA Y LUGAR DE NACIMIENTO 17/10/56 en Montevideo

PROFESION Ingeniero Agrónomo

OCUPACION ACTUAL Y ANTERIORES De 1974-80 estudiante de Facultad de Agronomía.- Sin actividad de 1980 a la fecha.-

DENOMINACION DEL CARGO Ayudante Honoraria de Botánica, Esc.Bo2, Gº 1, 10hs.sem.
(Grado, Materia y Escalafón)

TIPO DE PROVISION DEL CARGO TITULAR
(Interino o Titular)

CARACTER DEL CARGO DOCENTE(HONORARIA)
(docente o administrativo o servicios generales),

DURACION DEL CARGO DOCENTE
(en el caso de Facultades y Escuelas)

DOMICILIO ACTUAL Y ANTERIORES Lepanto 1419 desde 1956-81.-De 1981 a la fecha en Julio César 1363 Ap.102.-

TELEFONO

OPINION DEL JERARCA SOBRE EL CANDIDATO PROPUESTO Y LA NECESIDAD DE SU DESIGNACION La persona de referencia es un técnico responsable y capaz, siendo su concurso imprescindible para el normal funcionamiento de la Cátedra de Botánica.-

84/84

Firma del jerarca que propone
Ing. Agr. ARMANDO FRABUFFETTI
DECANO INTERVENTOR

ATENCION: TODA PROPUESTA DEBE CONSTAR DE ORIGINAL Y CUATRO COPIAS LEGIBLES
(solamente el original debe ser firmado)

51390

PI 169/84

ESTRICTAMENTE CONFIDENCIAL

SD 5/A
DII

Universidad de la República
FACULTAD DE AGRONOMIA

PROPUESTA DE DESIGNACION

APELLIDOS 1º y 2º ROMERO BEVILACQUA

NOMBRE COMPLETO MARIA GLORIA

CEDULA DE IDENTIDAD 1.596.615-0

CREDENCIAL CIVICA (Serie) BUA (Número) 16.050

FECHA Y LUGAR DE NACIMIENTO 27/3/59 en Montevideo

PROFESION Bachiller

OCUPACION ACTUAL Y ANTERIORES 4º Lic.22 en 1974.- De 1975-76: 5º y 6º en Lic. 11.-En 1977 estudiaba en Academia para preparación de exámenes de ingreso a **

DENOMINACION DEL CARGO Ayudante honoraria de Hidrología, Esc.Be2,G1,15hs.sem.
(Grado, Materia y Escalafón)

TIPO DE PROVISION DEL CARGO TITULAR
(Interino o Titular)

CARACTER DEL CARGO DOCENTE(HONORARIA)
(docente o administrativo o servicios generales),

DURACION DEL CARGO DOCENTE _____
(en el caso de Facultades y Escuelas)

DOMICILIO ACTUAL Y ANTERIORES Fraternidad 4022 desde 1968 a la fecha.-

TELEFONO 39.55.61

OPINION DEL JERARCA SOBRE EL CANDIDATO PROPUESTO Y LA NECESIDAD DE SU DESIGNACION La persona de referencia es un estudiante avanzado en la carrera de de Ingeniero Agrónomo siendo de importancia su colaboración en la Cátedra de Hidrología.-

8[illegible]35

Firma del jerarca que propone
Pie de firma
Ing. Agr. ARMANDO RABUFFETTI
DECANO INTERVENTOR

ATENCION: TODA PROPUESTA DEBE CONSTAR DE ORIGINAL Y CUATRO COPIAS LEGIBLES
(solamente el original debe ser firmado)

**Facultad de Odontología.- De 1978 hasta la fecha estudiante de Facultad de Agronomía.-

51391

PI 169/84

ESTRICTAMENTE CONFIDENCIAL

SID 5/A
DII

Universidad de la República
FACULTAD DE AGRONOMIA

PROPUESTA DE DESIGNACION

APELLIDOS 1° y 2° SEVERI CORTABARRIA

NOMBRE COMPLETO MARIA DE LAS MERCEDES

CEDULA DE IDENTIDAD 1.956.294-0

CREDENCIAL CIVICA (Serie) AXB (Número) 20.427

FECHA Y LUGAR DE NACIMIENTO 1/3/62 en Montevideo

PROFESION Bachiller

OCUPACION ACTUAL Y ANTERIORES De 1974-77:1º a 4º Lic.Santo Domingo.-En 1978:5º en Lic.Seminario.-En 1979:6º Lic.Juan 23.- De 1980 a la fecha estudiante de Facultad de Agronomía.-

DENOMINACION DEL CARGO Ayudante Honoraria de Nutrición Animal,Esc.Be2,Gº1,20hs.sem.
(Grado, Materia y Escalafón)

TIPO DE PROVISION DEL CARGO TITULAR
(Interino o Titular)

CARACTER DEL CARGO DOCENTE(HONORARIA)
(docente o administrativo o servicios generales),

DURACION DEL CARGO DOCENTE
(en el caso de Facultades y Escuelas)

DOMICILIO ACTUAL Y ANTERIORES Bvar.Artigas 460 desde 1971 a la fecha.-

TELEFONO 70.00.26

OPINION DEL JERARCA SOBRE EL CANDIDATO PROPUESTO Y LA NECESIDAD DE SU DESIGNACION La persona de referencia es un estudiante avanzado en la carrera de Ingeniero Agrónomo, siendo de importancia su colaboración en la Cátedra de Nutrición Animal.-

840136

Firma del jerarca que propone
Ing. Agr. ARMANDO RABUFFETTI
DECANO INTERVENTOR

Aclaración de firma

ATENCION: TODA PROPUESTA DEBE CONSTAR DE ORIGINAL Y CUATRO COPIAS LEGIBLES
(solamente el original debe ser firmado)

51392

POLICIA DE MONTEVIDEO
DIRECCION DE INFORMA-
CION E INTELIGENCIA.-
DEPARTAMENTO Nro. III

M E M O R A N D U M. Nro. 2.167/84.JG/hmg.-

REFERENCIA: PEDIDO DE INFORMES 169/84 DEL
DPTO. C-2 DEL ES.MA.CO.=
DESTINO: DPTO. C-2 DEL ES.MA.CO.-

1) REFERENTE: GARCIA PETILLO : Mario Wells .-
REGISTRAMOS: GARCIA PETILLO : Mario Wells Melchor .-
DOCUMENTOS: C.I. 1.359.997 .- C.C.: AXB 19.325 .-
DOMICILIO: Héctor Miranda 2367 Ap. 2 en 1984.-
OCUPACION: Bachiller.-
DATOS PERS: Oriental, nacido en Montevideo el 5.1.955 .-
ANOTACIONES: 23.11.73: Detenido el 20.11.73 por personal de la Seccional 10ma. en la intersección de Rivera y Brito del Pino junto a Gabriela Cecilia Asplanato Caimy , en momentos que se encontraban pintando allí las siguientes inscripciones: "Los Cuarteles están llenos de sangre" .- Interrogado manifestó que concurre al Comité de Base del Frente Amplio sito en Chucarro y Massini, conociendo a un tal "Jorge" en que le entregó un Sprit negro para que pintara leyendas contrarias a las FF.AA. - Se inspeccionó su domicilio con resultado negativo .- 4.2.74: Por Comunicado 1053 de las FF.CC. se establece que fue procesado por la Justicia Militar por : "TENTATIVA DE VILIPENDIO A LAS FF.AA."- 29.6.981: El titular figura en una nómina de "Libertades Definitivas" concedidas por la Justicia Militar desde el 20.8.977.-//////////////////////////////////////
JL6
x.x.x.x.x.x.x.x.x.x.x.x.x.x.x.x.x.x.x.x.x.x.x.x.x.x.x.x.x.x.x.x.x.x.x

ESTA INFORMACION ... DE LA ... AUTORIZADO ... NO PUEDE ... DARSE VISTA A ... INTERESADA.

N O T A: Referente a las demas personas mencionadas en la lista adjunta, las mismas carecen de anotaciones en esta Agencia .-
x.x.x.x.x.x.x.x.x.x.x.x.x.x.x.x.x.x.x.x.x.x.x.x.x.x.x.x.x.x.x.x.x.x.x.x.

Montevideo, Julio 11 de 1984 .-

EL JEFE DEL DPTO. 3
Carlos M. de los Santos Carnelli
COMISARIO

51333

PI 170/84

UNIVERSIDAD DE LA REPUBLICA
FACULTAD DE CIENCIAS ECONOMICAS Y DE ADMINISTRACION
PROPUESTA DE DESIGNACION

810 } S/A
D11

APELLIDOS 1o. y 2o. ELIMAN MANOWICZ

NOMBRE COMPLETO Jorge Humberto

CEDULA DE IDENTIDAD 1.410.284-2

CREDENCIAL CIVICA (Serie) AZB (Número) 12089

FECHA Y LUGAR DE NACIMIENTO Montevideo, 16.7.62

PROFESION Estudiante

OCUPACION ACTUAL Y ANTERIORES MAK S.A. - Docente de Secundaria

DENOMINACION DEL CARGO Algebra Lineal - Carrera Estadística - Grado 4 (exp. 402/84)
(Grado, Materia y Escalafón)

TIPO DE PROVISION DEL CARGO Interino - ingreso
(Interino o titular)

CARACTER DEL CARGO Docente
(docente o administrativo o servicios generales)

DURACION DEL CARGO DOCENTE 1.7.84 - 30.6.85
(en el caso de Facultades y Escuelas)

SI FUE DOCENTE ANTES NO

¿POR QUE CESO EN EL CARGO? ----------

DOMICILIO ACTUAL Y ANTERIORES Chucarro 1198 ap. 1003

TELEFONO 28 81 94

OPINION DEL JERARCA SOBRE EL CANDIDATO PROPUESTO Y LA NECESIDAD DE SU DESIGNACION

Se eleva según lo dispuesto por el art. 39 del Estatuto del Personal Docente (D. 166/75)

Montevideo, 30 de mayo de 1984.

84U396

Firma del jerarca que propone
Pie de firma
Nilo Berchesi,
Decano Interventor.

ATENCION - TODA PROPUESTA DEBE CONSTAR DE ORIGINAL Y SIETE COPIAS LEGIBLES.
(solamente el original debe ser firmado)

11/60 - 11/60 - Centro de Imp. Liga.

51394

PI 170/84

UNIVERSIDAD DE LA REPUBLICA
FACULTAD DE CIENCIAS ECONOMICAS Y DE ADMINISTRACION
PROPUESTA DE DESIGNACION

SID 5/A
DH J

APELLIDOS 1o. y 2o. FRANCIA LANZOLA

NOMBRE COMPLETO HEBER

CEDULA DE IDENTIDAD 1.339.473 -7

CREDENCIAL CIVICA (Serie) BVA (Número) 27.310

FECHA Y LUGAR DE NACIMIENTO Montevideo, 17 de junio de 1954

PROFESION LICENCIADO EN ECONOMIA = ESTADISTICO MATEMATICO

OCUPACION ACTUAL Y ANTERIORES DOCENTE DE LA FACULTAD DE CIENCIAS ECONOMICAS Y DE AD-MINISTRACION - DIRECCION GENERAL DE ESTADISTICA Y CENSOS

DENOMINACION DEL CARGO MUESTREO (GRADO 4) CARRERA ESTADISTICA EXP. 942/84
(Grado, Materia y Escalafón)

TIPO DE PROVISION DEL CARGO INTERINO- INGRESO
(Interino o titular)

CARACTER DEL CARGO DOCENTE
(docente o administrativo o servicios generales)

DURACION DEL CARGO DOCENTE 1.6.84 al 31.5.85
(en el caso de Facultades y Escuelas)

SI FUE DOCENTE ANTES SI

¿ POR QUE CESO EN EL CARGO ? ES DOCENTE DE LA FACULTAD

DOMICILIO ACTUAL Y ANTERIORES GREGORIO SUAREZ 2723/201

ATANASILDO SUAREZ 140/2

TELEFONO 38.32.42

OPINION DEL JERARCA SOBRE EL CANDIDATO PROPUESTO Y LA NECESIDAD DE SU DESIGNACION

Se eleva a efectos de dar cumplimiento con lo dispuesto por el art. 39 del Estatuto del Personal Docente de 8.10.75

Montevideo, 30 de mayo de 1984

840.00

Firma del jerarca que propone
Pie de firma

ATENCION - TODA PROPUESTA DEBE CONSTAR DE ORIGINAL Y SIETE COPIAS LEGIBLES.
(solamente el original debe ser firmado)

51395

... 11/84 Cartial de Imp. Ltda.

PI 170/84

SID 5/A
DII

UNIVERSIDAD DE LA REPUBLICA
FACULTAD DE CIENCIAS ECONOMICAS Y DE AMDINSTRACION
PROPUESTA DE DESIGNACION

APELLIDOS 1o. y 2o. KOFMAN ZAKLICEWER

NOMBRE COMPLETO Daniel

CEDULA DE IDENTIDAD 1.843.682-5

CREDENCIAL CIVICA (Serie) ..... (Número) .....

FECHA Y LUGAR DE NACIMIENTO Montevideo, 12.12.63

PROFESION Estudiante de Ingeniería

OCUPACION ACTUAL Y ANTERIORES .....

.....

DENOMINACION DEL CARGO Algebra Lineal - Carrera de Estadística - Grado 3 (exp.405/84)
(Grado, Materia y Escalafón)

TIPO DE PROVISION DEL CARGO Interino - ingreso
(Interino o titular)

CARACTER DEL CARGO Docente
(docente o administrativo o servicios generales)

DURACION DEL CARGO DOCENTE 1.7.84 - 30.6.85
(en el caso de Facultades y Escuelas)

SI FUE DOCENTE ANTES NO

¿ POR QUE CESO EN EL CARGO ? ----------

DOMICILIO ACTUAL Y ANTERIORES Sara de Ibañez 2077

.....

TELEFONO 50 69 62

OPINION DEL JERARCA SOBRE EL CANDIDATO PROPUESTO Y LA NECESIDAD DE SU DESIGNACION .....

Se eleva según lo dispuesto por el art. 39 del Estauto del Persnal Docente (Circ.104/75).

.....

Montevideo, 30 de mayo de 1984.

340102

Firma del jerarca que propone
Pie de firma

ATENCION - TODA PROPUESTA DEBE CONSTAR DE ORIGINAL Y SIETE COPIAS LEGIBLES.
(solamente el original debe ser firmado)

51396

3.06 - - 11/80 - Centro de Inform. Ltda.

PI 171/984

FACULTAD DE INGENIERIA — REF. CONF. 485/984/rmd

UNIVERSIDAD DE LA REPUBLICA

SID 5/A
DII

PROPUESTA DE DESIGNACION

Apellidos 1.º y 2.º DAIQUI SORGI

Nombre completo Sylvia Venecia

Cédula de Identidad 1.699.016

Credencial Cívica (Serie) A.S.A. (Número) 14.723

Fecha y lugar de nacimiento 6-4-1965 en Montevideo

Profesión

Ocupación actual y anteriores

Denominación del cargo Ayudante Grado 1 del Instituto de Matemáticas
(Grado, Materia y Escalafón)

Tipo de provisión del cargo interino
(Interino o titular)

Carácter del cargo docente
(docente o administrativo o servicios generales)

Duración del cargo docente hasta 31 diciembre de 1984.
(en el caso de Facultades y Escuelas)

Si fue docente antes

¿Por que cesó en el cargo?

Domicilio actual y anteriores Colonia 2034

Teléfono 4 29 13

Opinión del Jerarca sobre el candidato propuesto y la necesidad de su designación

1. No son de conocimiento personal del suscrito los antecedentes de la presente proposición, por tratarse de una primera designación.
2. Continuidad de la labor docente que imparte esta Facultad.

Montevideo, 12 de junio de 1984

8 10 06

Firma del jerarca que propone
Pie de firma

Atención - Toda propuesta debe constar de original y cinco copias legibles
(solamente el original debe ser firmado)

6095

51397

PE 171/84

FACULTAD DE INGENIERIA

REF. CONF. 486/984/rmd

SID } S/A
DII

UNIVERSIDAD DE LA REPUBLICA

PROPUESTA DE DESIGNACION

Apellidos 1.º y 2.º DOL PEREZ

Nombre completo Isabel

Cédula de Identidad 2.603.464

Credencial Cívica (Serie) 364 (Número) 12.002

Fecha y lugar de nacimiento 18-2-1954 en Lavalleja (ROU)

Profesión

Ocupación actual y anteriores

Denominación del cargo Asistente Grado 2 del Instituto de Física
(Grado, Materia y Escalafón)

Tipo de provisión del cargo interino
(Interino o titular)

Carácter del cargo docente
(docente o administrativo o servicios generales)

Duración del cargo docente hasta 31 diciembre 1984
(en el caso de Facultades y Escuelas)

Si fue docente antes

¿Por que cesó en el cargo?

Domicilio actual y anteriores Sitio 3468 4 ap. 9

Teléfono 56 31 24

Opinión del Jerarca sobre el candidato propuesto y la necesidad de su designación

1. No son de conocimiento personal del suscrito los antecedentes de laprecedente proposición, por tratarse de una primera designación.
2. Continuidad de la labor docente que imparte esta Facultad.

Montevideo, 12 de junio de 1984

Firma del jerarca que propone
Pie de firma
51338

Atención - Toda propuesta debe constar de original y cinco copias legibles
(solamente el original debe ser firmado)

6095

PI 171/84

FACULTAD DE INGENIERIA CONF.REF. 485/984/rmd

SID } S/A
DII

UNIVERSIDAD DE LA REPUBLICA

PROPUESTA DE DESIGNACION

Apellidos 1.º y 2.º FERNANDEZ ROMERO

Nombre completo Maribel Rosario

Cédula de Identidad 1.631.656

Credencial Cívica (Serie) ..... (Número) .....

Fecha y lugar de nacimiento 9-5-1965 en Montevideo

Profesión .....

Ocupación actual y anteriores .....

.....

Denominación del cargo Ayudante Grado 1 del Instituto de Matemáticas
(Grado, Materia y Escalafón)

Tipo de provisión del cargo Interino
(Interino o titular)

Carácter del cargo docente
(docente o administrativo o servicios generales)

Duración del cargo docente hasta 31 diciembre 1984
(en el caso de Facultades y Escuelas)

Si fue docente antes .....

¿Por que cesó en el cargo? .....

Domicilio actual y anteriores Minas 1975

.....

Teléfono .....

Opinión del Jerarca sobre el candidato propuesto y la necesidad de su designación .....

1. No son de conocimiento personal del suscrito los antecedentes de la presente proposición, por tratarse de unaprimera designación.
2. Continuidad de la labor docente que imparte esta facultad.

Montevideo, 12 de junio de 1984.

340408

Firma del jerarca que propone
Pie de firma

Atención - Toda propuesta debe constar de original y cinco copias legibles
(solamente el original debe ser firmado)

51399

PI 171/84

FACULTAD DE INGENIERIA

REF. CONF. 485/984/rmd

SID } S/A
D11 }

UNIVERSIDAD DE LA REPUBLICA

PROPUESTA DE DESIGNACION

Apellidos 1.º y 2.º NAGGIOLO VIACCA

Nombre completo Gustavo Ariel

Cédula de Identidad 1.479.419

Credencial Cívica (Serie) AZ4 (Número) 28.468

Fecha y lugar de nacimiento 21-5-1961 en Montevideo

Profesión

Ocupación actual y anteriores

Denominación del cargo Ayudante Grado 1 del Instituto de Matemáticas
(Grado, Materia y Escalafón)

Tipo de provisión del cargo Interino
(Interino o titular)

Carácter del cargo docente
(docente o administrativo o servicios generales)

Duración del cargo docente hasta 31 diciembre 1984
(en el caso de Facultades y Escuelas)

Si fue docente antes

¿Por que cesó en el cargo?

Domicilio actual y anteriores Isabelino Bosch 2551 ap. 201

Teléfono 78 23 72

Opinión del Jerarca sobre el candidato propuesto y la necesidad de su designación

1. No son de conocimiento personal del suscrito los antecedentes de lapresente proposición, por tratarse de una primera designación.
2. Continuidad de tarea docente que imparte esta Facultad.

Montevideo, 12 de junio de 1984.

840410

Firma del jerarca que propone
Pie de firma

Atención - Toda propuesta debe constar de original y cinco copias legibles
(solamente el original debe ser firmado)

51409

PI 171/84

FACULTAD DE INGENIERIA REF.CONF. 485/984/rmd

UNIVERSIDAD DE LA REPUBLICA

PROPUESTA DE DESIGNACION

Apellidos 1.º y 2.º MIRANDA MIUDOWNIK

Nombre completo Blanca Beatriz

Cédula de Identidad 1.346.874

Credencial Cívica (Serie) ALA (Número) 8172

Fecha y lugar de nacimiento 3-10-1961 en Montevideo

Profesión

Ocupación actual y anteriores

Denominación del cargo Ayudante Grado 1 del Instituto de Matemáticas
(Grado, Materia y Escalafón)

Tipo de provisión del cargo interino
(Interino o titular)

Carácter del cargo docente
(docente o administrativo o servicios generales)

Duración del cargo docente hasta 31 diciembre 1984
(en el caso de Facultades y Escuelas)

Si fue docente antes

¿Por que cesó en el cargo?

Domicilio actual y anteriores Cnel. Lorenzo 1367 ap. 406

Teléfono 98 25 95

Opinión del Jerarca sobre el candidato propuesto y la necesidad de su designación

1. No son de conocimiento personal del suscrito los antecedentes de la presente proposición, por tratarse de una primera designación.

2. Continuidad de la labor docente que imparte esta Facultad.

Montevideo, 12 de junio de 1984.

84011

Firma del jerarca que propone
Pie de firma

Atención - Toda propuesta debe constar de original y cinco copias legibles.
(solamente el original debe ser firmado)

6695

51401

PI 171/84

FACULTAD DE INGENIERIA

REF. CONF. 484/984/rmd

SID } S/A
D!! }

UNIVERSIDAD DE LA REPUBLICA

PROPUESTA DE DESIGNACION

Apellidos 1.º y 2.º PAGANINI HERRERA

Nombre completo Fernando Gabriel

Cédula de Identidad 1.512.483

Credencial Cívica (Serie) AVB (Número) 6906

Fecha y lugar de nacimiento 27-2-1964 en Montevideo

Profesión

Ocupación actual y anteriores

Denominación del cargo Ayudante Grado 1 del Instituto de Matemáticas
(Grado, Materia y Escalafón)

Tipo de provisión del cargo interino
(Interino o titular)

Carácter del cargo docente
(docente o administrativo o servicios generales)

Duración del cargo docente hasta 31 diciembre de 1984
(en el caso de Facultades y Escuelas)

Si fue docente antes

¿Por que cesó en el cargo?

Domicilio actual y anteriores 21 de Setiembre 2276

Teléfono 41 74 06

Opinión del Jerarca sobre el candidato propuesto y la necesidad de su designación

1. No son de conocimiento personal del suscrito los antecedentes de la precedente proposición por tratarse de una primera designación.

2. Continuidad de la labor docente que imparte esta Facultad.

Montevideo, 12 de junio de 1984.

840612

Firma del jerarca que propone
Pie de firma

Atención - Toda propuesta debe constar de original y cinco copias legibles
(solamente el original debe ser firmado)

51402

BI 171/84

FACULTAD DE INGENIERIA

REF. CONF. 485/984/rmd

SID } S/
DII } S/A

UNIVERSIDAD DE LA REPUBLICA

PROPUESTA DE DESIGNACION

Apellidos 1.º y 2.º PATERNAIN RODRIGUEZ

Nombre completo Gabriel Pedro

Cédula de Identidad 1.828.978

Credencial Cívica (Serie) 864 (Número) 86.317

Fecha y lugar de nacimiento 21-3-1964 en Montevideo

Profesión

Ocupación actual y anteriores

Denominación del cargo Ayudante Grado 1 del Instituto de Matemáticas
(Grado, Materia y Escalafón)

Tipo de provisión del cargo interino
(Interino o titular)

Carácter del cargo docente;
(docente o administrativo o servicios generales)

Duración del cargo docente hasta 31 diciembre 1984
(en el caso de Facultades y Escuelas)

Si fue docente antes

¿Por que cesó en el cargo?

Domicilio actual y anteriores Domingo Bazurro 7215 ap. 2

Teléfono 50 11 73

Opinión del Jerarca sobre el candidato propuesto y la necesidad de su designación

1. No son de conocimiento personal del suscrito los antecedentes de la presente proposición, por tratarse de una primera designación.
2. Continuidad de la labor docente que imparte esta Facultad.

Montevideo, 12 de junio de 1984.

Firma del jerarca que propone
Pie de firma

Atención - Toda propuesta debe constar de original y cinco copias legibles
(solamente el original debe ser firmado)

51403

6095

PI 171/84

FACULTAD DE INGENIERIA REF. CONF. 486/984/rmd

SID } S/A
DII }

UNIVERSIDAD DE LA REPUBLICA

PROPUESTA DE DESIGNACION

Apellidos 1.º y 2.º QUAGLIATA DEL PRETE

Nombre completo Eduardo Francisco

Cédula de Identidad 1.465.008

Credencial Cívica (Serie) BLA (Número) 27.054

Fecha y lugar de nacimiento 11-6-1956 en Montevideo

Profesión

Ocupación actual y anteriores

Denominación del cargo Asistente Grado 2 del Instituto de Física
(Grado, Materia y Escalafón)

Tipo de provisión del cargo interino
(Interino o titular)

Carácter del cargo docente
(docente o administrativo o servicios generales)

Duración del cargo docente hasta 31 diciembre 1984
(en el caso de Facultades y Escuelas)

Si fue docente antes

¿Por que cesó en el cargo?

Domicilio actual y anteriores Bv. Artigas 2341

Teléfono 29 09 16

Opinión del Jerarca sobre el candidato propuesto y la necesidad de su designación

1. No son de conocimiento personal del suscrito los antecedentes de la precedente proposición, por tratarse de una primera designación.
2. Continuidad de la labor docente que imparte esta Facultad.

Montevideo, 12 de junio de 1984

Firma del jerarca que propone
Pie de firma

Atención - Toda propuesta debe constar de original y cinco copias legibles
(solamente el original debe ser firmado)

51404

PI 171/84

FACULTAD DE INGENIERIA REF. CONF. 484/984/rmd

UNIVERSIDAD DE LA REPUBLICA

SID } S/A
DII }

PROPUESTA DE DESIGNACION

Apellidos 1.º y 2.º ..... TIERNO DUONARCO .....

Nombre completo ..... Jorge Enrique .....

Cédula de Identidad ..... 1.435.366 .....

Credencial Cívica (Serie) ..... AVB ..... (Número) ..... 6966 .....

Fecha y lugar de nacimiento ..... 24-12-1964 en Montevideo .....

Profesión .....

Ocupación actual y anteriores .....

.....

Denominación del cargo ..... Ayudante Grado 1 del Instituto de Matemáticas .....
(Grado, Materia y Escalafón)

Tipo de provisión del cargo ..... interino .....
(Interino o titular)

Carácter del cargo ..... docente .....
(docente o administrativo o servicios generales)

Duración del cargo docente ..... hasta 31 diciembre 1984 .....
(en el caso de Facultades y Escuelas)

Si fue docente antes .....

¿Por que cesó en el cargo? .....

Domicilio actual y anteriores ..... Sarmiento 2315 P.3 ap.4 .....

.....

Teléfono ..... 40 19 93 .....

Opinión del Jerarca sobre el candidato propuesto y la necesidad de su designación .....

1. No son de conocimiento personal del suscrito los antecedentes de la precedente proposición, por tratarse de una primera designación.
2. Continuidad de la labor docente que imparte esta Facultad.

Montevideo, 12 de junio de 1984 .....

Firma del jerarca que propone
Pie de firma

Atención - Toda propuesta debe constar de original y cinco copias legibles.
(solamente el original debe ser firmado)

6095

51403

PI 172/84

310 }C/A
011 }

APELLIDOS 1º y 2º ABELLA LEZAMA

NOMBRE COMPLETO Andrés Antonio

CEDULA DE IDENT. DAD 1.580.668-3

CREDENCIAL CIVICA (SERIE) ARA (NUMERO) 12069

FECHA y LUGAR DE NACIMIENTO 16/XI/960

OCUPACIÓN ACTUAL y ANTERIORES Docente de Enseñanza Secundaria, segundo ciclo.

DENOMINACIÓN DEL CARGO Ayudante de Matemática - Gdo. 1- 6 hs. sem.

TIPO DE PROVISIÓN DEL CARGO Interino

CARÁCTER DEL CARGO Docente

DURACIÓN DEL CARGO DOCENTE Hasta 31 diciembre de 1984

SI FUÉ DOCENTE ANTES Sí, Liceo Privado

¿POR QUÉ CESÓ EN EL CARGO? No cesó

DOMICILIO ACTUAL y ANTERIORES Jackson 1270 ap. 15 (siempre)

TELEFONO 40.39.13

OPINIÓN DEL SEÑOR SOBRE EL CANDIDATO PROPUESTO Y LA NECESIDAD DE SU DESIGNACIÓN
EL QUE SUSCRIBE CONSIDERA QUE EL CANDIDATO PROPUESTO ESTA CAPACITADO PARA DESEMPEÑAR

EL CARGO OFRECIDO A TOTAL SATISFACCION.

MONTEVIDEO, 11 de junio de 1984

RGC/er.

Dr. Rodolfo Gori Carrara
Decano Interventor

51406

PI 172/84

INGRESO

SID } S/A
DII }

UNIVERSIDAD DE LA REPÚBLICA - Facultad de Humanidades y Ciencias - DECANATO - MONTEVIDEO

APELLIDOS 1º y 2º / CABEZA ACETO

NOMBRE COMPLETO Cecilia Irma

CÉDULA DE IDENTIDAD 1.676.285-0

CREDENCIAL CIVICO (SERIE) NO (NUMERO) NO TIENE

FECHA y LUGAR DE NACIMIENTO 5/IX/959 - LA PLATA. BS. AS. RCA. ARGENTINA

OCUPACIÓN ACTUAL Y ANTERIORES Docente en Matemáticas y Física de los liceos:

"Luisa Luisi" "Pedro Poveda" "Misericordista"

DENOMINACIÓN DEL CARGO Ayudante de Física Gdo. 1. 10 hs. sem.

TIPO DE PROVISIÓN DEL CARGO Interino

CARÁCTER DEL CARGO Docente

DURACIÓN DEL CARGO DOCENTE Hasta 31 de diciembre de 1984

SI FUE DOCENTE ANTES sí (ver ocupación actual y anteriores)

¿POR QUÉ CESO EN EL CARGO? no cesó

DOMICILIO ACTUAL Y ANTERIORES Actual: Juan de Dios Peza 2339/24

Anterior: José Ellauri 1168

TELEFONO 79.55.96

OPINIÓN DEL JERARCA SOBRE EL CANDIDATO PROPUESTO Y LA NECESIDAD DE SU DESIGNACIÓN.

EL QUE SUSCRIBE CONSIDERA QUE LA DOCENTE PROPUESTA ESTA CAPACITADA PARA SATISFACER AMPLIAMENTE LAS EXIGENCIAS DEL CARGO.

Montevideo, 11 de junio de 1984

Dr. Rodolfo Gori Carrara
Decano Interventor

RGC/er.

51407

PI 172/84

SID } S/A
DII }

INGRESO

APELLIDOS 1º y 2º DIAZ MORALES

NOMBRE COMPLETO OSCAR MIGUEL ANGEL

CÉDULA DE IDENTIDAD 1.958.323

CREDENCIAL CIVICA (SERIE) AVA (NÚMERO) 18.193

FECHA y LUGAR DE NACIMIENTO 1/IX/955 DURAZNO (SARANDI DEL YI)

DENOMINACIÓN DEL CARGO Ayudante de Astronomía 6 hs. Gdo. 1

TIPO DE PROVISIÓN DEL CARGO Interino

CARÁCTER DEL CARGO Docente

DURACIÓN DEL CARGO DOCENTE Hasta 31 diciembre de 1984

DOMICILIO HABITUAL Y ANTERIORES Ignacio Barrios 4638 ap.4 Antes: Pernas 2460

TELEFONO 40.08.56

OPINIÓN DEL JERARCA SOBRE EL CANDIDATO PROPUESTO Y LA NECESIDAD DE SU DESIGNACIÓN

EL QUE SUSCRIBE CONSIDERA QUE EL CANDIDATO PROPUESTO ESTA CAPACITADO

PARA DESEMPEÑAR EL CARGO A TOTAL SATISFACCIÓN

MONTEVIDEO, 14 de junio de 1984

RGC/er.

Dr. Rodolfo Gori Carrara
Decano Interventor

849 120

51408

PI 172/84

UNIVERSIDAD DE LA REPUBLICA
Facultad de Humanidades y Ciencias
INGRESO
DECANATO
MONTEVIDEO

SID } S/A
DII }

APELLIDOS 1º y 2º PAN PEREZ

NOMBRE COMPLETO Ivan Edgardo

CEDULA DE IDENTIDAD 3.163.437-5

CREDENCIAL CIVICA (SERIE) CBA (NÚMERO) 24.700

FECHA y LUGAR DE NACIMIENTO 15/IV/964 Santa Lucía (Canelones)

DENOMINACION DEL CARGO Ayudante de Matemática, Gdo. 1, 6 hs. sem.

TIPO DE PROVISION DEL CARGO Interino

CARÁCTER DEL CARGO Docente

DURACION DEL CARÁCTER DOCENTE Hasta 31 de diciembre de 1984

SI FUE DOCENTE ANTES no

DOMICILIO ACTUAL Y ANTERIORES Tajes 131 - Santa Lucía (Canelones)

TELEFONO no tiene

OPINION DEL JERARCA SOBRE EL CANDIDATO PROPUESTO Y LA NECESIDAD DE SU DESIGNACION
El que suscribe considera que el candidato propuesto está en condiciones de cumplir con las exigencias del cargo a total satisfacción.

MONTEVIDEO, 11 de junio de 1984

Dr. Rodolfo Goñi Carrara
Decano Interventor

RGC/er.

51409

PI 172/84

INGRESO

81D/S/A
D11 S/A

APELLIDOS 1º y 2º PANARIO RODRIGUEZ

NOMBRE COMPLETO Daniel Nelson

CEDULA DE IDENTIDAD 1.275.921-5

CREDENCIAL CIVICA (SERIE) AXB (NÚMERO) 18.988

FECHA Y LUGAR DE NACIMIENTO 10/II/959 - MONTEVIDEO

OCUPACIÓN ACTUAL Y ANTERIOR ANTERIOR DOCENTE (MATEMATICA) Liceo SANTA MA. TERESA

DENOMINACIÓN DEL CARGO AYUDANTE DE MATEMATICA - Gdo. 1 6 hs. sm.

TIPO DE PROVISIÓN DEL CARGO Interino

CARÁCTER DEL CARGO Docente

DURACIÓN DEL CARGO DOCENTE Hasta el 31 de diciembre de 1984

SI FUE DOCENTES ANTES Si. Liceo Privado (Sta. Ma. Teresa)

¿POR QUÉ CESO EN EL CARGO? razones particulares

DOMICILIO ACTUAL Y ANTERIORES Joaquín A. Núñez 2858 (siempre)

TELEFONO 70.29.29

OPINIÓN DEL JERARCA SOBRE EL CANDIDATO PROPUESTO Y LA NECESIDAD DE SU DESIGNACIÓN
El que suscribe considera que el candidato propuesto está en condiciones

de cumplir con las exigencias de su cargo a completa satisfacción.

Montevideo, 11 de junio de 1984

RGC/er.

Dr. Rodolfo Gori Carrara
Decano Interventor

51410

8I 172/84

SID S/A

INGRESO

APELLIDOS 1º y 2º PELAEZ BRUNO

NOMBRE COMPLETO Fernando Wilfredo

DATOS DE IDENTIDAD C. I: 1.472.342

CREDENCIAL CIVICA (SERIE) AKA (NÚMERO) 1 0712

FECHA y LUGAR DE NACIMIENTO 21/8/58 Montevideo

OCUPACIÓN ACTUAL y ANTERIORES DOCENTE ENSEÑANZA SECUNDARIA

DENOMINACIÓN DEL CARGO Ayudante de Matemática Gdo.1 - 6 hs.

TIPO DE PROVISIÓN DEL CARGO Interino

CARÁCTER DEL CARGO Docente

DURACIÓN DEL CARGO DOCENTE Hasta 31 de diciembre de 1984

SI FUÉ DOCENTE ANTES sí - Enseñanza Secundaria

¿POR QUÉ CESÓ EN EL CARGO? no cesó

DOMICILIO ACTUAL y ANTERIORES Hocquart 2220 ap 102 (siempre)

TELEFONO 40.25.23

OPINIÓN DEL JERARCA SOBRE EL CANDIDATO PROPUESTO Y LA NECESIDAD DE SU DESIGNACIÓN
El que suscribe considera que el candidato propuesto es capaz de satisfacer las exigencias del cargo a total conformidad

MONTEVIDEO, 13 de junio de 1984

Dr. Rodolfo Gori Carrara
Decano Interventor

ROC/cr.

5141i

PI 172/84

UNIVERSIDAD DE LA REPUBLICA
Facultad de Humanidades y Ciencias
DECANATO
MONTEVIDEO
INGRESO

SID } S/A
DII }

APELLIDOS 1º y 2º ROMANELLI PEREZ

NOMBRE COMPLETO Alejandro

CEDULA DE IDENTIDAD 1.547.417

CREDENCIAL CIVICA (SERIE) BNA (NÚMERO) 41.045

FECHA y LUGAR DE NACIMIENTO 22/VIII/962 Montevideo

OCUPACIÓN ACTUAL y ANTERIORES Docente Enseñanza Secundaria

DENOMINACIÓN DEL CARGO Ayudante de Física Gdo. 1. 6 hs. sem,.

TIPO DE PROVISIÓN DEL CARGO Interino

CARÁCTER DEL CARGO Docente

DURACIÓN DEL CARGO DOCENTE hasta 31 Diciembre de 1984

SI FUE DOCENTE ANTES Sí, Liceo 36 (I.B.O.)

¿POR QUÉ CESÓ EN EL CARGO? no cesó

DOMICILIO ACTUAL y ANTERIORES Fco. Romero 3678

TELEFONO no tiene

OPINIÓN DEL JEFATURA SOBRE EL CANDIDATO PROPUESTO Y LA NECESIDAD DE SU DESIGNACIÓN
El que suscribe considera que el candidato propuesto está en condiciones de cumplir con las exigencias del cargo a total satisfacción.

Montevideo, 11 de junio de 1984

Dr. Rodolfo Gori Carrara
Decano Interventor

RGC/er.

51412

PI 172/84

INGRESO

SIDIS/A
DII S/A

APELLIDOS 1º y 2º ZAMONSKY RIMOLDI

NOMBRE COMPLETO Oscar Mario

CEDULA DE IDENTIDAD 2.904.530-8

CREDENCIAL CIVICA (SERIE) AZA (NUMERO) 27237

FECHA y LUGAR DE NACIMIENTO 14/V/958 MONTEVIDEO

PROFESION OFICIAL DE LA ARMADA

OCUPACION ACTUAL e INTERIORES OFICIAL DE LA ARMADA

DENOMINACION DEL CARGO Ayudante de Física. Grado 1, 10 hs. sem.

TIPO DE PROVISION DEL CARGO INTERINO

CARACTER DEL CARGO DOCENTE

DURACION DEL CARGO DOCENTE HASTA el 31 de DICIEMBRE DE 1984

SI FUE DOCENTE ANTES NO

DOMICILIO ACTUAL e INTERIORES Estanislao López 4635 ap. 602

Anterior: Gral. Urquiza 3084, ap. 2

TELEFONO 79.56.96

OPINION DEL JEFE/S SOBRE EL CANDIDATO PROPUESTO Y LA NECESIDAD DE SU DESIGNACION

EL QUE SUSCRIBE CONSIDERA QUE EL CANDIDATO PROPUESTO ESTA CAPACITADO

PARA SATISFACER AMPLIAMENTE LAS EXIGENCIAS DEL CARGO.

MONTEVIDEO, 11 de junio de 1984

Dr. Rodolfo Gori Carrara
Decano Interventor

RGC/er.

51413

POLICIA DE MONTEVIDEO
DIRECCION DE INFORMA-
CION E INTELIGENCIA.-
DEPARTAMENTO Nro. III

POLICIA DE MONTEVIDEO - DIRECCION DE INFORMACION E INTELIGENCIA

M E M O R A N D U M. Nro. 2.168/84.JG/hmg.-

REFERENCIA: PEDIDO DE INFORMES 172/84 DEL DPTO. C-2 DEL ES.MA.CO.-

DESTINO: DPTO. C-2 DEL ES.MA.CO.-

1) REFERENTE: ABELLA LEZAMA : Andrés Antonio .-
REGISTRAMOS: ABELLA LEZAMA : Andrés Antonio .-
DOCUMENTOS: C.I. 1.580.668 .- C.C.: ARA 12.069 .-
DOMICILIO: Jackson 1270 Ap. 5 en 1984 .-
OCUPACION: Docente .-
DATOS PERS: Oriental, nacido en Montevideo el 16.11.960 ; hijo de Manuel Antonio y de Mireya Susana .-
ANOTACIONES: 3.2.76: Afiliado a la UJC desde el 31.5.73 siendo presentado para su afiliación por: Daniel Rivera y Rosa Galiardi, militó en el Secc. "Cordón" - Reg. "1" ; según material incautado a María del Rosario Gonzalez Scayola .- 15.7.980: Eleva nota al Sr. Jefe de Policía de Montevideo, solicitando se reveen sus anotaciones .- Con fecha 17.1.980 es interrogado en el Dpto. 2 de la DNII, manifestando que se afilió a la UJC cuando tenía 12 o 13 años de edad "invitado" por una compañera de apellido "ITALIANO". Agregó que su militancia se limitó a concurrir a Asambleas Gremiales en el local del liceo, concurrir a algunas manifestaciones y en una oportunidad acompañó a un integrante de la UJC a vender estampillas.- Con fecha 5.7.980 se notifica que el SID ha dispuesto desestimar su recurso.-///
JL6
x.x.x.x.x.x.x.x.x.x.x.x.x.x.x.x.x.x.x.x.x.x.x.x.x.x.x.x.x.x.x.x.x.

ESTA INFORMACION ... RESERVADA ... AUTORIDAD QUE LA SOLICITA Y NO PUEDA DARSE VISTA A LA PARTE INTERESADA.

N O T A: Referente a las demas personas mencionadas en la lista adjunta, las mismas carecen de anotaciones en los ficheros de esta Agencia .-
x.x.x.x.x.x.x.x.x.x.x.x.x.x.x.x.x.x.x.x.x.x.x.x.x.x.x.x.x.x.x.x.x.

Montevideo, Julio 11 de 1984 .-

EL JEFE DEL DPTO. 3

51414

Carlos M. de los Santos Cornelli
COMISARIO

P.I. 174/984. -

REGISTRADO

SOLICITUD DE ANTECELENTES

RAMOS, Juan Carlos (h.n.)
C.I. 1.247.473-2
Nac. 30/5/50
C.C. BDA 43.100
Homero 3976

DU - e/A
DPT - e/A
SID - S/A

- - - - - - - - - - - - - - -

SEMPER, José Vicente (h.h)
C.I. 1.944.564
Nac. 1/10/41
C.C. BTB 21.657
Japón 2343

- - - - - - - - - - - - - - -

MACHADO SILVEIRA, Duvimioso Guillermo
C.I. 833.630-8
Nac. 7/8/21
C.C. CDA 29.627
Marcelino Sosa 2684 Ap. 3

SID
DII
DPT
} S/A

- - - - - - - - - - - - - - -

RIVERO GONZALEZ, Carlos Alcides
C.I. 1.501.749-2
C.C. BDB 27.681
Nac. 24/2/35
Paso de la Española 3994

DPT - e/A
SID
DII
} S/A

- - - - - - - - - - - - - - -

ACOSTA TORRES, Milton
C.I. 1.808.756-9
Nac. 20/12/42
C.C. BTA 8.277
Los Ceibos 2454 e, Pasaje 6 y 8 (B. Casabó)

DU e/A
DPT
SID
} S/A

- - - - - - - - - - - - - - -

BARBOZA SILVERA, José María
C.I. 1.558.113
Nac. 21/11/39
C.C. GBB 4.650
Módena 3793 y Locarno

DU - e/A
SID
DPT
} S/A

- - - - - - - - - - - - - - -

LORNELL, Mirtha Graciela (h.n)
C.I. 2.773.540-4
Nac. 17/5/61
C.C. ASB 11.988
Yaro 1133

SID
DII
DPT
} S/A

- - - - - - - - - - - - - - -

REGISTRADO

51413

POLICIA DE MONTEVIDEO
DIRECCION DE INFORMA-
CION E INTELIGENCIA.-
DEPARTAMENTO Nro. III

M E M O R A N D U M. Nro. 2.170/84.JG/hmg.-

REFERENCIA: PEDIDO DE INFORMES 174/984 DEL DPTO. C-2 DEL ES.MA.CO.-
DESTINO: DPTO. C-2 DEL ES.MA.CO.-

1) REFERENTE: RAMOS : Juan Carlos .-
REGISTRAMOS: RAMOS : Juan Carlos .-
DEMAS DATOS: No se registran .-
ANOTACIONES: 6.9.974: Candidato a la Junta Departamental de Maldonado, en carácter de 2do. suplente ; lista 190 del Frente Socialista en las Elecciones Nacionales de 1971 .- 26.11.75: Afiliado al P.D.C.; según material incautado el 1.7.975 a Gerardo Ricardo Grassi Figueroa .-//
JLG
x.x.x.x.x.x.x.x.x.x.x.x.x.x.x.x.x.x.x.x.x.x.x.x.x.x.x.x.x.x.x.x.x.x.x.x.

2) REFERENTE: ACOSTA TORRES : Milton .-
REGISTRAMOS: ACOSTA : Milton .-
DEMAS DATOS: No se registran .-
ANOTACIONES: 7.9.974: Candidato a la Junta Departamental de Maldonado en carácter de 30mo. titular por la lista 190 del Frente Socialista en las Elecciones Nacionales del año 1971 .-/////////////
JLC
x.x.x.x.x.x.x.x.x.x.x.x.x.x.x.x.x.x.x.x.x.x.x.x.x.x.x.x.x.x.x.x.x.x.x.x.

3) REFERENTE: BARBOZA SILVERA : José María .-
REGISTRAMOS: BARBOZA : José .-
OCUPACION: Obrero metalúrgico .-
DEMAS DATOS: No se registran .-
ANOTACIONES: 7.4.984: "Cinco días" del 6.4.984 , informa que entrevistó al titular, integrante del Ejecutivo pro-UNTMRA y gremio metalúrgico respecto a los puntos a tratar con la Cámara de Industrias durante la concentración de ayer .- 25.4.84: "Avanzada" Año 4 , No. 23 del mes de abril de 1984 Pág. 14 , se publica el texto de una carta enviada por la Coordinadora Metalúrgica Pro-UNTMRA el día 30.3./-984 al Sr. Ministro del Interior, Sr. Ministro de Educación y Cultura y Sr. Jefe de Policía de Montevideo.- La no está relacionada con una solicitud de entrevista con motivo del reclamo del ex-local sindical ubicado en la Avda. Luis A. de Herrera 3972, donde actualmente se encuentra la Secc. 12a. de Policía.- Firmó la nota junto a : Antonio ZANGRANDO, Juan ECHEVARRIA y José Carlos BALBO.-//////////////////////
JLC

51416

... ///

x.x.x.x.x.x.x.x.x.x.x.x.x.x.x.x.x.x.x.x.x.x.x.x.x.x.x.x.x.x.x.x.x.x.x.x.x.x.x.x.x.x.x.x.x.

B) REGISTRAMOS: BARBOZA : José .-

OCUPACION: Obrero Textil .-

DEMAS DATOS: No se registran .-

ANOTACIONES: 20.6.64: "El Popular" del 20.8.962: obrero de la fábrica textil "La Mundial" ; firmante de un manifiesto de adhesión al FIDEL.-//

x.x.x.x.x.x.x.x.x.x.x.x.x.x.x.x.x.x.x.x.x.x.x.x.x.x.x.x.x.x.x.x.x.x.x.x.x.x.x.x.x.x.x.x.x.

N O T A: I) Se deja constancia de que a pesar de la similitud de nombres, cabe la posibilidad de que no se trate de las mismas personas cuyos antecedentes se solicitan .-

II) Referente a las demas personas mencionadas en la lista que se adjunta, las mismas carecen de anotaciones en los ficheros de esta Agencia.-

x.x.x.x.x.x.x.x.x.x.x.x.x.x.x.x.x.x.x.x.x.x.x.x.x.x.x.x.x.x.x.x.x.x.x.x.x.x.x.x.x.x.x.x.x.

Montevideo, Julio 11 de 1984 .-

PARA ... LA AUTORIZADO A ... DE DARSE VISTA A LA PARTE INTERESADA

EL JEFE DEL DPTO. 3

Carlos M. de los Santos Carnelli

COMISARIO

51417

PEDIDO DE INFORME N° 174/984.-

PROCEDENCIA: DEPTO. C - 2 / ES.MA.CO..-

PRIORIDAD : N O R M A L .-

ASUNTO : Se solicitan antecedentes ideológicos de las personas que se mencionan en ficha adjunta.-

7 personas.-

DISTRIBUCION: [redacted]

[redacted]

D.PLT.

FIRMADO POR:
EL SEÑOR JEFE DEPTO.C-2/ES.MA.CO..-
CORONEL
JORGE LUIS STAUDINGER.-

FECHA: 09JULIO984.-HORA: 0900.-
E.M.COORD../DEPTO.C-2.-

S.M..-

51418

SERIE Siglo dilig 9781/84 D.P.T.

POLICIA DE MONTEVIDEO
DIRECCION DE POLICIA TECNICA
Dpto. DESPACHO

DIRECCION DE POLICIA TECNICA.

DEPARTAMENTO DE DESPACHO.b.i-

Montevideo, 10 de Julio de 1984.-

Pase al Dpto. de Identificación Criminal- a sus efectos, cumplido vuelva.-

LA ENCARGADA DEL DPTO. DE DESPACHO
OF. PPAL. (P.A.)
Odila CUADRO CARABALLO

POLICIA DE MONTEVIDEO
DIRECCION DE POLICIA TECNICA
ENTRADA
10 JUL. 1984
Recibido
Nº 6069
Nº 379/32

POLICIA DE MONTEVIDEO
DIRECCION DE POLICIA TECNICA
Dpto. CRIMINAL

POLICIA DE MONTEVIDEO
DIRECCION DE POLICIA TECNICA.-hb.
DPTO. DE IDENTIFICACION CRIMINAL. Dilig.3337/84

Montevideo, 11 de julio de 1984

SEÑOR ENCARGADO DE LA DIRECCION:

Informo a usted que Carlos Alcides RIVERO GONZALEZ, prontuario 226.643 registra: 30-7-68: Hurto, Sec.9a., Jgdo. Inst.4to. turno.-27-3-69: El Jgdo. Ldo. Penal de 3er. turno, comunica que la Suprema Corte de Justicia, con fecha 31-12-68 mandó sobreseer la presente causa.-

Aparece Juan Carlos RAMOS s/n., prontuario 230.645, el mismo dijo ser hijo de Blanca Celeste y N.N., haber nacido el 25-2-50 en el Dpto. de Tacurembó registrando: 17-12-69: Homicidio, Sec.1a., Jgdo.Inst.2do. turno.- 16-1-74: Rapiña, / Direc. de Investigaciones, Jgdo.Inst.3er. turno.- No se puede afirmar se trate de la misma persona que se solicita.-

Las demás personas mencionadas, bajo tales nombres, no registran antecedentes en el archivo patronímico de este Departamento.-

Se hace constar que no se toman en cuenta los números de cédula de identidad aportados, para un informe exacto en / razón de que los prontuarios de cédula donde obran archivadas las impresiones digitales, dependen de la Dirección Nacional de Identificación Civil.-

Saluda a usted atentamente.

ERNESTO ZACHIA MARTINEZ
COMISARIO

51413

ouble		P.F. 174. ESMACO				
SERIE						

POLICIA DE MONTEVIDEO.

DIRECCION DE POLICIA TECNICA. DILIGENCIADO Nº 4781/984.

Montevideo, Julio 11 de 1984. T.W.R.

SEÑOR JEFE DEL DEPARTAMENTO C- 2 E.S.M.A.C.O.:

Con lo informado por el Dpto. de IDENTIFICACION CRIMINAL de esta Dirección, referente a solicitud de antecedentes, cúmpleme elevar a usted el presente.-

Saluda a usted atentamente.-

EL ENCARGADO DE LA DIRECCION DE POLICIA TECNICA

COMISARIO INSPECTOR

SETEMBRINO LAMELA

51420

PI 173/84

SOLICITUD DE ANTECEDENTES

MARTINEZ, MONZO, Alicia Edith.-
C.I. 1.391.784
C.C. BQA 15.129
Dom: Br. Artigas 3123 apto. 1.
Nac: 25/2/54

DU - C/A
SID } S/A
DPT }

= = = = =

SANSON MOSQUERA, Alfredo.-
C.I. 1.459.372
C.C. BCA 64.213
Dom: Cno. Paso del Andaluz 3608
Nac: 31/12/55

SID
DII } S/A
DPT }

= = = = =

MENDIZABAL LOPEZ, Pedro María.-
C.I. 1.173.821
C.C. BSA 9546
Dom: Br. Artigas 3123 apto. 1. - Asunción 1273
Nac: 15/4/54

DU - C/A
SID - C/A
DPT - S/A

= = = = =

51421

POLICIA DE MONTEVIDEO
DIRECCION DE INFORMACION e INTELIGENCIA
DPTO. 3

DIRECCION DE INFORMACION E INTELIGENCIA

DEPARTAMENTO No. 3 (FICHERO)

Montevideo 11/7/89

Con lo Informado por Memorando Nº 2282/89

adjunto al presente Vuelve a la Oficina de

procedencia ESMACO

CON ANOTACIONES

EL JEFE DEL DPTO. 3

Carlos M. de los Santos Bonnet
COMISARIO

51423

JEFATURA DE POLICIA DE MONTEVIDEO.- DIRECCION DE INFORMACION E INTELIGENCIA.-DEPTO. Nro.3

M E M O R A N D U M Nro. 2182/984.-JG/mca.-

REFERENCIAS: Pedido de Informes Nro. 173/984

DESTINO: ES.MA.CO.

xxxxxxxxxxxxxxxxxxxxxxxxxxxxxxxxxxxxxxxxxxxxxxxxxxxxxxxxxxxxxxxxxxxxxxx

1) REFERENTE A: MARTINEZ MONZO Alicia Edith
REGISTRAMOS: MARTINEZ Alicia
OCUPACION: Estudiante Liceo Dámaso A. Larrañaga.-H.Británico
OTROS DATOS: No registra
ANOTACIONES: X/971: Por Mem. 375/973 el SID informa que es simpatizante de los sediciosos del MLN, y que actúa en el Liceo Dámaso A. Larrañaga.-19/3/84: Presenta para su afiliación a la UJC a Carlos Pereira Rodríguez, Luis Sarubi Salles y María del Carmen Olivera Martins.-

xxxxxxxxxxxxxxxxxxxxxxxxxxxxxxxxxxxxxxxxxxxxxxxxxxxxxxxxxxxxxxxxxxxxxxx

2) REFERENTE A: MENDIZABAL LOPEZ Pedro María
REGISTRAMOS: MENDIZABAL LOPEZ Pedro María
DOCUMENTOS: CI. 1.173.821
DOCUMENTOS: CC. BSA 9546
DOMICILIO: Asunción 1273 en 1976
OTROS DATOS: Oriental, soltero, de 22 años en 1976
ANOTACIONES: El 22/4/76 registró entrada en el D-6 como detenido procedente del ESMACO, por manifestarse como secretario de un Dr. que se desempeña en dicho Estado Mayor.-Interrogado al respecto expresó que mantiene relaciones sentimentales con Alicia Estela De La Fuente Poppitti, cuyos padres se encuentran detenido en la Jefatura de Policía de Canelones a disposición de la Justicia Militar, por habérseles incautado literatura marxista; que el abogado defensor de los mismos es el Dr. Díaz Mascovich, a quien le manifestó ser el secretario del citado Abogado.-Además agrega que es amigo personal del Abogado que se desempeña en el ESMACO, y que éste en alguna oportunidad le había autorizado a presentarse como su secretario.-El 23/4/76 luego de realizársele una inspección domiciliaria, sin novedad, recuperó su libertad.-10/3/78: Contratado como Medio Oficial Soldador para el Ministerio de Transporte y Obras Públicas.-

xxxxxxxxxxxxxxxxxxxxxxxxxxxxxxxxxxxxxxxxxxxxxxxxxxxxxxxxxxxxxxxxxxxxxxx

N O T A:

1) Se deje constancia que a pesar de la similitud de los nombres, cabe la posibilidad de que no se trate de las mismas personas cuyos antecedentes se solicitan.-

51423

ADVERTENCIA
ESTA INFORMACION ES DE ASIGNAMENTO RESERVADO DE LA AUTORIDAD Y NO PUEDE DARSE VISTA A LA PARTE INTERESADA

(Continuación de Memorandum Nro. 2182/984.mca.)

2) Respecto a las demás personas nombradas en la lista adjunta, no registran anotaciones en nuestra Agencia.-

Montevideo, Julio 11 de 1984.-

EL JEFE DEL DPTO. 3

Carlos M. de los Santos Carnelli
COMISARIO

PEDIDO DE INFORME N° 175/984.-

PROCEDENCIA: DEPTO. C - 2 / ES.MA.CO..-

PRIORIDAD : N O R M A L .-

ASUNTO : Se solicitan antecedentes ideológicos de las personas que se mencionan [redacted].-

SAENZ SANTOS, Alfredo.-
Fecha de nac.: 16/7/943 .-
C.I.N° 27.766.-
C.C.Serie MAA N° 30.912.-
Domicilio: Espinosa 696- Mercedes.-
Ocupación: Profesor de Secundaria.-

SID } S/A
DII }

DISTRIBUCION: [redacted]
D.I.I.

EMITIDO POR:
EL JEFE DEL DEPTO C-2/ES.MA.CO.-
CORONEL
JORGE LUIS STAUDINGER.-

FECHA: 09JULIO984.-HORA: 0905.-
E.M.COORD../DEPTO.C-2.-

S.M.

D. I. I. "FIGUEROA"
ENTRADA
FECHA: 10 JUL. 1984
HORA:
N.° DE ORDEN: 3455
FIRMA:

51425

DIRECCION DE INFORMACION E INTELIGENCIA

(FICHERO)

10 JUL. 1984

SIN ANOTACIONES

ES. MA. CO.

SIN ANOTACIONES

EL JEFE DEL DPTO. 8

Carlos M. de los Santos Fossati

51426

P.I. 176/84.-

1) **PEREZ DAVANT, Dionisio César** SID. c/A DII - S/A

C.I. 41.093 C.C. R.B.D. 12.918

FECHA NAC.: 24/9/916

DOM.: Luis Alberto de Herrera 1093 (Durazno)

2) **RODRIGUEZ GOMEZ, Spíkerman Wilfredo** SID } S/A DII }

C.I. 1.020.113-1 C.C. B.J.A. 12.797

FECHA NAC.: 6/10/926

DOM.: CENTENARIO 3020 Apto.1

3) **VILLAR GUERRERO de BOVIO, María Teresa** SID c/A DII - S/A

C.I. 20.482 C.C. A.Z.A. 28843

FECHA NAC.: 3/10/935

DOM.: Obligado 1377 Apto.303

4) **PELUFFO PICARONI, Juan Carlos** SID. c/A DII - S/A

C.I. 645.146 C.C. C.M.A. 11.789

FECHA NAC.: 28/4/934

DOM.: Solís 1122 (Pando)

5) **DUTRA VIEYTO, Ethel Myriam** SID. c/A DII - S/A

C.I. 18.742 C.C. G.A.D. 3418

FECHA NAC.: 22/9/932

DOM.: Colón 837 (Melo)

6) **SAREDO ARRECHEA de RODRIGUEZ, Nélida Rita** SID } S/A DII }

C.I. 16.991 C.C. C.D.B. 745

FECHA NAC.: 17/10/932

DOM.:Ruta 5 Km.28.200 (Progreso)

7) **CEAN FRANGI de ERCOLI, Edith Zoraida** SID. c/A DII - S/A

C.I. 576.962 C.C. A.Z.A. 11.705

FECHA NAC.: 20/3/932

DOM.: Avda. Soca 1206

8) **BORCHE LOPEZ, Alcira Hermida** SID } S/A DII }

C.I. 842.470-7 C.C. G.A.D. 3330

FECHA NAC.: 13/8/933

DOM.: Hugo Prato 2269

51427

PEDIDO DE INFORME N° 177/984.-

PROCEDENCIA: DEPTO. O - 2 / ES.MA.CO..-

PRIORIDAD :

ASUNTO : Se solicitan antecedentes ideológicos de las personas que se mencionan [redacted].-

SID
DII } C/A

AGUIRRE, Aureliano.-
Profesión: Embajador.-

NO GRABLE

DISTRIBUCION: [redacted].
D.I.I.

EMITIDO POR:
EL JEFE DEL DEPTO. C-2/ES.MA.CO.
CORONEL.
JORGE LUIS STAUDINGER.-

RECIB.:09JULIO984.-HORA: 0915.-
E.M.COORD./DEPTO.C-2.-

S.M..-

B. I. e I. "FIGUERO"
ENTRADA
FECHA: 10 JUL. 1984
HORA: 1X.-
N.° DE ORDEN: 3782
FIRMA:

51423

DIRECCION DE INFORMACION E INTELIGENCIA

11 JUL.

Con lo solicitado por [illegible] 2169/84

adjunto al presente Vuelve a la [illegible]

procedencia DPTO. C-2 ESTADO

CON ANOTACIONES

EL JEFE DEL DPTO. 3

Carlos M. de los Santos

COMISARIO

51423

POLICIA DE MONTEVIDEO
DIRECCION DE INFORMA-
CION E INTELIGENCIA.-
DEPARTAMENTO Nro. III

M E M O R A N D U M. Nro. 2.169/84.JG/hmg.-

REFERENCIA: PEDIDO DE INFORMES 177/84 DEL DPTO. C-2 DEL ES.MA.CO.-

DESTINO: DPTO. C-2 DEL ES.MA.CO.-

1) REFERENTE: AGUIRRE : Aureliano .-
REGISTRAMOS: AGUIRRE : Aureliano .-
DOCUMENTOS: Pas. Dip. 3327 .-
DOMICILIO: Gral. Mariño 1797 en 1965 .-
OCUPACION: Funcionario Público .-
DATOS PERS: Oriental, de 46 años en 1965 .-
ANOTACIONES: 20.10.965: Se establece que el titular es Director del Dpto. Diplomático del Ministerio de Relaciones Exteriores .- Con fecha 3.12.964, fue dada una cena en su honor en el local de la Embajada de la URSS a la cual fue invitado el Embajador de Israel .- 11.4.66: en la fecha viaja a Buenos Aires.- 10.3.78: "El Pais" del 9.3.978, ha sido designado Embajador Extraordinario y Plenipotenciario ante el gobierno de Suiza, desempeñandose actualmente como titular de nuestra embajada en la República Federal de Alemania.- 29.4.981: Participa el fallecimiento de Alfredo BOFILL MUNYO .- 21.10.982: Según nota del SID 1076 del 14.9.982; figura como integrante de la lista BCF - Agrupación : "Libertad y Servicio" del Partido Nacional por el Dpto. de Montevideo para participar en las Elecciones Internas del 28.11.982 .- 30.6.983: Arribó en el vuelo 154 de Pluna procedente de Buenos Aires.-/////////////////////////////////////
JL6
x.x.x.x.x.x.x.x.x.x.x.x.x.x.x.x.x.x.x.x.x.x.x.x.x.x.x.x.x.x.x.x.x.x.

Montevideo, Julio 11 de 1984 .-

EL JEFE DEL DPTO. 3
Carlos M. de los Santos Carnelli
COMISARIO

51430

PEDIDO DE INFORME Nº 178/984.-

PROCEDENCIA: DEPTO. C - 2 / ES.MA.CO..-

PRIORIDAD :

ASUNTO : Se solicitan antecedentes ideológicos de las personas que se mencionan [redacted].-

VIGNA IGOA; María Isabel.-
Oriental, Casada de 36 años de edad en 1984.-
C.I.Nº 1.076.648-0.-
C.C.Serie BZB Nº 32.231
Domicilio: José Enrique Rodó 1965 ap. 5.-

DISTRIBUCION: [redacted]
D.I.I.

EMITIDO POR:
EL [illegible] DEPTO.C-2/ES.MA.CO..-
C. [illegible]
JORGE LUIS STAUDINGER.-

FECHA: 10JULIO984.-HORA: 1100.-
E.M.COORD../DEPTO.C-2.-

S.M..-

51431

D. I. e I. "FIGUERAS"
ENTRADA
FECHA: 16-7-984
HORA: 12 =
N.º DE ORDEN: 3836
FIRMA: J. MOURISTA

DIRECCION DE INFORMACION E INTELIGENCIA

(DESPACHO)

17 JUL. 1984

Con lo Informado por [redacted] 2.231/84

adjunto al presente Vuelve a la [redacted]

procedencia Dpto. C-2, Es.Mx Co.-

EL JEFE DEL DPTO. 3

Carlos M. de los Santos Cornelio
COMISARIO

CON ANOTACIONES

51432

POLICIA DE MONTEVIDEO
DIRECCION DE INVESTIGACION E INTELIGENCIA.-
DEPARTAMENTO NRO. III

M E M O R A N D U M. Nro. 2.231/84.JG/hms.-

REFERENCIA: PEDIDO DE INFORMES 178/984 DEL DPTO. C-2 DEL ES.MA.CO.-
DESTINO: DPTO. C-2 DEL ES.MA.CO.-

1) REFERENCIA: **VIGNA IGOA : María Isabel .-**
REGISTRADO: **VIGNA IGOA : María Isabel .- (a) "IRIS" .-**
DOCUMENTOS: C.I. 1.07[illegible].648 .-
DOMICILIO: José María Silva No. 4375 en 1968 .-
OCUPACION: Estudiante de Medicina .-
DATOS PERS: Oriental, nacida en el Dpto. de Colonia el 3.1.942; hija de Orlando y de Iracema .-

ANOTACIONES: 7.6.968: Detenida en las inmediaciones del Palacio Legislativo, en averiguación ; recuperó la libertad al día siguiente por Orden del Juzgado de Instrucción de 2do. Turno .- 4.10.972: Por F.U.I. Nro. 9 del S.I.D. , informa que la titular pasó por Paris, proveniente de Lisboa, con destino a Pekín el día 20.1.972 .- 28.6.75: Según I.E.I. 05/975, fechado el 12.2.75 de COCA, informa que la titular, integra la Comisión del P.C.R. de Montevideo y según declaraciones de la misma, viajó desde Paris a Pekin, conjuntamente con cuatro grupos, que lo integraban: Jorge IANNANDREA CATALA; Gilberto Artigas VALDEZ DUTRA; Lewis David ROSTAN GAUTHIER; Antonio Tomas ECHEVERRIS SAN PEDRO ; José Luis MOURA COLMAN; Nilo PATIÑO CHARRUTI; Ricardo CARRERA GARCIA ; Krisnha LAFUNCV SABELIN y Raúl Humberto PERROTA BRAVO.- Dicho viaje fue financiado por: Lewis David ROSTAN GAUTHIER y fue propuesto por Edén Mayo ECHEVERRIS SAN PEDRO.- Las personas de marras, recibieron cursos políticos, relacionada al adoctrinamiento Comunista-Socialista, realizado en CHINA, visitando diversps lugares y ciudades del mencionado país; dicha gira duró un mes y medio, regresando a Paris y posteriormente a Buenos Aires (Rep. Argentina) y desde allí a Montevideo.- 16.6.976: Se establece que al 10.6.976 se encontraba en el U.P.B. No. 2 - Pte. de Nieles, habiendo sido procesada por el Juzgado Militar de Inst. de 3er. Turno por el Art. 60 Inciso V del Cap. 6to. bis del C.P.M., siendo defendida por el Dr. Saluje .- Realizó un viaje a China Roja , siguiendo un cursillo político; responsable de finanzas, a cargo de un periódico (Prensa Libre), órgano de prensa y propaganda del P.C.R. (Partido Comunista Revolucionario) .- 26.1.983: Por Of. 015/983 del C.G.E. del 13.1.983 figura en una nómina de liberados por la Justicia Mili-

5143

... /// Cont. del Mem. Nro. 2.231/984.hmg.- Hoja Nro.2.-

tar con fecha: 24.12.982 .-///////////////////////////////////////
x.x.x.x.x.x.x.x.x.x.x.x.x.x.x.x.x.x.x.x.x.x.x.x.x.x.x.x.x.x.x.x.x.x.

JL6

Montevideo, 17 de Julio de 1984 .-

EL JEFE DEL DPTO. 2

Carlos M. de los Santos Carnelli

COMISARIO

51434

MARIA ISABEL VIGNA IGOA

SUPREMO TRIBUNAL MILITAR
REPUBLICA O. DEL URUGUAY

SENTENCIA DE PRIMERA INSTANCIA: Nº 33 de fecha 25.4.78 Juzgado Militar de Primera Instancia de Primer Turno.-

- Delitos - Asociaciones Subversivas y Atentado contra la Constitución en el grado de conspiración seguido de actos preparatorios.-
- Pena - 8 años de penitenciaría.-

SENTENCIA DE SEGUNDA INSTANCIA: Nº 28 de fecha 25.3.80

- Delitos y Pena - Confirma la sentencia de Primera Instancia.-
- Excarcelación - 24 de diciembre de 1982 por cumplimiento de pena.-
- Situación actual - Libertad definitiva.-

OBS: No ha abonado las expensas carcelarias.-

PEDIDO DE INFORME Nº 179/984 .....

PROCEDENCIA: DEPTO. O - 2 / ES.MA.CO..-

PRIORIDAD : N O R M A L

ASUNTO : Se solicitan antecedentes ideológicos de las personas que se mencionan ~~en dicha adjunta.~~-

RIVAS SAN PEDRO; Carlos Darío.
Fecha de Nacimiento: 23-11-950 (Mercedes-Depto.Soriano)
C.I.: 1.794.531-2
C.C.: B.A.B. 42.997
Domicilio: Francisco J. Muñóz 3160 apto. 101
Ocupación: Odontólogo

DISTRIBUCION: ~~ILEGIBLE~~.
D.I.I.

EMITIDO POR:
EL JEFE DEL DEPTO.O-2/ES.MA.CO.-
CORONEL.
JORGE LUIS STAUDINGER

FECHA: 16JUL984 HORA: 0815
E.M.COORD../DEPTO.O-2.-
N.N.

51436

I. e I. "FIGUEROA"
ENTRADA
FECHA: 17 JUL. 1984
HORA: 11:30
N.° DE ORDEN: 3861
FIRMA:

DIRECCION DE INFORMACION E INTELIGENCIA

DIRECTORATE OF INTELLIGENCE

17/7/84

CON ANOTACIONES, VEASE

ES MARCO

SIN ANOTACIONES

EL [redacted] DEPTO. 8

Carlos M. de los Santos

COMISARIO

51437

PEDIDO DE INFORME Nº ..180/984.....

PROCEDENCIA: DEPTO. O - 2 / ES.MA.CO..-

PRIORIDAD :

ASUNTO : Se solicitan antecedentes ideológicos de las personas que se mencionan en ficha adjunta.-

DEUTSCH RUMSINSKY; Mario

C.I.: 1.256.518

C.C.: A.V.A. 11.728

Domicilio: Bvar. Artigas 2446 apto. 102

DISTRIBUCION: [redacted].

S.I.I.

EMITIDO POR:
ES.MA.CO. DEPTO O-2
JORGE LUIS STAUDINGER

FECHA: 16JUL984 HORA: 0830
E.M.COORD./DEPTO.O-2.-

N.N.

L e L "FISHERS"
ENTRADA
FECHA: 16 JUL. 1984
HORA: 14.30
Nº DE ORDEN: 3838
FIRMA:

51438

DIRECCION DE INFORMACION E INTELIGENCIA

DEPARTAMENTO N° 3 (ROMERO)

17 JUL. 1984

Con la Información N° 2237/84

adjunto al presente

procedencia Dpto. C-Z! Es.Ma.Co.

CON ANOTACIONES

EL JEFE DEL DPTO. 8

Carlos M. de los Santos Baranelli
COMISARIO

51439

POLICIA DE MONTEVIDEO
DIRECCION DE INFORMA-
CION E INTELIGENCIA.-
DEPARTAMENTO NRO. III

M E M O R A N D U M. NRO. 2237/84.JG/hmg.-

REFERENCIA: PEDIDO DE INFORMES 180/84 DEL DPTO. C-2 DEL ES.MA.CO.-
DESTINO: DPTO. C-2 DEL ES.MA.CO.-

1) REFERENTE: **DEUTSCH RUMSINSKY : Mario .-**
REGISTRAMOS: **DEUTSCH RUMSISNSKY : Mario .-**
DOCUMENTOS: C.I. 1.256.518 .-
DOMICILIO: Bvar. Artigas 2446 Ap. 102 en 1978.- San Martín 3425 Ap. 209 en 1982 .-
OCUPACION: Prof. de Idiomas .-
DATOS PERS: Oriental, de 23 años en 1975; hijo de Simon y de Aida .-
ANOTACIONES: 27.10.975: Detenido el 14.10.975 por personal de vigilancia en la Facultad de Humanidades en virtud de estar sindicado como posible participante de una volanteada realizada en dicha casa de estudios de panfletos contrarios a la Intervención de la misma, contra determinados profesores y contra el sistema de vigilancia impuesto.- Al pasársele revista en un bolso de su propiedad se le incautan diversos panfletos.- Trasladado al Dpto. 5 de la DNII expresa que hace unos 3 meses se integró a un grupo junto a: Nair Rodriguez y Alberto Curiel y una tal Margarita, con el fin de luchar contra la Intervención en la Enseñanza y especialmente en dicha Facultad .- Que los panfletos se los dió Nair Rodriguez para que los leyera y luego los pasara, que ignora donde fueron confeccionados.- (Parte de Rev de la DNII del 15.10.975).-20.10.975: Por comunicado No. 1294 de las FF.CC. , se establece que fue procesado por la Justicia Militar por hallarse incurso "Prima facie" en el delito previsto en el Art. 5to. del C.J.C.: " D. LA ALTERNATIVA Y DEL DELITO IMPOSIBLE", en relación al Art. 58, Inc. 3o. del C.J.M. , "ALTERNATIVA D. VILIPEN-DIO" .- 9.2.76: Detenido por personal de la Secc. 1ra. en el interior de la Facultad de Humanidades y Ciencias, momentos después de efectuar una volanteada . Integraba con otros estudiantes de esa Facultad, el "Comité de lucha de Filosofía" .- El 18.11.75: fue remitido por el Juez Militar de Inst. de 5to. Turno, en carácter de no incomunicado, por estar incurso "Prima facie" en el delito militar previsto en el Art. 5to. del C.J.C. en relación al art. 58 , Inc. 3o./

51440

... /// Cont. del Mem. Nro. 2?37/84.hmg.-   Hoja Nro.2.-

del C.I.M. , "Tentativa de Vilipendio" .- 21.6.76: Según Of. 560/75 del 6.11.75 del Juzgado Militar de Inst. de 5to. Turno; ha dispuesto se le levante su incomunicación .- 11.7.76: Con fecha 29.6.76 fue puesto en "Libertad Vigilada", siendo controlado por ésta Dirección.- 13.7.76: El 29.6.76 fue Liberado Penal e Internado bajo M.P.S., por Orden y a disposición del P.E.- (Parte de Nov. de la DNII del 30.6./-976).- 23.7.76: El 9.7.976 obtiene la "Libertad Vigilada" .- 13.2.978: El titular figura en una nómina de liberados condicionales, de fecha 4.5.977 del Dpto. 1 de la DNII .- 17.4.978: Ampliando la anotación precedente se establece: según nómina de "Libertades Vigiladas" del Dpto. 1 de la DNII, con fecha 19.3.978 se encuentra revistando en ésta Dirección, presentándose en la Guardía de Seguridad - (Dpto. 1) .- 9.8.980: Integra nómina de Liberados Penales bajo el "Régimen de Libertad Vigilada" controlados semanalmente por el D-1- Guardía de Seguridad de la DNII .- 11.5.981: El Juzgado Militar de 1ra. Instancia de 5to. Turno , por Of. 27 del 6.2.981 eleva certificado de su "Libertad Definitiva " desde el 19.6.979.- 6.8.981: Por Of. No. 10 del Dpto. 1 de esta Dirección (Gdía. de Seg.) se informa que el titular cesa su presentación en dicha Guardía como "Libertad Vigilada" .-//

x.x.x.x.x.x.x.x.x.x.x.x.x.x.x.x.x.x.x.x.x.x.x.x.x.x.x.x.x.x.x.x.x.x.x.x. JLG

Montevideo, 17 de Julio de 1984 .-

...ENTE
...DE LA
...
...A LA ... INTERESADA.

EL JEFE DEL DPTO. 3
Carlos M. de los Santos Carnelli
COMISARIO

51441

MARIO DEUTSCH RUMSINSKY

SUPREMO TRIBUNAL MILITAR
REPUBLICA O. DEL URUGU

SENTENCIA DE PRIMERA INSTANCIA : Nº 3 de la fecha 11 de marzo de [illegible] Juzgado Militar de Primera Instancia de Quinto Turno.-

- Delito - Ataque a la Fuerza Moral del Ejército y la Marina en el grado de tentativa. (C.P.M. art. 58 numeral 3º., C.P.O. art. 5).-
- Pena - 14 meses de prisión.-
- Excarcelación provisional - 29.6.76
- Libertad condicional - 5.3.79
- Libertad definitiva - 14.8.79

OBS: A la fecha no ha abonado las expensas carcelarias.-

181/984

PEDIDO DE INFORME Nº .....

PROCEDENCIA: DEPTO. 0 – 2 / ES.MA.CO..-

PRIORIDAD : N O R M A L

ASUNTO : Se solicitan antecedentes ideológicos de las personas que se mencionan ~~en Rioba adjunta~~.-

RIOS DEL RE; Julio César

Fecha de Nacimiento: 12-12-960 Montevideo

C.I.: 1.748.925

C.C.: B.D.A. 73.275

Ocupación; Jornalero

Domicilio: Gronardo 3406

SID
DI
DPT } S/A

DISTRIBUCION: ~~DNIM~~.

D.I.I.

~~DNIM~~.

EMITIDO POR:
EL JEFE DEL DEPTO.0-2/ES.MA.CO..-
CORONEL.
JORGE LUIS STAUDINGER

FECHA: 16JUL984 HORA: 0900
E.M.COORD../DEPTO.0-2.-
N.N.

51443

D. I. e I. "FISNERO"
ENTRADA
FECHA: 17 JUL 1984
HORA: 1040
N.º DE ORDEN: 3860
FIRMA:

DIRECCION . DE INFORMACION E INTELIGENCIA

DEPARTAMENTO No. 3 (FICHERO)

Fecha: 17 JUL. 1984

SIN ANOTACIONES, Vuelva a la Unidad de procedencia

ESMACO

EL JEFE DEL DPTO. 3

Carlos M. de los Santos Cornelio

COMISARIO

SIN ANOTACIONES

51444

PI 182/84

SOLICITUD DE ANTECELENTES

CUNHA MESA, Bolívar
C.I. 815.793
C.C. ANB 6295
Nac. 9/9/32
Ferrara 3528

SID
DII
DPT } S/A

- - - - - - - - - -

COSTA, Miguel Angel (h.n.)
C.I. 1.390.957-2
C.C. BRA 25.168
Nac. 17/12-53
Capitán Pérez 1112

- - - - - - - - - -

DIAZ MELGAREJO, Servando
C.I. 2.613.014-4
C.C. BBB 33.267
Nac. 10/3/24
Londres 3454

SID = c/A
DII } S/A
DPT

- - - - - - - - - - -

IMOHOF VIERA, Ernesto
C.I. 1.986.944
C.C. BBA 29.774
Nac. 8/4/33
Los Jockey 4648

SID
DII } S/A
DPT

- - - - - - - - - - -

FERNANDEZ, José Efrain (h.n.)
C.I. 890.508-4
C.C. CDA 31.077
Nac. 17/7/26
Maratón 3236 Ao. 8

SID } S/A
DII
DPT = c/A

- - - - - - - - - - - -

FIGUERON, Larwin Claisola (h.n.)
C.I. 29.855
C.C. QAA 28.099
Nac.
Zorrilla de San Martín, Solar 91.-

SID
DII } S/A
DPT

- - - - - - - - - - - -

51445 (A)

DIRECCION DE INFORMACION E INTELIGENCIA

[illegible] (FICHERO)

[illegible] 23/2/84

[illegible] ANOTACIONES, [illegible] de procedencia

ESMACO

SIN ANOTACIONES

[illegible]

Carlos M. de los Santos Carmona

51445(B)

PI 183/84

SOLICITUL LE ANTECELENTES

MARQUEZ BARRETO, José Waldemar
C.I. 1.173.306-0
C.C. APB 6123
Nac. 1/6/31
Durazno 1591 Ap. 202

- - - - - - - - - - -

SUAREZ SESSA, Rolando Antonio
C.I. 1.415.206-3
C.C. BFA 6012
Nac. 12/11/53
Servidumbre 2310

SID
DII } S/A
DPT

- - - - - - - - - - -

FERNANDEZ CAL, Mabel Raquel
C.I. 1.362.005-9
C.C. BEA 3948
Nac. 24/8/65
Arenal Grande 1889 Pieza 6

- - - - - - - - - - -

AGUERRE BORDACHAR, Alicia Graciela
C.I. 937.650-5
C.C. BCA 32.024
Nac. 9/2/42

SID S/A
DII S/A
DPT = C/A

- - - - - - - - - - -

RODRIGUEZ CUORE, Gerardo Luis
C.I. 1.323.601
C.C. BMB 24.406
Nac. 1/1/53
Arrieta 3157

SID = S/A
DII = C/A
DPT = S/A

- - - - - - - - - - -

SARRAGUA CABRERA, Sandra
C.I. 1.884.057-1
C.C. (en Trámite)
Nac. 4/2/64
Leonardo Davinci 3524 Ap. 303

SID
DII } S/A
DPT

- - - - - - - - - - - -

51446

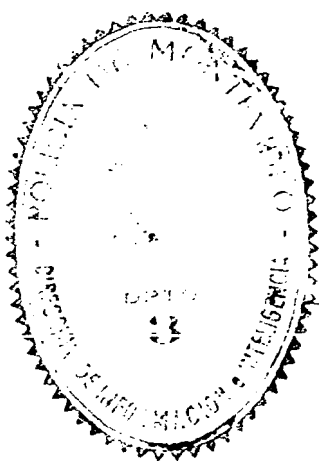

SECCION DE INFORMACION E INTELIGENCIA

DEPARTAMENTO

23/2/84

Con la Información [illegible] 2280/84

adjunto el presente Visto a la oficina de

procedencia Es Mpio.

CON ANOTACIONES

EL JEFE DEL DPTO. 8

Carlos M. de los Santos Carnelli

COMISARIO

51447

JEFATURA DE POLICIA DE
MONTEVIDEO.- DIRECCION
DE INFORMACION E INTE-
LIGENCIA.-DEPTO. Nro.3

MEMORANDUM Nro. 2280/984.-JG/mca.-

REFERENCIAS: Pedido de Informes Nro.183/84

DESTINO: ESMACO

xxxxxxxxxxxxxxxxxxxxxxxxxxxxxxxxxxxxxxxxxxxxxxxxxxxxx

REFERENTE A: RODRIGUEZ CUORE Gerardo Luis
REGISTRAMOS: A) **RODRIGUEZ Gerardo**
OTROS DATOS: No registra
ANOTACIONES: 12/7/984: Por P. de N. del 10/7/84 se informa que participa de un "ayuno voluntario" que realizan 21 personas en la Parroquia San Antonio en apoyo del pedido de liberación de Adolfo Wassen Alaniz.-El ayuno tendrá una duración de 10 días y fué programado en el seno de la Intersectorial.-

ADVERTENCIA
ESTA INFORMACION ES ABSOLUTAMENTE RESERVADA ... AUTORIZACION DE LA ... DARSE ...

REGISTRAMOS: B) **RODRIGUEZ Gerardo**
DOMICILIO: Timbues 4350
OTROS DATOS: No registra
ANOTACIONES: 25/1/84: Afiliado a la UJC con el Nro. 34.078 desde el 12/10/971, militando en el Secc. "Marconi".-

xxxxxxxxxxxxxxxxxxxxxxxxxxxxxxxxxxxxxxxxxxxxxxxxxxxxx

N O T A:

1) Se deja constancia que a pesar de la similitud de los nombres, cabe la posibilidad de que no se trate de las mismas personas cuyos antecedentes se solicitan.-

2) Respecto a las demás personas nombradas en la lista adjunta, no registran anotaciones en nuestra Agencia.-

xxxxxxxxxxxxxxxxxxxxxxxxxxxxxxxxxxxxxxxxxxxxxxxxxxxxx

Montevideo, Julio 23 de 1984.-

EL JEFE DEL DPTO. 3
Carlos M. de los Santos Carnelli
COMISARIO

51448

PI 184/84

SOLICITUD DE ANTECEDENTES

SID DII DPT S/A

ALVAREZ CARDOZO, José Cruz - C.I. 1.264.321 Nac. 2/9/51
CC. BNA 31.423 - Dom. Pantaleón Artigas 4139 apto.1.-

SID DII DPT S/A

SUAREZ SILVA, Rodolfo - C.I. 2.710.682-7 Nac. 6/11/59
CC. JCD 8.680 - Dom. Atahona 462.-

SID DII DPT S/A

ECHEVERRIA SANCHEZ, Américo Antonio - C.I. 2.546.759-4 Nac.
23/1/52 CC. PAA 11.221 - Dom. Quijote 2466.-

SID DII DPT S/A

BARRACHINA DELOR, Walter Jorge - C.I. 1.243.463-3 Nac. 6/11/
56 CC. AIB 6.207 - Dom. Matías Alvarez 3812 apto. 211.-

SID DII DPT S/A

MARFIA LUSTO, Mario Daniel - C.I. 1.520.891-8 Nac. 24/2/56
CC. BDA 54.089 - Dom. Fray Bentos 3917 apto.4.-

SID DII DPT S/A

PEREZ ROLDAN, Oscar Anibal - C.I. 1.551 654-9 Nac. 6/5/57
CC. CNA 5.638 - Dom. Gastón Rosas 707.-

SID DII DPT S/A

COITO SANDOVAL, Paulino - C.I. 1.359.447 Nac. 21/11/54
CC. CMA 36.177 - Dom. Hamilton Mazzuchi 32.-

SID DII DPT S/A

OLIVERA LEMOS, Adolfo Gustavo - C.I. 3.343.278-9 Nac. 4/10/58
CC. AKA 11.326 - Dom. Gral. Flores 2725.-

SID DII DPT S/A Vallés

GOMEZ SUAREZ, Alberto Labino - C.I. 1.096.201-4 Nac. 13/11/46
CC. BZB 33.969 - Dom. Lamartine 1578.-

SID DII DPT S/A

CORBO SEQUEIRA, Sergio Daniel - C.I. 1.713.279-7 Nac. 5/6/60
CC. BCB 32.825 - Dom. José Marmol 120.-

SID DII DPT S/A

MORENO GONZALEZ, Aird - C.I. 1.435.613 Nac. 21/6/54
CC. CMD 5.644 - Dom. Ruta 8 Km. 28.-

SID DII DPT S/A

ACUÑA ANTUNEZ, Washington Bolivar - C.I. 948.981 Nac. 15/1/40
CC. ANB 5.105 - Dom. Pasaje B 4361 apto.3.-

SID DII DPT S/A

GUKGITANO GESUALDI, Edgar Lavalleja - C.I. 2.591.690-9 Nac.
2/12/48 CC. QCA 9.888 - Dom. Boulevard Artigas 3173 Bis ap.17.-

SID S/A DII S/A DPT S/A

MORALES GONZALEZ, Ethel Matilde - C.I. 1.271.028-9 Nac. 10/12/
52 CC. BAB 33.151 - Dom. Neyra 3687 apto.4.-

SID DII DPT S/A

MORA PINTOS, Milton Rene - C.I. 2.665.978-2 Nac. 5/2/62
CC. BAA 1.402 - Dom. Nueva York 1547.-

DIRECCION DE INFORMACION E INTELIGENCIA

(SID)

con lo Informado [illegible] 23/2/84

adjunto al presente Vuelve a la Oficina de 2279/84

procedencia ESMACO

51449

CON ANOTACIONES

EL [illegible]

Carlos M. de los Santos Fernández
COMISARIO

JEFATURA DE POLICIA DE
MONTEVIDEO.- DIRECCION
DE INFORMACION E INTE-
LIGENCIA.-DEPTO. Nro.3

DPTO. 3

M E M O R A N D U M Nro. 2279/984.-JG/mca.-

REFERENCIAS: Pedido de Informes 184/984
DESTINO: ES.MA.CO.

xxxxxxxxxxxxxxxxxxxxxxxxxxxxxxxxxxxxxxxxxxxxxxx

1) REFERENTE A: **MARFIA LUSTO Mario Daniel**
REGISTRAMOS: **MARFIA JUSTO Mario Daniel**
DOCUMENTOS: CI. 1.520.891
OCUPACION: Ex-Agente de 2da. Clase
DOMICILIO: Gerónimo Piccioli 3271 en 1977
OTROS DATOS: Oriental , de 21 años en 1977
ANOTACIONES: 5/2/77: Detenido en averiguación de su vinculación a la proscripta UJC.-Interrogado, manifestó que durante los años 1969 y 1970, estuvo vinculado al Secc. 11a. de la UJC, donde fué presentado por Atilio Patrone, que conocía de la escuela primaria; durante su permanencia en la UJC se encargó de pintar carteles únicamente, no contribuyendo de ninguna otra manera.-Su desvinculación se produce luego de la ocupación de la Textil ITESA, año 1970 aproximadamente.-

xxxxxxxxxxxxxxxxxxxxxxxxxxxxxxxxxxxxxxxxxxxxxxxxxxxxxxxxxxxxxx JLG

2) REFERENTE A: **MORALES GONZALEZ Ethel Matilde**
REGISTRAMOS: **MORALES Ethel**
OTROS DATOS: No registra
ANOTACIONES: 23/3/84: Por P. de N. del 18/3/84 se informa que hizo uso de la palabra en el Congreso Nacional del "Movimiento Por La Patria" del Partido Nacional, realizado en la víspera.-

xxxxxxxxxxxxxxxxxxxxxxxxxxxxxxxxxxxxxxxxxxxxxxxxxxxxxxxxxxxxxx JLG

N O T A :

1) Se deja constancia que a pesar de la similitud de los nombres cabe la posibilidad de que no se trate de las mismas personas cuyos antecedentes se solicitan.-
2) Respecto a las demás personas nombradas en la lista adjunta, no registran anotaciones en nuestra Agencia.-

xxxxxxxxxxxxxxxxxxxxxxxxxxxxxxxxxxxxxxxxxxxxxxxxxxxxxxxxxxxxxx

Montevideo, Julio 23 de 1984.-

EL JEFE DEL DPTO. 2
Carlos M. de los Santos Garciall.
COMISARIO

51450

PI 185/84

SOLICITUD DE ANTECELENTES

SID DII DPT 5/A

FERNANDEZ PEREIRA, Néstor Carlos - C.I. 1.820.689-4 Nac. 18.10.60 CC. BPB 13.184 - Dom. Carlos de la Vega 5285 Bis apto. 2.-

MOMBRU HERRERO, Arturo Pedro - C.I. 757.593-9 Nac. 16.2.31 CC. BBA 11.550 - Dom. Tomás Berreta 372.-

CASTELLAN RODRIGUEZ, Héctor Narley - C.I. 1.188.862-5 Nac. 22.10.60 - CC. BNB 37.175 - Dom. Barquisimeto 3868 apto. 1.

ACOSTA PINTOS, Luis Armando - C.I. 41.521 Nac. 27/6/37 CC. JAE 2971 - Dom. 17 Metros 101B.-

VIGNOLI CROSSA, Luis - C.I. 644.535-7 Nac. 15/8/31 CC. BIB 7004 - Dom. Miguelete 2292.-

LAGUARDIA DAU, Jesús Ricardo - C.I. 1.694.403 Nac. 26/6/45 CC. AUB 9680 - Dom. Mercedes 1734 apto.2.-

PLAT PLAT, José María - C.I. 811.238-0 Nac. 3/2/31 CC. BVA 34999 - Dom. Agustín Muñoz 4525.-

SID = 5/A DII = 5/A DPT = 5/6

PEREYRA CARDOZO, Adan Daniel - C.I. 1.425.854 Nac. 13/5/53 CC. BCB 26109 - Dom. Hudson 4665.-

SID 4/A DII 4/6 DPT 4/6

MESA GUIDO, Luis Alberto - C.I. 1.234.013-3 Nac. 20/11/52 CC. ALB 8016 - Dom. Rivera 3192 apto.99 A.-

SID 5/A DII 5/6 DPT 5/6

MARTINEZ ICHAZO, Gilberto Wenceslao - C.I. 761.421-8 Nac. 28/9/28 CC. CMB 873 - Dom. Los Platanos 827.-

SID 4/A DII DPT

DA SILVA, Luis Alberto - C.I. 1.493.796-8 Nac. 26/12/43 CC. BBB 26026 - Dom. Minessota 1990 Bis.-

MARX BELEDO, Carlos - C.I. 1.397.607 Nac. 1/5/54 CC. BDB 765220 - Dom. Vizcalla 3375 apto.1.-

LOPEZ PACHELI, Jorge Luis - C.I. 1.298.435-9 Nac. 8/6/57 CC. BNA 36813 Dom. Jackson 1241.-

MUTIS MIRANDA, Guillermo Patricio - C.I. 2.990.308-3 Nac. 30/11/59 CC. Chileno - Dom. Rambla República Argentina 1205 apto. 1102.-

DIRECCION DE INFORMACION E INTELIGENCIA

23/7/84

Con lo informado en el [illegible] 2278/84

adjunto al presente. Vuelve a la Oficina de

procedencia ESMACO

EL JEFE DEL OPTO. 3

Carlos M. de los Santos Garnelli
COMISARIO

CON ANOTACIONES

51451

JEFATURA DE POLICIA DE MONTEVIDEO.- DIRECCION DE INFORMACION E INTELIGENCIA.-DEPTO. Nro.3

M E M O R A N D U M Nro.2278/984.-JG/mca.-

REFERENCIAS: Pedido de Informe Nro. 185/84

DESTINO: ES.MA.CO.

xxxxxxxxxxxxxxxxxxxxxxxxxxxxxxxxxxxxxxxxxxxxxxxxxxxxxxxx

1). REFERENTE A: **PEREYRA CARDOZO Adán Daniel**

REGISTRAMOS: A) **PEREYRA Adán**

OTROS DATOS: 30/3/76: Durante el acto eleccionario nacional de 1971 reemplazó durante un lapso de tiempo a la delegada del Frente Amplio Tania Fernández.-Circuito 118 (Convención 1332).- JLG

REGISTRAMOS: B) **PEREIRA Adón**

DOMICILIO: Inclusa 823

OTROS DATOS: No registra

ANOTACIONES: 16/IV/976: Afiliado Nro. 65.259 al Partido Comunista desde el 25/6/972, según meterial incautado en la finca de la calle Hugo Antuña 3436, ex-domicilio de Sergio Barreiro Nuñez.-

xxxxxxxxxxxxxxxxxxxxxxxxxxxxxxxxxxxxxxxxxxxxxxxxxxxxxxxx JLG

2) REFERENTE A: **MARTINEZ ICHAZO Gilberto Wenceslao**

REGISTRAMOS: **MARTINEZ ICHAZO Gilberto Wenceslao**

DOCUMENTOS: CC. CMB 873

OCUPACION: Guarda COPSA

DOMICILIO: Los Plátanos 827 Pando-Canelones en 1960

OTROS DATOS: Oriental, de 32 años en 1960

ANOTACIONES: 1/X/981: Afiliado Nro. 12.239 al Partido Comunista desde el 31/VII/960, militando en el Secc. "Reg.Este", según material incautado por COC. en Feb/976 "Operación Morgan".-

xxxxxxxxxxxxxxxxxxxxxxxxxxxxxxxxxxxxxxxxxxxxxxxxxxxxxxxx JLG

N O T A:

1) Se deja constancia que a pesar de la similitud de los nombres cabe la posibilidad de que no se trate de las mismas personas cuyos antecedentes se solicitan.-

2) Respecto a las demás personas nombradas en la lista adjunta, no registran anotaciones en nuestra Agencia.-

xxxxxxxxxxxxxxxxxxxxxxxxxxxxxxxxxxxxxxxxxxxxxxxxxxxxxxxxxxxxxxxxxxxxxxxxxxxxxxxxxxxxxx

Montevideo, Julio 23 de 1984.-

[redacted]

Carlos M. de los Santos Pernet
COMISARIO

51452

PEDIDO DE INFORME Nº 190/984

PROCEDENCIA: DEPTO. C - 2 / ES.MA.CO..-

PRIORIDAD : N O R M A L

ASUNTO : Se solicitan antecedentes ideológicos de las personas que se mencionan ~~en la nota adjunta~~.-

BORBA MATHURIN, Constantino Roberto
BORBA MATHURIN; Constantino Roberto

C.I.: 657.015-4

C.C.: B.U.A. 8026

Domicilio: Atanasildo Suárez 126

DISTRIBUCION: ~~ESMA~~.
~~ARA~~.
D.P.T.

EMITIDO POR: DEPTO. C-2/ES.MA.CO..-
EL SEÑOR/A: **Jorge Luis STRUBINGER**

FECHA: **23JUL984** HORA: **0600**
E.M.COORD../DEPTO.C-2.-
N.N.

51453

POLICIA DE MONTEVIDEO
DIRECCION DE POLICIA TECNICA
Dpto. DESPACHO

POLICIA DE MONTEVIDEO
DIRECCION DE POLICIA TECNICA
ENTRADA
Fecha 24 JUL. 1984
Hora 10/1 Nº 6515

DIRECCION DE POLICIA TECNICA.

.....DEPARTAMENTO DE DESPACHO.b.i.-

Montevideo, 24 de Julio de 1984.-

Pase al Dpto. de Identificación Criminal- para que informe los antecedentes solicitados en el - presente, cumplido vuelva.-

EL ENCARGADO DEL DESPACHO DE LA SUB-DIRECCION

Comisario: Juan R. SUAREZ SILVA.

POLICIA DE MONTEVIDEO — Dilig.3659/84.
DIRECCION DE POLICIA TECNICA — fam.
DEPARTAMENTO DE IDENTIFICACION CRIMINAL

Montevideo, 25 de julio de 1984.

SEÑOR ENCARGADO DE LA DIRECCION:

Informo a usted que Constantino Roberto BORBA MATHURIN no registra antecedentes bajo tales nombres en el archivo patronímico de este Departamento.-

Haciéndose constar que no se toma en cuenta el número de cédula de identidad, aportado para un informe exacto, en razón de que los prontuarios de cédula, donde obran archivadas las impresiones digitales, pertenecen a la Dirección Nacional de Identificación Civil.-

Saluda a usted atentamente.-

COMISARIO

POLICIA DE MONTEVIDEO
DIRECCION DE POLICIA TECNICA — Dilig. Nº 5223/84. lg.-

Montevideo, 26 de julio de 1984.

SEÑOR JEFE DEL DEPARTAMENTO C-2/ ESTADISTICO./

Con lo informado por el Dpto. de Identificación Criminal, referente a solicitud de antecedentes, cúmpleme elevar a usted el presente.-

Saluda a usted atentamente.-

EL ENCARGADO DE LA DIRECCION DE POLICIA TECNICA

COMISARIO INSPECTOR

51454 SEVERINO CAMELA

PI 189/84

SOLICITUD DE ANTECEDENTES

ARENAS CORBO, Néstor Darío
C.I. 1.540.055-6
C.C. ASA 25.268
Nac. 27-7-58
Fernández Crespo 2076 Ap. 303

SID
DII
DPT
} S/A

HERNANDEZ BICA, Juan José
C.I. 1.070.153-9
C.C. BDB 23.409
Nac. 20-8-43
Avda. Braglia 3028

DII - S/A
DPT
SID
} S/A

MARICHAL SILVEIRA, Angel Esteban
C.I. 1.523.342
C.C. AGB 7.837
Nac. 17-8-59
Pirebebuy 5334

LARROSA ESPOSITO, Diego Wellington
C.I. 1.757.832
C.C. ANB 10.273
Nac. 9-3-60
Guadalquivid 4835 Ap. 2

ROSSI FANTONI, Mirta Lilián
C.I. 1.345.979
C.C. AVA 17.142
Nac. 24-4-55
Avda. Garzón 206 A, Apto. 202

D'ELIA KNUTH, Edgardo Darío
C.I. 1.785.959-1
C.C. BDB 50.874
Nac. 25-5-63
José Villagrán 2431 Ap. 2

ARIGON GARCIA, Hugo
C.I. 1.031.792
C.C. BBB 25.336
Nac. 27-6-42
Bartolo Mondragón 3667

MONTANELLI ABREU, Susana Janett
C.I. 1.657.481-3
C.C. BCA 68.906
Nac. 5-1-60
Calle 14 4581 A.

CASCO FERREIRA, Luis Alberto
C.I. 1.995.350
C.C. PBA 16.144
Nac. 12-12-55
Pasaje 59 4498 calle Haití

RESENDE, Aldo (h.n.)
C.I. 1.475.835-4
C.C. AMB 7.217
Nac. 3-1-51
Calle Solís Manz. 55, solar 7 (Canelones)

51455

SID
DII
DPT
} S/A

PI 189/84

GOÑI SOSA, Wáshington Heber
C.I. 1.243.400-3
C.C. BCA 49.440
Nac. 13-5-51
Azar 3522

- - - - - - - - - - -

LOPEZ ALMADA, Ricardo Alfonso
C.I. 1.691.877-8
C.C. BZB 53.030
Nac. 26-4-62
Reyes 1645

- - - - - - - - - - -

HERRERA DUARTE, Hugo Francisco
C.I. 1.594.553-6
C.C. BDA 57.705
Nac. 18-9-57
José Belloni 6258

- - - - - - - - - - -

PEDROSO, Luis Alberto (h.n.)
C.I. 3.247.795-6
C.C. BDL 1.702
Nac. 10-10-60
Alta Tensión 3985

- - - - - - - - - - -

APARICIO, Yoni Félix
C.I. 72.568 (Lavalleja)
C.C. BBP 37.945
Nac. 13-5-64
Guazugua 454

- - - - - - - - - - -

SUAREZ GULARTE, Gerardo
C.I. 1.548.011-8
C.C. AVA 18.119
Nac. 31-3-58
Juan Paullier 1322 Ap. 1

- - - - - - - - - - -

FERREIRA TRINIDAD, Asir
C.I. 1.558.983
C.C. IAD 43.266
Nac. 20-5-48
José May 4581

- - - - - - - - - - -

LOPEZ VIDAL, Wáshington Daniel
C.I. 1.904.141-7
C.C. BBD 36.491
Nac. 8-7-62
López de la Vega 6039

- - - - - - - - - - -

ALVAREZ GALVEZ, José Luis
C.I. 1.464.549-8
C.C. BED 8.084
Nac. 2-12-54
Figueroa 2046

- - - - - - - - - - -

LIMA TABAREZ, Ruben Eduardo
C.I. 1.626.963-0
C.C. BXA 3.296
Nac. 18-11-56
Rivadavia 1881

- - - - - - - - - - -

51456

PI 18-710.

FERRANDO MORENO, Raúl Jesús
C.I. 1.617.951-0
C.C. BGA 4.969
Nac. 16-2-57
Calle Chile Manzana B, solar 8 Canelones

- - - - - - - - - -

LOPEZ, Néstor Enrique (h.n.)
C.I. 1.424.424
C.C. BOB 34.391
Nac. 26-2-35
Domingo Arena 4455

- - - - - - - - - -

GONZALEZ REY, Nary Shirley
C.I. 1.647.206-7
C.C. ARB 13.314
Nac. 31-10-58
Chaná 2186

- - - - - - - - - -

DOMINGUEZ ESCURO, Jimmy Luis
C.I. 1.837.078-0
C.C. BMA 27.017
Nac. 17-5-63
Liropeya 1962

- - - - - - - - - -

CARDOZO ACOSTA, Omar Amilcar
C.I. 1.529.778
C.C. BZB 45.266
Nac. 22-1-58
Pantanoso 4707

- - - - - - - - - -

LUCERO CABEDA, Damián Avelino
C.I. 2.887.696-4
C.C. BBA 69.498
Nac. 22-6-57
Chana 2186

- - - - - - - - - -

SESSA SOSA, Pedro Walter
C.I. 54.483 (Rocha)
C.C. ALB 9.803
Nac. 18-5-26
Ejido 1086

- - - - - - - - - -

DE LOS SANTOS CARNELLI, Rosa Selva
C.I. 1.953.828
C.C. ICD 7.180
Nac. 18-7-51
Cnel. Raíz 1107

- - - - - - - - - -

ROERO BONA, Luis Alberto
C.I. 1.059.195-2
C.C. ANB 7.502
Nac. 5-2-43
Calle Santo Km. 24.500, Manzana M, Solar 21 Canelones

- - - - - - - - - -

LOZANO CURBELO, Gonzalo Alvaro
C.I. 3.312.603-7
C.C. MAA 48.886
Nac. 28-12-60
Luis Alberto de Herrera 3180 Ap. 2

51457

- - - - - - - - - -

SID
DI
DPT
S/A

POLICIA DE MONTEVIDEO
DIRECCION DE INFORMACION E INTELIGENCIA.-
DEPARTAMENTO Nro. III

M E M O R A N D U M Nro. 2.302/84.JG/hmg.-

REFERENCIA: PEDIDO DE INFORMES 189/984 DEL DPTO. C-2 DEL ES.MA.CO.-

DESTINO: DPTO. C-2 DEL ES.MA.CO.-

1) REFERENTE: **HERNANDEZ BICA : Juan José .-**
REGISTRADOS: **HERNANDEZ : Juan J.-**
DEMAS DATOS: No se registran .-
ANOTACIONES: 28.5.979: Presentó con Ifran MELO a Eduardo Alcides CORREA RODRIGUEZ el día 27.10.979 para su afiliación al P.C.- 20.10.981: Presentó a Luis LUCAS FERREIRA para su afiliación al P.C.; estas presentaciones son según material incautado por CCOA en Feb. 1976 "Op. Morgan".-//
x.x.x.x.x.x.x.x.x.x.x.x.x.x.x.x.x.x.x.x.x.x.x.x.x.x.x.x.x.x.x.x.x.x.x.x.x.x.x.x.x.x.

2) REFERENTE: **PEDROSO : Luis Alberto .-**
REGISTRADOS: **PEDROSO : Luis .-**
DATOS PERS: Oriental.-
DEMAS DATOS: No se registran .-
ANOTACIONES: 9.2.983: Afiliado al P.C. ; militó en el Secc. "Cerro" - Agrup. "Castro" ; según material incautado por CCOA en Feb. 1976 "Op. Morgan" .-//
x.x.x.x.x.x.x.x.x.x.x.x.x.x.x.x.x.x.x.x.x.x.x.x.x.x.x.x.x.x.x.x.x.x.x.x.x.x.x.x.x.x.

N O T A: I) Se deja constancia de que a pesar de la similitud de nombres, cabe lapposibilidad de que no se trate de las mismas personas cuyos antecedentes se solicitan .-

II) Referente a las demas personas mencionadas en la lista que se adjunta, las mismas carecen de anotaciones en los ficheros de esta Agencia
x.x.x.x.x.x.x.x.x.x.x.x.x.x.x.x.x.x.x.x.x.x.x.x.x.x.x.x.x.x.x.x.x.x.x.x.x.x.x.x.x.x.

Montevideo, Julio 25 de 1984 .-

51458

EL JEFE DEL DPTO. 3
Carlos M. de los Santos Carnelli
COMISARIO

MINISTERIO DE DEFENSA NACIONAL

DIRECCION GENERAL DE INFORMACION DE DEFENSA

A. G. I. I.

DIV. MICROFILMACION

ROLLO N° 892

(BC)

ACTA DE CIERRE DE MICROFILMACION:

LUGAR DE LA MICROFILMACION: (ORGANISMO) DIRECCION GENERAL DE INFORMACION DE DEFENSA.-

FECHA DE FINALIZACION DE LA MICROFILMACION: 10 de julio de 1989.-

DENOMINACION DE LA DOCUMENTACION: DOCUMENTACION DEL ES.MA.CO. R.E.2815/87 DEL DPTO. I DE LA D.G.I.D..-

IDENTIFICACION DEL ULTIMO ORIGINAL MICROFILMADO: Fs. 51458- Memorandum N°2302/84 de la D.N.I.I..-

OPERARIO/S: Cbo.2da. C. Blanco.-

REDUCCION DE IMAGEN: 29 X

SISTEMA EMPLEADO: STANDARD

ROLLO SIMULTANEO: NO

VISTO: Una vez comprobadas las características que contiene el último documento microfilmado en el cierre del acta, se da por finalizada la microfilmación, firmando para su constancia el funcionario responsable y la Dirección de la Oficina, como aval de la autenticidad de este rollo.-

El Encargado de la Division Microfilmación

S.O.M.

Juan Carlos Martínez

El Jefe del AGII DE LA D.G.I.D.

Tte. Cnel.

Pedro Barneix

FIN

ROLLO

892

ANEXO

ROLLO

892

MINISTERIO DE DEFENSA NACIONAL

DIRECCION GENERAL DE INFORMACION DE DEFENSA

A. G. I. I.

DIV. MICROFILMACION

A C T A D E A P E R T U R A

ANEXO AL ROLLO N° 892

LUGAR DE LA MICROFILMACION (ORGANISMO): DIRECCION GENERAL DE INFORMACION DE DEFENSA.-

FECHA DE INICIACION DE LA MICROFILMACION: 26 de julio de 1989.-

DENOMINACION DE LA DOCUMENTACION QUE SE VUELVE A MICROFILMAR: DOCUMENTACION DEL ES.MA.CO R.E. 2815/87 DEL DPTO. I DE LA D.G.I.D..-

IDENTIFICACION DE PRIMER ORIGINAL MICROFILMADO: Fs. 48886 Propuesta de Designación de: ALVAREZ FERREYRA,Gustavo Enrique.-

OPERARIO/S: Cbo.2da. C. Blanco.-

REDUCCION DE IMAGEN: 29 X

SISTEMA EMPLEADO: STANDARD

ROLLO SIMULTANEO: NO

DESCARTE: ////////////////////////////////

PREPARACION DOCUMENTAL: ////////////////

CONTROL: ////////////////////////////////

VISTO: Una vez comprobadas las características que contiene el primer documento en la apertura del Acta, se procede a la iniciación de la microfilmación, firmando para su constancia el funcionario responsable y la Dirección de la Oficina.-

El Encargado de la División Microfilmación

S.O.M.

Juan Carlos Martínez

El Jefe del AGII de la D.G.I.D.

Tte.Cnel

Pedro Barneix

DOCUMENTACION

DEL ES.MA.CO

RE. 2815/87

MINISTERIO DE DEFENSA NACIONAL
Dirección General de Información de Defensa
DEPARTAMENTO I
Fecha de Entrada 14/8/87
Pasa a
Nº. de Orden 870815

870815

ESTRICTAMENTE CONFIDENCIAL

Universidad de la República
FACULTAD DE AGRONOMIA

PROPUESTA DE DESIGNACION

APELLIDOS 1º y 2º ALVAREZ FERREIRA

NOMBRE COMPLETO GUSTAVO ENRIQUE - GUSTAVO ENRIQUE-

CEDULA DE IDENTIDAD 1.438.700 Mdeo. (1.438-700 - Mdeo.)-

CREDENCIAL CIVICA (Serie) 398 (BRB) (Número) 10.236 - 10-236

FECHA Y LUGAR DE NACIMIENTO 14/8/56 en Montevideo - 14-8-56-

PROFESION ----------

OCUPACION ACTUAL Y ANTERIORES Preparatorio en el Lic.Instituto Juan 23 del 1973-74.-En 1975 sin actividad.-De 1976 a la fecha estudia.-XX

DENOMINACION DEL CARGO AYUDANTE HONORARIO DE QUIMICA
(Grado, Materia y Escalafón)

TIPO DE PROVISION DEL CARGO TITULAR
(Interino o Titular)

CARACTER DEL CARGO DOCENTE(HONORARIO)
(docente o administrativo o servicios generales),

DURACION DEL CARGO DOCENTE _____
(en el caso de Facultades y Escuelas)

DOMICILIO ACTUAL Y ANTERIORES César Mayo Gutierrez 2702 desde 1959 a la fecha.-

TELEFONO 30.11.62

OPINION DEL JERARCA SOBRE EL CANDIDATO PROPUESTO Y LA NECESIDAD DE SU DESIGNACION La persona de referencia es un especialista en la materia responsable y capaz siendo su colaboración importante para el funcionamiento de la Cátedra de Química.

Ing. Agr. ARMANDO RABUFFETTI
DECANO INTERVENTOR
Firma del jerarca que propone
Pie de firma

ATENCION: TODA PROPUESTA DEBE CONSTAR DE ORIGINAL Y CUATRO COPIAS LEGIBLES
(solamente el original debe ser firmado)

48886

XXte de Facultad de Químicas.-Profesor de UTU desde 1981 a la fecha.-

48887

ESTRICTAMENTE CONFIDENCIAL

Universidad de la República
FACULTAD DE AGRONOMIA

PROPUESTA DE DESIGNACION

APELLIDOS 1° y 2° DIENA MEKYSKA

NOMBRE COMPLETO JORGE JOIZBE

CEDULA DE IDENTIDAD 1.231.565-4

CREDENCIAL CIVICA (Serie) BCA (Número) 69157

FECHA Y LUGAR DE NACIMIENTO 9.1.60 - Montevideo

PROFESION Estudiante

OCUPACION ACTUAL Y ANTERIORES Estudiante Fac. de Agronomía desde 1978 a la fecha.- 72-75 Liceo Col. Alemán 75-78 Preparatorio en Sciuba Italiana

DENOMINACION DEL CARGO Ayudante Honorario de Mecanización Agrícola
(Grado, Materia y Escalafón)

TIPO DE PROVISION DEL CARGO Titular
(Interino o Titular)

CARACTER DEL CARGO Docente (honorario)
(docente o administrativo o servicios generales),

DURACION DEL CARGO DOCENTE
(en el caso de Facultades y Escuelas)

DOMICILIO ACTUAL Y ANTERIORES Mar del Plata 6729 del 72 a la fecha.-

TELEFONO 50.33.17

OPINION DEL JERARCA SOBRE EL CANDIDATO PROPUESTO Y LA NECESIDAD DE SU DESIGNACION La persona de referencia es un estudiante avanzado de la carrera de Ingeniero Agrónomo siendo de importancia su colaboración en la Cátedra.-

Ing. Agr. ARMANDO RABUFFETTI
DECANO INTERVENTOR
Firma del jerarca que propone
Pie de firma

ATENCION: TODA PROPUESTA DEBE CONSTAR DE ORIGINAL Y CUATRO COPIAS LEGIBLES
(solamente el original debe ser firmado)

48889

ESTRICTAMENTE CONFIDENCIAL

Universidad de la República
FACULTAD DE AGRONOMIA

PROPUESTA DE DESIGNACION

SID } S/A
DII }

APELLIDOS 1° y 2° ROBIRU PIOLI

NOMBRE COMPLETO GERARDO LUIS BERARDO LUIS

CEDULA DE IDENTIDAD 1.556.285-5 (1.556.285-5.

CREDENCIAL CIVICA (Serie) B2B-B2B (Número) 45.367 - 45.367

FECHA Y LUGAR DE NACIMIENTO 14/12/58 en Montevideo

PROFESION Ingeniero Agrónomo

OCUPACION ACTUAL Y ANTERIORES 4º Lic. Habilitado José P. Varela en 1974.-De 1975-76 Preparatorios en IUDEP.-De 1977-9/1/84 estudiante de Facultad de Agronomía.- De**

DENOMINACION DEL CARGO Asistente de Administración Rural, Esc. Be2, Gº 2
(Grado, Materia y Escalafón)

TIPO DE PROVISION DEL CARGO INSCRIPCION CONCURSO
(Interino o Titular)

CARACTER DEL CARGO DOCENTE
(docente o administrativo o servicios generales),

DURACION DEL CARGO DOCENTE 1 año
(en el caso de Facultades y Escuelas)

DOMICILIO ACTUAL Y ANTERIORES Avda. de las Instrucciones 935 desde 1962 a la fecha.-

TELEFONO 39.73.41

OPINION DEL JERARCA SOBRE EL CANDIDATO PROPUESTO Y LA NECESIDAD DE SU DESIGNACION

\$10137

Firma del jerarca que propone
Ing. Agr. ARMANDO BARBUFFETTI
DECANO INTERVENTOR

ATENCION: TODA PROPUESTA DEBE CONSTAR DE ORIGINAL Y CUATRO COPIAS LEGIBLES
(solamente el original debe ser firmado)

**1981 a la fecha trabaja en el M.A.P..-En 1975 cursó el 8º año de inglés en el ANGLO. En el 80 el 5º libro inglés en la Alianza Cultural Uruguay EEUU.-

50528

PRONTUARIO Nº 361.- INICIADO 18/X/967.-

NOMBRES: ALEMANY VIÑAS, Luis Bolivar.- (a) "Prudencio"o"Trinity"o"Carlos".-

CED. IDENTIDAD Nº 1.133.977.- REG.FOT.Nº

C.CIVICA: PASAPORTE: 162.762 PRONT.IDENT.CRIM.

OCUPACION: Periodista.-

ORGANIZACION: "Unión de Juventud Comunista"-(U.J.C.).- "Movimiento Revolucionario Oriental"(M.R.O.).- Organización Terrorista del "Movimiento de Liberación Nacional" ("Tupamaros").-

DOMICILIO: Calle Jaime Cibils Nº 2794 2784.- Atpto.6 (Octubre/967).- Igual domicilio en el año 1969.- 9 Place du Damier 91350-Francia(1981) Calle Dr. Morelli Nº 3492 (Abril/971.-

///...Altura 1.70; orejas chicas; ojos castaños.-

DATOS PERSONALES: Oriental; casado con Nelly Estela ACOSTA ECHEVERRIA; nacido en Paso de los Toros-Dpto. de Tacuarembó el día 23 de Marzo/948; hijo de Juan Prudencio y de Lila Ruth sobrino del Periodista Luis ALEMANY VIÑAS cutis blanco, labios finos, cejas pobladas y nariz grande y boca mediana...//

F.E.C.H.A	A C T U A C I O N
18/X/967:	En la fecha fué detenido por participar en una manifestación x lámpago, contrariando lo dispuesto por el Decreto de las Medidas Prontas de Seguridad.-rjv.-
2/IX/966:	En la fecha, según informe confidencial de fuente que merece f se establece que el causante es socio del Instituto Cultural "U ruguay-China".-omdf.-
5/X/968:	El causante integra una nómina de gestionantes de credencial c viva por intermedio del M.R.O..-rl.-
13/VIII/969:	Se establece que es afiliado a la "Unión de las Juventudes Comunistas" con el Nº 10.114 desde el 5/8/965.-om.-
12/XI/969:	Estando en vigencia el Decreto sobre Medidas Prontas de Seguric fue detenido en averiguación por personal de esta Dirección.-om Se establece que el causante se desempeña como Director Interno y Responsable de la Agencia de Noticias "SINJUA" (Nueva China) Oficio 1501/969-DII.-
23/IV/971:	El día 18 de Abril de 1971, el causante conjuntamente con Luis Heber CORREA PAEZ y Carlos Julián HERNANDEZ MACHADO, todos integrantes de la Organización terrorista de l "Movimiento de Liberación Nacional" ("Tupamaros"), atentaron contra la vida de un Teniente de la Guardia Metropolitana, utilizando armas de fuego El hecho ocurrió en la inmediaciones de la intersección de las calles Maldonado y Juan D. Jackson.- El funcionario repelió la agresión, resultando de tal enfrentamiento, herido el funcionario y muerto el nombrado Luis Heber CORREA PAEZ.- El causante y el nombrado HERNANDEZ MACHADO, fueron detenidos cuando los mismos se alejaban del luchar del hecho en un coche taximetro que habían hurtado para llebar a cabo el atentado.- Desde el coche taximetro, utilizando al parecer una "Bazooka" de fabricación casera, le fue arrojado un proyectil, que no alcanzó a explotar a una camioneta de la Guardia Metropolitana que los perseguia.-

...///

50593

FOLIO Nº:- 361.-

NOMBRE:- ALEMANY VIÑAS, Luis Bolivar.-(a) "Prudencio","Trinity"o"Carlos".-

FECHA	ACTUACIONES
	El taxi ocupado por los sedicosos se estrelló contra dos árboles d ornato público en la intersección de las Calles Juan Paullier y Ca nelones.- Interrogado el mismo, entre otras cosas, manifestó lo si guiente:- Que fue el quién manejó la "Bazooka" en tal oportunidad; que es empleado de la Agencia China de Noticias "SINGUA"; que ingr só a la Organización extremista mencionada en el mes de Enero de 1 971, por intermedio del sedicioso Washinton de VARGAS SACCONE; que ha tomado parte en algunos hechos que han protagonizado elementos de la Organización; que fue llevado a dos bases de la Organización que ignora el lugar; que su contacto Iro era en la Organización, una persona apodada "Clodomiro".- Con fecha 20 de Abril de 1971, el Juez Ldo. de Instrucción de 1er. Turno procesó al causante, por los delitos de "Privación de libertad"; "Atentado" y "Asociación para Delinquir".- (Ver Oficio Nº 115/71 de fecha 20 de Abril del Dpto. Nº 6).-lac.-
10/XI/971:	Detenido por funicionarios del Dpto Nº6 de la DNII en aplicación de Decreto sobre Medidas Prontas de Seguridad y haber sido procesado teriormente por Asociación para delinquir, atentado y privación de libertad.- El Poder Ejecutivo ordenó su internación en: DEPENDENCI DE LA REGION MILITAR Nº1 (Punta de Rieles).-apm.-
4/XII/971:	Según Parte del 4to. Piso de Cárcel Central, se establece que el c sante hacindo opción de lo previsto en el inciso 17 del artículo 1 de la Constitución de la República, viajó a Chile en el vuelo A.Z. 578 de "Alitalia", utilizando el pasaporte Nº 1.162.752.-apm.-
1/X/974:	Según parte periódico de Información del E.M.E. de Abril de 1974 s establece que integra la Comición Política de la Regional Montevi- deo del ex-M.L.N. actualmente Partido Leninista Revolucionario (El junto a Antonio Ravagnolo, Julio Flor Fernandez Poca y Carlos Semp ni Robaina.- También integra el Comité Central de la Organización to a Ravagnolo.-ww.-
1/X/974:	Con fecha 5/5/974 personal de las FF.AA allanan la finca de la Rbl República de México Nº 5515 sabiendose que la misma había sido com prada por la Organizavión Sediciosa-Comición Política y había sevi de refugio a éste y a Giaconi Antonio Ravagnolo, no producindose d tenciones.-(Ver P. Periódico de Información del C.G. del E.M.E. de mes de Mayo/974).-ww.-
9/XII/974:	Por Memorandum Nº I-40/974 del SID de fecha 2/12/974, se establece que es integrante del Comité Central del M.L.N. que tiene su base d operaciones en la Ciudad de Buenos Aires.- Ver Carpeta Nº57-Caja Nº 5001/48-Asunto.-jaf.-
1/X/975:	Según declaraciones vertidas en acta por el detenido Pedro Ricardo Lerena Martinez, éste establece que por Julio de 1973 tuvieron una reunión con asistencia de Alemañy Viñas, Luis Bolibar, Jorge Hugo Selves Lawlor y Vivia Di Pace para crear la Regional "Montevideo".- Ver Carpeta 20-A, Caja 5001/64 de Asunto.-apm.-
29/I/976:	Despues de la reunión mantenida del C.C., el 8 de Octubre en Bs. A queda dentro del grupo de los renunciantes.-Ver Asunto 1-2- -1-(8- 19).-hc.-
30/II/976:	Según parte Especial de Información Nº 40/75 de O.C.O.A., figura co integrante de la Zona 4, de la Organización bancandola desde la C.I Ver Asunto 1-2- -1-(8-19).-hc.-

LECTURA CORTADA ANTES DE LA PREPARACION ///

///...-

FRONTEATIO Nº:- 361.- HOJA Nº:- 3

NOMBRE:- ALEMÁN Y VIERA, Luis bolivar.- (a) "Prudencio", "Trinity" y "Carlos

F E C H A	A C T U A C I O N E S
2/II/976:	Según Parte Especial de Información Nº 40/75 de O.C.O.E., figura como la persona que banca la C.P., la zona 5 de la Organización. En 1973 figura entre otras como responsable de la C. Política.- Ver Asunto 1-2- -1-.-hc.-
13/II/976::	REf., anotación de 20/4/971 ver Asunto 1-1-3-4.-Lbm.-
21/X/976:	Por Ofico 1277/76 de fecha 15/9/976 el Sr. Juez Militar de 3er. Turno solicita su CAPTURA.- Ver Asunto 1-1-5-51.-NRR.-
3/XI/976:	Marcha del 1º/7/968, pág.4:- Con el título "Revisionistas de todos países" contesta a otro lector que enviará carta titulada "Universitarios Comunistas", catalogándola- entre otras cosas- como confusionesta y sofista.-dacm.-
31/8/77:-	Figura en una nómina de personas vinculadas al M.R.C., s/f y s.f de i.-ASUNTO 1-6-8-4.-apm.- MC... 1977.
20/IX/77.-	**Por P.E.I. No.499/BE/977 de agosto de 1977 del Dpto.II. del EME. Se informan las apreciaciones que estando detenido formula sobre elementos del M.L.N.(Tupamaros).-Ver Cpta. de Asuntos No.1-1-2-9 Lbm.- Ampliando anotación anterior se especifica que las declaraciones pertenecen al detenido Eleuterio Fernandez Huidobro, quien lo sindica como un elemento muy jóven en la organización, pero de intelectual, serio y tranquilo.-Ver Cpta. de Asuntos No.1-1-2-96 Lbm.-**
8/5/978:-	Figura en una nómina s/f y s/f de preced.de integrantes del M.L.N.(T)en Europa.- ASUNTO 1-1-16-61.-apm.-
23/5/978:-	Parte de Informacion No.13/978 s/f del D-III del SID.-(Motivo:-Situación del MLN(T)en Europa) Evaluación A-1.-Integrante de la fracción "Nuevo Tiempo" la dual se halla dividida en tres grupos, los cuales están liderados por el titular, Lucas Victor Mansilla Calleros y otro por Kimal Nur Amir Tercel.- ASUNTO 8-2-1-54.-apm.-
21/6/978:-	"El Popular" 18/1/962, pág. 1 y 2.- Integra una nómina de hombres de la cultura y diversas actividades sociales, firmantes de un manifiesto en el que se pronuncian por la autodeterminación de los pueblos, y en el que de acuerdo con la Carta de las Naciones Unidas, expresar que debe reconocerse al pueblo cubano el derecho fundamental de organizarse según el sistema politico que juzgue conveniente.- ASUNTO 2-4-5-61.-apm.-
13/9/78:	Según Documento del MLN,transcripto en el Parte de Informacion No.18/78,del SID,del 20/4/78,figura como uno de los Renunciantes que fueron expulsados del MLN.-Ver Asunto 1-2-4-22.-chc.-
30/I/980:-	Integraba el Comité Central del "M.L.N." ("Tupamaros").- (Memorandum I - 40/974,de fecha 5/XII/974, del Depto. III del SID).- Ver ASUNTO 1-2-3-2.-lac.- - - - - - - - - - - - - - - - - - - -
9/4/981:-	Figura en una relación de sediciosos radicados en Francia.- ASUNTO 1-1-18-129.-apm.-
23/4/982.-	La Div.de Ej.1-OCOA,respondiendo a Sol.de Inf.No 38/981 de fecha - 21/8/981,de este Dpto,informa que el 1/1/966,se afilia al Instituto Cultural Uruguay-China,donde es presentado por Ruben NUÑEZ MINOVICH (Corresponsal de la Agencia SINJUA).-Pertenece al M.L.N.-En 1968,- fue DETENIDO,en la E.A y S por violar las M.P.S.-En 1969,fue DETENIDO,en el G.A-4,por la misma razón.-18/4/971:-Fue uno de los sediciosos que atacaron al Tte.de la G.M Carlos.J Dos Santos,en este enfrentamiento,resultó muerto el sedicioso CORREA PAEZ.-Al hacerse presente un equipo de la G.M,persiguieron al táxi de los sediciosos,el qu

30595

LECTURA CORTADA ANTES DE LA PREPARACION

NOMBRE:- ALEMÁN VIÑAS Luis Bolivar (a) "PRUDENCIO","TRINITY" y "CARLOS".-

FECHAS	ACTUACIONES.-
///...	se estrelló contra un árbol en Camelones y J.Paullier .-Hace uso de la opción del Art.168,de la Constitución .-Ingresa al país clandestinamen como integrante de la Comisión Política del M.L.N junto a Armando RODR GUEZ "Pedro",José SEMPRONI "Pepe", y Giocondo RAVAGNIOLO "Joaquín",ten endo como responsabilidad en la Comisión de Grupos Militares.-Luego d las caídas de mayo de 1974,sale del país.-Continúa en la C.P del Movim ento hasta el 8 de octubre donde se define contrario a la línea de los "peludos" y se va junto a Lucas Mansilla el negro "Marcelo",etc.-Por I formes recibidos en Agosto de 1975 se tiene conocimiento que su compañ ra sería la Requerida No 1073.- Ver ASUNTO 8-2-3-53-mgc.-
22/10/82	Firmante de una "Declaración de Exiliados Políticos Uruguayos en Francia" de fecha 20/12/981, de solidaridad con el sindicato polaco del mismo nombre.-ASUNTO 2-1-18-455.-apm.-
	ABRIL 1983 - REVISADO - 57
30/1/984:-	OPINAR del 26/1/984, Pág. 23, Sección Opinan los Lectores de OPINAR (Ejemplar requisado)- firma una Carta que envía junto con Luis POUSO SUAREZ, sobre"el reencuentro en la patria que será para todos".Ver ASUNTO 2-1-19-512.ELC/oaa.- LECTURA CORTADA ANTES DE LA PREPARACIÓN

MINISTERIO DE DEFENSA NACIONAL

DIRECCION GENERAL DE INFORMACION DE DEFENSA

A. G. I. I.

DIV. MICROFILMACION

A C T A D E C I E R R E

ANEXO AL ROLLO: 892

LUGAR DE LA MICROFILMACION (ORGANISMO): DIRECCION GENERAL DE INFORMACION DE DEFENSA.-

FECHA DE FINALIZACION DE LA MICROFILMACION: 26 de julio de 1989.-

DENOMINACION DE LA DOCUMENTACION QUE SE MICROFILMO: DOCUMENTACION DEL ES.MA.CO. R.E. 2815/87 DEL DPTO. I DE LA D.G.I.D..-

IDENTIFICACION DEL ULTIMO ORIGINAL MICROFILMADO: Fs. 50596 -(Fs.4 de antecedentes: ALEMAÑY VIÑAS, Luis Bolivar.-

OPERARIO/S: Cbo.2 da. C. Blanco.-

REDUCCION DE IMAGEN: 29 X

SISTEMA EMPLEADO: STANDARD

ROLLO SIMULTANEO: NO

VISTO: Una vez comprobadas las características que contiene el último documento microfilmado en el cierre del Acta, se da por finalizada la microfilmación firmando para su constancia el funcionario responsable y la Dirección de la Oficina, como aval de la autenticidad de este rollo.-

El Encargado de la División Microfilmación

S.O.M.

Juan Carlos Martinez

El Jefe del AGII de la D.G.I.D.

Tte. Cnel.

Pedro Barneix

FIN

ANEXO ROLLO

892